ქ.თბილისში, სამღებროს №21/ბოტანიკურის №5-ში მდებარე ნაგებობის მაღალი კლასის სასტუმროს რეკონსტრუქციის კორექტირებული პროექტი



შ. პ. ს. " ხშრო XXI "

თბილისი 2018 წ

ფურცლების ჩამონათვალი

№	ფურცლის დასახელება	ფურცლის №
1	სატიტულო ფურცელი	
2	ფურცლების ჩამონათვალი	ა - 0
3	შენობის ესკიზი	
4	ფოტომასალა	
5	ტოპოგრაფიული გეგმა მ 1:500	ტგ - 1
6	სიტუაციური გეგმა მ 1:2000	სტ - 1
7	გენგეგმა მ 1:500	გ - 1
8	პირველი სართულის გეგმის ანაზომი	აზ - 1
9	მეორე სართულის გეგმის ანაზომი	აზ - 2
10	მესამე სართულის გეგმის ანაზომი	აზ - 3
11	სახურავის გეგმა	აზ - 4
12	ჭრილი 1 - 1	აზ - 5
13	ჭრილი 2 - 2	აზ - 6
14	მთავარი ფასადი (ანაზომი)	აზ - 7
15	გვერდითი ფასადი (ანაზომი)	აზ - 8
16	უკანა ფასადი (ანაზომი)	აზ - 9
17	პირველი სართულის გეგმა მ 1:100	ა - 1
18	სარდაფის გეგმა. პირველი სართულის ფრაგმენტი ჭრილი 5 - 5. მ 1:100	ა - 1*
19	ანტრესოლის გეგმა მ 1:50	ა - 2
20	მეორე სართულის გეგმა მ 1:100	ა - 3
21	მესამე სართულის გეგმა მ 1:100	ა - 4
22	მანსარდის გეგმა მ 1:100	ა - 5
23	სახურავის გეგმა მ 1:100	ა - 6
24	ჭრილი 1 - 1 მ 1:100	ა - 7
25	ჭრილი 2 - 2 და 3 - 3 მ 1:100	ა - 8
26	ჭრილი 4 - 4 მ 1:100	ა - 9
27	მთავარი ფასადი " 1 - 9 " ღერძებში მ 1:100	ა - 10
28	უკანა ფასადი " 8 - 3 " ღერძებში მ 1:100	ა - 11
29	გვერდითი ფასადი მ 1:100	ა - 12
30	ფასადის ფრაგმენტი. ჭრილი 1-1 და 2-2	ა - 13
31	ფანჯრების ესკიზური ვარიანტი	ა - 14
32	კარების ესკიზური ვარიანტი	ა - 15
33	მოაჯირი №1 და № 2	ა - 16
34	დეკორატიული ღობის ფრაგმენტი ზედა ტერასაზე. 6.20 ნიშნულზე	ა - 17
35	დეკორატიული ბისოსი და ჰიშკარი ზედა ტერასაზე. ფრაგმენტი. 9.20 ნიშნ. მ 1:10	ა - 18
36	ფრაგმენტი № 1	ა - 19
37	ფრაგმენტი № 2	ა - 20
38	დეკორატიული მოაჯირი ტერასაზე	ა - 21
39	ტერასაზე ასასვლელი კიბის მოაჯირი	ა - 22
40	სარდაფში ჩასასვლელი კიბის მოაჯირი	ა - 23
41	დეკორატიული ბისოსი ზედა ტერასაზე. 9.20 ნიშნ. ფრაგმენტი	ა - 24
42	დეკორატიული ბისოსი ზედა ტერასაზე 9.20 ნიშნ. გვერდითი ფასადზე (ფრაგმენტი)	ა - 25
43	პირველი სართულის გეგმა ტექნიკურ-ეკონომიური მაჩვენებლებით	1
44	სარდაფის სართულის გეგმა ტექნიკურ-ეკონომიური მაჩვენებლებით	1*
45	ანტრესოლის სართულის გეგმა ტექნიკურ-ეკონომიური მაჩვენებლებით	2
46	მეორე სართულის გეგმა ტექნიკურ-ეკონომიური მაჩვენებლებით	3
47	მესამე სართულის გეგმა ტექნიკურ-ეკონომიური მაჩვენებლებით	4
48	მანსარდის სართულის გეგმა ტექნიკურ-ეკონომიური მაჩვენებლებით	5
49	გენგეგმა.ნახაზების ჩამონათვალი. მოპ.მშენებლობის ხანგრძლივობა. შრომითი რესურსები	მოპ - 1
50	შრომის უსაფრთხოება. სამუშაოს კალენდარული გრაფიკი. მუშათა რაოდენობის ცვალებადობის გრაფიკი	მოპ - 2
51	სამშენებლო მექანიზმების ჩამონათვალი. სქემატური ფასადი. ეკოლოგია	მოპ - 3

დამკვეთი: შ.პ.ს. " ალებრო "			ქ.თბილისში, სამღებროს №21/ბოტანიკურის №5-ში მდებარე ნაგებობის რეკონსტრუქცია მაღალი კლასის სასტუმროდ			
დირექტორი		თ.შაშიაშვილი	არქიტექტურული ნაწილი (კორექტირებული პროექტი)	სტადია	ფურც.	ფურ. რაოდ.
პრ. არქიტექტ.	ვ.ორბელაძე	ვ.ორბელაძე თ.შაშიაშვილი		ტ.პ.	ა - 0	
შესრულა		ო.კენჭიაშვილი	ფურცლების ჩამონათვალი	შპს "ხურო XXI" 2018		
შეამოწმა		თ.შაშიაშვილი				

ქ. თბილისში სამღებროს ქ.#21(ნაკვ. 64/39) უძრავ ძეგლზე შემოტანილი იქნა სარეაბილიტაციო სამუშაოების კორექტირებულ არქიტექტურული პროექტის შეთანხმებაზე მშენებლობის ნებართვის გაცემაზე. რაზეც ვერ მოხერხდა დადებითი პასუხის გაცემა, რის შემდეგაც AR1577944 განცხადებაზე პასუხი მოვიდა უარყოფა.

საქართველოს კულტურული მემკვიდრეობის დაცვის ეროვნული სააგენტოს მიერ მიღებული იქნა „გაფრთხილების“ წერილი.

ყველა ეს დოკუმენტი და თბილისის მუნიციპალიტეტის ზედამხედველობის საქალაქო სამსახურის წერილი და ასვე ჯარიმის გადახდის ქვითარი ატვირთულია ველში „ ფაილი მიამაგრეთ სურვილის შემთხვევაში“.

ქ.თბილისში, სამღებროს #21/ ბოტანიკურის #5-ში სახლი მდებარეობს თბილისის ისტორიული ცენტრის ერთერთ ყველაზე უფრო გამორჩეულ ადგილას. ის თავისი თბილისური აივნითა და ცნობილი სილუეტით მნიშვნელოვანი აქცენტის როლს ასრულებს მთელს მიმდებარე განაშენიანებაში - ბოტანიკური და სამღებროს ქუჩების გადაკვეთაზე. შენობა აგებულია 1970 იან წლების მეორე ნახევარში „თბილქალაქპროექტის“ ისტორიული ნაწილის რეკონსტრუქციისათვის სპეციალურ სახელოსნოში დამუშავებული პროექტის მიხედვით (არქიტ. ვაჟა ორბელაძე) შენობის ადგილას არსებული რამდენიმე ამორტიზებული ნაგებობის დემონტაჟისას აღმოჩნდა , რომ მათი კედლები ნარიყალას გალავნის ნანგრევებზე იყო დაფუძნებული. ჩვენი შენობის ერთ-ერთი წინა კედელიც ამავე ნანგრევს დაეფუძნა. შენობათავისი არსებობის ოთხი ათეული წლის განმავლობაში რამდენიმე მეპატრონე გამოიცვალა. თითოეულ მათგანს გარკვეული ცვლილებეი შექონდა როგორც შიდა გეგმარებაში აგრეთვე ფასადების ელემენტებში. მაგალითად, შეიცვალა შიდა კიბის განლაგება და გაბარიტები, ოთახების რაოდენობა, იატაკის ნიშნულები, ფასადზე კარ-ფანჯრების ზომები და სხვა. შენობა ფაქტობრივად ორი ნაგებობის ერთობლიობას წარმოადგენს. ბოტანიკური ქუჩის კუთხეში ორსაფეხურად განთავსებულია ერთ-ორ სართულიანი ბანიანი ნაგებობა, მის გვერდით კი, სამღებროს ქუჩაზე ძირითადი, ორსართულიანი აივნიანი სახლია მიდგმული. ბოლო რეკონსტრუქცია შენობას ჩაუტარდა 2010-11 წ. ამ რეკონსტრუქციისას ბანიანი სახლის „რუსული აგურით“ ნაგები კედლები შეიცვალა ქართული აგურის წყობით, გამაგრდა და დიდ წილად ხელახლა ჩაისხა რკინაბეტონის საძირკვლები, ბანიანი სახლების გადახურვის ფილები. შეიცვალა კარ-ფანჯრის ზომაბი და ფორმა. სამღებროს ქუჩის მხარეს არსებულ აივნიან შენობას ეს

ბოლო რეკუნსტრუქცია თითქმის არ შეხებია. მისი სახურავი მთლიანად ამორტიზირებულია. ორმოცი წლის განმავლობაში მთლიანა ან მნიშვნელოვნად დაზიანდა გადახურვის კონსტრუქციული ნაწილები - კოჭები, ნივნივები, შუბლის ფიცრები, კრამიტქვეშა ლარტყები, ჭერის შეფიცვრა, აგრეთვე წვიმის წყლის საწრეტი მილები, ძაბრები და სხვა.

მნიშვნელოვნად დაზიანდა რამდენჯერმე გადაკეთებული და იერშეცვლილი ფანჯრები, შუშაბანდი და კარებები. მოშლილი წყალსადენ-კანალიზაციის გამო დაზიანდა შენობის შიდა და უკანა კედლები და იატაკები.

აღნიშნული დაზიანებებისა და ხარვეზების ამოსაფხვრელად, აგრეთვე შენობის ახალი ფუნქციის შესაბამისი ცვლილებების შესატანად ახალმა მეპატრონემ გადაწყვიტა შენობის ძირეული რეკონსტრუქცია.

რეკონსტრუქციის პროექტის მიხედვით მოხდა შიდა გამაგრებების კორექტირება სასტუმროს მოთხოვნილებათა შესაბამისად. სამღებროს ქუჩის მხარეს არსებული ერთი კარით შევალთ ჰოლში სადაც მოეწყობა სასტუმროს მიმღები და კიბის უჯრედი. მეორე კარიდან მოხდება რესტორანში შესვლა, რომელიც ბანიანი სახლის სართულზე იქნება განთავსებული. ამავე კართან მოეწყობა ბანზე ასავლელი კიბე. მეორე სართულზე მოეწყობა ბარი თავისი დამხმარე სათავსოებით.

შენობის ბანებიანი ნაწილი: ზედა, მესამე მცირე ნაგებობის ორ ქანობიანი კრამიტით დაფარული სახურავის ნაცვლად აქაც ბანიანი სახურავი ვარჩიეთ, რათა ბანებიანი სახურავების სისტემა უფრო თვალსაჩინო და დამაჯერებელი გამხდარიყო.

მოგეხსენებათ რომ ნარიყალას ფერდობებზე განაშენიანება 21 - საუკუნის დასაწყისშიც კი ტერასულ საფეხურებიანად იყო

შედგენილი. ჩვენს შემთხვევაშიც მესამე, ზედა ბანის გაჩენა უფრო გამართლებულად მიგვაჩნია. აქვე უნადა ითქვას, რომ მესამე ზედა ბანის შემთხვევაში შესაძლებელი გახდა ხანძარსაწინააღმდეგო თვალსაზრისით აუცილებელი საევაკუაციო გასასვლელის მოწყობა ირგვლივის ქუჩის მხრიდან.

კორექტირებული პროექტის მიხედვით შენობის სასტუმრო ნაწილში კრამიტის სახურავზე განთავსდა ხუთი ფანჯარა - სამერცხლური. მათი მეშვეობით განათდება ზედა სართულის კორიდორი. სამერცხლურები ჩვენი აზრით, აქტიურად არ აღიქვება ძველი ქალაქის უბნებიდან. მტკვრის გადაღმა ქუჩებიდან თუ სახედი ბაქნებიდან, რადგან შენობას წინ ეფარება ორმოც მოწამეთა ეკლესია და ამის გამო სასტუმრო მხოლოდ ფრაგმენტულად ჩანს გორგასლის ქუჩის თუ მოედნის მხრიდან.

აივნიანი სახლის მეორე - მესამე სართულებსა და სხვენში განთავსდება სასტუმრო ოთახები. იმავე სახლის სამღებროს ქუჩის მხრიდან აღდგება თავდაპირველად არსებული მცირე ნახევარატრიუმის ტიპის ეზო. ამისათვის აქ მოგვიანებით ჩაშენებული სათავსები მოინგრევა და წარმოქმნილ სივრცის შექმნილ მცირე ეზოს გაუკეთდება დაბალი ღობე სამღებროს ქ. მხრიდან შენობის მარჯვენა, დაუმთავრებელ ფლიგელზე მოხდება დაშენება თავდაპირველი პროექტის მიხედვით, ამით მოხდება ნახევრად ატრიუმიანი შენობის ორი ფლიგელის კომპოზიციური გაწონასწორება.

მთლიანად შეიცვლება ამორტიზებული სახურავის ხის კონსტრუქციები. შენობის უკანა ნაწილში ნაგულისხმებია საინჟინრო სათავსების განლაგება, უკანა შესასვლელის მოწყობა რესტორნისა და სასტუმროს მომსახურებისათვის და სხვა.

ველში "ფაილი მიამაგრეთ სურვილის შემთხვევაში" არის ატვირთული შენიშვნების #3 პუნქტის პასუხის ყველა დოკუმენტი. #1 შენიშვნაზე გპასუხობთ, რომ არც იპოთეკით არ ხდება იპოთეკის ცვლილება. კორექტირებულ პროექტში საბოლოო ვარიანტში გათვალისწინებულია რეკლამის შესახებ კანონის ყველა პუნქტები. უცხოენოვანი წარწერა „RESTAURANT” და ქართული წარწერა არის ერთი ზომის. მშენებლობის ორგანიზაციის პროექტში არის წარმოდგენილი გენ-გეგმა.

რეკონსტრუქციის დასრულების შედეგად, ჩვენი აზრით შენობა ჩადგება თბილისელებისა და მისი სტუმრებისათვის საინტერესო და მნიშვნელოვანი არქიტექტურული ნაგებობების რიგში.

არქიტექტორი ვ.ორბელაძე

ტექნიკურ ეკონომიური მაჩვენებლები

ტერიტორიის ფართი----------539.9 კვ.მ

განაშენიანების ფართი ----------539.9 კვ.მ

კ1 = 539.9 კვ.მ : 539.9 კვ.მ = 1

განაშენიანების ინტენსივობის ფართი -------- 1619.8 კვ.მ

კ2 = 1619.8 კვ.მ : 539.9 კვ.მ = 3.

+ 0.00 ნიშნულს ზევით მოცულობა ------- 539.9 x 15.39 = 8309.1 კუბ.მ

- 0.00 ნიშნულს ქვევით მოცულობა ------- 33.6 x 2.90 = 97.44 კუბ.მ

ფოტომასალა


HOTEL AIVANI
№21
RESTAURANT
23/06/2018

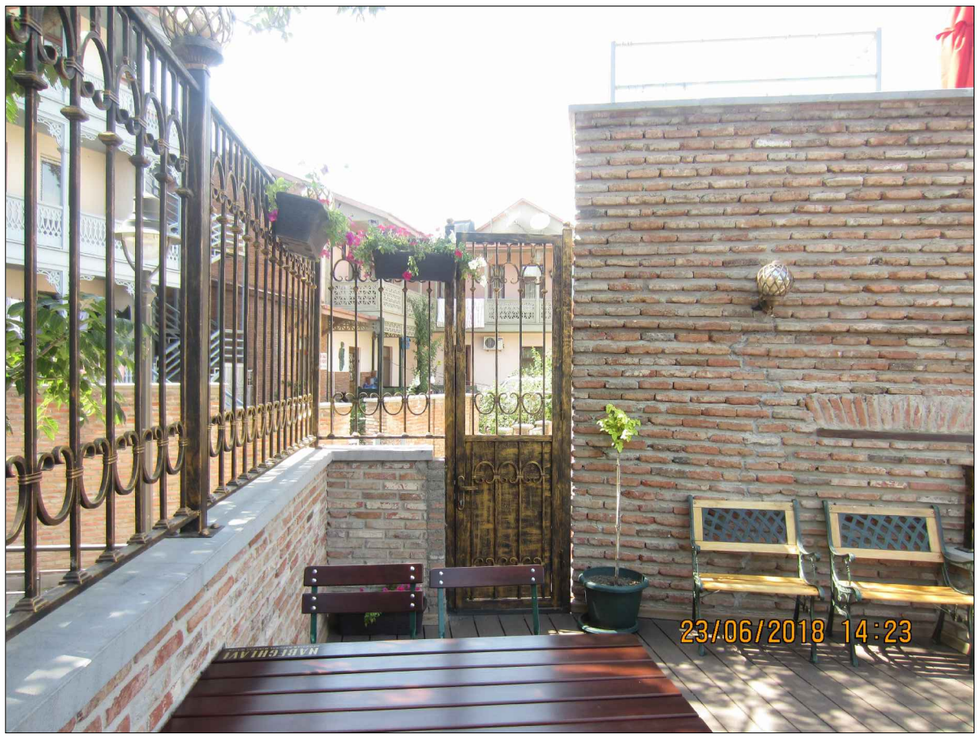
23/06/2018 14:23


HOTEL AIVANI
RESTAURANT
23/06/2018 18:05

ფოტომასალა





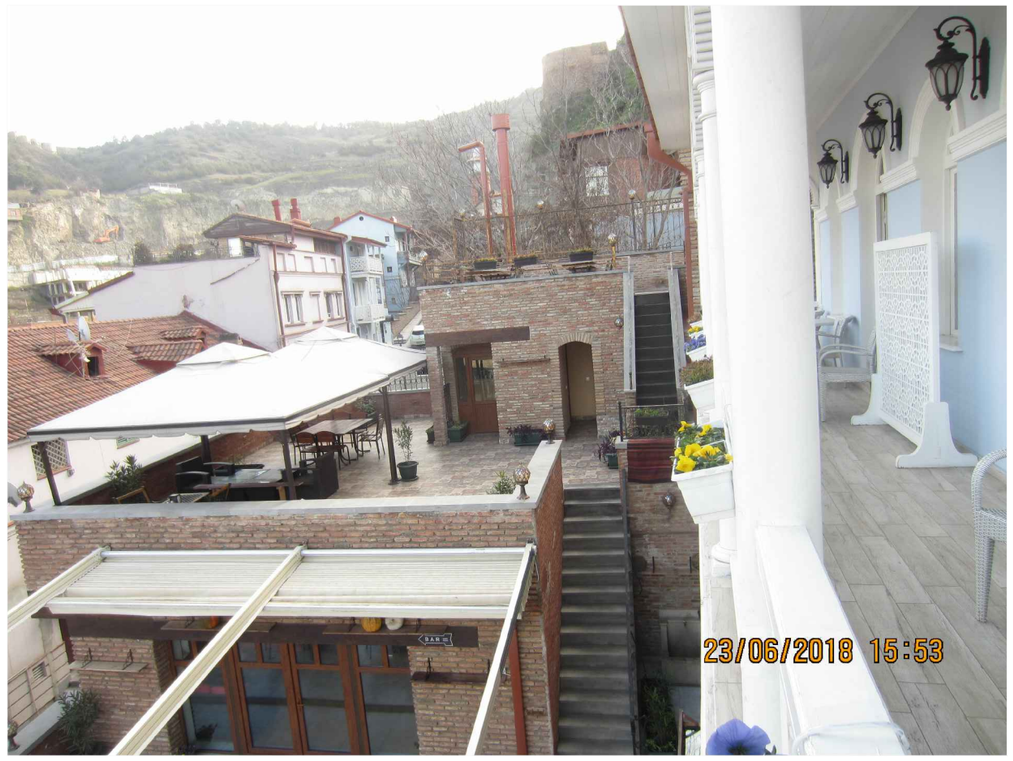

ფოტომონტაჟი მასალების მითითებით





რენდერები

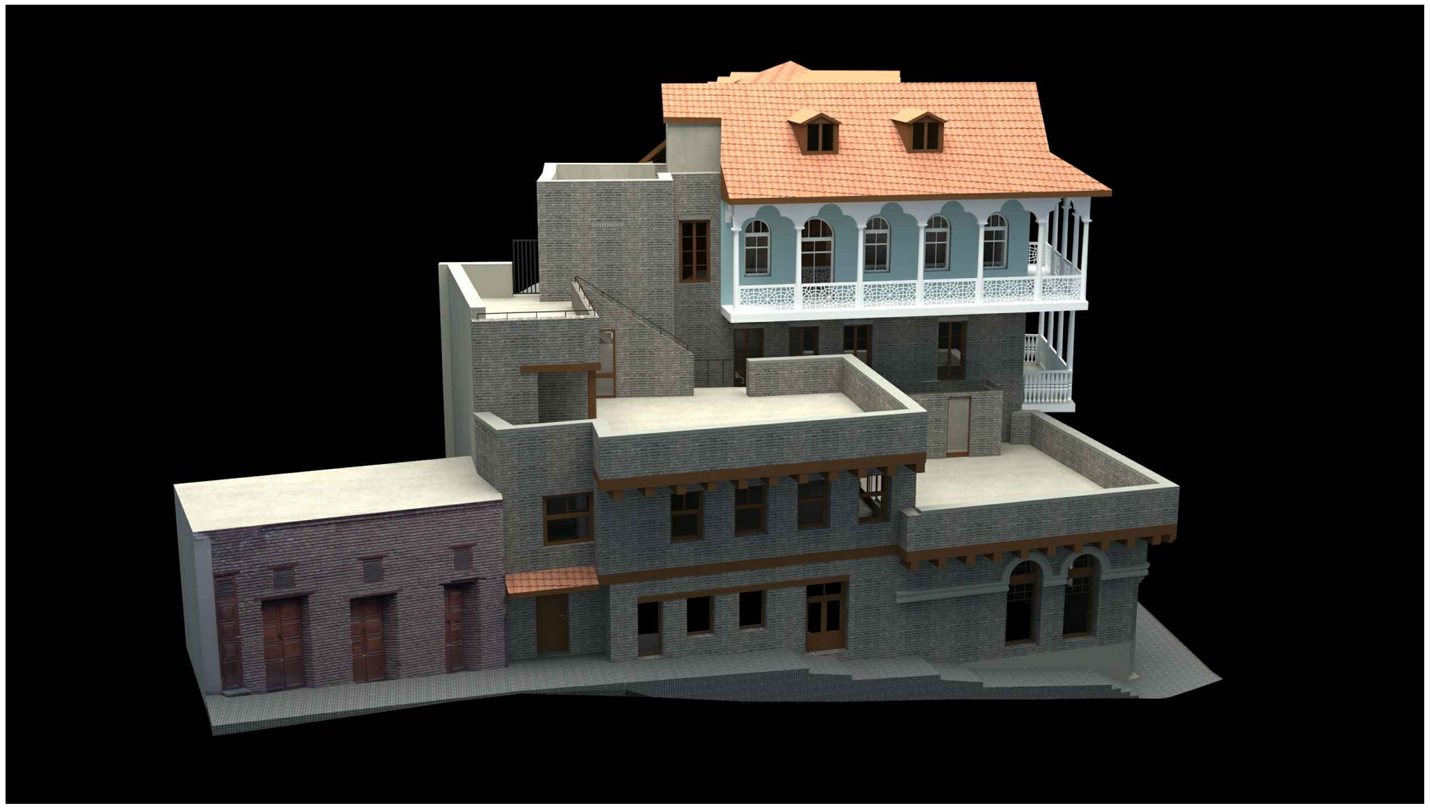

რენდერები

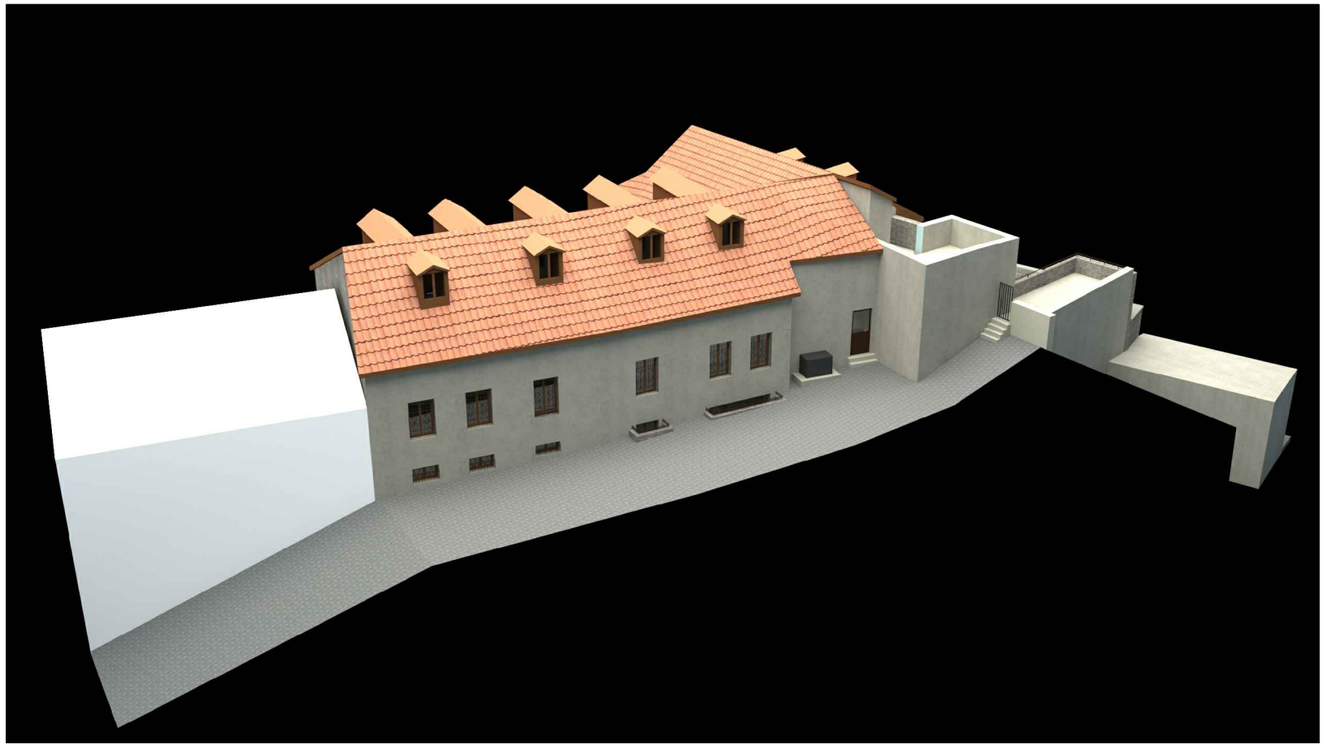



მასალების მითითებით



ზოგოგებმა მ 1:500

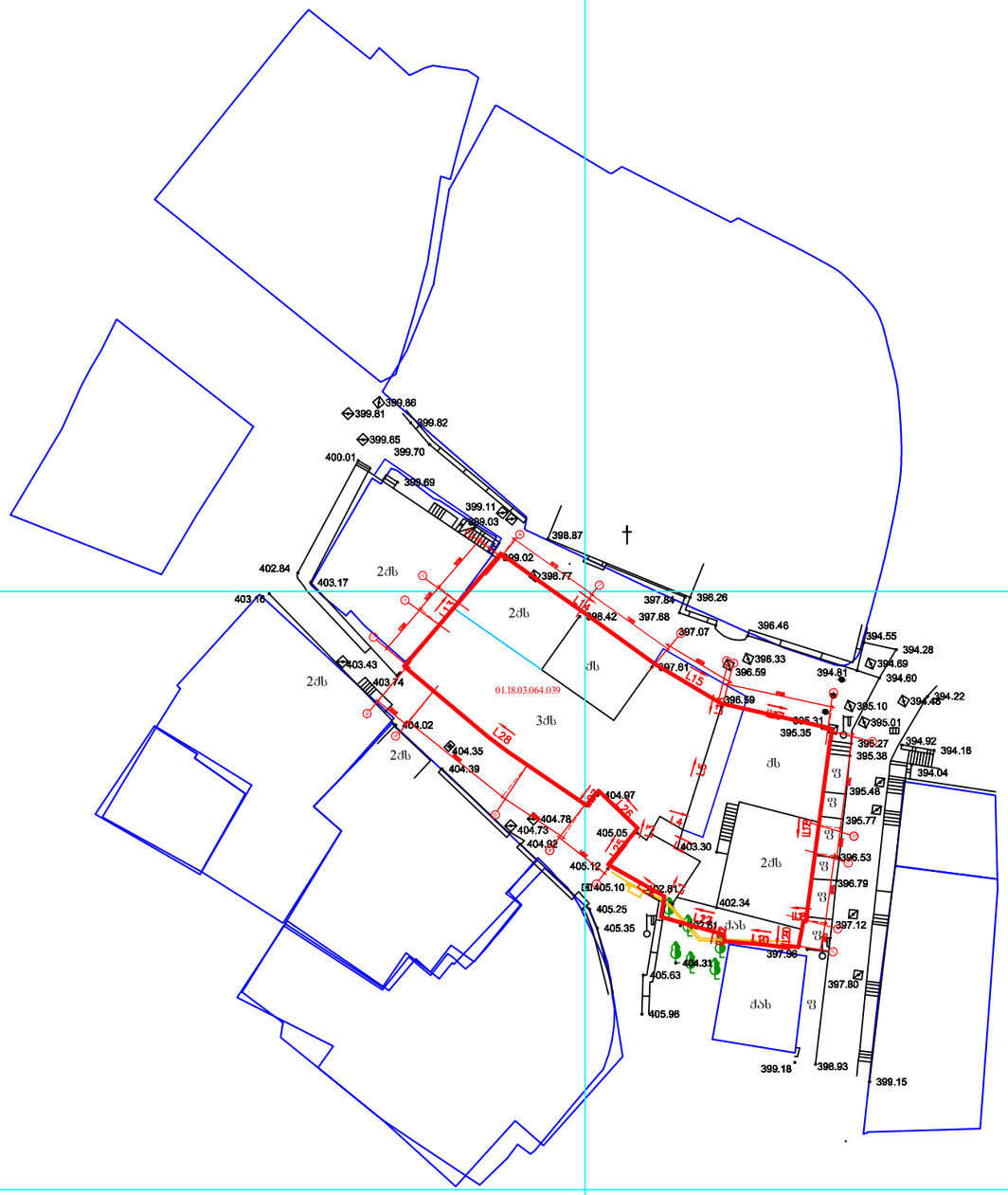

სიტუაციური გეგმა მ 1:2000

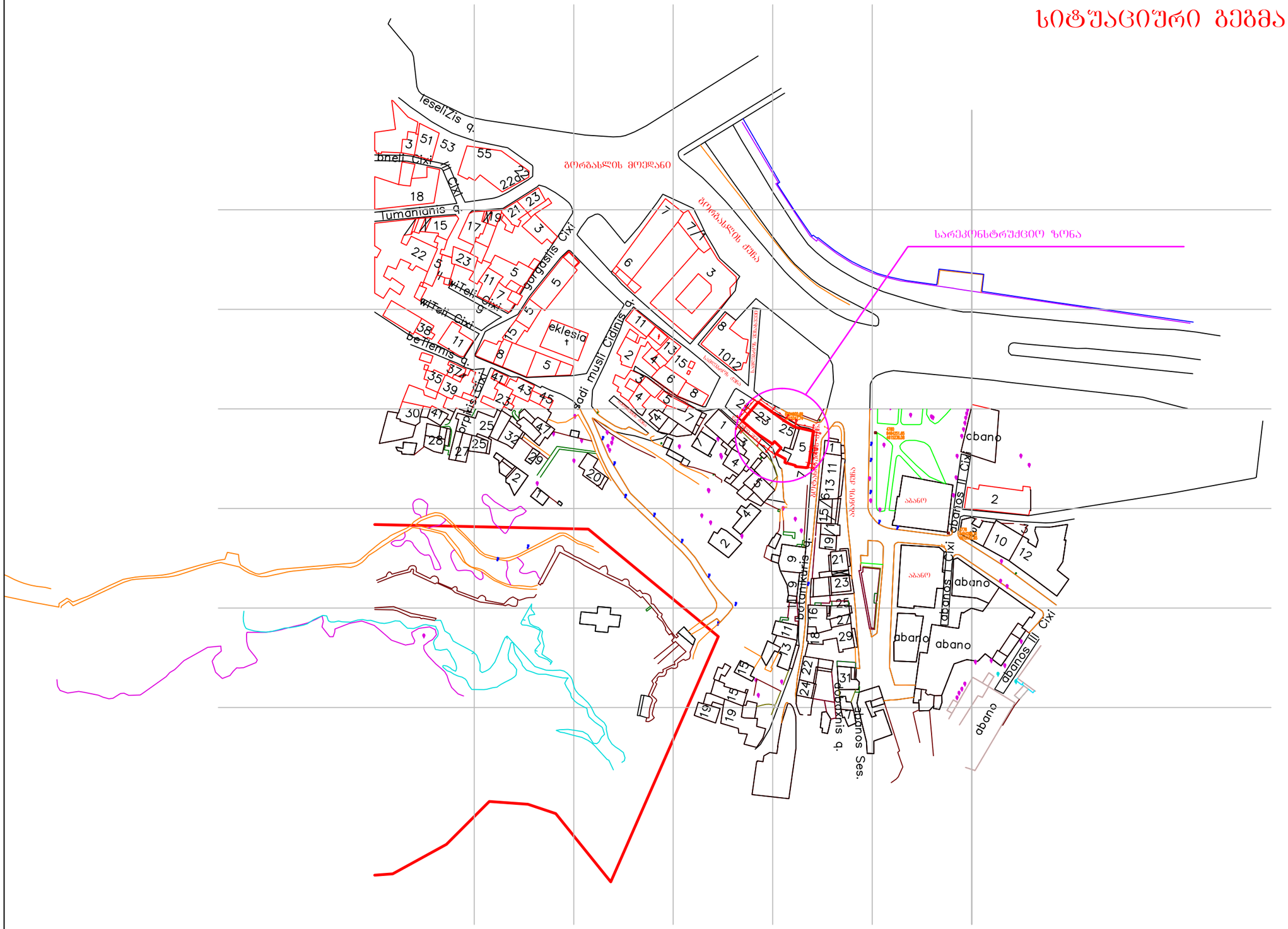

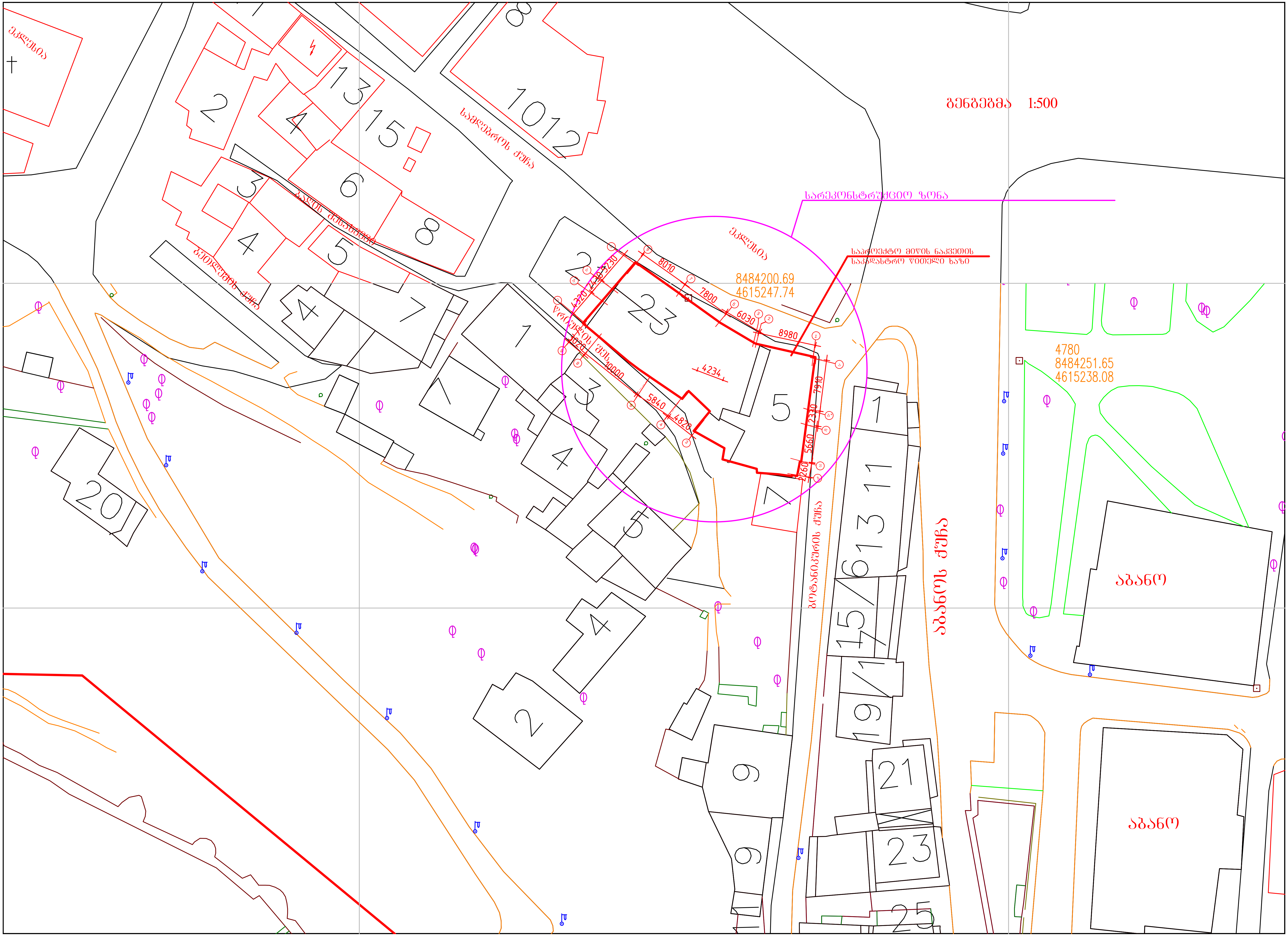

გენგეგმა 1:500
სარეკონსტრუქციო ზონა
საპროექტო მიწის ნაკვეთის
საკადასტრო წითელი ხაზი
ეკლესია
ეკლესია
სამღებროს ქუჩა
ბეთლემის ქუჩა
ბოტანიკურის ქუჩა
აბანოს ქუჩა
აბანო
აბანო
8484200.69
4615247.74
4780
8484251.65
4615238.08

პირველი სართულის გეგმა (ანაზომი) მ 1:100

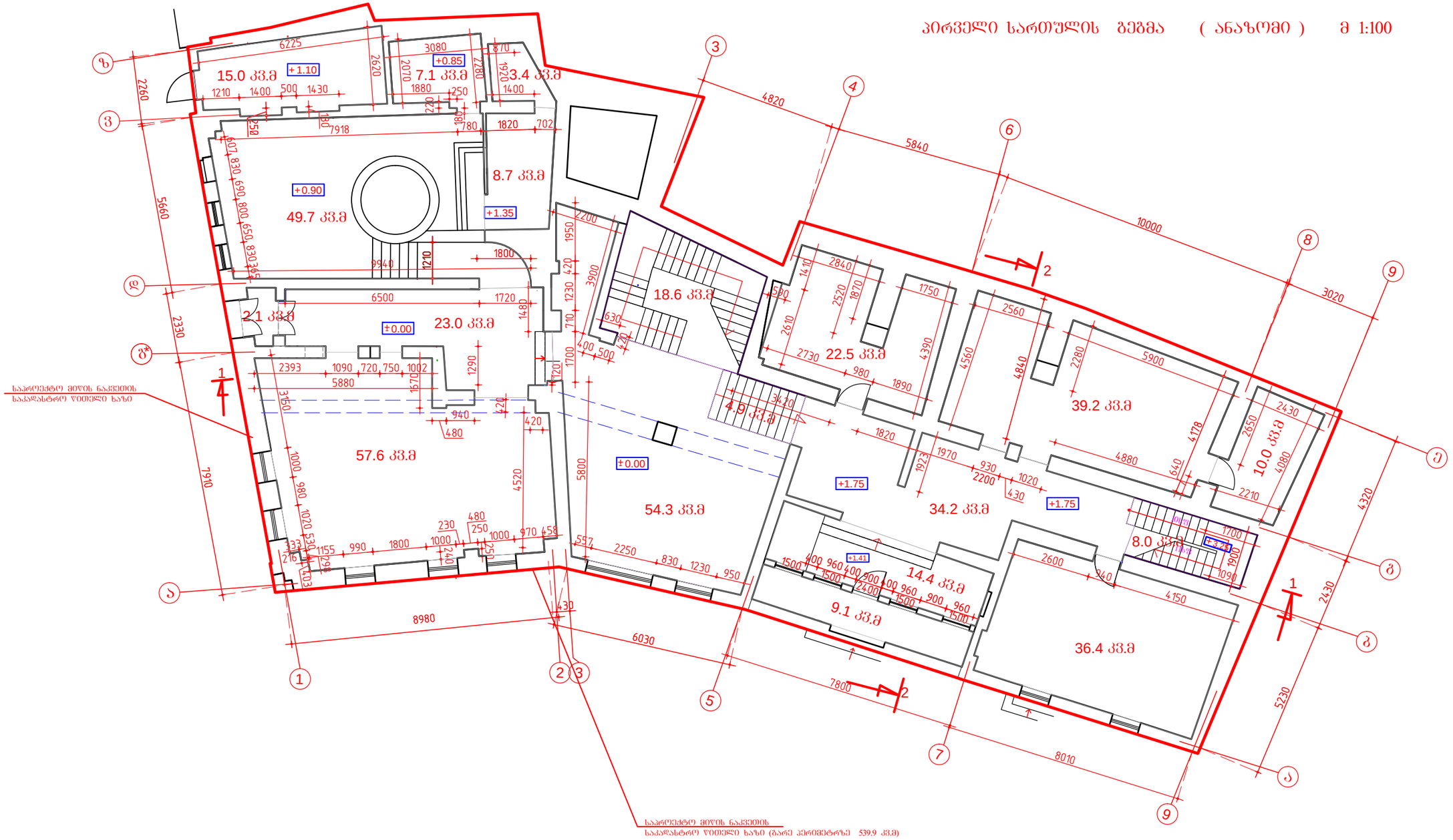

ტექნიკურ-ეკონომიური მაჩვენებლები:

საერთო ფართი	---	416.1 კვ.მ
დამხმარე ფართი	---	375.5კვ.მ
კიბის უჯრედის ფართი	---	31.5 კვ.მ
შიდა ეზოს ფართი	---	9.1 კვ.მ

დამკვეთი: შ.პ.ს. " ალეგრო "			ქ.თბილისში, სამღებროს №21/ბოტანიკურის №5-ში მდებარე ნაგებობის რეკონსტრუქცია მაღალი კლასის სასტუმროდ			
დირექტორი		თ.შაშიაშვილი	არქიტექტურული ნაწილი	სტადია	ფურც.	ფურ. რაოდ.
პრ. არქიტექტ.	ვ.ორბელაძე თ.შაშიაშვილი	ვ.ორბელაძე თ.შაშიაშვილი		პ.პ.	აზ - 1	
შესრულა		ლ.კენჭიაშვილი	პირველი სართულის გეგმა	შპს "ხერო XXI" 2015		
შეამოწმა		თ.შაშიაშვილი				

მეორე სართულის გეგმა მ 1:100

არსებული დეკორატიული მეტალის მოაჯირი

არსებული გამწვანება

არსებული გამწვანება

54.0 კვ.მ

19.5 კვ.მ

11.8 კვ.მ

104.4 კვ.მ

177.7 კვ.მ

11.7 კვ.მ

9.7 კვ.მ

36.6 კვ.მ

+3.59

+4.91

+4.91

+3.59

+4.80

საპროექტო მიწის ნაკვეთის საკადასტრო წითელი ხაზი

საპროექტო მიწის ნაკვეთის საკადასტრო წითელი ხაზი (გარე პერიმეტრზე 539.9 კვ.მ)

ტექნიკურ-ეკონომიური მაჩვენებლები:

საერთო ფართი	---	429.9 კვ.მ
დამხმარე ფართი	---	287.8 კვ.მ
კიბის უჯრედის ფართი	---	26.0 კვ.მ
საზაფხულო ფართი	---	116.1 კვ.მ

დამკვეთი: შ.პ.ს. " ალეგრო "			ქ.თბილისში, სამღებროს №21/ბოტანიკურის №5-ში მდებარე ნაგებობის რეკონსტრუქცია მაღალი კლასის სასტუმროდ			
დირექტორი		თ.შაშიაშვილი	არქიტექტურული ნაწილი	სტადია	ფურც.	ფურ. რაოდ.
პრ. არქიტექტ.	ვ.ორბელაძე	ვ.ორბელაძე თ.შაშიაშვილი		პ.პ.	აზ - 2	
შესასრულა		ო.კენჭიაშვილი	მეორე სართულის გეგმა მ 1:100 ანაზომი	შპს "ხურო XXI" 2015		
შეამოწმა		თ.შაშიაშვილი				

მესამე სართულის გეგმა მ 1:100

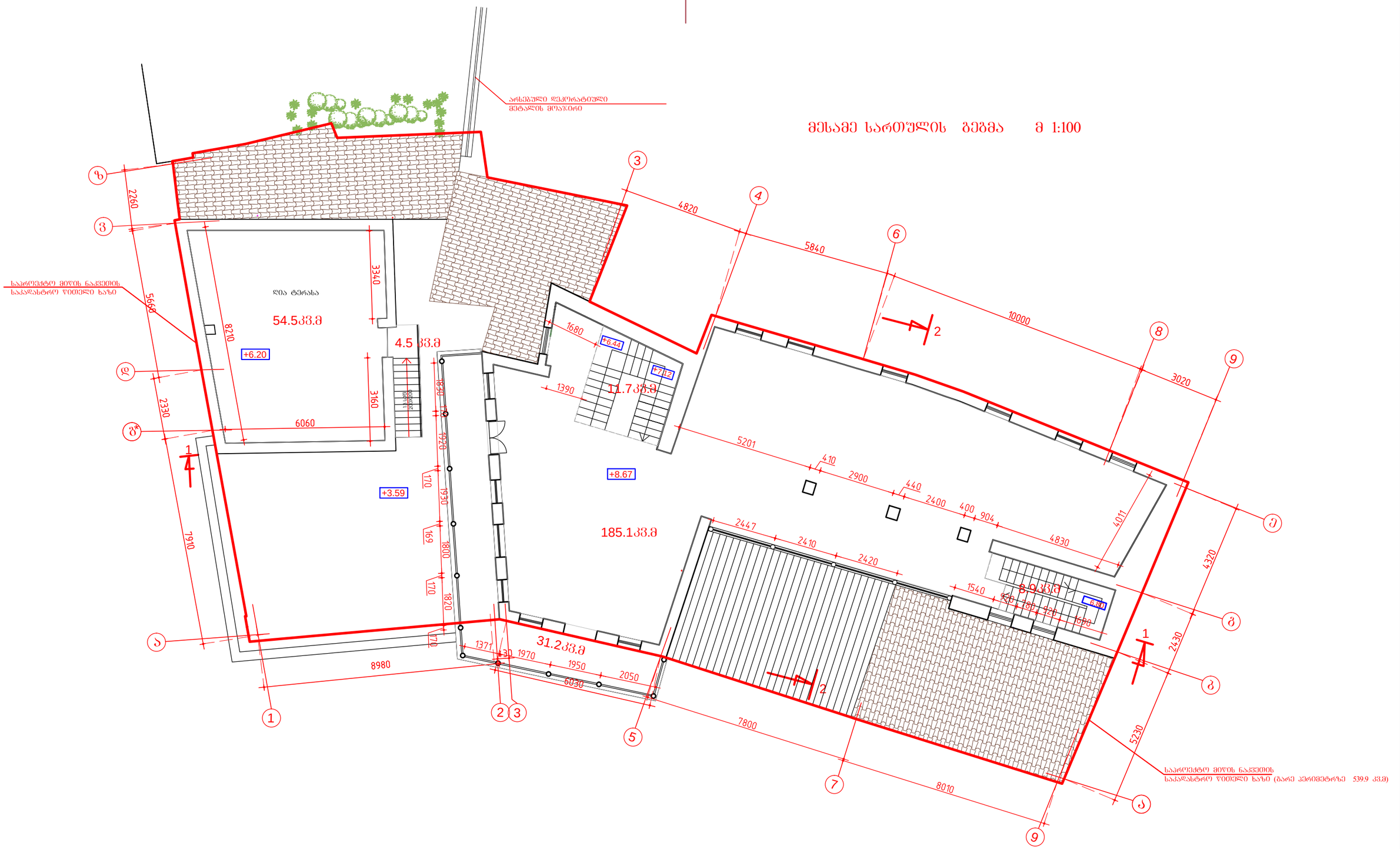

ტექნიკურ-ეკონომიური მაჩვენებლები:

საერთო ფართი	---	291.4 კვ.მ
დამხმარე ფართი	---	185.1 კვ.მ
კიბის უჯრედის ფართი	---	20.6 კვ.მ
სახაფხულო ფართი	---	85.7 კვ.მ

დამკვეთი: შ.პ.ს. " ალეგრო "			ქ.თბილისში, სამღებროს №21/ბოტანიკურის №5-ში მდებარე ნაგებობის რეკონსტრუქცია მაღალი კლასის სასტუმროდ			
დირექტორი		თ.შაშიაშვილი	არქიტექტურული ნაწილი	სტადია	ფურც.	ფურც. რაოდ.
პრ. არქიტექტ.	ვ.ორბელაძე	ვ.ორბელაძე თ.შაშიაშვილი		ტ.პ.	ა ხ - 3	
შესასრულა		ო.კენჭიაშვილი	მესამე სართულის გეგმა მ 1:100 ანაზომი	შპს "ხური XXI" 2015		
შესამოწმა		თ.შაშიაშვილი				

ՀԱՅԱՍՏԱՆԻ			ՀՀ ԱՐԱՐԱՏԻ ՄԱՐԶԻ ԱՐՏԱՇԱՏ ՀԱՄԱՅՆՔԻ ԱՇՏԱՐԱԿ ԳՅՈՒՂԻ ԹԻՎ 21/ՀՄԱՍՀՈՒԹՅԱՆ ՇԻՆԱՐԱՐԱԿԱՆ ԱՇԽԱՏԱՆՔՆԵՐԻ ԱՐՏԱԴՐԱՆՔԱՅԻՆ ՀԱՄԱԼԻՐ		
ՀԱՄԱՅՆՔԱՊԵՏ		Ա.ՄԱՐՏԻՐՈՍՅԱՆ		
ՀԱՇՎԱՌՈՒ		Ա.ՄԱՐՏԻՐՈՍՅԱՆ		
ԳԼԽԱՎՈՐ ՃԱՐՏԱՐԱՊԵՏ		Ա.ՄԱՐՏԻՐՈՍՅԱՆ		
ՀԱՏԱԿԱԳԾԱՅԻՆ ՄԱՍ		Ա.ՄԱՐՏԻՐՈՍՅԱՆ		
ՀԱՏԱԿԱԳԾԱՅԻՆ ՊԼԱՆ		Ա.ՄԱՐՏԻՐՈՍՅԱՆ		

ՀՀ Արարատի մարզ, Արտաշատ համայնք, Գյուղ Թիվ 21/Համայնքային շինարարական աշխատանքների արտադրանքային համալիր

Գծագրի անվանում		Փուլ	Թերթ	Թերթերի քանակ
Հատակագիծ		Ա	1	1
Ընդհանուր տվյալներ				
Ընդհանուր տեսք				
Հատակագծային ցանց				
Հատակագիծ				

Գծագրի անվանում		Փուլ	Թերթ	Թերթերի քանակ
Հատակագիծ		Ա	1	1
Ընդհանուր տվյալներ				
Ընդհանուր տեսք				
Հատակագծային ցանց				
Հատակագիծ				

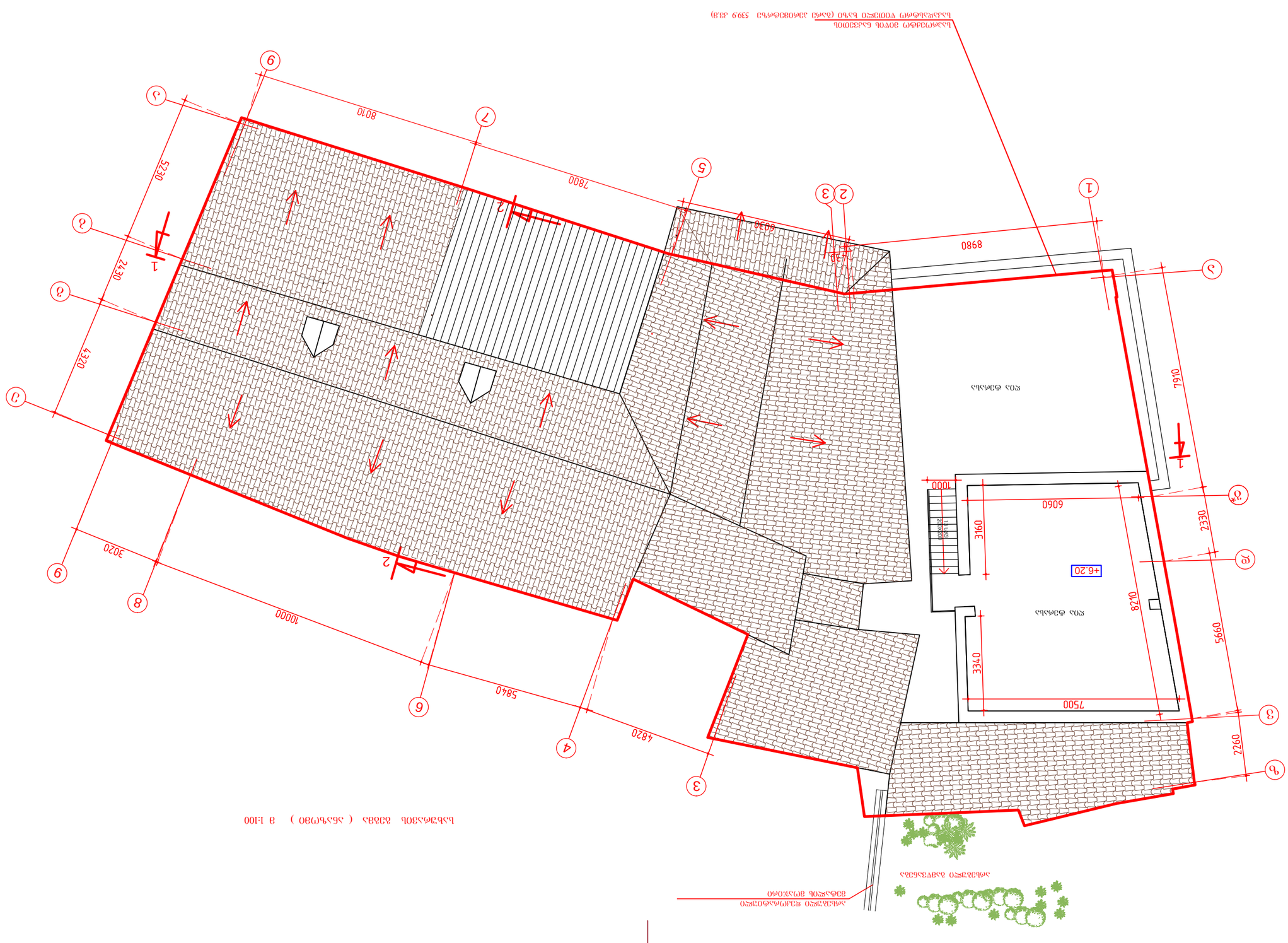
ՀՀ Արարատի մարզ Արտաշատ համայնքի Գյուղ թիվ 21 համայնքային շինարարական արտադրանքային համալիր 339.9 մ.ք.
+6.20
8980
7800
8010
5230
2430
4320
3020
10000
5840
4820
6030
7910
6060
3160
2330
8210
5660
3340
7500
2260
1000
1
2
3
4
5
6
7
8
9
Ա
Բ
Գ
Դ
Ե
Զ
Է
Ը
Թ
Ժ
Ի
Լ
Խ
Ծ
Կ
Հ
Ձ
Ղ
Ճ
Մ
Յ
Ն
Շ
Ո
Չ
Պ
Ջ
Ռ
Ս
Վ
Տ
Ր
Ց
Ու
Փ
Ք
Օ
Ֆ
ՀՀ Արարատի մարզ Արտաշատ համայնքի Գյուղ թիվ 21 համայնքային շինարարական արտադրանքային համալիր
Ընդհանուր տեսք
Ընդհանուր տվյալներ
Հատակագիծ
Հատակագծային ցանց

ჭრილი 1- 1 მ 1:100 (ანაზომი)

საპროექტო მიწის ნაკვეთის საკადასტრო წითელი ხაზი

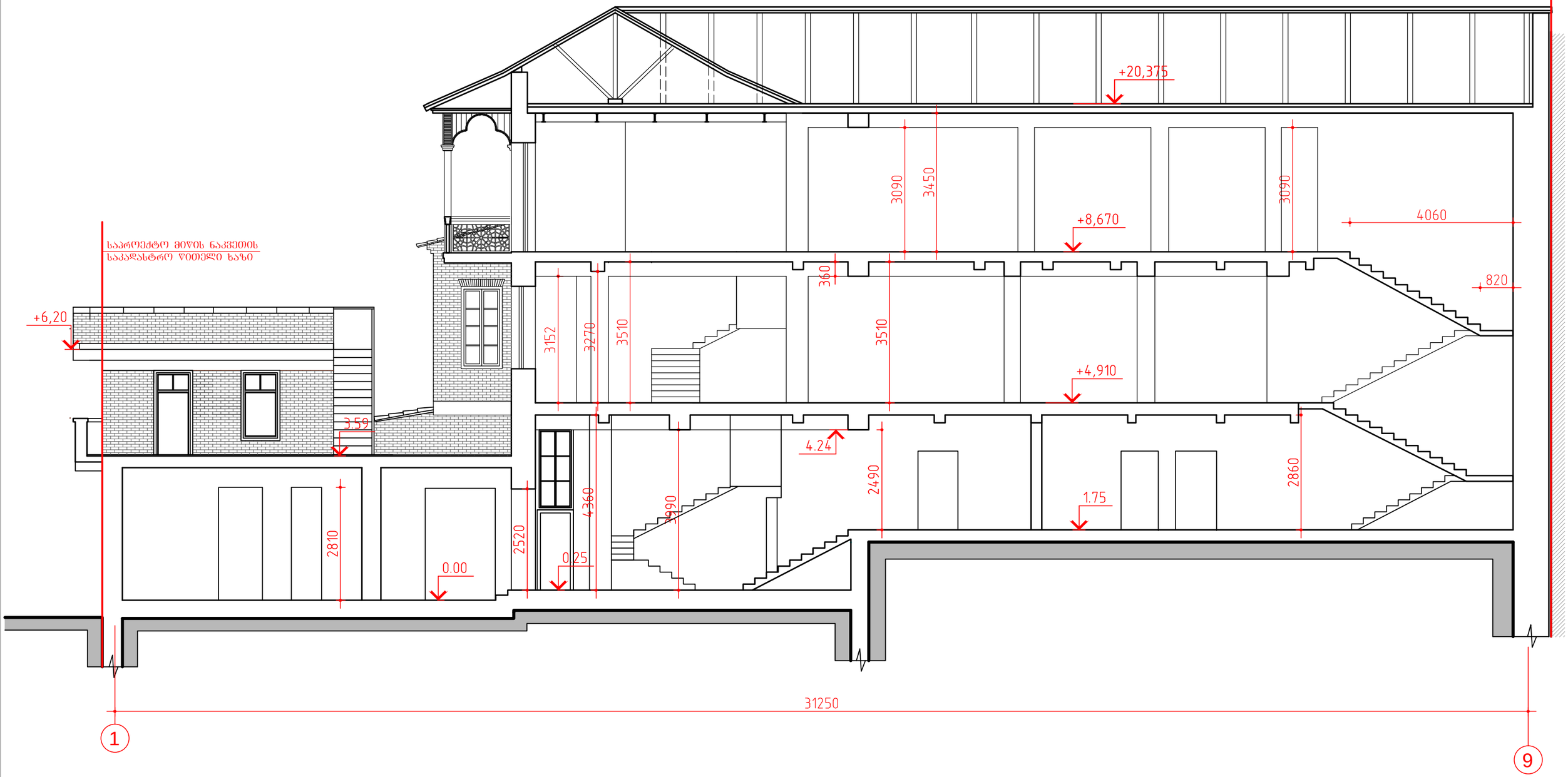

დამკვეთი: შ.პ.ს. " ალეგრო "			ქ.თბილისში, სამღებროს №21/ბოტანიკურის №5-ში მდებარე ნაგებობის რეკონსტრუქცია მაღალი კლასის სასტუმროდ			
დირექტორი		თ.შაშიაშვილი	არქიტექტურული ნაწილი	სტადია	შრც.	შურ. რაოდ.
პრ. არქიტექტ.	ვ.	ვ.ორბელაძე თ.შაშიაშვილი		ტ.პ.	ა№ - 5	
შესრულა		ო.კენჭიაშვილი	ჭრილი 1 - 1 მ 1:100 ანაზომი	შპს "ხშრო XXI" 2015		
შეამოწმა		თ.შაშიაშვილი				

ჭრილი 2 - 2 მ 1:100 (ანაზომი)

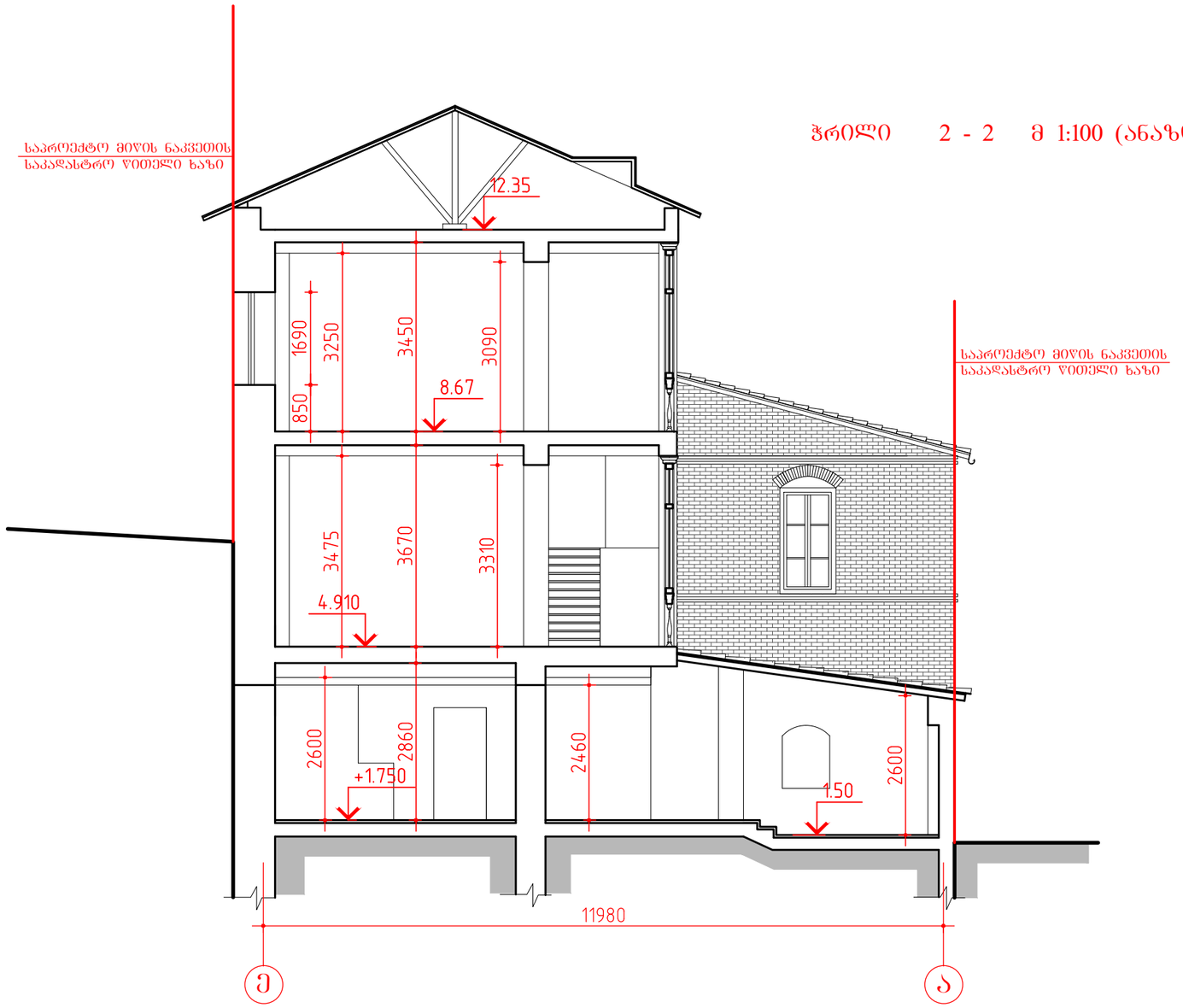

დამკვეთი: შ.პ.ს. " ალეგრო "			ქ.თბილისში, სამღებროს №21/ბოტანიკურის №5-ში მდებარე ნაგებობის რეკონსტრუქცია მაღალი კლასის სასტუმროდ		
დირექტორი		თ.შაშიაშვილი	არქიტექტურული ნაწილი	სტადია	ფურც.	ფურ. რაოდ.
პრ. არქიტექტ.		ვ.ორბელაძე თ.შაშიაშვილი		ტ.პ.	ა6 - 6	
შესრულა		ო.კენჭიაშვილი	ჭრილი 2 - 2 მ1:100 ანაზომი	შპს "ხურო XXI" 2015		
შეამოწმა		თ.შაშიაშვილი				

მთავარი ფასადი მ 1:100
(ანაზომი)

საპროექტო მიწის ნაკვეთის საკადასტრო წითელი ხაზი

15.450

არსებული რიკული

კრამიტი

საპროექტო მიწის ნაკვეთის საკადასტრო წითელი ხაზი

11.67

+12,210

+11,300

+11,300

აივნის არსებული ჭვირული

+8,670

ბაზალტის ქვა

+7,390

+6,200

ხის კოჭი

+3,590

ხის ქანაობ-ზღუდარი

+4,580

ლესვაში გამოყვანილი კარნიზი

ლესვაში გამოყვანილი შანჯრის არშია

ხის ალათა

ქართული აბურის წყობა

აივნის არსებული რიკული

ხის ალათა

ქართული აბურის წყობა

წყალსარინარი

ლამპიონი

ხის ძელი შანჯრები

ნალესი ქ/ც ხსნარით

ბაზალტის ქვა

8980 | 430 | 6030 | 15810

1 | 2 | 3 | 5 | 9

დამკვეთი: შ.პ.ს. " ალებრო "			ქ.თბილისში, სამღებროს №21/ბოტანიკურის №5-ში მდებარე ნაგებობის რეკონსტრუქცია მაღალი კლასის სასტუმროდ			
დირექტორი		თ.შაშიაშვილი	არქიტექტურული ნაწილი	სტადია	შურც.	შურ. რაოდ.
პრ. არქიტექტ.		ვ.ორბელაძე თ.შაშიაშვილი		ჩ.პ.	აზ - 7	
შეასრულა		ო.კენჭიაშვილი	მთავარი ფასადი მ 1:100 (ანაზომი)	შპს "ხურო XXI" 2015		
შეამოწმა		თ.შაშიაშვილი				

გვერდითი ფასადი მ 1:100
(ანაზომი)

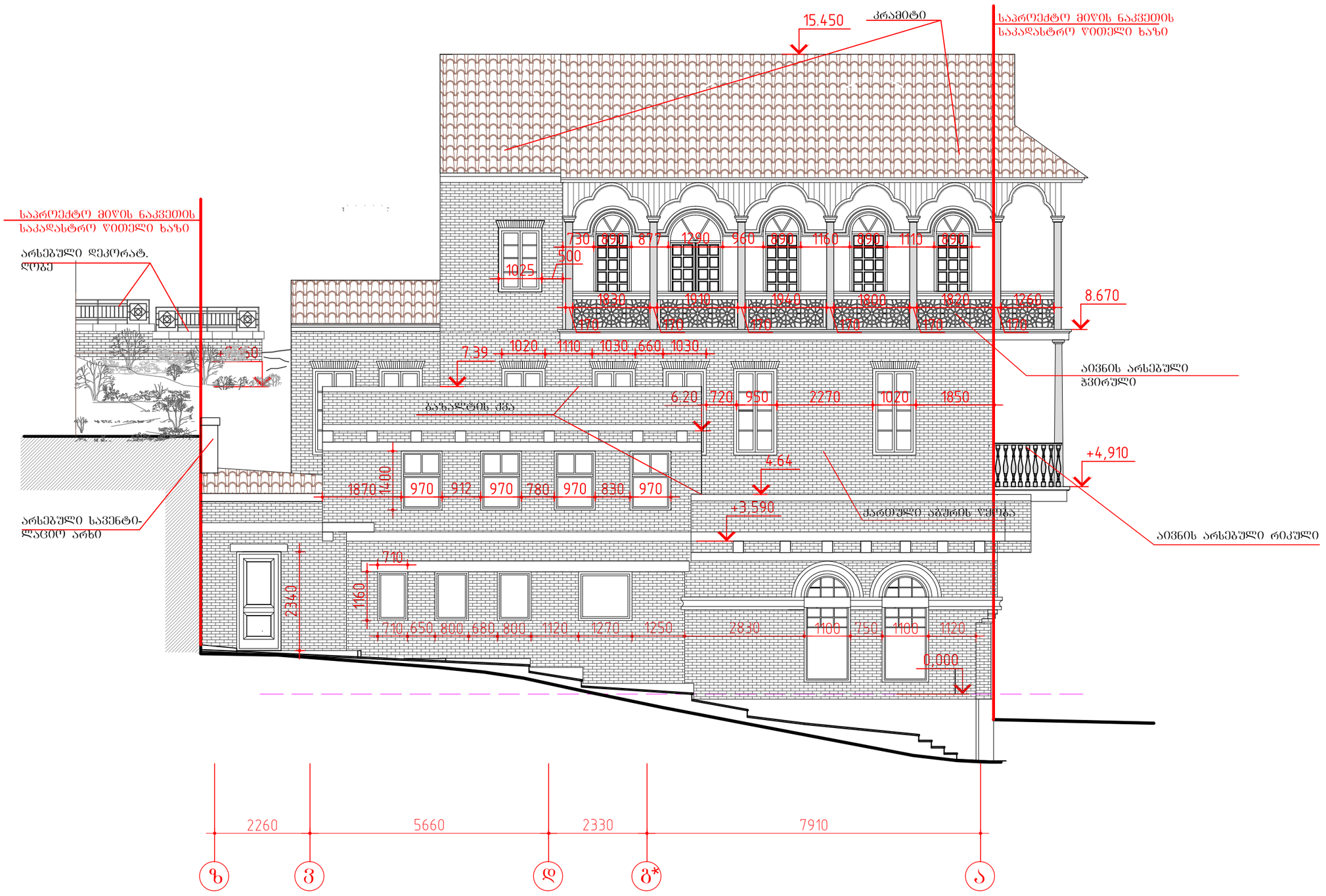

დამკვეთი: შ.პ.ს. " ალებრო "			ქ.თბილისში, სამღებროს №21/ბოტანიკურის №5-ში მდებარე ნაგებობის რეკონსტრუქცია მაღალი კლასის სასტუმროდ			
დირექტორი		თ.შაშიაშვილი	არქიტექტურული ნაწილი	სტადია	ფურც.	ფურ. რაოდ.
პრ. არქიტექტ.		ვ.ორბელაძე თ.შაშიაშვილი		ჩ.პ.	ა - 8	
შეასრულა		ო.კენჭიაშვილი	გვერდითი ფასადი მ 1:100 ანაზომი	შპს "ხურო XXI" 2015		
შეამოწმა		თ.შაშიაშვილი				

შკანა ფასადი "9-3" ღერძებში მ 1:100
(ანაზომი)

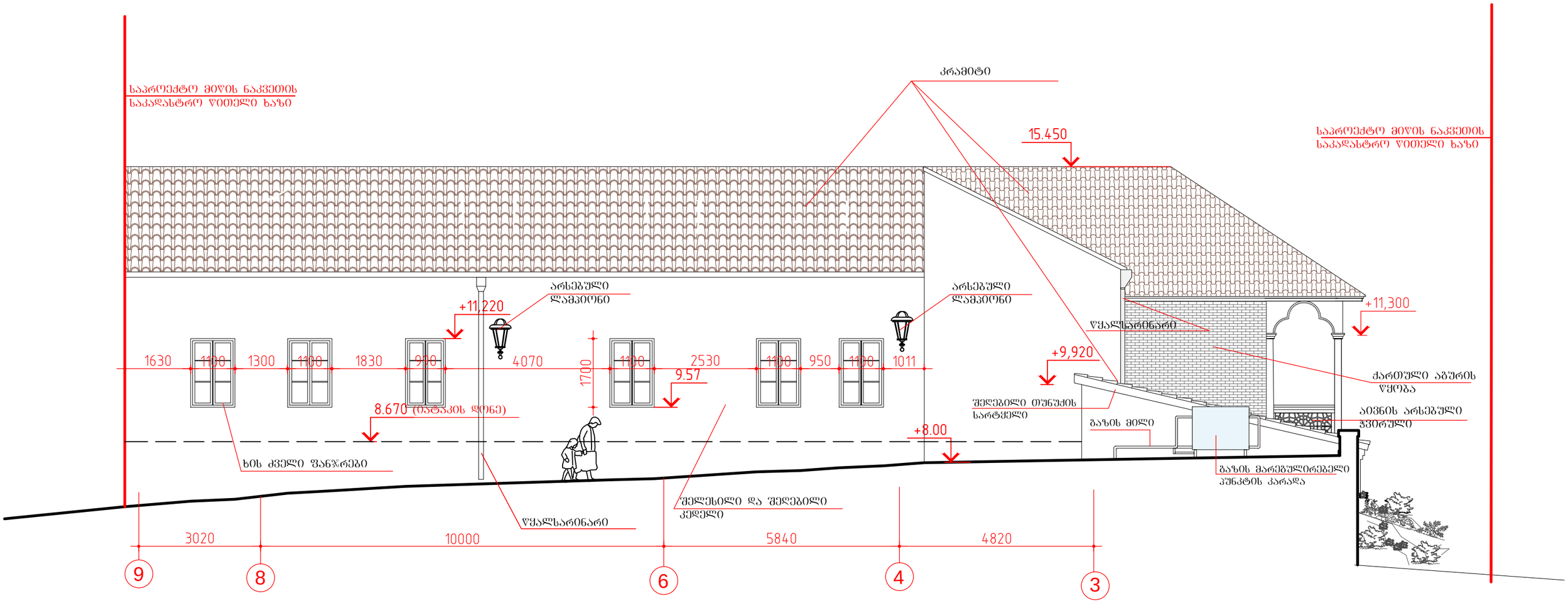

დამკვეთი: შ.პ.ს. " ალეგრო "			ქ.თბილისში, სამღებროს №21/ბოტანიკურის №5-ში მდებარე ნაგებობის რეკონსტრუქცია მაღალი კლასის სასტუმროდ			
დირექტორი		თ.შაშიაშვილი	არქიტექტურული ნაწილი	სტადია	ფურც.	ფურ. რაოდ.
პრ. არქიტექტ.	ვ. ორბელაძე	ვ.ორბელაძე თ.შაშიაშვილი		ზ.პ.	ას - 9	
შეასრულა		ო.კენჭიაშვილი	შკანა ფასადი მ 1:100 (ანაზომი)	შპს "ხურო XXI" 2015		
შეამოწმა		თ.შაშიაშვილი				

პირველი სართულის გეგმა მ 1:100

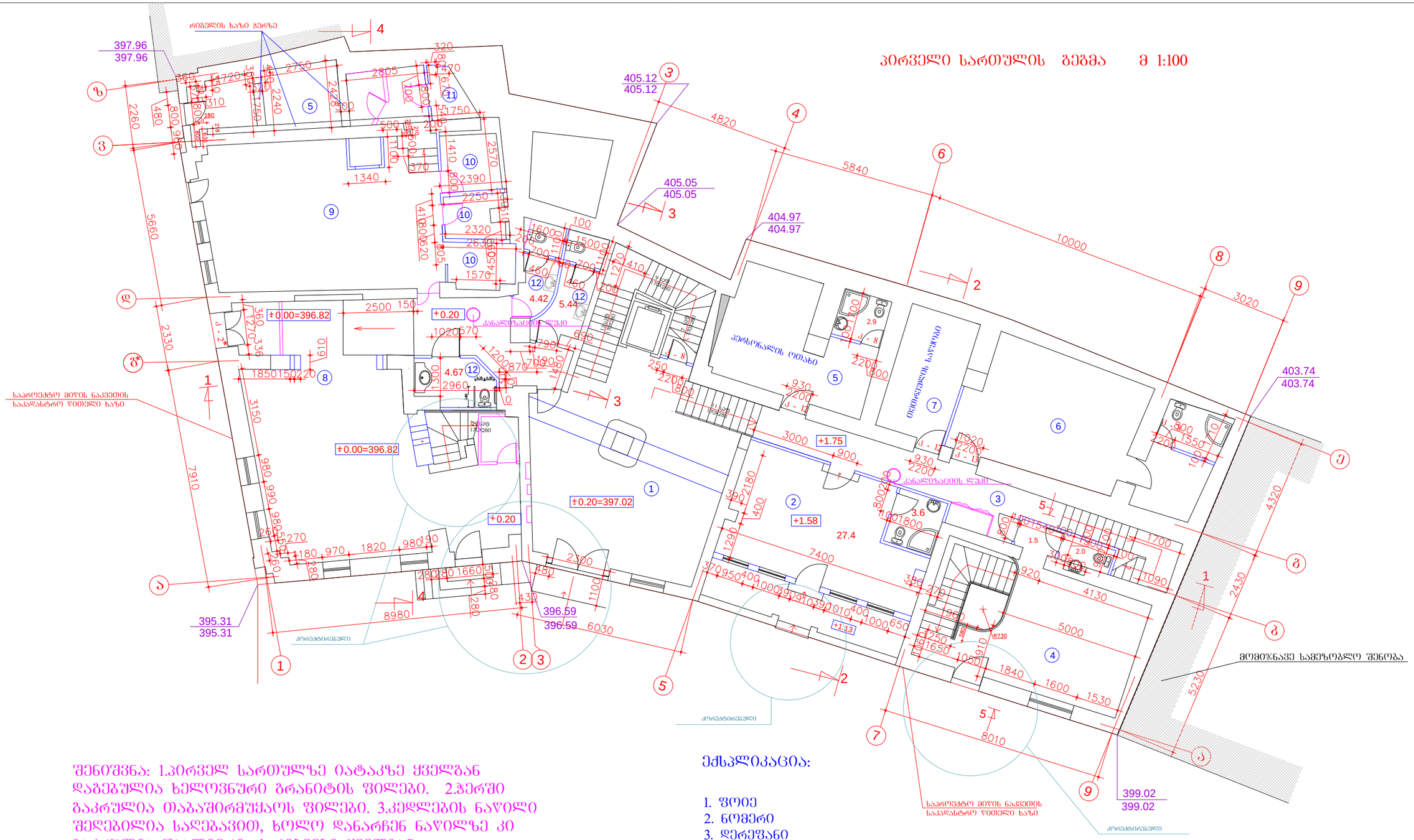

შენიშვნა: 1.პირველ სართულზე იატაკზე ქველგან დაგებულია ხელოვნური გრანიტის ფილები. 2.ჰერში გაკრულია თაბაშირმუყაოს ფილები. 3.კედლების ნაწილი შეღებილია საღებავით, ხოლო დანარჩენ ნაწილზე კი გაკრულია შპალიერი. 4. კიბეები ქველგან მოპირკეთებულია თეთრი ფერის მარმარილოთი.

ექსპლიკაცია:

1. ფოიე
2. ნომერი
3. დერეფანი
4. სუვენირების დარბაზი
5. პერსონალის ოთახი
6. ტურკლასის ნომერი
7. თეთრეულის სამრეცხაო
8. რესტორანი
9. სამზარეულო
10. დამხმარე სათავსოები
11. სველი წერტილი პერსონალის
12. სველი წერტილი
13.

დამკვეთი: შ.პ.ს. " ალეგრო "			ქ.თბილისში, სამღებროს №21/ბოტანიკურის №5-ში მდებარე ნაგებობის რეკონსტრუქცია მაღალი კლასის სასტუმროდ			
დირექტორი		თ.შაშიაშვილი	არქიტექტურული ნაწილი (კორექტირებული პროექტი)	სტადია	ფურც.	ფურ. რაოდ.
პრ. არქიტექტ.		ვ.ორბელაძე თ.შაშიაშვილი		ტ.პ.	ა - 1	
შესრულა		ო.კენჭიაშვილი	პირველი სართულის გეგმა მ 1:100	შპს "ხერო XXI" 2018		
შეამოწმა		თ.შაშიაშვილი				

სარდაფის გეგმა მ 1:100

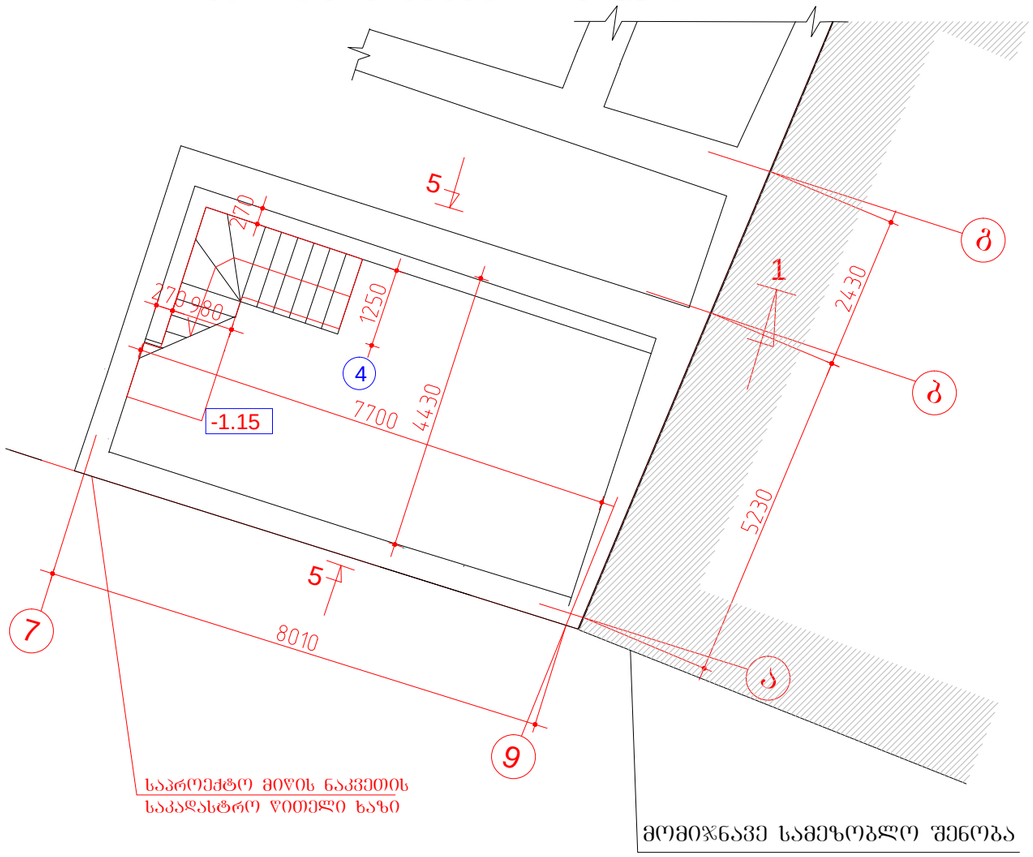

პირველი სართულის გეგმის ფრაგმენტი + 1.75 ნიშ. მ 1:100

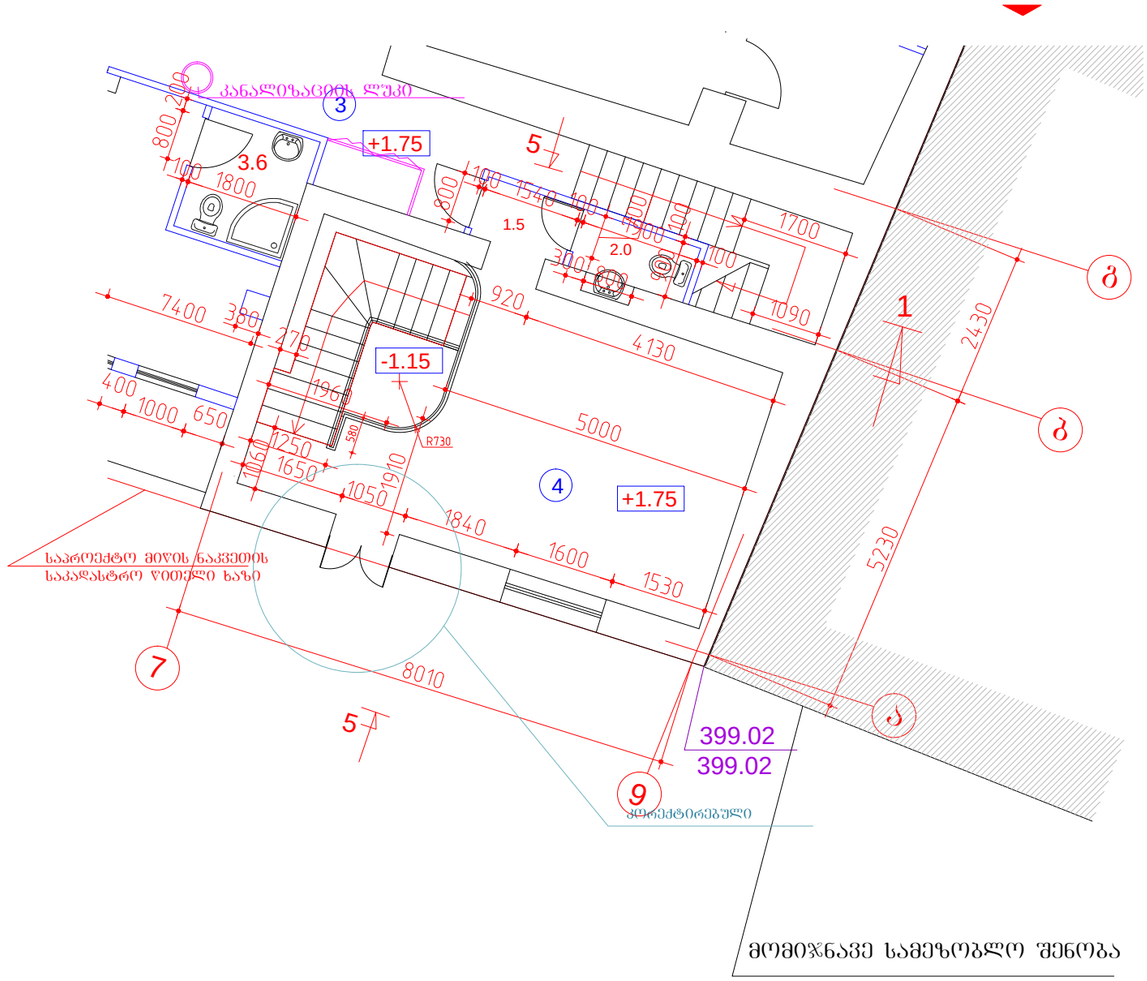

ჭრილი 5 - 5 მ 1:100

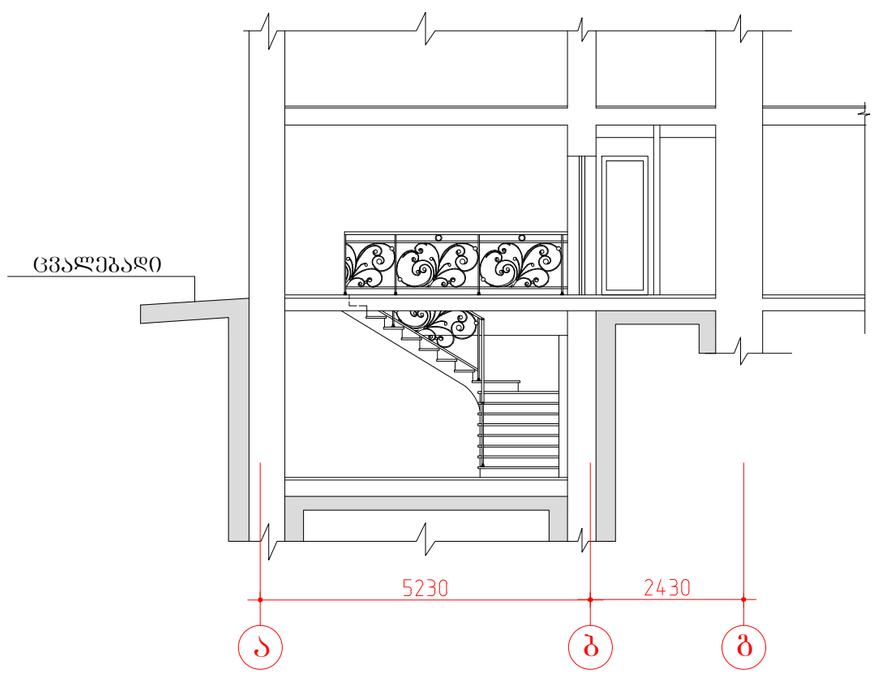

დამკვეთი: შ.პ.ს. " ალეგრო "			ქ.თბილისში, სამღებროს №21/ბოტანიკურის №5-ში მდებარე ნაგებობის რეკონსტრუქცია მაღალი კლასის სასტუმროდ		
დირექტორი		თ.შაშიაშვილი	არქიტექტურული ნაწილი (კორექტირებული პროექტი)	სტადია	ფურც. / ფურ. რაოდ.
პრ. არქიტექტ.	ვ.ორბელაძე	ვ.ორბელაძე თ.შაშიაშვილი		ჩ.პ.	ა - 1*
შეასრულა		ო.კენჭიაშვილი	სარდაფის გეგმა. პირველი სართ. ფრაგმენტი. ჭრილი 5 - 5. მ 1:100	შპს "ხურო XXI" 2018	
შეამოწმა		თ.შაშიაშვილი			

ანტრესოლის გეგმა +2.46 ნიშნულზე მ 1:50

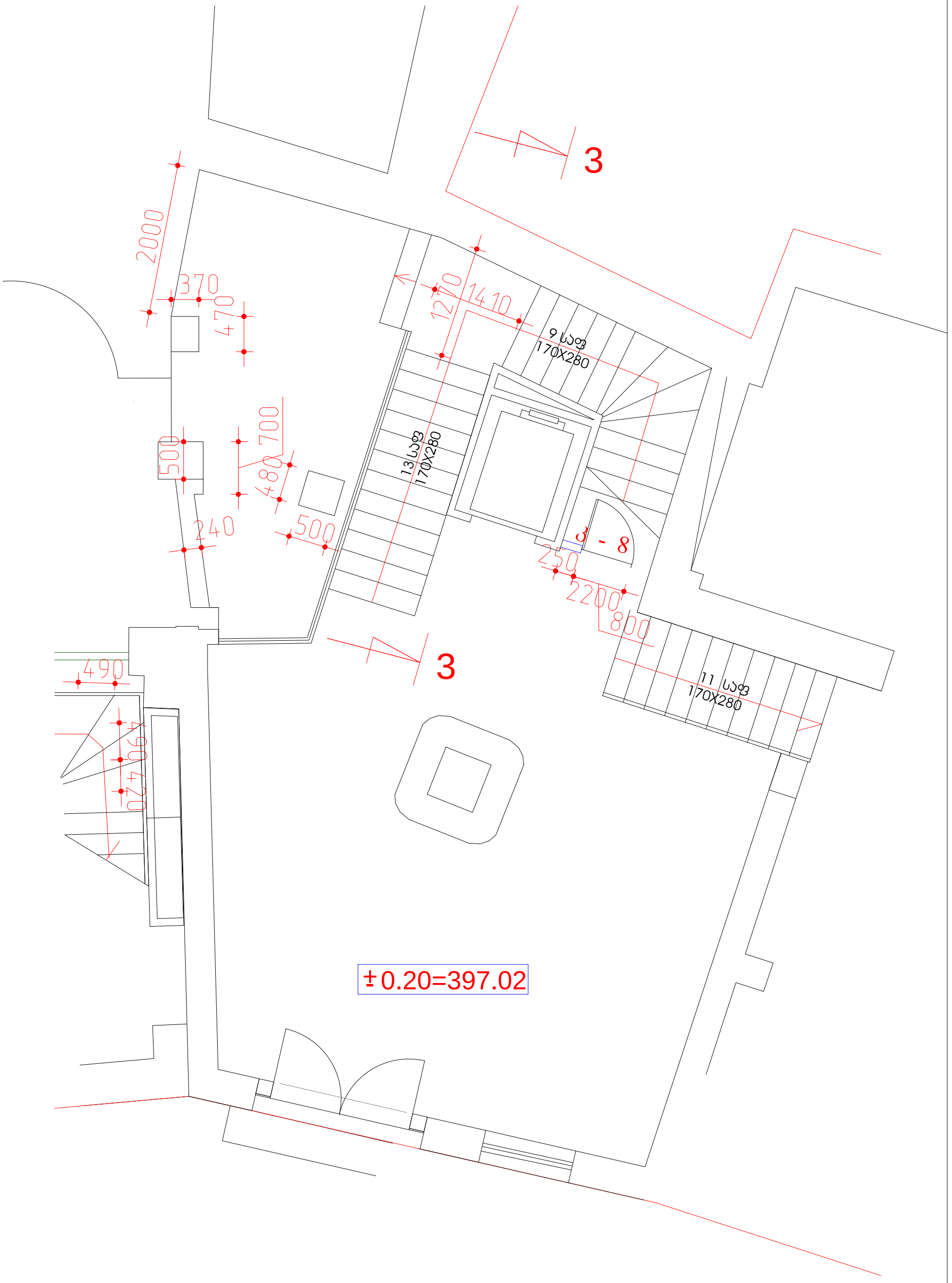

დამკვეთი: შ.პ.ს. " ალეგრო "			ქ.თბილისში, სამღებროს №21/ბოტანიკურის №5-ში მდებარე ნაგებობის რეკონსტრუქცია მაღალი კლასის სასტუმროდ			
დირექტორი		თ.შაშიაშვილი	არქიტექტურული ნაწილი (კორექტირებული პროექტი)	სტადია	შურც.	შურ. რაოდ.
პრ. არქიტექტ.	ვ.ორბელაძე	ვ.ორბელაძე თ.შაშიაშვილი		ტ.პ.	ა - 2	
შეასრულა		ო.კენჭიაშვილი	ანტრესოლის გეგმა მ 1:100	შპს "ხურო XXI" 2018		
შეამოწმა		თ.შაშიაშვილი				

მეორე სართულის გეგმა მ 1:100

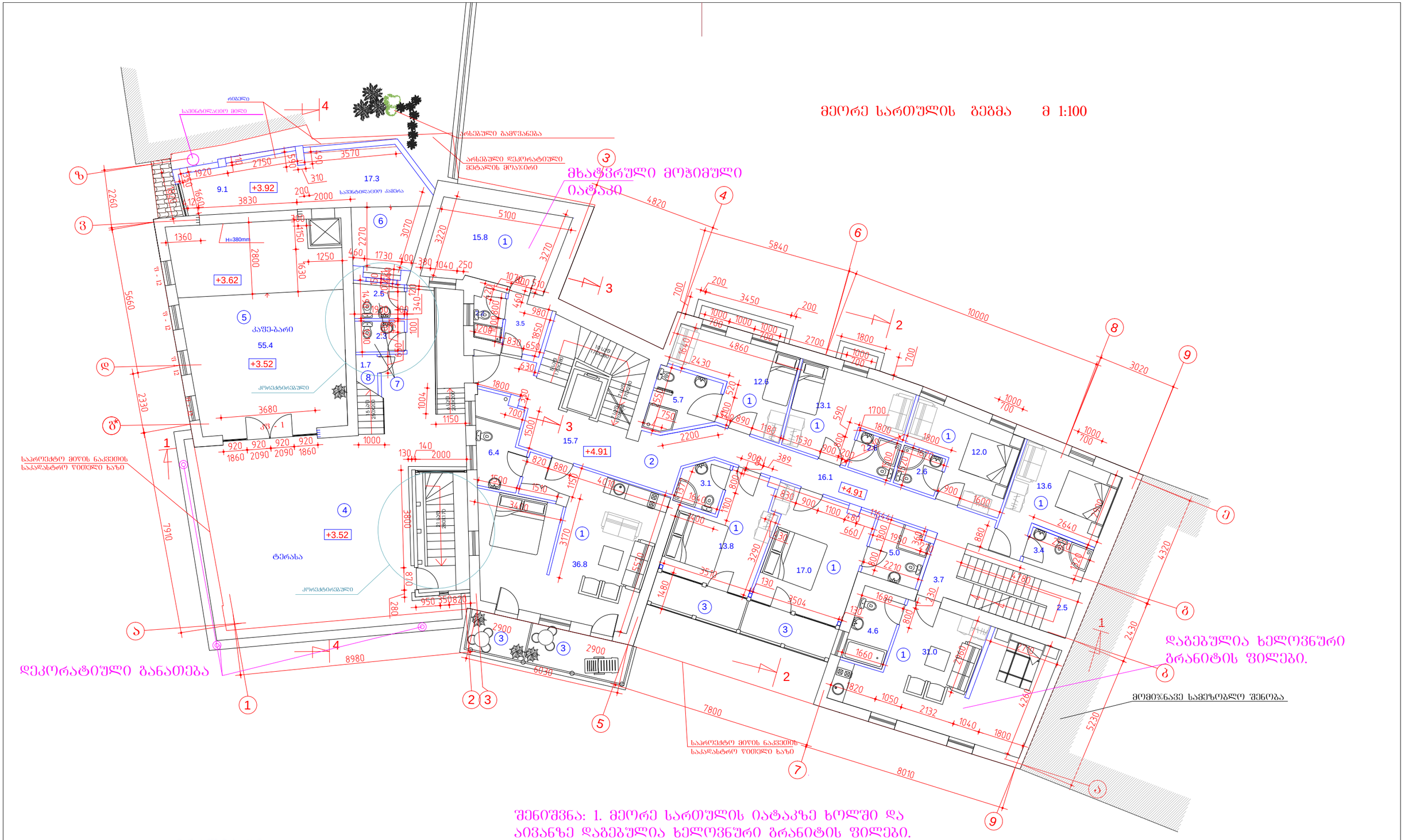

ექსპლიკაცია:

1. სასტუმრო ნომერი
2. კორიდორი
3. აივანი
4. ტერასა
5. კაფე-ბარი
6. სავენტილაციო კამერა
7. სველი წერტილი
8. საკუმნაო

შენიშვნა: 1. მეორე სართულის იატაკზე ხოლში და აივანზე დაბებულია ხელოვნური გრანიტის ფილები. 2.ჰერში გაკრულია თაბაშირმუყაოს ფილები. 3.კედლების ნაწილი შეღებილია საღებავით, ხოლო დანარჩენ ნაწილზე კი გაკრულია შპალიერი. 4. კიბეები ცვილგან მოპირკეთებულია თეთრი ფერის მარმარილოთი. 5. ნომრებში დაბებულია რბილი იატაკი.

დამკვეთი: შ.პ.ს. " ალებრო "			ქ.თბილისში, სამღებროს №21/ბოტანიკურის №5-ში მდებარე ნაგებობის რეკონსტრუქცია მაღალი კლასის სასტუმროდ			
დირექტორი		თ.შაშიაშვილი	არქიტექტურული ნაწილი (კორექტირებული პროექტი)	სტადია	ფურც.	ფურ. რაოდ.
პრ. არქიტექტ.	ვ.ორბელაძე თ.შაშიაშვილი			ტ.პ.	ა - 3	
შესრულა		ო.კენჭიაშვილი	მეორე სართულის გეგმა მ 1:100	შპს "ხურო XXI" 2018		
შეამოწმა		თ.შაშიაშვილი				

მესამე სართულის გეგმა მ 1:100

ექსპლიკაცია:

1. სასტუმრო ნომერი
2. კორიდორი
3. აივანი
4. ტერასა

შენიშვნა: 1. მესამე სართულის იატაკზე ხოლში და აივანზე დაგებულია ხელოვნური ბრანიტის ფილები. 2.ჭერში გაკრულია თაბაშირმუყაოს ფილები. 3.კედლების ნაწილი შეღებილია საღებავით, ხოლო დანარჩენ ნაწილზე კი გაკრულია შპალიერი. 4. კიბეები ყველგან მოპირკეთებულია თეთრი ფერის მარმარილოთი. 5. ნომრებში დაგებულია რბილი იატაკი.

დამკვეთი: შ.პ.ს. " ალებრო "			ქ.თბილისში, სამღებროს №21/ბოტანიკურის №5-ში მდებარე ნაგებობის რეკონსტრუქცია მაღალი კლასის სასტუმროდ			
დირექტორი		თ.შაშიაშვილი	არქიტექტურული ნაწილი (კორექტირებული პროექტი)	სტადია	ფურც.	ფურ. რაოდ.
პრ. არქიტექტ.	ვ.ორბელაძე	ვ.ორბელაძე თ.შაშიაშვილი		პ.პ.	ა - 4	
შესრულა		ო.კენჭიაშვილი	მესამე სართულის გეგმა მ 1:100	შპს "ხურო XXI" 2018		
შეამოწმა		თ.შაშიაშვილი				

მანსარდის გეგმა მ 1:100

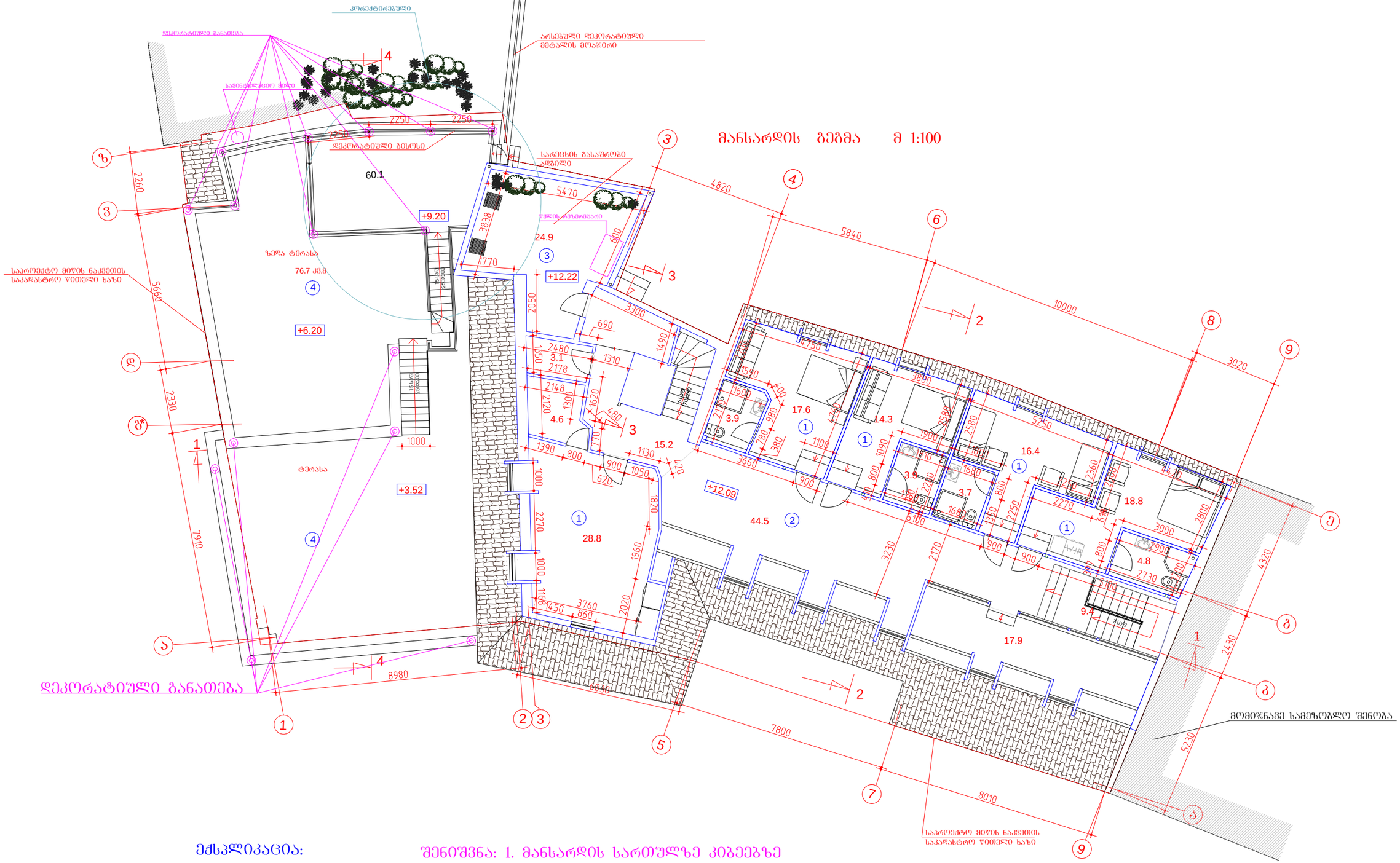

ექსპლიკაცია:

1. სასტუმრო ნომერი
2. ჰოლი
3. ტერასა

შენიშვნა: 1. მანსარდის სართულზე კიბეებზე დაგებულია გრანიტის ფილები. 2.ჰერში გაკრულია თაბაშირმუყაოს ფილები. 3.კედლების ნაწილი შეღებილია საღებავით, ხოლო დანარჩენ ნაწილზე კი გაკრულია შპალიერი. 4. კიბეები ქველგან მოპირკეთებულია თეთრი ფერის მარმარილოთი. 5. ნომრებში დაგებულია ლამინატი.

დამკვეთი: შ.პ.ს. " ალეგრო "			ქ.თბილისში, სამღებროს №21/ბოტანიკურის №5-ში მდებარე ნაგებობის რეკონსტრუქცია მაღალი კლასის სასტუმროდ			
დირექტორი		თ.შაშიაშვილი	არქიტექტურული ნაწილი (კორექტირებული პროექტი)	სტადია	ფურც.	ფურ. რაოდ.
არ. არქიტექტ.	ვ.ორჯონიკიძე	ვ.ორგელაძე თ.შაშიაშვილი		პ.პ.	ა - 5	
შესრულა		ო.კენჭოიაშვილი	მანსარდის გეგმა მ 1:100	შპს "ხურო XXI" 2018		
შეამოწმა		თ.შაშიაშვილი				

სახურავის გეგმა მ 1:100

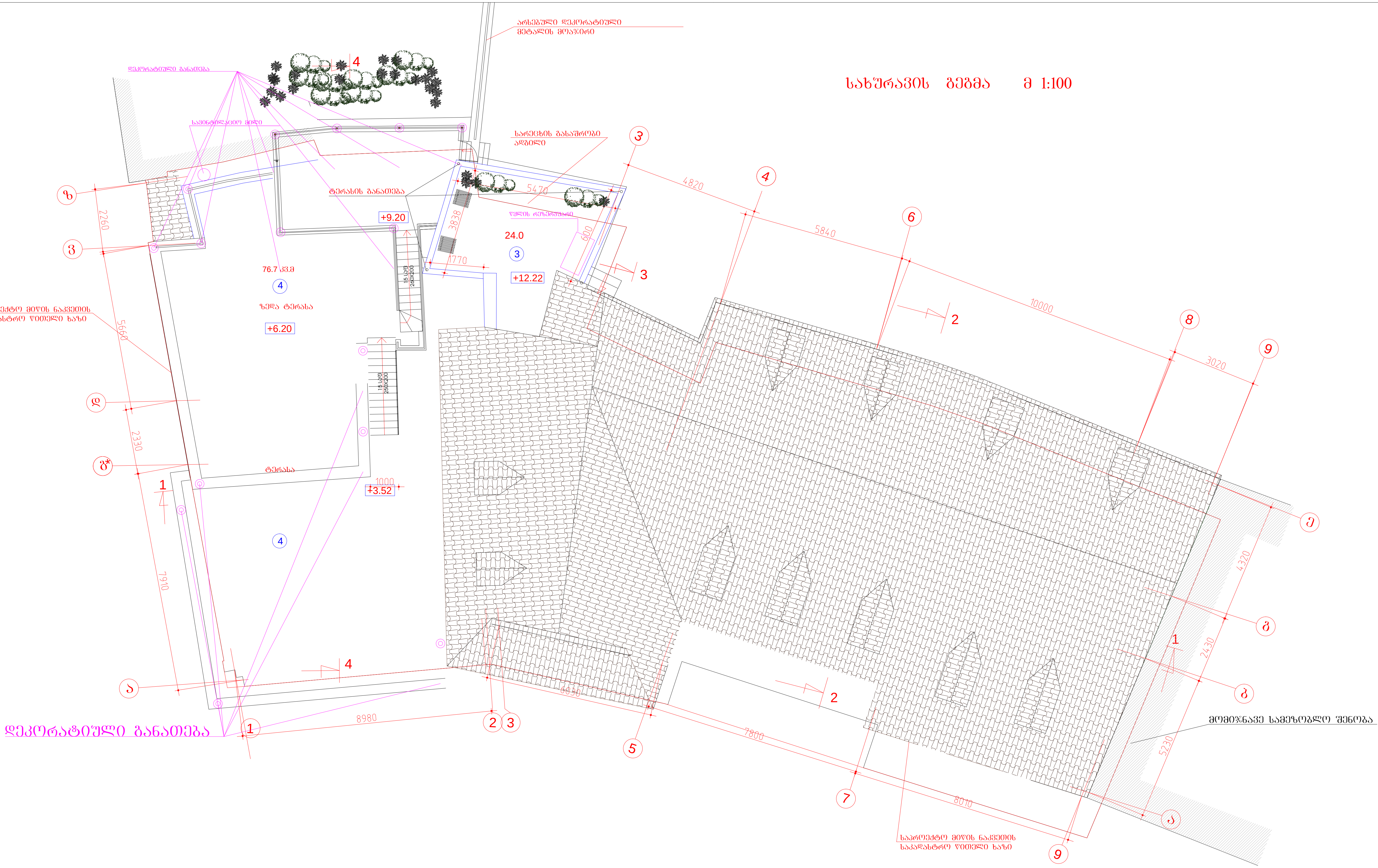

ექსპლიკაცია:

1. სასტუმრო ნომერი
2. ჰოლი
3. ტერასა

დამკვეთი: შ.პ.ს. " ალეგრო "			ქ.თბილისში, სამღებროს №21/ბოტანიკურის №5-ში მდებარე ნაგებობის რეკონსტრუქცია მაღალი კლასის სასტუმროდ			
დირექტორი		თ.შაშიაშვილი	არქიტექტურული ნაწილი (კორექტირებული პროექტი)	სტადია	ფურც.	ფურ. რაოდ.
პრ. არქიტექტ.		ვ.ორბელაძე თ.შაშიაშვილი		ტ.პ.	ა - 6	
შეასრულა		ო.კენჭიაშვილი	სახურავის გეგმა მ 1:100	შპს "ხურო XXI" 2018		
შეამოწმა		თ.შაშიაშვილი				

მთავარი ფასადი "1 - 9" ღერძებში მ 1:100

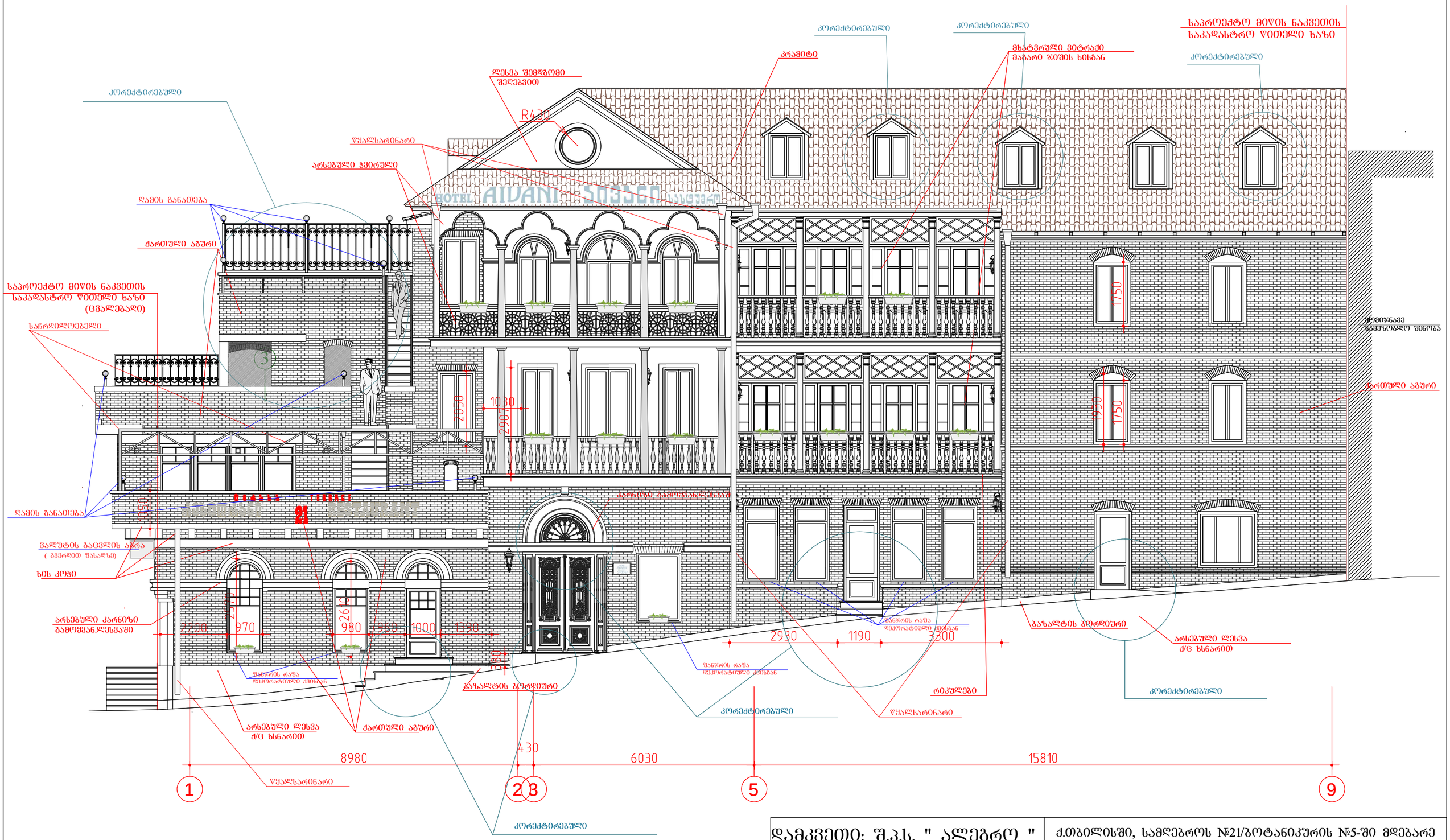

დამკვეთი: შ.პ.ს. " ალებრო "			ქ.თბილისში, სამღებროს №21/ბოტანიკურის №5-ში მდებარე ნაგებობის რეკონსტრუქცია მაღალი კლასის სასტუმროდ			
დირექტორი		თ.შაშიაშვილი	არქიტექტურული ნაწილი (კორექტირებული პროექტი)	სტადია	ფურც.	ფურ. რაოდ.
პრ. არქიტექტ.	ვ.ორბელაძე	თ.შაშიაშვილი		ტ.პ.	ა - 10	
შესრულა		ო.კენჭიაშვილი	მთავარი ფასადი მ 1:100	შპს "ხურო XXI" 2018		
შეამოწმა		თ.შაშიაშვილი				

შკანა ფასადი "8 -3" ღერძებში მ 1:100

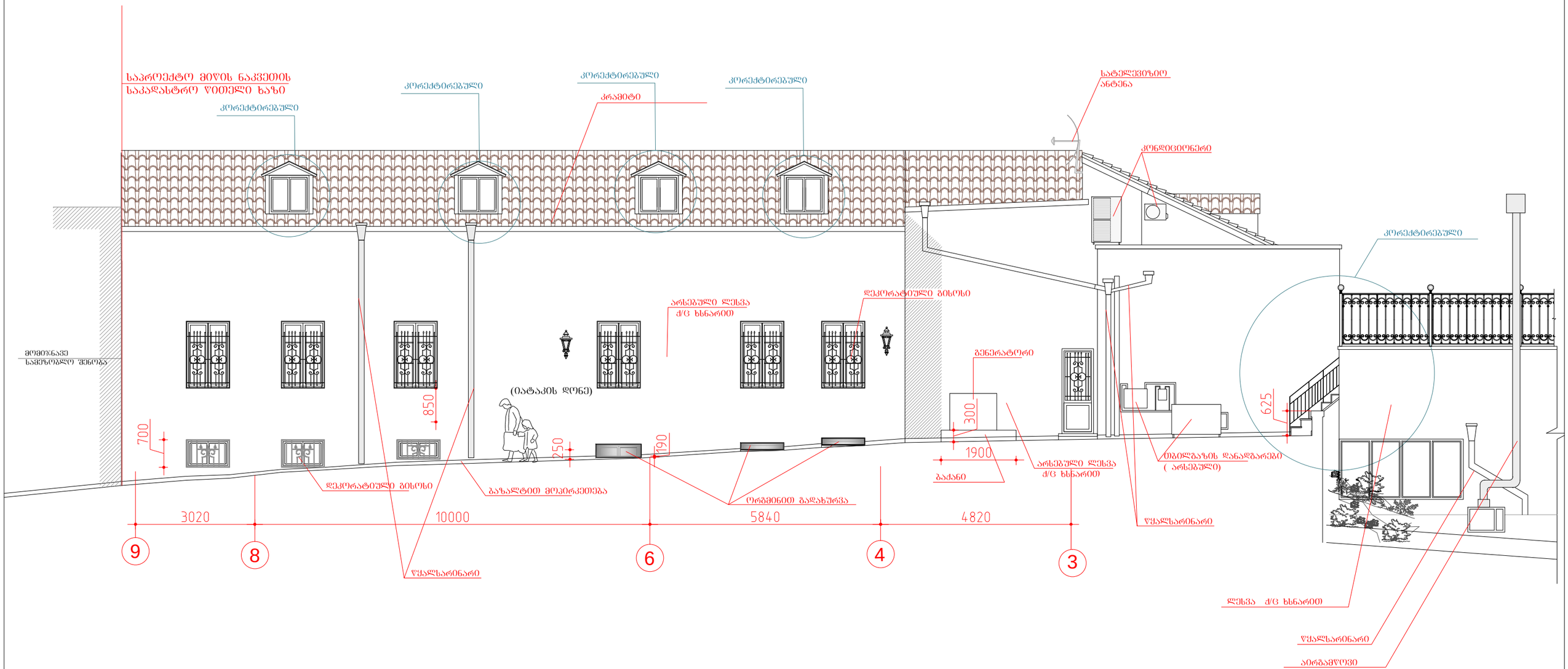

დამკვეთი: შ.პ.ს. " ალებრო "			ქ.თბილისში, სამღებროს №21/ბოტანიკურის №5-ში მდებარე ნაგებობის რეკონსტრუქცია მადალი კლასის სასტუმროდ			
დირექტორი		თ.შამიაშვილი	არქიტექტურული ნაწილი (კორექტირებული პროექტი)	სტადია	ფურც.	ფურ. რაოდ.
პრ. არქიტექტ.	ვ.ორბელაძე	ვ.ორბელაძე თ.შამიაშვილი		ტ.პ.	ა - 11	
შესრულა შეამოწმა		ო.კენჭიაშვილი თ.შამიაშვილი	შკანა ფასადი მ 1:100	შპს "ხურო XXI" 2018		

შკანა ფასადი "ზ - ა" ღერძებში მ 1:100

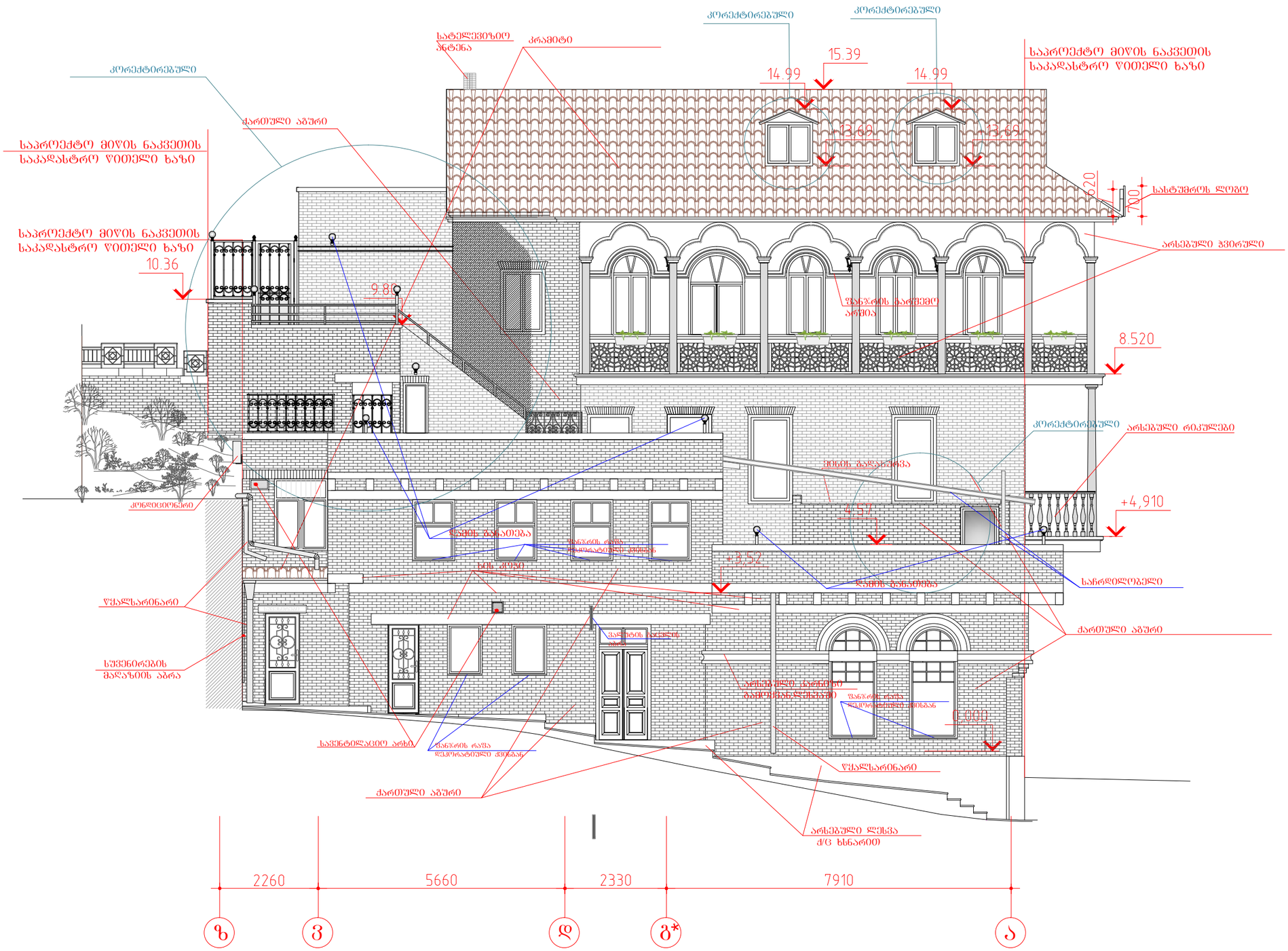

დამკვეთი: შ.პ.ს. " ალებრო "			ქ.თბილისში, სამღებროს №21/ბოტანიკურის №5-ში მდებარე ნაგებობის რეკონსტრუქცია მაღალი კლასის სასტუმროდ			
დირექტორი		თ.შაშიაშვილი	არქიტექტურული ნაწილი (კორექტირებული პროექტი)	სტადია	შრც.	შურ. რაოდ.
პრ. არქიტექტ.	ვ.ორბელაძე	თ.შაშიაშვილი		ტ.პ.	ა - 12	
შესრულა		ო.კენჭიაშვილი	გვერდითი ფასადი მ 1:100	შპს "ხურო XXI" 2018		
შეამოწმა		თ.შაშიაშვილი				

ფასადის ფრაგმენტი მ 1:100

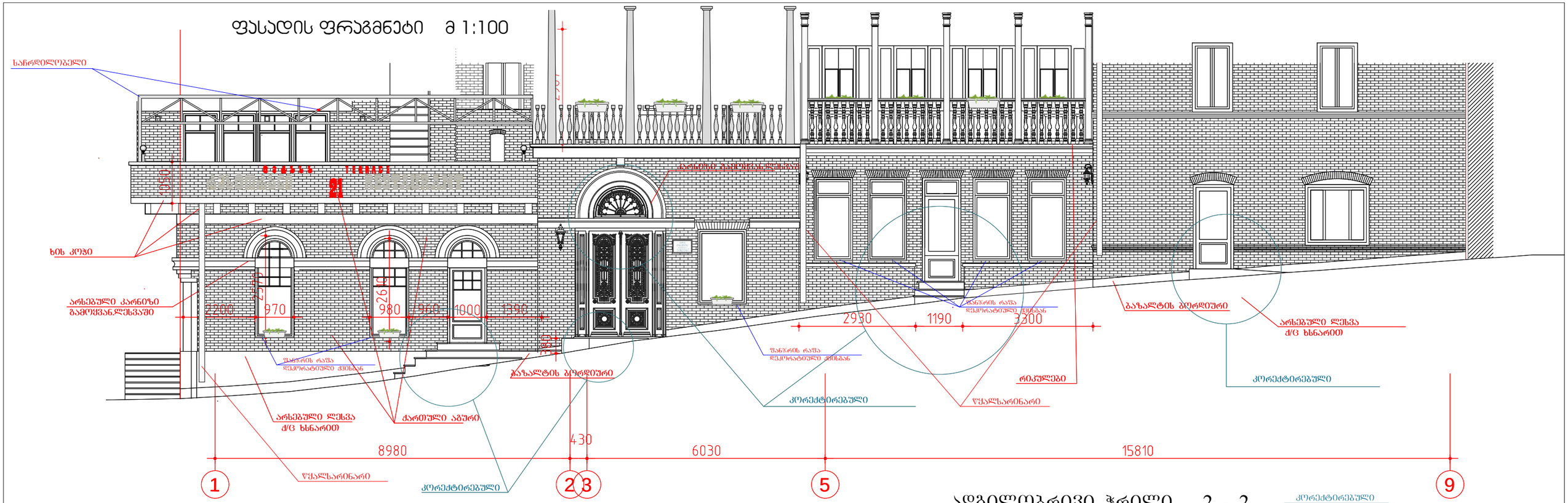

ადგილობრივი ჭრილი 1 - 1

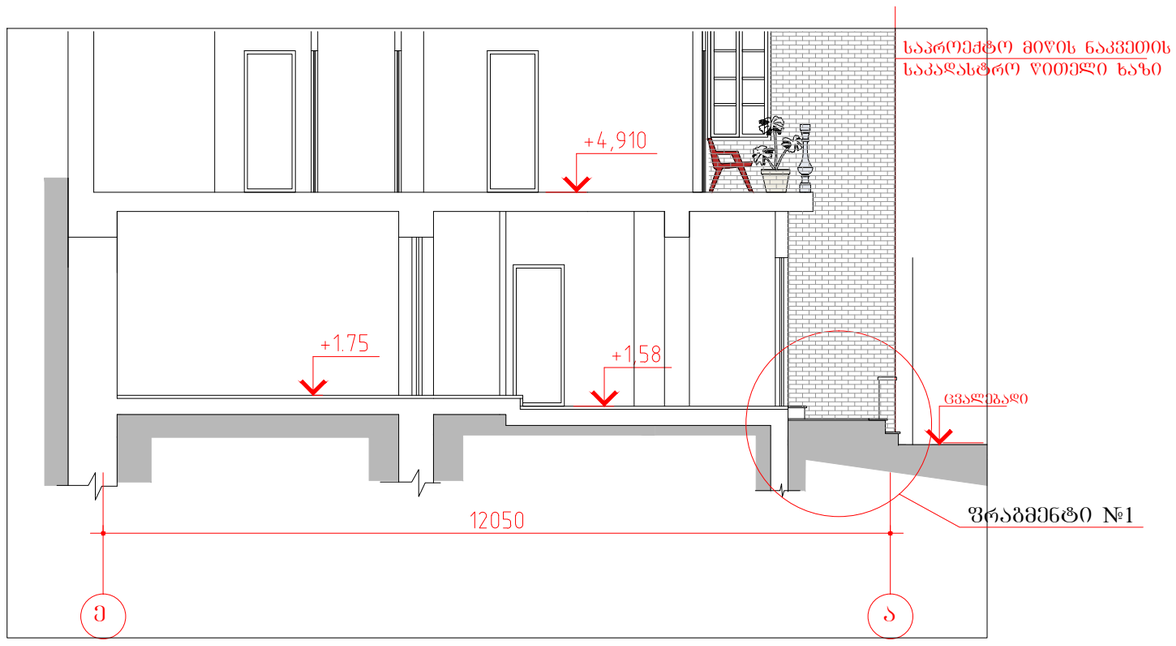

ადგილობრივი ჭრილი 2 - 2

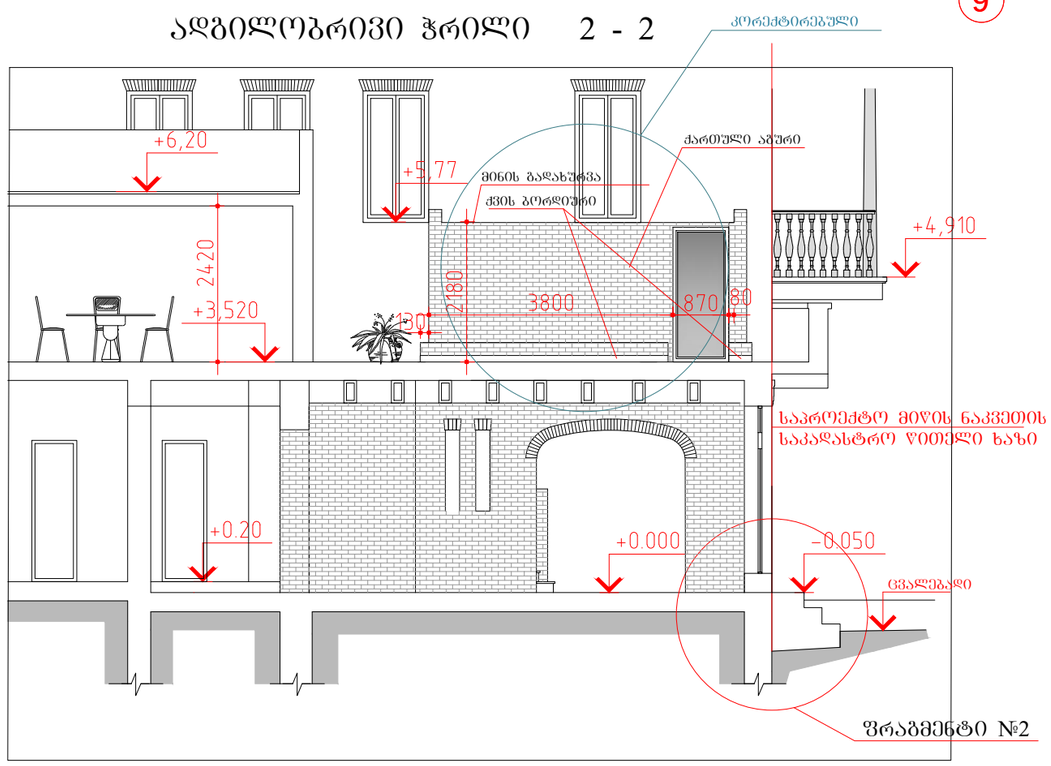

დამკვეთი: შ.პ.ს. " ალებრო "			ქ.თბილისში, სამღებროს №21/ბოტანიკურის №5-ში მდებარე ნაგებობის რეკონსტრუქცია მაღალი კლასის სასტუმროდ		
დირექტორი		თ.შაშიაშვილი	არქიტექტურული ნაწილი (კორექტირებული პროექტი)	სტადია	შურც. / შურ. რაოდ.
პრ. არქიტექტ.		ვ.ორბელაძე თ.შაშიაშვილი		ჩ.პ.	ა - 13
შესრულა		ო.კენჭიაშვილი	ფასადის ფრაგმენტი ჭრილი 1 - 1 და 2 - 2	შპს "ხურო XXI" 2018	
შეამოწმა		თ.შაშიაშვილი			

ჭრილი 1 - 1 მ 1:100

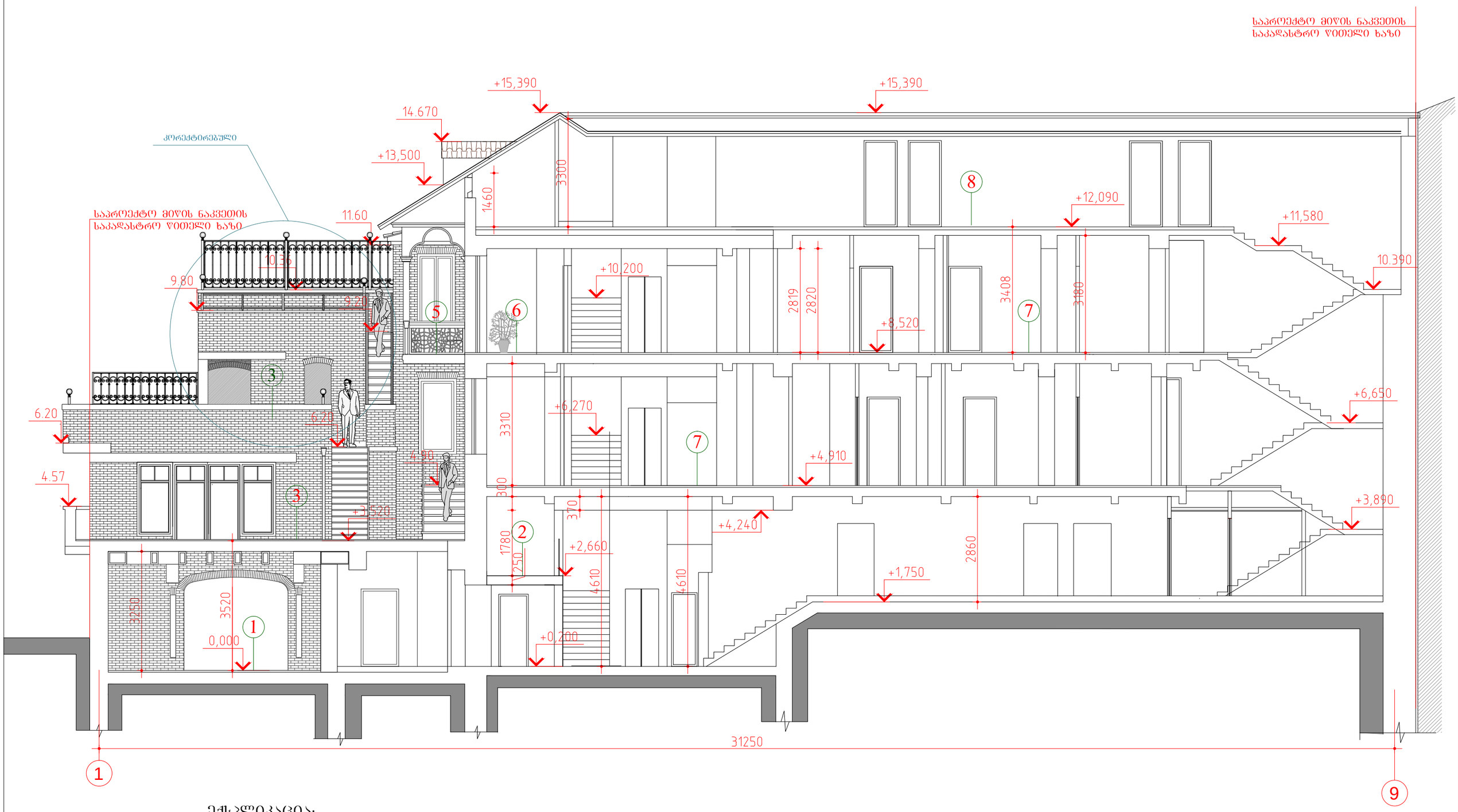

ექსპლიკაცია:

1. რესტორანი
2. ანტრესოლი
3 ტერასა
4. სველი წერტილი
5. აივანი
6. ნომერი
7. კორიდორი
8. მანსარდა

დამკვეთი: შ.პ.ს. " ალეგრო "			ქ.თბილისში, სამღებროს №21/ბოტანიკურის №5-ში მდებარე ნაგებობის რეკონსტრუქცია მაღალი კლასის სასტუმროდ			
დირექტორი		თ.შაშიაშვილი	არქიტექტურული ნაწილი (კორექტირებული პროექტი)	სტადია	ფურც.	ფურ. რაოდ.
პრ. არქიტექტ.	ვ.ორბელაძე თ.შაშიაშვილი			ტ.პ.	ა - 7	
შესრულა		ო.კენჭიაშვილი	ჭრილი 1 - 1 მ 1:100	შპს "ხურო XXI" 2018		
შეამოწმა		თ.შაშიაშვილი				

ჭრილი 2 - 2 მ1:100

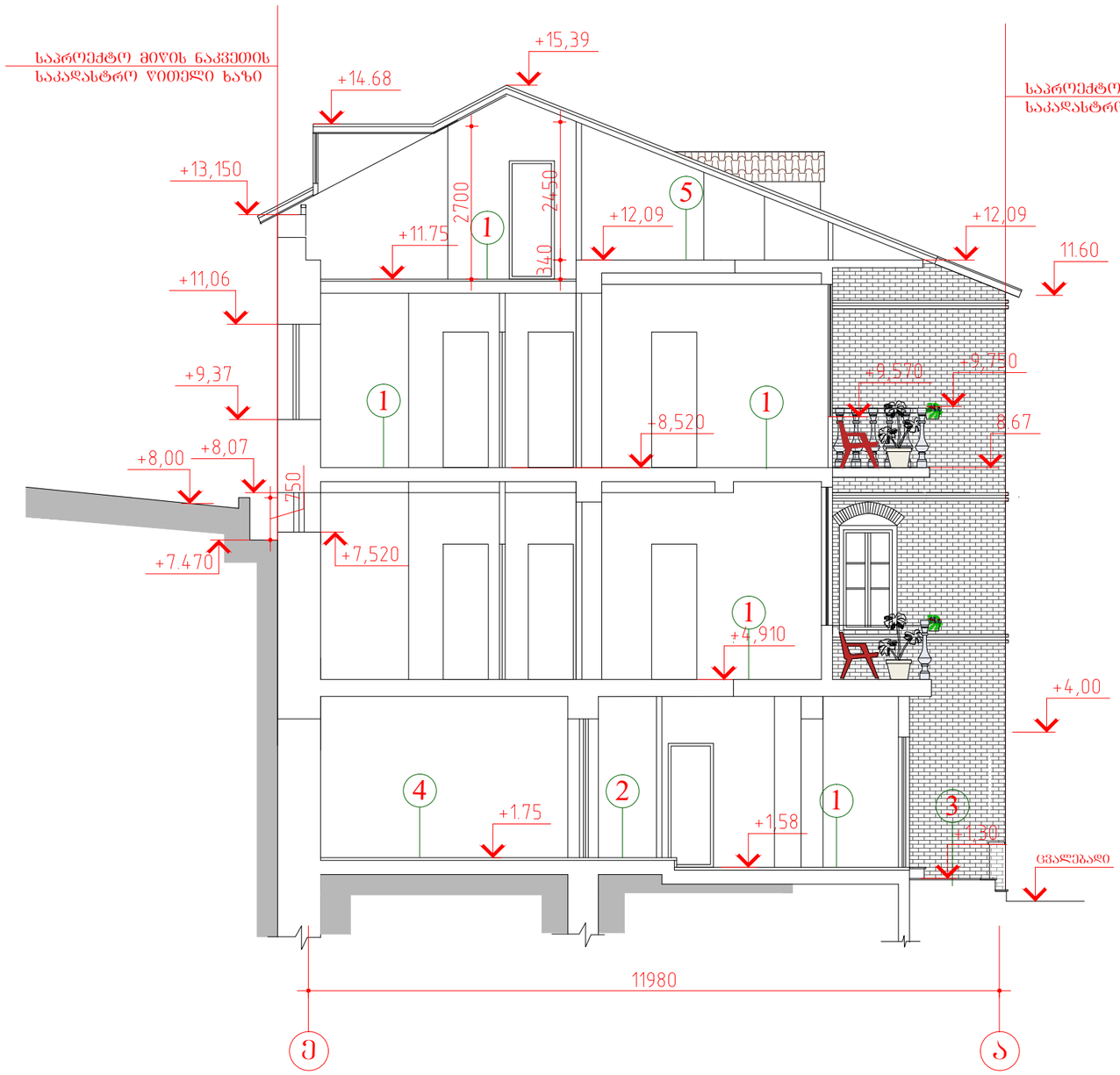

ექსპლიკაცია:

1. ნომერი
2. დერეფანი
3. შიდა ეზო
4. პერსონალის ოთახი
5. მანსარდა (კორიდორი)

ჭრილი 3 - 3 მ1:100
(ადგილობრივი)

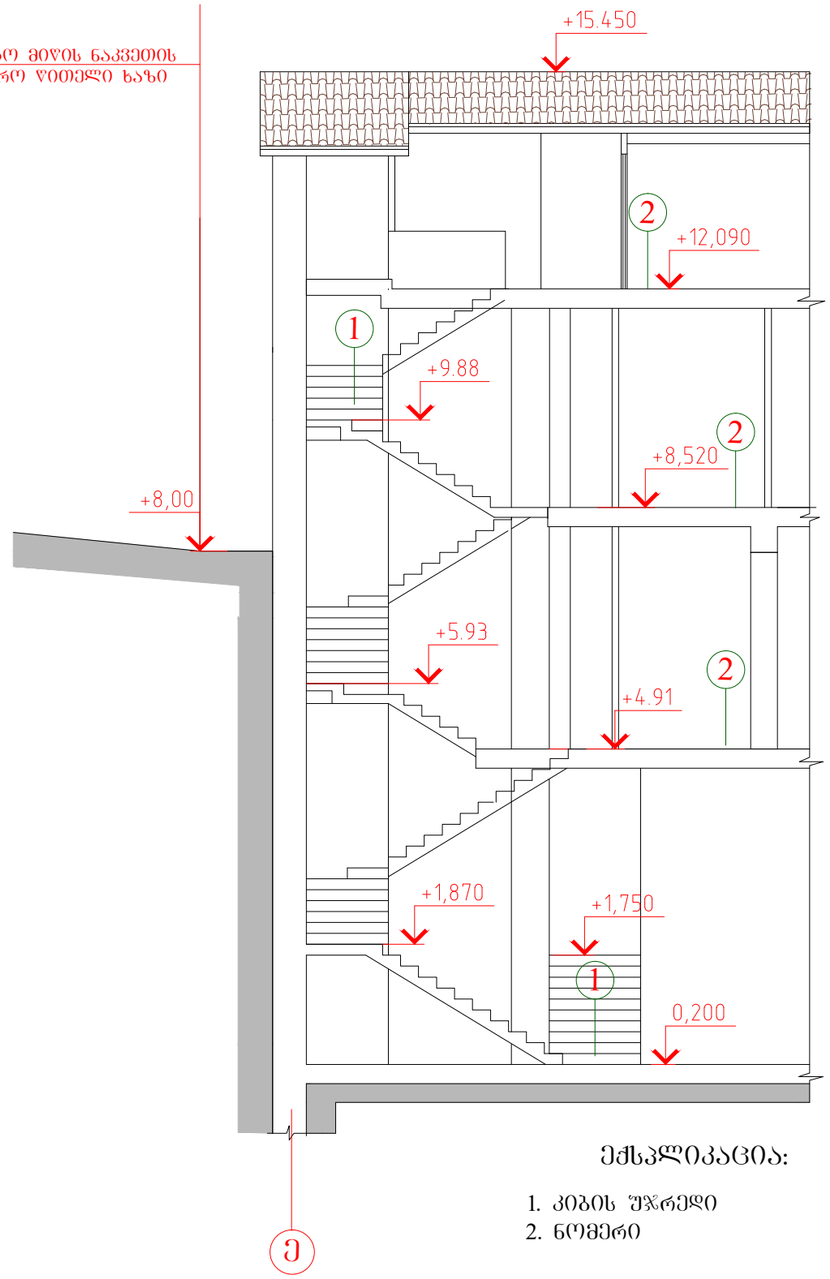

ექსპლიკაცია:

1. კიბის უჯრედი
2. ნომერი

დამკვეთი: შ.პ.ს. " ალებრო "			ქ.თბილისში, სამღებროს №21/ბოტანიკურის №5-ში მდებარე ნაგებობის რეკონსტრუქცია მაღალი კლასის სასტუმროდ			
დირექტორი		თ.შაშიაშვილი	არქიტექტურული ნაწილი (კორექტირებული პროექტი)	სტადია	ფურც.	ფურც. რაოდ.
პრ. არქიტექტ.	ვ.ორბელაძე	ვ.ორბელაძე თ.შაშიაშვილი		ჩ.პ.	ა - 8	
შესრულა		ო.კენჭიაშვილი	ჭრილი 2-2 და 3-3 მ 1:100	შპს "ხურო XXI" 2018		
შეამოწმა		თ.შაშიაშვილი				

ჭრილი 4 - 4 მ 1:100

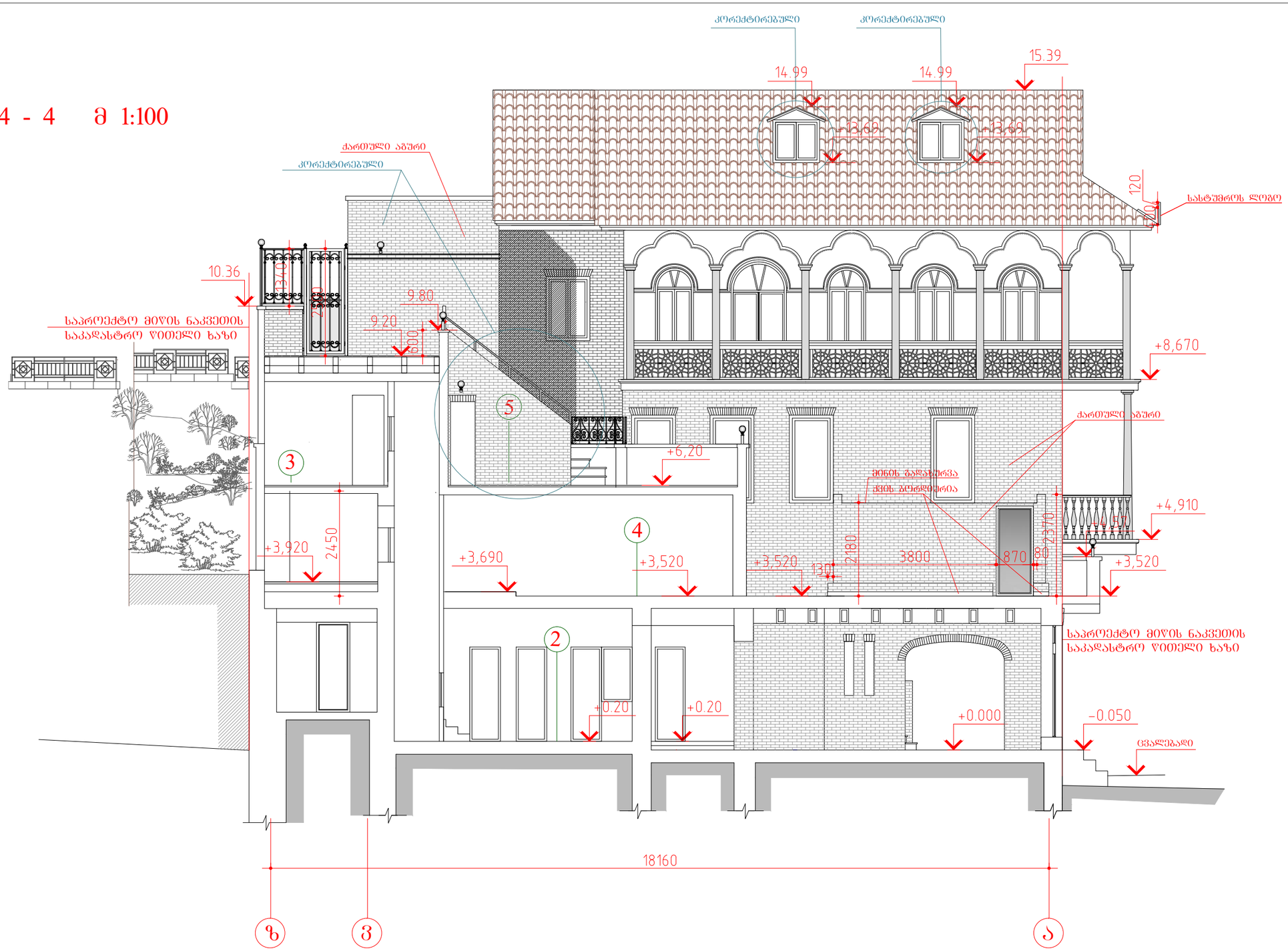

ექსპლიკაცია:

1. რესტორანი
2. სამზარეულო
3. ტერასა
4. კაფე-ბარი
5. სველი წერტილი

დამკვეთი: შ.პ.ს. " ალებრო "			ქ.თბილისში, სამღებროს №21/ბოტანიკურის №5-ში მდებარე ნაგებობის რეკონსტრუქცია მაღალი კლასის სასტუმროდ			
დირექტორი		თ.შაშიაშვილი	არქიტექტურული ნაწილი (კორექტირებული პროექტი)	სტადია	ფურც.	ფურ. რაოდ.
პრ. არქიტექტ.		ვ.ორბელაძე თ.შაშიაშვილი		ტ.პ.	ა - 9	
შესრულა		ო.კენჭიაშვილი	ჭრილი 4 - 4 მ 1:100	შპს "ხურო XXI" 2018		
შეამოწმა		თ.შაშიაშვილი				

დეკორატიული გისოსი და ჭიშკარი ზედა ტერასაზე მ 1:10
(ფრაგმენტი) 9.20 ნიშნულზე

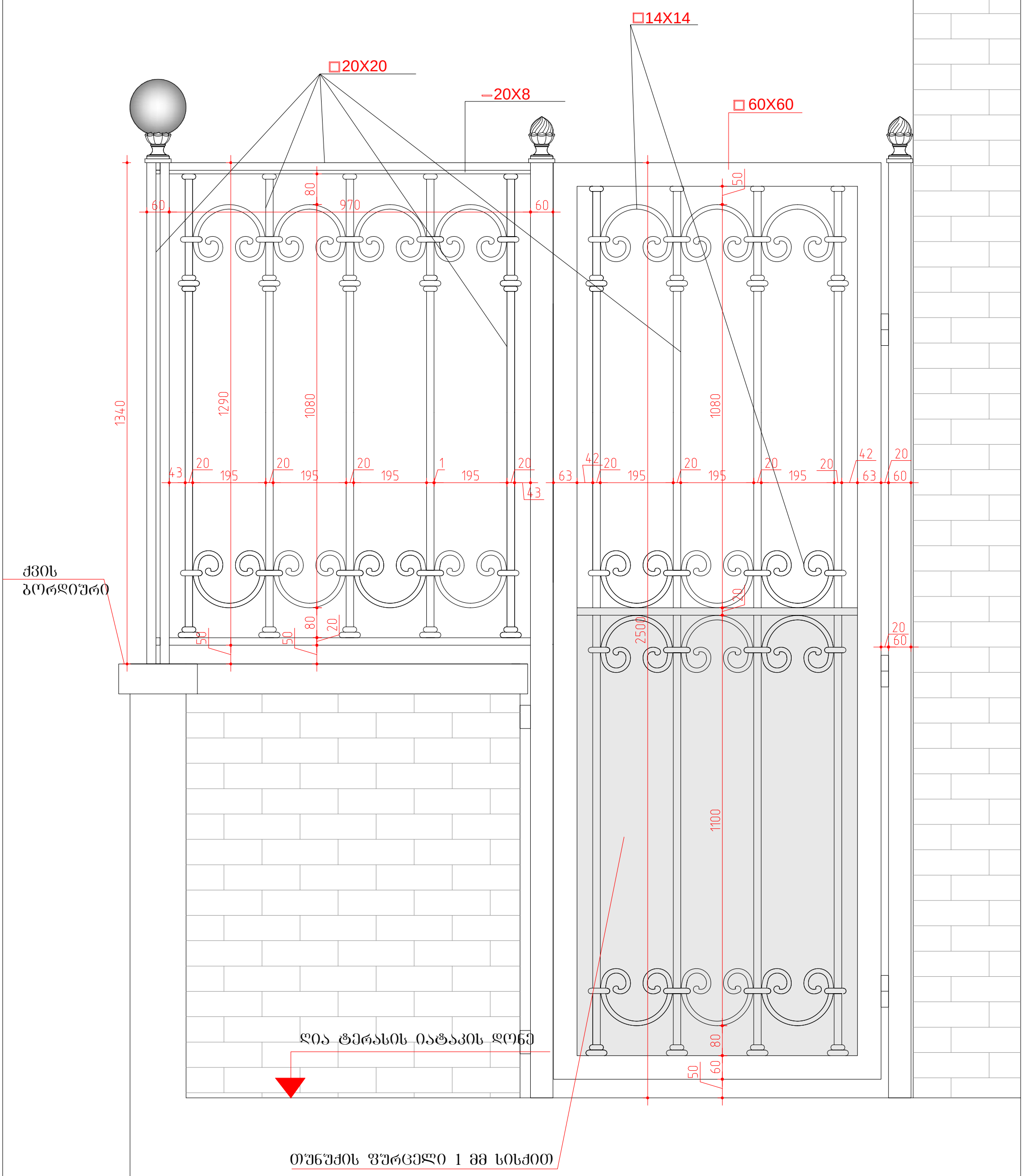

დამკვეთი: შ.პ.ს. " ალეგრო "			ქ.თბილისში, სამღებროს №21/ბოტანიკურის №5-ში მდებარე ნაგებობის რეკონსტრუქცია მაღალი კლასის სასტუმროდ			
დირექტორი		თ.შაშიაშვილი	არქიტექტურული ნაწილი (კორექტირებული პროექტი)	სტადია	ფურც.	ფურ. რაოდ.
პრ. არქიტექტ.	ვ.ორბელაძე	ვ.ორბელაძე თ.შაშიაშვილი		პ.პ.	ა - 18	
შეასრულა		ო.კენჭიაშვილი	დეკორატიული გისოსი და ჭიშკარი ზედა ტერასაზე. ფრაგმენტი. 9.20 ნიშნ. მ 1:10	შპს "ხურო XXI" 2018		
შეამოწმა		თ.შაშიაშვილი				

დეკორატიული გისოსი ზედა ტერასაზე მ 1:10
(ფრაგმენტი) 9.20 ნიშნულზე. გვერდით ფასადზე

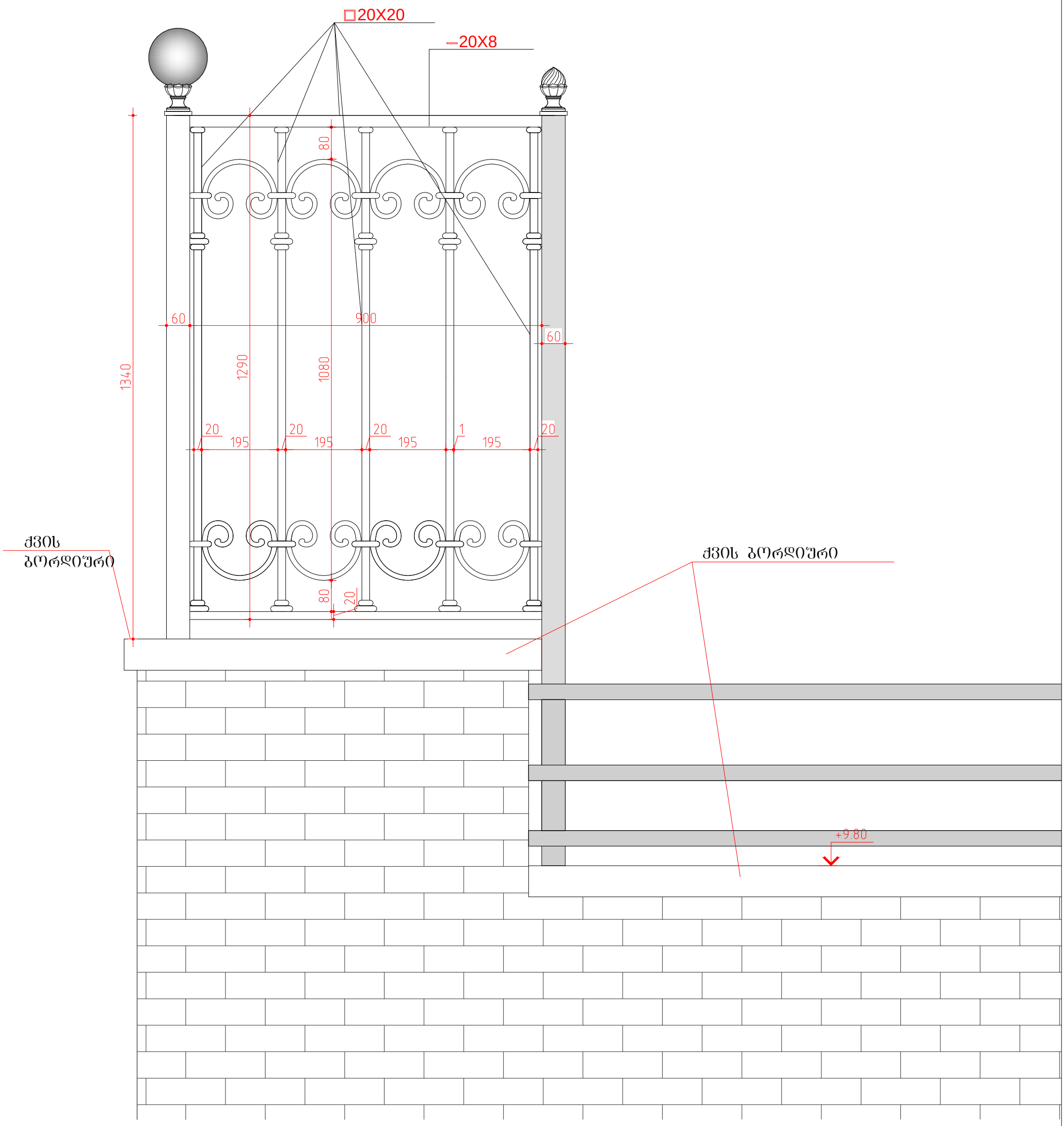

დამკვეთი: შ.პ.ს. " ალეგრო "			ქ.თბილისში, სამღებროს №21/ბოტანიკურის №5-ში მდებარე ნაგებობის რეკონსტრუქცია მაღალი კლასის სასტუმროდ		
დირექტორი		თ.შაშიაშვილი	არქიტექტურული ნაწილი (კორექტირებული პროექტი)	სტადია	შურც. / შურ. რაოდ.
პრ. არქიტექტ.	ვ. ორბელაძე	ვ.ორბელაძე თ.შაშიაშვილი		ტ.პ.	ა - 25
შეასრულა		ო.კენჭიაშვილი	დეკორატიული გისოსი ზედა ტერასაზე 9.20 ნიშნ. გვერდით ფასადზე (ფრაგმენტი)	შპს "ხურო XXI" 2018	
შეამოწმა		თ.შაშიაშვილი			

დეკორატიული გისოსი ზედა ტერასაზე მ 1:10
(ფრაგმენტი) 9.20 ნიშნულზე

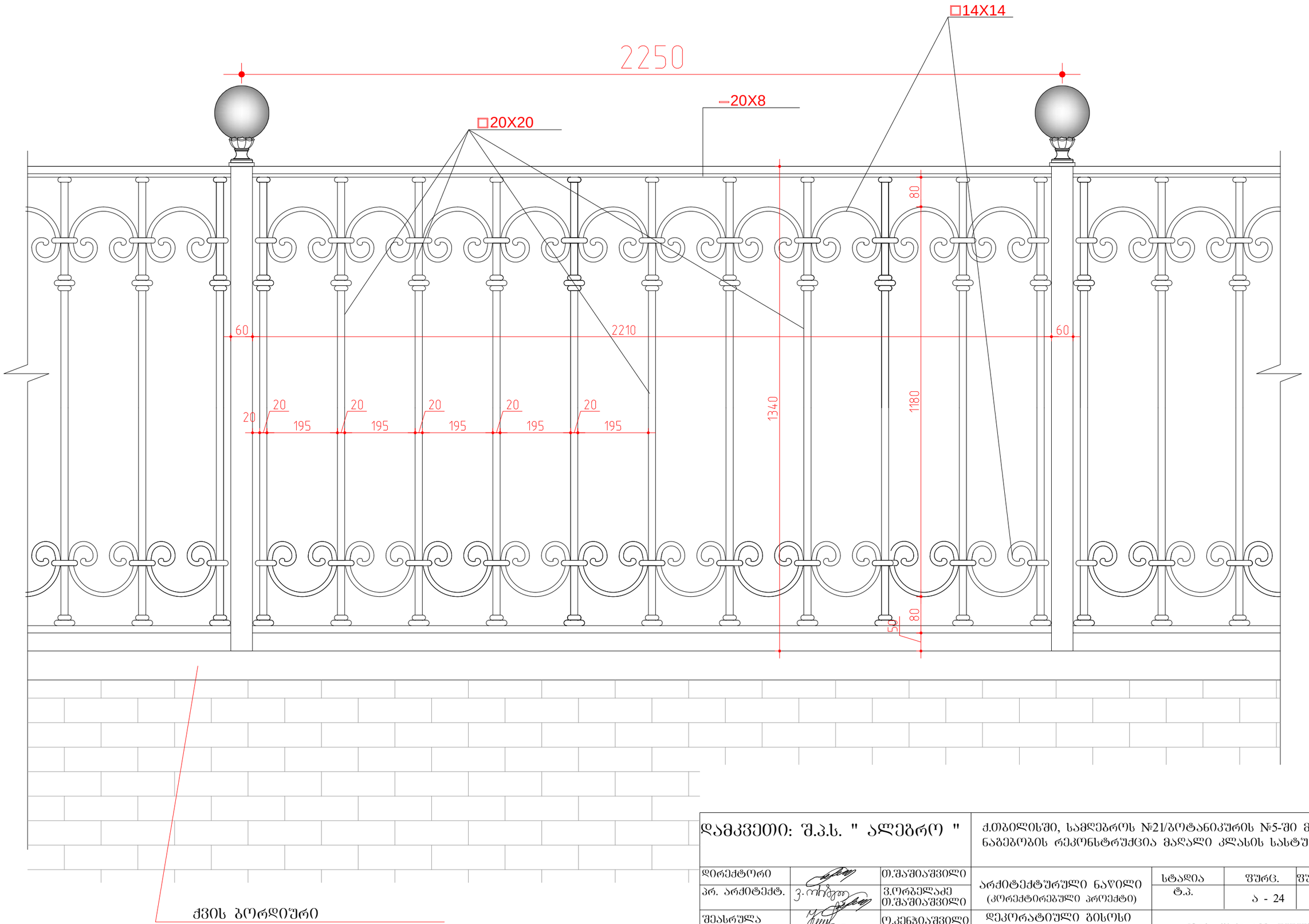

დამკვეთი: შ.პ.ს. " ალეგრო "			ქ.თბილისში, სამღებროს №21/ბოტანიკურის №5-ში მდებარე ნაგებობის რეკონსტრუქცია მაღალი კლასის სასტუმროდ		
დირექტორი		თ.შაშიაშვილი	არქიტექტურული ნაწილი (კორექტირებული პროექტი)	სტადია	შურც.	შურ. რაოდ.
პრ. არქიტექტ.	ვ.ორბელაძე თ.შაშიაშვილი			ტ.პ.	ა - 24	
შეასრულა		ო.კენჭიაშვილი	დეკორატიული გისოსი ზედა ტერა-საზე. 9.20 ნიშნ. ფრაგმენტი	შპს "ხურო XXI" 2018		
შეამოწმა		თ.შაშიაშვილი				

დეკორატიული მოაჯირი ტერასაზე (ფრაგმენტი) მ 1:5

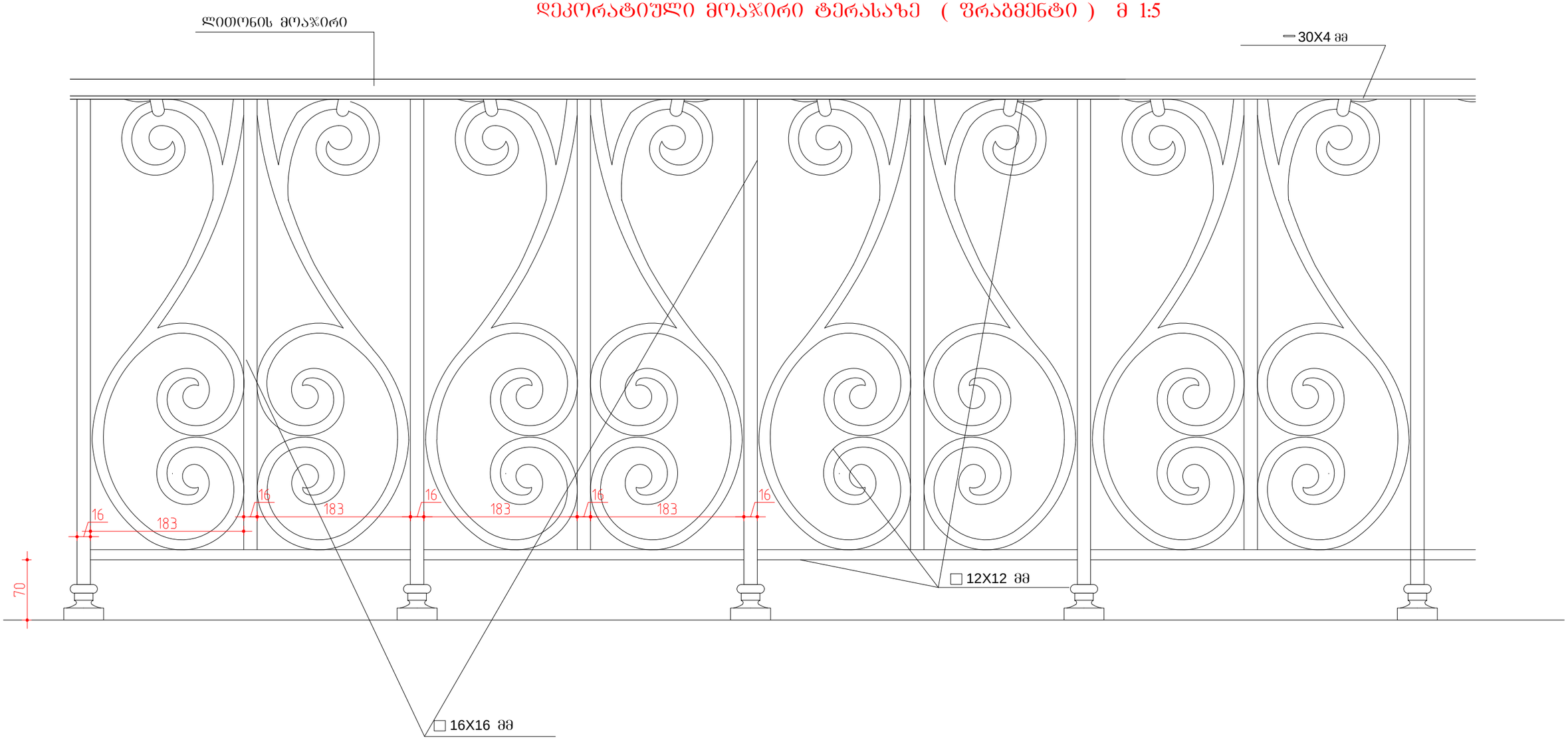

დამკვეთი: შ.პ.ს. " ალეგრო "			ქ.თბილისში, სამღებროს №21/ბოტანიკურის №5-ში მდებარე ნაგებობის რეკონსტრუქცია მაღალი კლასის სასტუმროდ		
დირექტორი		თ.შაშიაშვილი	არქიტექტურული ნაწილი (კორექტირებული პროექტი)	სტადია	შურც. / შურ. რაოდ.
პრ. არქიტექტ.	ვ.ორბელაძე	ვ.ორბელაძე თ.შაშიაშვილი		ტ.პ.	ა - 21
შეასრულა		ო.კენჭიაშვილი	დეკორატიული მოაჯირი ტერასაზე მ 1:5	შპს "ხურო XXI" 2018	
შეამოწმა		თ.შაშიაშვილი			

დეკორატიული ღობის ფრაგმენტი (ზედა ტერასაზე)

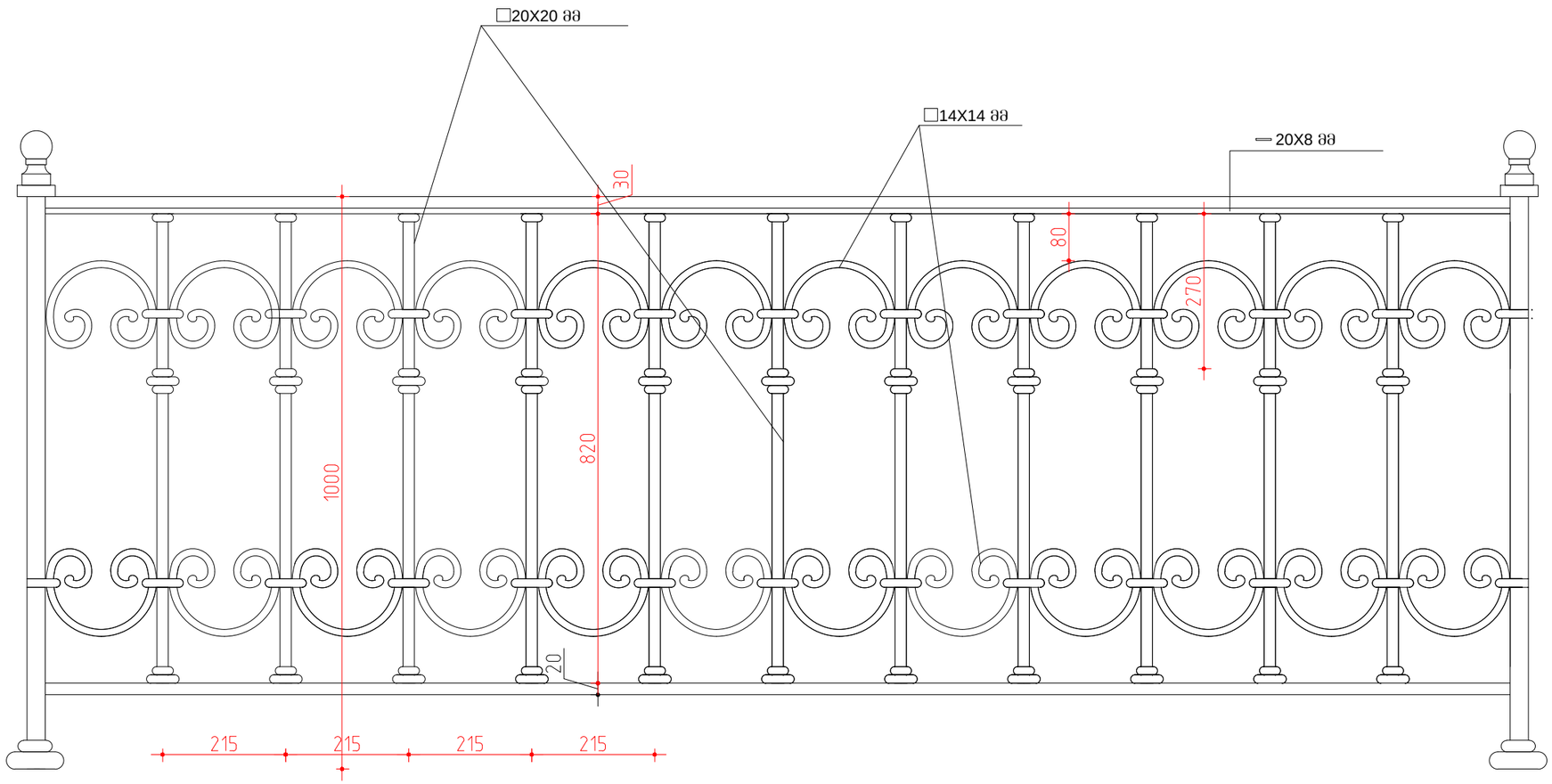

დამკვეთი: შ.პ.ს. " ალეგრო "			ქ.თბილისში, სამღებროს №21/ბოტანიკურის №5-ში მდებარე ნაგებობის რეკონსტრუქცია მაღალი კლასის სასტუმროდ			
დირექტორი		თ.შაშიაშვილი	არქიტექტურული ნაწილი (კორექტირებული პროექტი)	სტადია	ფურც.	ფურ. რაოდ.
პრ. არქიტექტ.	ვ.ორბელაძე	ვ.ორბელაძე თ.შაშიაშვილი		ტ.პ.	ა - 17	
შესრულა		ო.კენჭიაშვილი	დეკორატიული ღობის ფრაგმენტი	შპს "ხურო XXI" 2018		
შეამოწმა		თ.შაშიაშვილი				

ფ - 6 ცალი

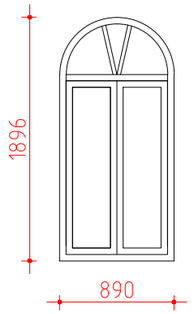

ფ - 4 ცალი

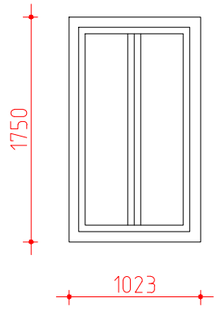

ფ - 1 ცალი

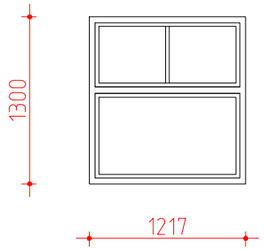

ფ - 4 ცალი

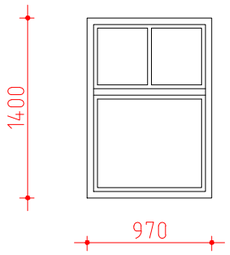

ფ - 2 ცალი

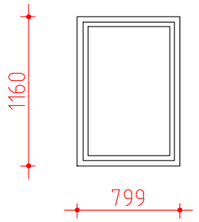

R430

ფ - 1 ცალი

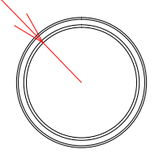

ფ - 11 ცალი

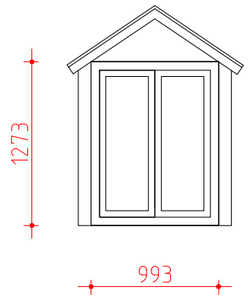

ფ -4 ცალი

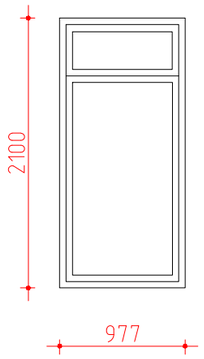

ფ - 2 ცალი

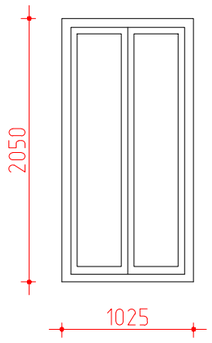

ფ - 1 ცალი

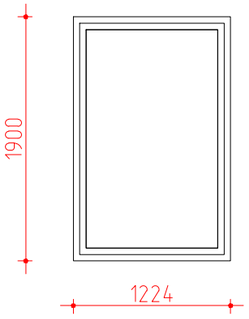

ფ - 1 ცალი

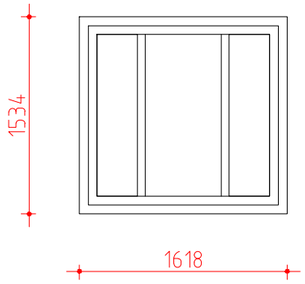

ფ - 4 ცალი

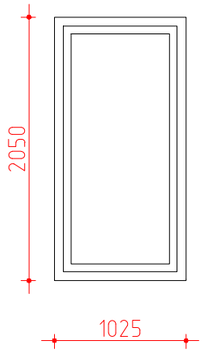

ფ - 2 ცალი

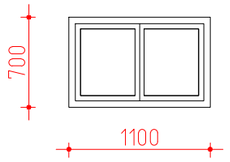

ფ - 2 ცალი

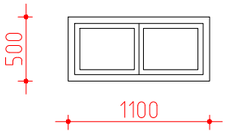

ფ - 3 ცალი

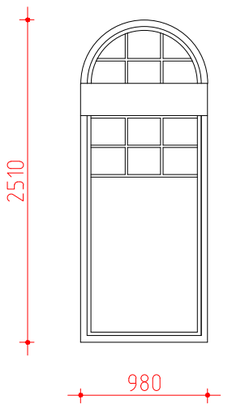

ფ - 1 ცალი

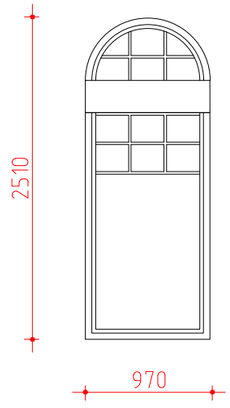

ფ - 6 ცალი

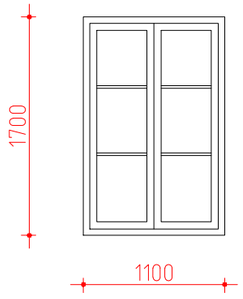

ფ - 1 ცალი

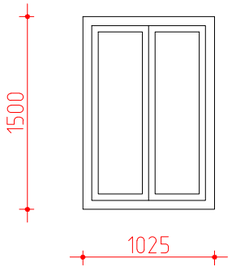

დამკვეთი: შ.პ.ს. " ალებრო "			ქ.თბილისში, სამღებროს №21/ბოტანიკურის №5-ში მდებარე ნაგებობის რეკონსტრუქცია მაღალი კლასის სასტუმროდ			
დირექტორი		თ.შაშიაშვილი	არქიტექტურული ნაწილი (კორექტირებული პროექტი)	სტადია	შურც.	შურ. რაოდ.
პრ. არქიტექტ.	ვ.ორბელაძე	ვ.ორბელაძე თ.შაშიაშვილი		ჩ.პ.	ა - 14	
შესრულა		ო.კენჭიაშვილი	ვანრებების ესკიზური ვარიანტი	შპს "ხურო XXI" 2018		
შეამოწმა		თ.შაშიაშვილი				

ჩ - 1 ცალი

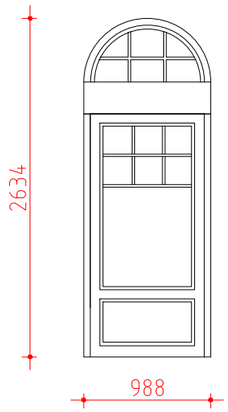

ჩ - 2 ცალი

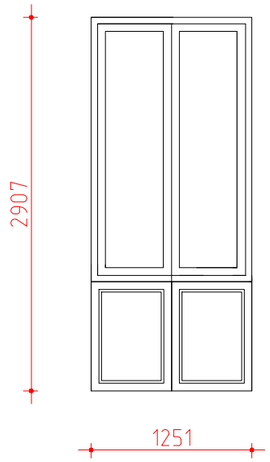

ჩ - 2 ცალი

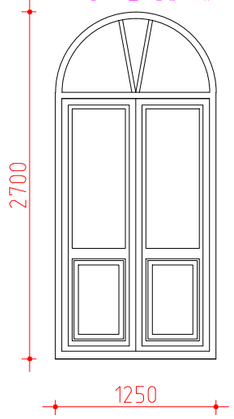

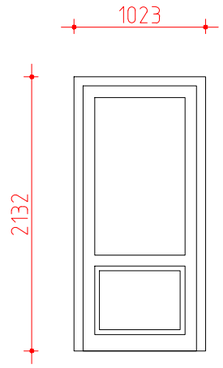

ჩ - 1 ცალი

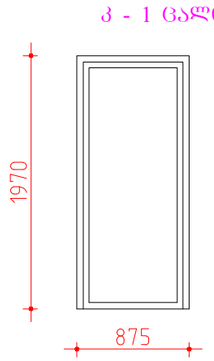

ჩ - 1 ცალი

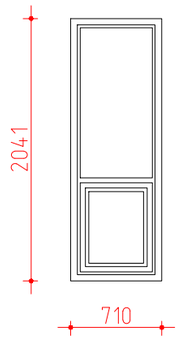

ჩ - 1 ცალი

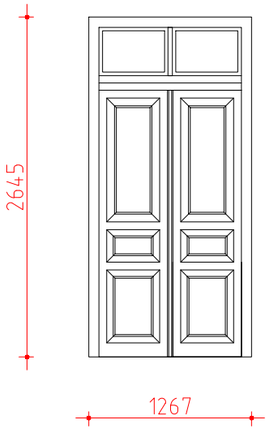

ჩ - 1 ცალი

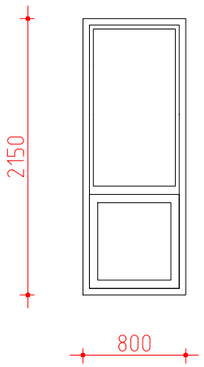

ჩ - 1 ცალი

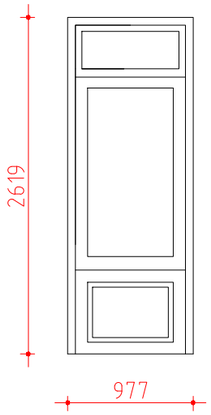

ვიტრაჟი ჩ - 2

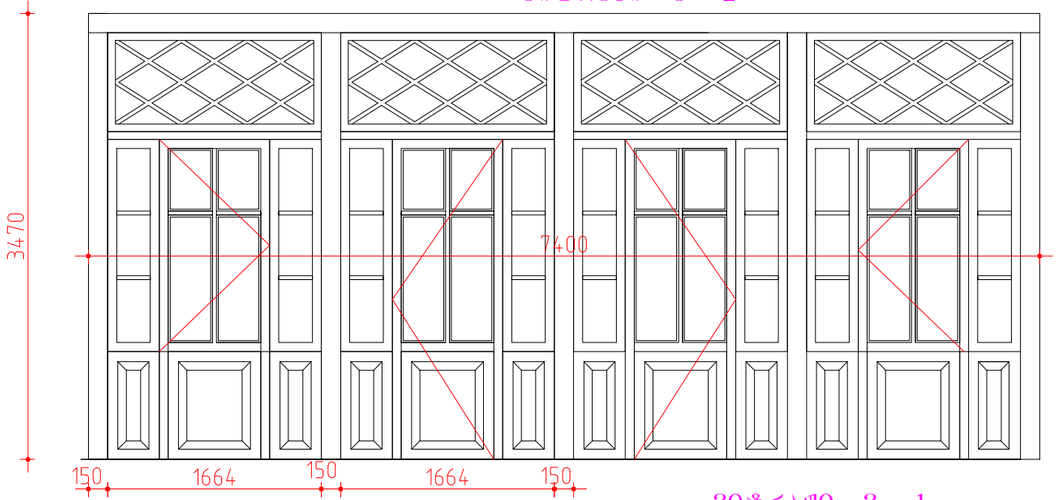

R635 ჩ - 1 ცალი

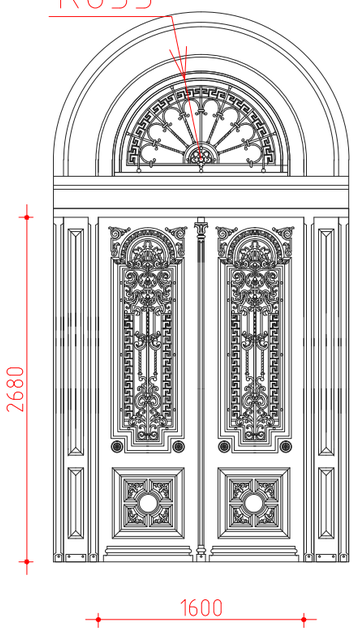

ჩ - 1 ცალი

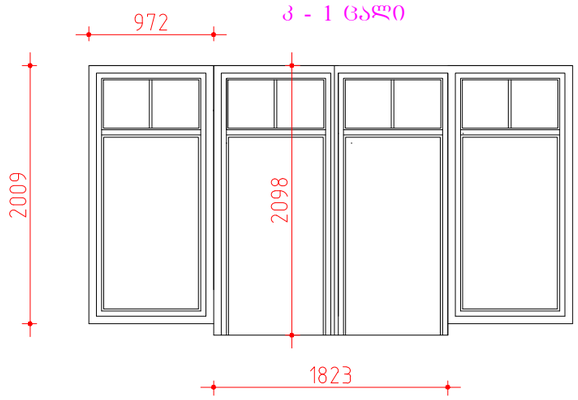

ვიტრაჟი ჩ - 1

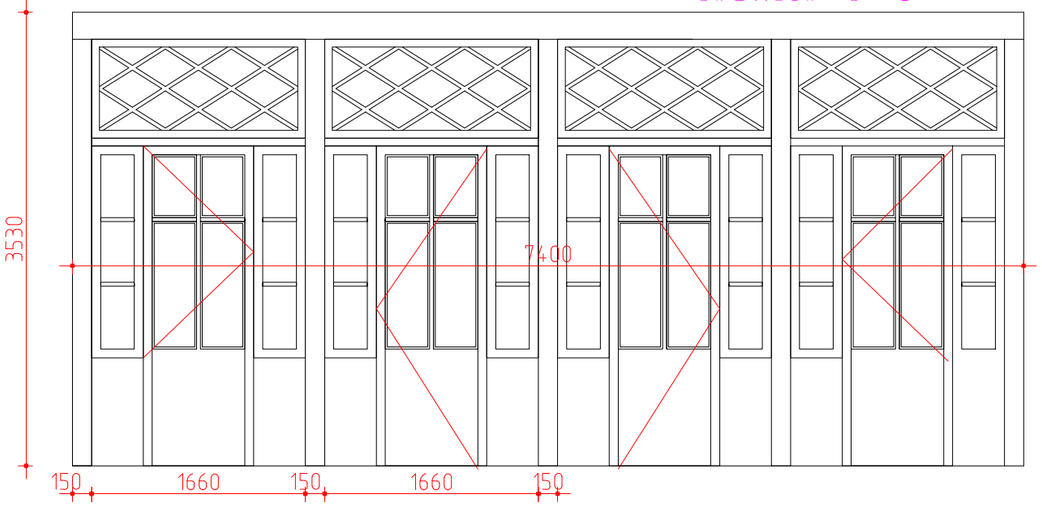

დამკვეთი: შ.პ.ს. " ალებრო "			ქ.თბილისში, სამღებროს №21/ბოტანიკურის №5-ში მდებარე ნაგებობის რეკონსტრუქცია მაღალი კლასის სასტუმროდ		
დირექტორი		თ.შაშიაშვილი	არქიტექტურული ნაწილი (კორექტირებული პროექტი)	სტადია	შურც. / შურ. რაოდ.
პრ. არქიტექტ.		ვ.ორბელაძე თ.შაშიაშვილი		ჩ.პ.	ა - 15
შესრულა		ო.კენჭიაშვილი	კარების ესკიზური ვარიანტი	შპს "ხურო XXI" 2018	
შეამოწმა		თ.შაშიაშვილი			

მოაჯირი № 1

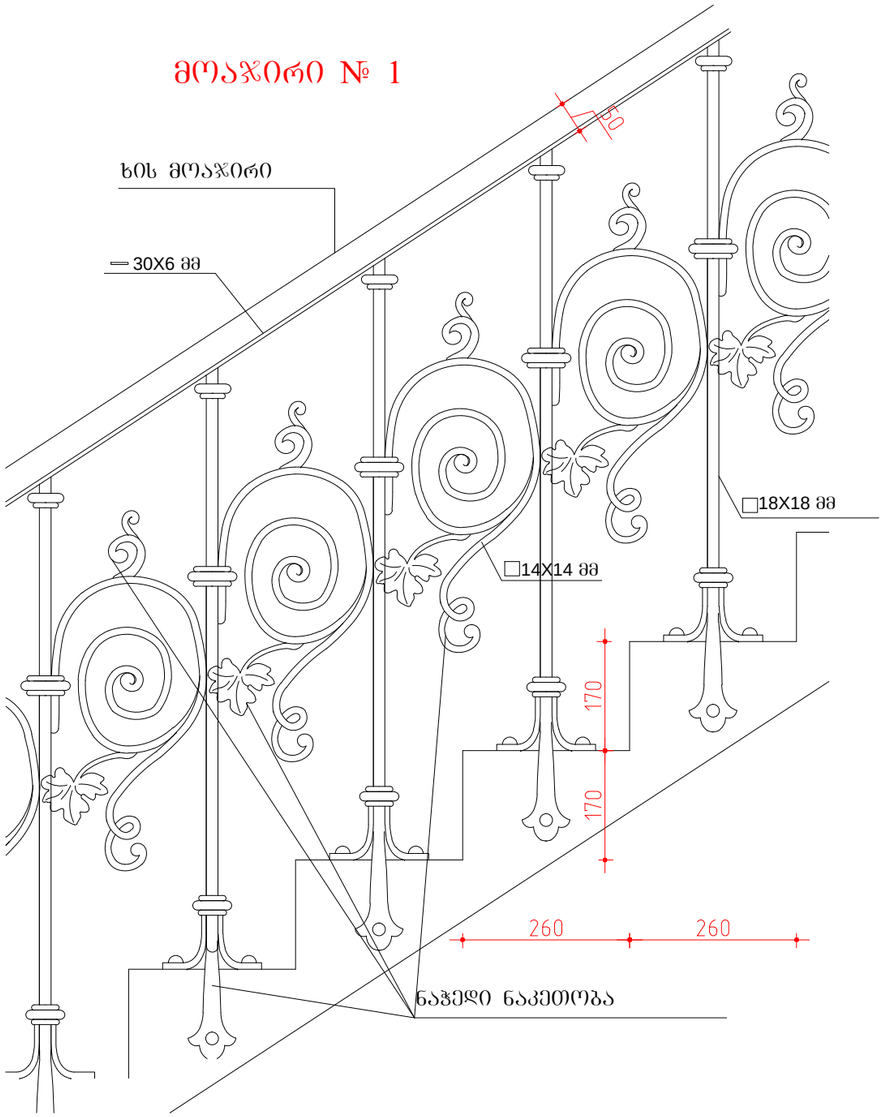

მოაჯირი № 2

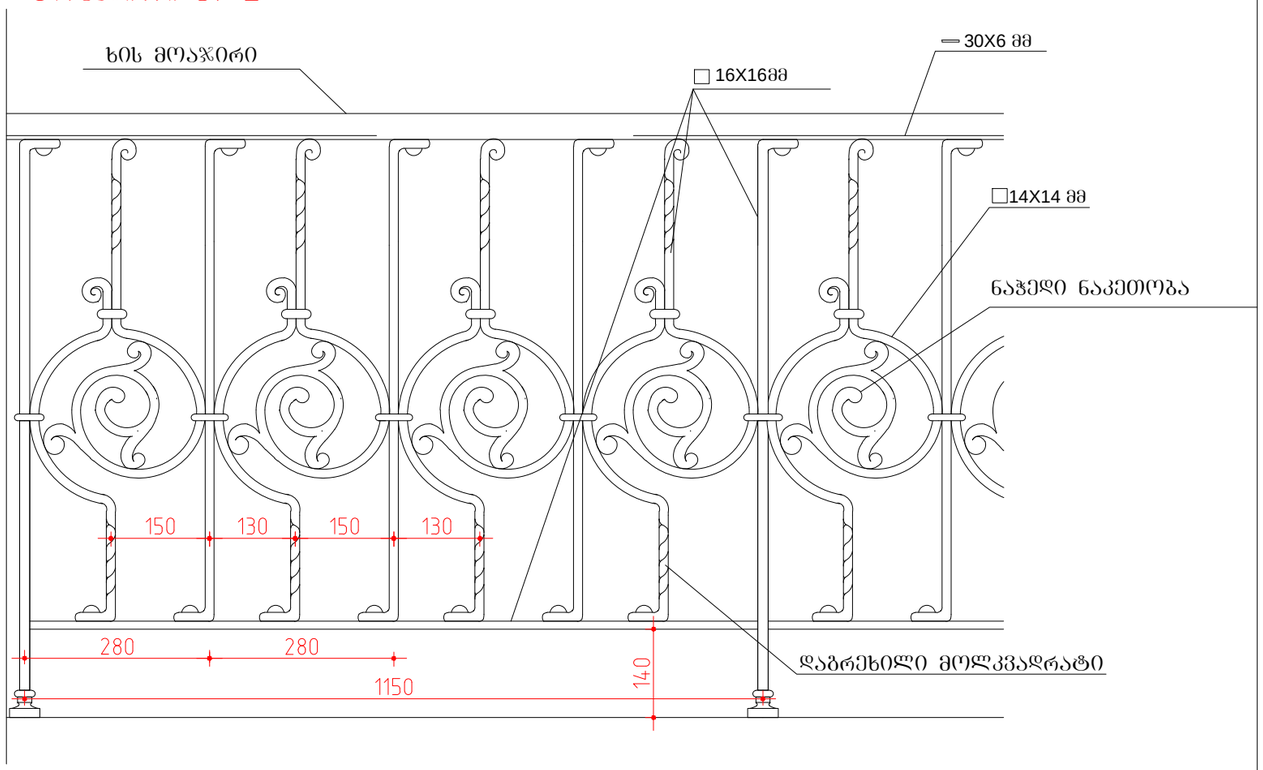

დამკვეთი: შ.პ.ს. " ალებრო "			ქ.თბილისში, სამღებროს №21/ბოტანიკურის №5-ში მდებარე ნაგებობის რეკონსტრუქცია მაღალი კლასის სასტუმროდ			
დირექტორი		თ.შაშიაშვილი	არქიტექტურული ნაწილი (კორექტირებული პროექტი)	სტადია	შურც.	შურ. რაოდ.
პრ. არქიტექტ.	ვ.ორბელაძე	ვ.ორბელაძე თ.შაშიაშვილი		ტ.პ.	ა - 16	
შესრულა		ო.კენჭიაშვილი	მოაჯირი №1 და №2 (ფრაგმენტი)	შპს "ხურო XXI" 2018		
შეამოწმა		თ.შაშიაშვილი				

სარდაფში ჩასასვლელი კიბის დეკორატიული მოაჯირი (ფრაგმენტი) მ 1:10

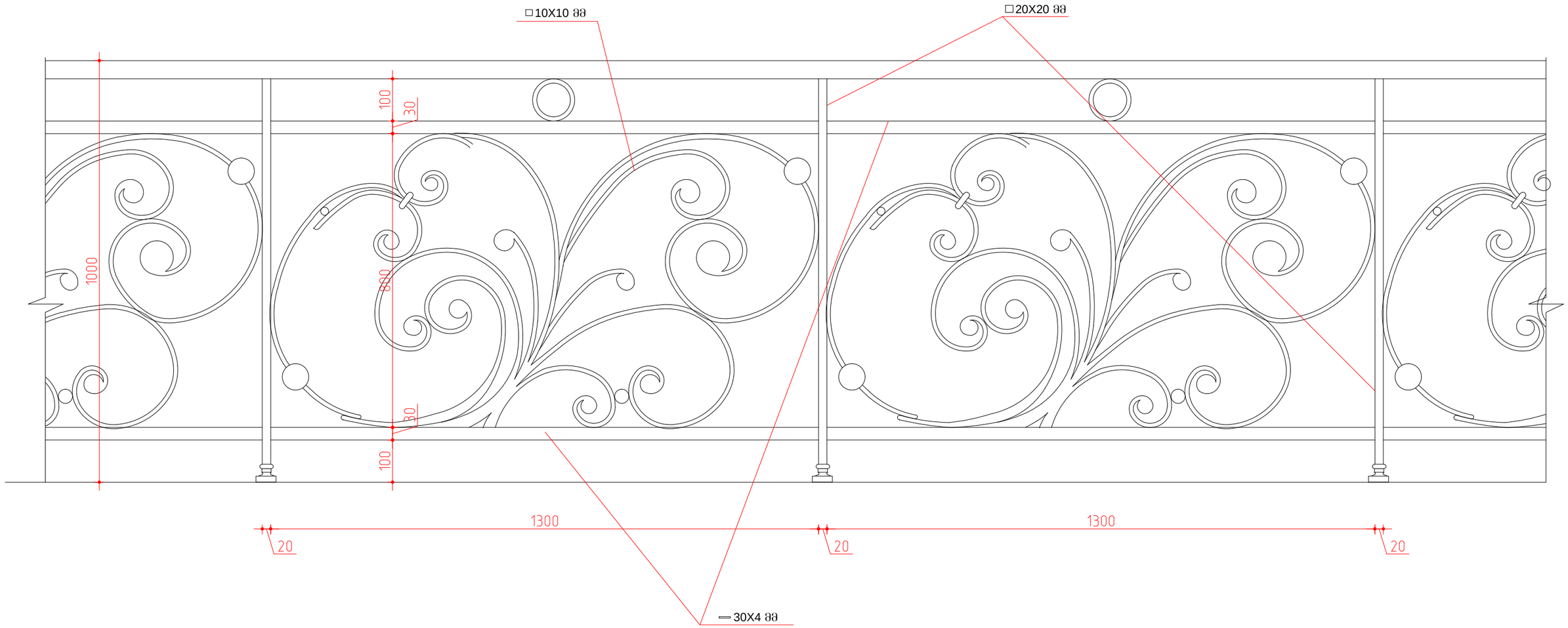

დამკვეთი: შ.პ.ს. " ალებრო "			ქ.თბილისში, სამღებროს №21/ბოტანიკურის №5-ში მდებარე ნაგებობის რეკონსტრუქცია მაღალი კლასის სასტუმროდ			
დირექტორი		თ.შაშიაშვილი	არქიტექტურული ნაწილი (კორექტირებული პროექტი)	სტადია	შურც.	შურ. რაოდ.
პრ. არქიტექტ.		ვ.ორბელაძე თ.შაშიაშვილი		ტ.პ.	ა - 23	
შესრულა		ო.კენჭიაშვილი	სარდაფში ჩასასვ. კიბის დეკორატ. მოაჯირი მ 1:10 (ფრაგმენტი)	შპს "ხურო XXI" 2018		
შეამოწმა		თ.შაშიაშვილი				

ფრაგმენტი № 1 მ 1:10

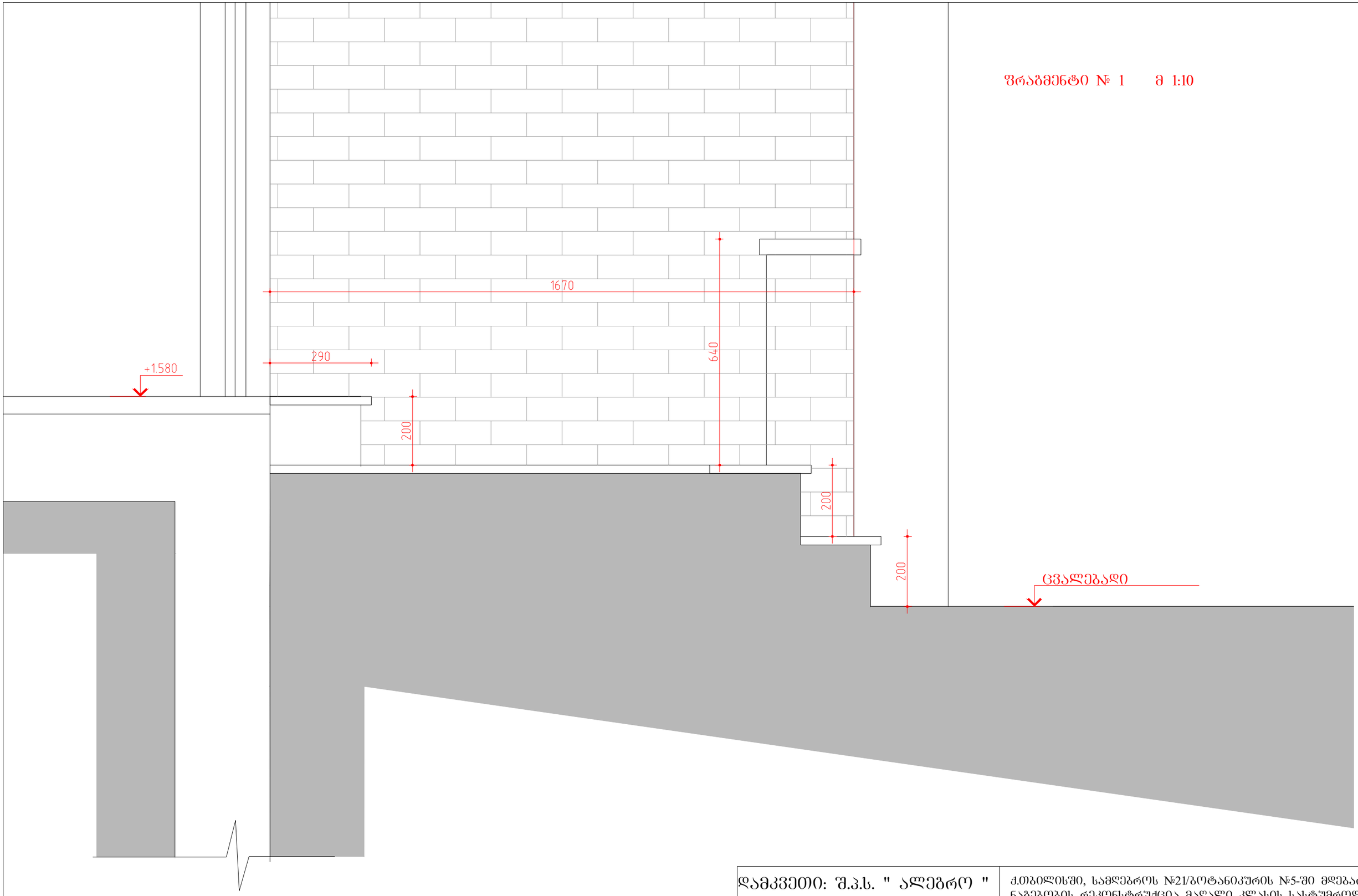

დამკვეთი: შ.პ.ს. " ალებრო "			ქ.თბილისში, სამღებროს №21/ბოტანიკურის №5-ში მდებარე ნაბებობის რეკონსტრუქცია მაღალი კლასის სასტუმროდ		
დირექტორი		თ.შაშიაშვილი	არქიტექტურული ნაწილი (კორექტირებული პროექტი)	სტადია	შურც. / შურ. რაოდ.
პრ. არქიტექტ.	ვ.ორბელაძე	ვ.ორბელაძე თ.შაშიაშვილი		ტ.პ.	ა - 19
შესრულა		ო.კენჭიაშვილი	ფრაგმენტი № 1	შპს "ხშირო XXI" 2018	
შეამოწმა		თ.შაშიაშვილი			

საკადასტრო წითელი ხაზი

ფრაგმენტი № 2 მ 1:10

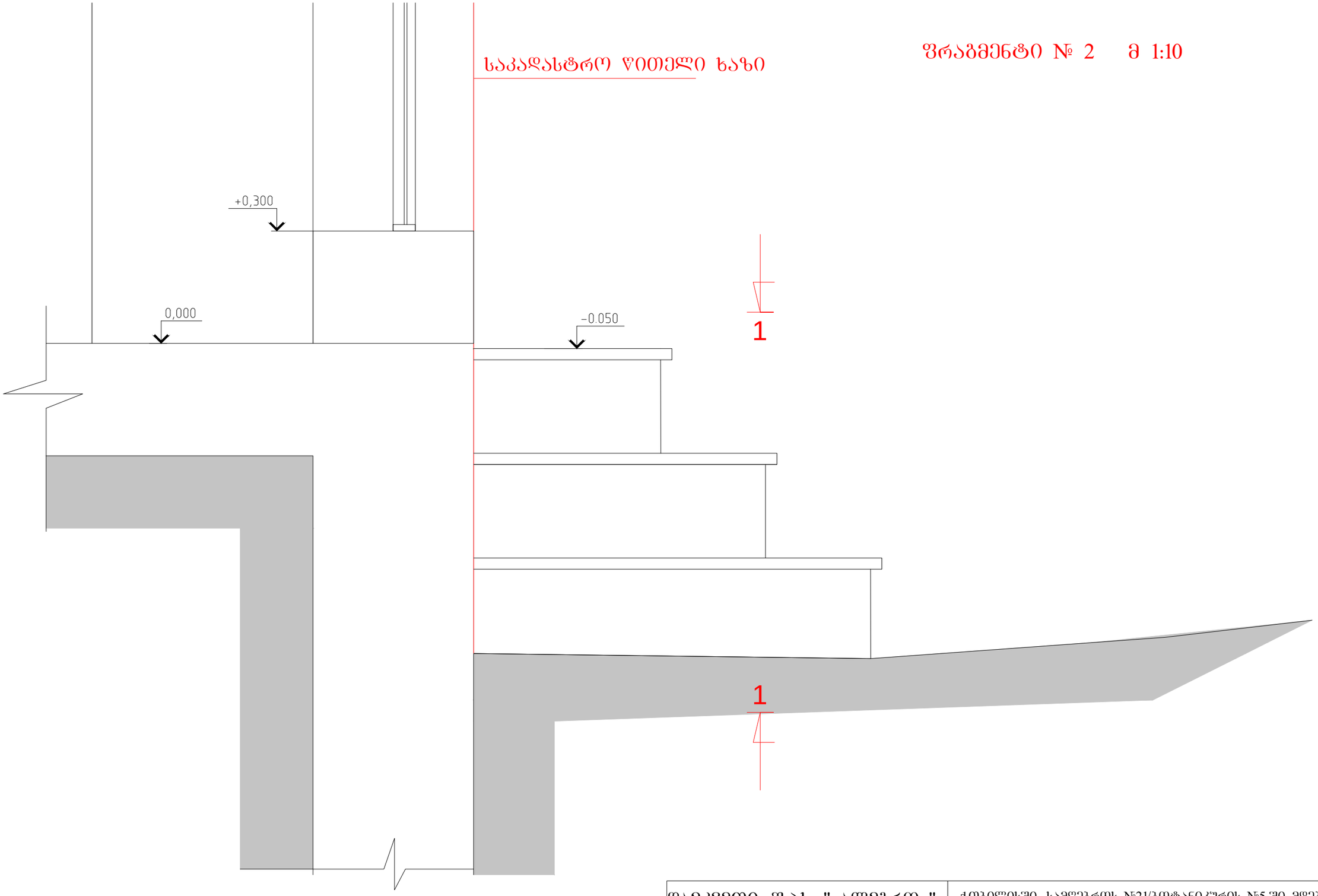

დამკვეთი: შ.პ.ს. " ალეგრო "			ქ.თბილისში, სამღებროს №21/ბოტანიკურის №5-ში მდებარე ნაგებობის რეკონსტრუქცია მაღალი კლასის სასტუმროდ		
დირექტორი		თ.შაშიაშვილი	არქიტექტურული ნაწილი (კორექტირებული პროექტი)	სტადია	შურც.	შურ. რაოდ.
პრ. არქიტექტ.	ვ.ორბელაძე	ვ.ორბელაძე თ.შაშიაშვილი		ტ.პ.	ა - 20	
შეასრულა		ო.კენჭიაშვილი	ფრაგმენტი № 2	შპს "ხურო XXI" 2018		
შეამოწმა		თ.შაშიაშვილი				

ტერასაზე ასასვლელი კიბის მოაჯირი (ფრაგმენტი) მ 1:10

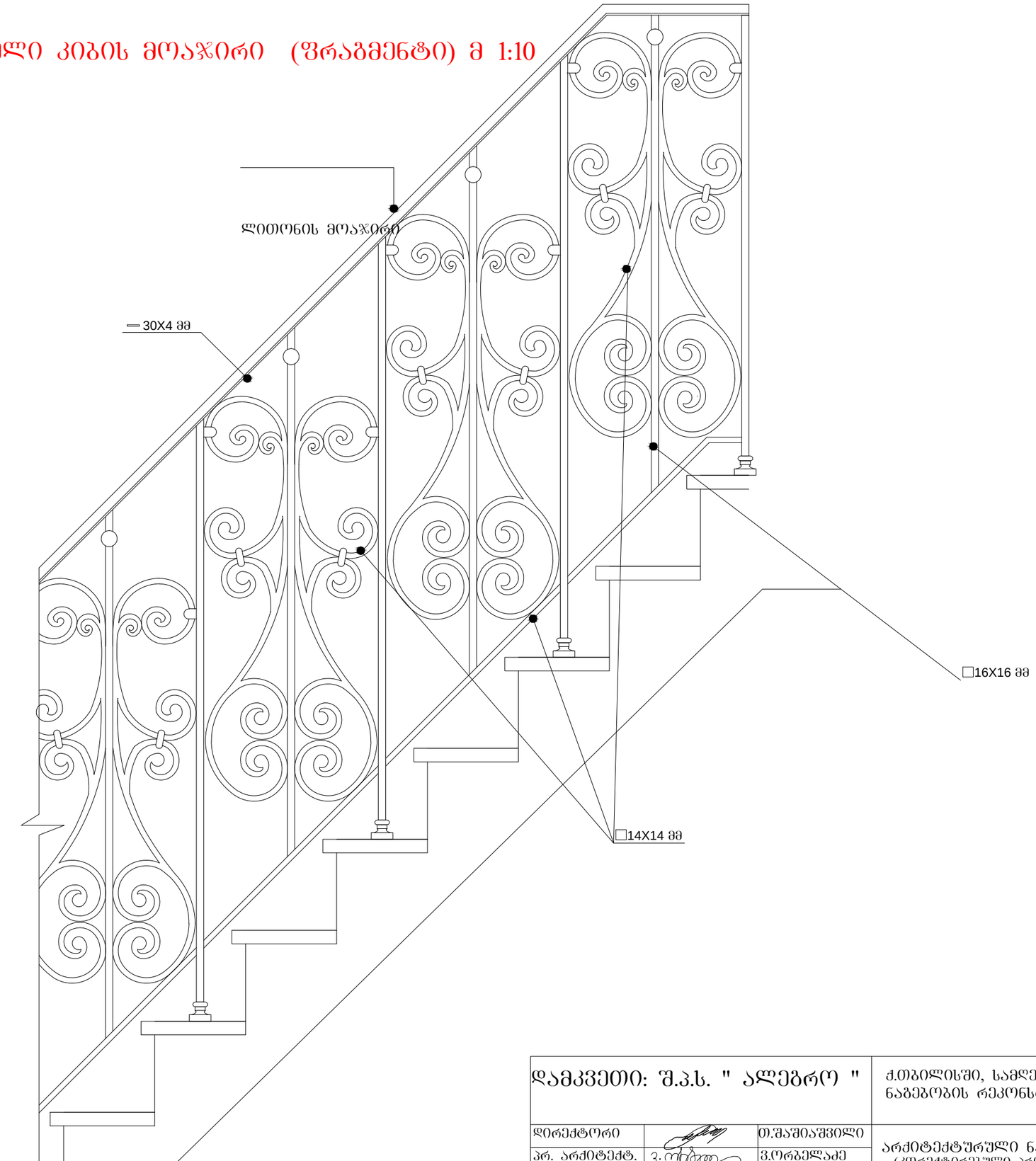

დამკვეთი: შ.პ.ს. " ალებრო "			ქ.თბილისში, სამღებროს №21/ბოტანიკურის №5-ში მდებარე ნაგებობის რეკონსტრუქცია მაღალი კლასის სასტუმროდ			
დირექტორი		თ.შაშიაშვილი	არქიტექტურული ნაწილი (კორექტირებული პროექტი)	სტადია	შურც.	შურ. რაოდ.
პრ. არქიტექტ.	ვ.ორბელაძე	ვ.ორბელაძე თ.შაშიაშვილი		ჩ.პ.	ა - 22	
შეასრულა		ო.კენჭიაშვილი	ტერასაზე ასასვლელი კიბის მოაჯირი მ 1:10 (ფრაგმენტი)	შპს "ხურო XXI" 2018		
შეამოწმა		თ.შაშიაშვილი				

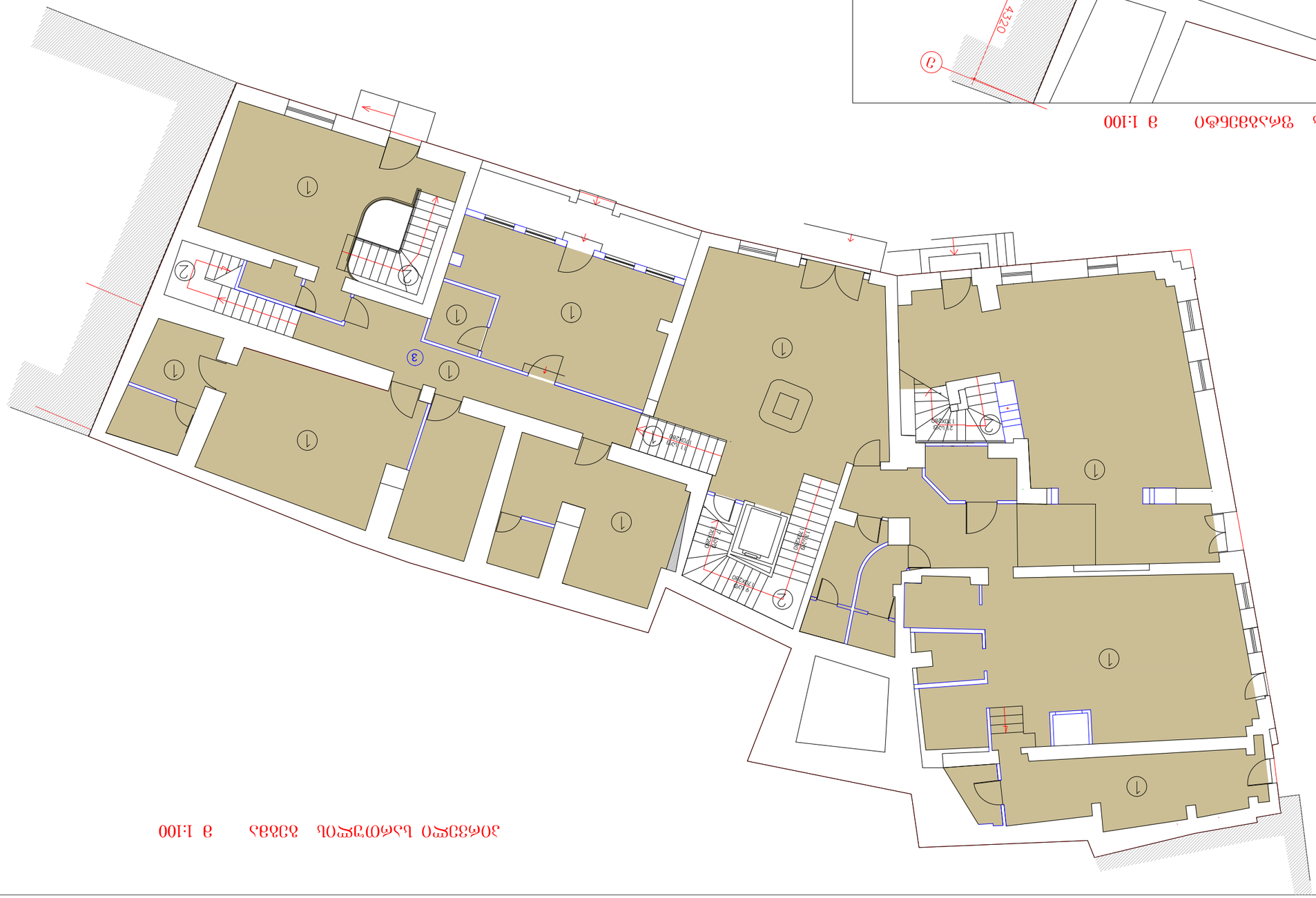

ЗОМЗЗРЕО ЬЭЖФЧЧЧЛ ОЭЖСЕЭЖОЕ 9 1:100

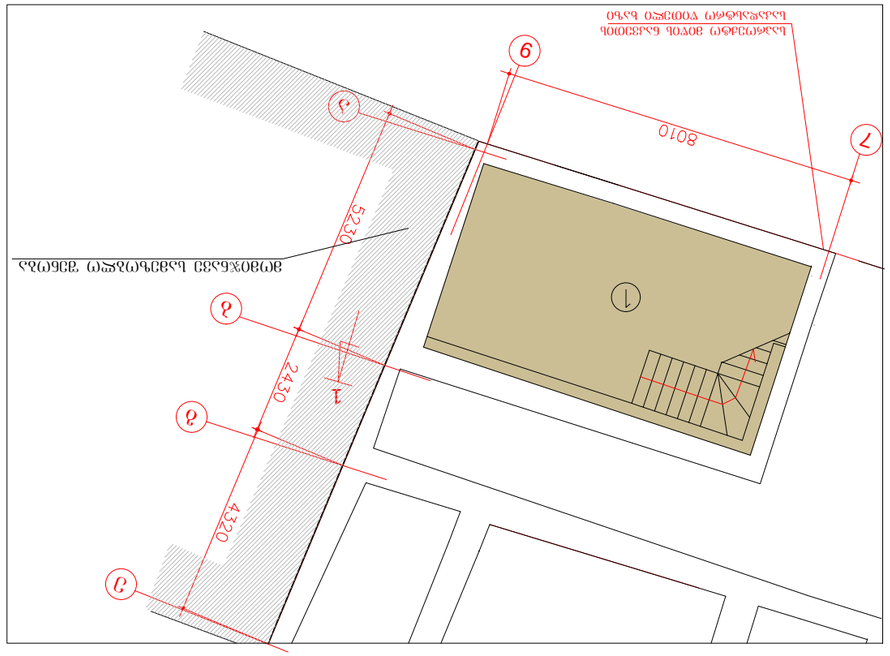

ЬЭЖЖЭЗЮЬ ЭЭЗЭЮЬ ЗЖЭЭЗЭЬФЬО 9 1:100

1. Ь3ЖЛЮ36ЗЖО ЭЖЭЬОФЬОЬ ЭЭЭ
2. ОЗЮЖО ЗЗЛФЬ ЗЭЬЬЭЖЛОЗЮ
ЭЭЖФЭЖЛОЖЖЛЬ ЭЭЭ
3. ЖЭЮЖЕО ОЭФЬЭЭ
4. ЭЭФЛЮЬФЬ ОЭФЭЭЭ
5. ЖЭЭФЬЭФЬО
6. Ь3ЖЛЮ36ЗЖО ЭЖЭЬОФЬОЬ ЭЭЭ (ЬОЬ ЗЭЭЬФЗЖОЮ)

ЖЭЬЭЗЭЮЮ: ЗД.Э.Ь. " ЭЖЛЗЭЖЛ "		ОЗ.ЭЗЮЭЭЗЭЭЖЕО	
ЖОЖЬЭЗЬФЛЮ		ОЗ.ЭЗЮЭЭЗЭЭЖЕО	ДЛЮЭЮЖЕОЬЭЮ, Ь3ЖЛЗЭЖЛЮЬ №21ЭЛЮЭЬОЭЭЖЛОЬ №5-ЭО ЭЖЛЭЭЖЛ ЬЭЭЭЭЛЮЛЬ ЛЭЭЛЮЭЛЮЭЭЖЭЭЭ ЭЖЭЭЖЛЮЭЭЖЭЭЭ ЭЖЭЭЖЛЮЭЭЖЭЭЭ ЭЖЭЭЖ

ანტრესოლის გეგმა +2.46 ნიშნულზე მ 1:50

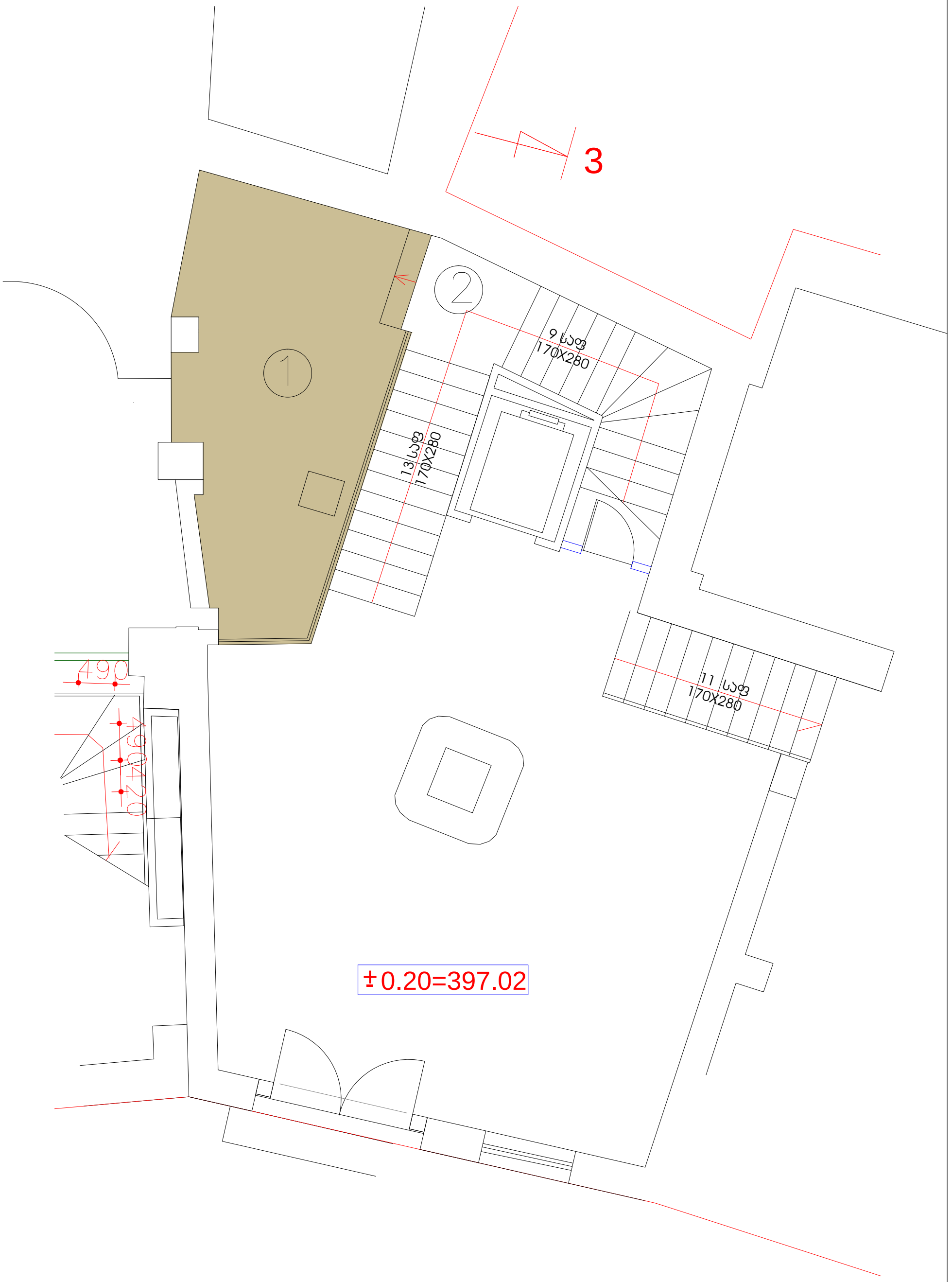

დამკვეთი: შ.პ.ს. " ალეგრო "			ქ.თბილისში, სამღებროს №21/ბოტანიკურის №5-ში მდებარე ნაგებობის რეკონსტრუქცია მაღალი კლასის სასტუმროდ			
დირექტორი		თ.შაშიაშვილი	არქიტექტურული ნაწილი (კორექტირებული პროექტი)	სტადია	შურც.	შურ. რაოდ.
პრ. არქიტექტ.	ვ.ორბელაძე	ვ.ორბელაძე თ.შაშიაშვილი		ტ.პ.	ა - 25	
შეასრულა		ო.კენჭიაშვილი	ანტრესოლის იატაკის ექსპლიკაცია	შპს "ხშირო XXI" 2018		
შეამოწმა		თ.შაშიაშვილი				

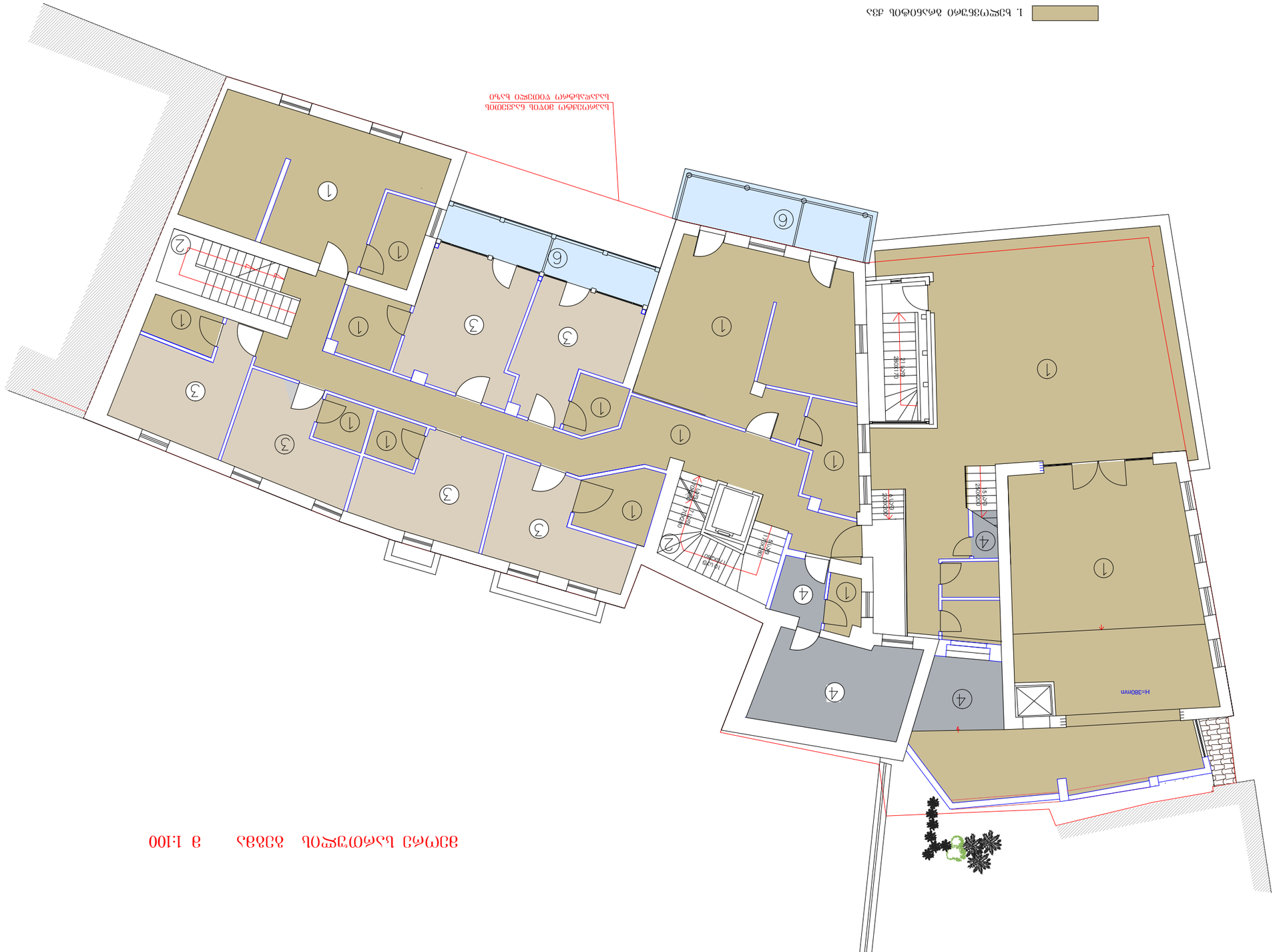
1. Բնբբ(ՈՅՅԳԵՈ ՅԿՃՆՈՔՈԼ ԺՅՃ
2. ՕՈՋՈԿՈ ՊՅՃՈԼ ՆՅԾՅՃԿՈՅՈՅՈ
ՅՃԿՅՃՀՈՔՔ(ՊԼ ԺՅՃ
3. ԿՅՈՔՔՀՈ ՕՃՔՃՅՃՈ
4. ՃՅՔՊ(ԾՈԼ ՕՃՔՃՅՃՈ
5. ՔՎՃՈՅՈՔՃՈ
6. ԲՃՔՊ(ՈՅՅԳԿՀՈ ՅԿՃՆՈՔՈԼ ԺՅՃ (ԾՈԼ ՊՅՃՔՅԿՀՈՈ)
ՔՃՅՈՔՔՃՈԼ ԳՅՃՈՔՔՃՈԼ ՅՔՔՃՈՔՔՃՈԼ ՅՔՔՃՈՔՔՃՈԼ

მესამე სართულის გეგმა მ 1:100



1. ხელოვნური გრანიტის ქვა
2. თეთრი ფერის ბუნებრივი მარმარილოს ქვა
3. რბილი იატაკი
4. ბეტონის იატაკი
5. ლამინატი
6. ხელოვნური გრანიტის ქვა (ხის ფაქტურით)

დამკვეთი: შ.პ.ს. " ალეგრო "			ქ.თბილისში, სამღებროს №21/ბოტანიკურის №5-ში მდებარე ნაგებობის რეკონსტრუქცია მაღალი კლასის სასტუმროდ			
დირექტორი		თ.შაშიაშვილი	არქიტექტურული ნაწილი (კორექტირებული პროექტი)	სტადია	ფურც.	ფურ. რაოდ.
პრ. არქიტექტ.		ვ.ორბელაძე თ.შაშიაშვილი		ტ.პ.	ა - 27	
შეასრულა		ო.კენჭიაშვილი	მესამე სართულის იატაკების ექსპლიკაცია	შპს "ხურო XXI" 2018		
შეამოწმა		თ.შაშიაშვილი				



Ерөнхий менежер		Өгөгдөл хүлээн авсан огноо		
Зөвлөх инженер.		Зөвшөөрөгдсөн огноо		
Гүйцэтгэгч		Өгөгдөл боловсруулсан огноо		
Гүйцэтгэгчийн ахлах инженер		Өгөгдөл боловсруулсан огноо		

Ерөнхий гүйцэтгэгч "Сүүдэвмөр" ХХК		Дэлхийн банкны Төслийн менежментийг дэмжих төсөл №2 Эрүүл мэндийн салбарын барилга байгууламжийг сэргээн засварлах, шинэчлэх ажлын төсөл
Зөвлөх инженер: ГЗ.Ц. "Сүүдэвмөр"		
Зураг төслийн ерөнхий инженер: Ц.Ганбаатар	Гарын үсэг	Хуудасны дугаар: А-101
Зураг төслийн ахлах инженер: Ц.Ганбаатар	Гарын үсэг	Нийт хуудасны тоо: 28
Зураг төслийн инженер: Ц.Ганбаатар	Гарын үсэг	Масштаб 1:100

Зэвсэгт хүчний Төв эмнэлгийн Шинэ барилга

Масштаб 1:100

Ерөнхий менежер		Өгөгдөл хүлээн авсан огноо	
Зөвлөх инженер.		Зөвшөөрөгдсөн огноо	
Гүйцэтгэгч		Өгөгдөл боловсруулсан огноо	
Гүйцэтгэгчийн ахлах инженер		Өгөгдөл боловсруулсан огноо	

Ерөнхий гүйцэтгэгч "Сүүдэвмөр" ХХК		Дэлхийн банкны Төслийн менежментийг дэмжих төсөл №2 Эрүүл мэндийн салбарын барилга байгууламжийг сэргээн засварлах, шинэчлэх ажлын төсөл
Зөвлөх инженер: ГЗ.Ц. "Сүүдэвмөр"		
Зураг төслийн ерөнхий инженер: Ц.Ганбаатар	Гарын үсэг	Хуудасны дугаар: А-101
Зураг төслийн ахлах инженер: Ц.Ганбаатар	Гарын үсэг	Нийт хуудасны тоо: 28
Зураг төслийн инженер: Ц.Ганбаатар	Гарын үсэг	Масштаб 1:100

1. Бэрэгтэйгээр дахин боловсруулах дээд
2. Оршоно төрөлх хэвтэх газрын
3. Аюулгүй орц гарц
4. Хэвтүүлэх өрөөнүүд
5. Ерөнхий
6. Бэрэгтэйгээр дахин боловсруулах (бөөн тээвэрлэлт)

იატაკების დეტალები

სათავსო დასახელება პროექტის მიხედვით	იატაკის ტიპის №	იატაკების სქემა	იატაკების ელემენტი და მათი სისქე	იატაკის ფართი
რესტორანი, სადეგუსტაციო, ფოიე, კორიდორი, თეთრეულის საწყობი, სველი წერტილები, სამზარეულო, სამზარ. დამხმარე სათავსოები, გასახდელი, მაცივარი, სასურსათო ანტრესოლი, კაფე-ბარი,ზედა ტერასა, ქვედა ტერასა, კაფე ბარის დამხმ. სათავსო, სავენტილაციო კამერა	1	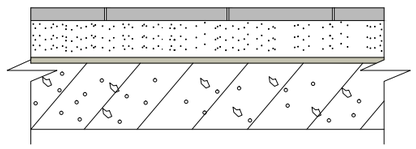	---ბრანიტი 20 მმ ---ქვიშა-ცემენტის შრე M-150 40 მმ ---ქვიშაღორღის მოყრა ---გადახურვის ფილა	735.5 კვ.მ
სადეგუსტაციო დარბაზი (სარდაფში) შიდა ეზო	2	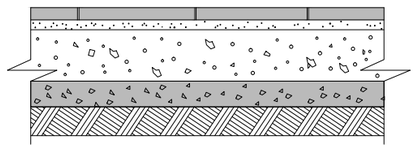	--- ბრანიტი 20 მმ ---ქვიშა-ცემენტის შრე M-150 20 მმ ---ბეტონის მოსაფენი შრე M-75 80 მმ ---ღორღი ჩატკეპნილი ბრუნტში არანაკლები 40 მმ --- ბრუნტის ფუძე	38.6 კვ.მ
სასტუმრო ნომრები პერსონალის ოთახი ტურკლასის ნომერი	3	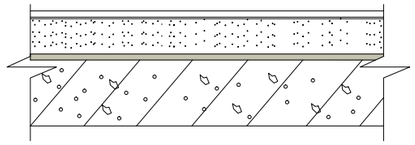	---რბილი იატაკი ---მოსაფენი ფურცელი ---ქვიშა-ცემენტის შრე M-150 40 მმ ---ქვიშაღორღის მოყრა ---გადახურვის ფილა	408.62 კვ.მ
საკუჭნაო ტერასაზე სავენტილაციო კამერის დანადგ. ადგილი	4	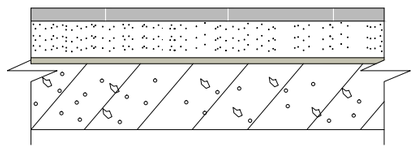	---ბეტონის შრე ---ქვიშა-ცემენტის შრე M-150 40 მმ ---ქვიშაღორღის მოყრა ---გადახურვის ფილა	8.1 კვ.მ
ნომრები მანსარდში	5	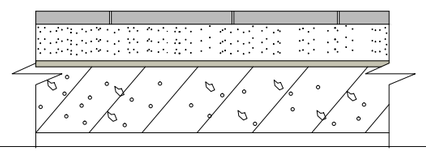	--- ლამინატი ---მეტლახი 20 მმ ---ქვიშა-ცემენტის შრე M-150 40 მმ ---ქვიშაღორღის მოყრა ---გადახურვის ფილა	95.9 კვ.მ
არსებული აივანი	6	აიჭაროს არსებული ქვედი მეტლახის ფილები და დაიგოს ბუნებრივი ქვა		44.1 კვ.მ
აივნები (ახალი)		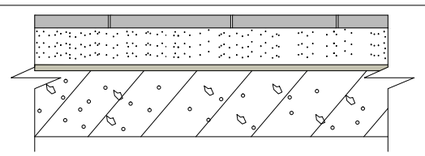	---ბრანიტის ფილა 20 მმ ---ქვიშა-ცემენტის შრე M-150 40 მმ ---ქვიშაღორღის მოყრა ---გადახურვის ფილა	19.6 კვ.მ



Фрагмент дежурного плана

Фрагмент дежурного плана ЗУ ---------- 539.9 ±3.8.
Земельный участок ---------- 539.9±3.8.

1= 539.9 ±3.8 : 539.9 ±3.8 = 1

Земельный участок общей площадью 1619.8 ±3.8 кв.м
Граница земельного участка общей площадью 539.9 ±3.8 кв.м
1 = 1619.8±3.8 : 539.9 ±3.8 = 3.0

Земельный участок	---	539.9 ±3.8 кв.м
Граница земельного участка	---	99.0 ±3.8 кв.м
Площадь застройки	---	196.9 ±3.8 кв.м
Площадь благоустройства (2 этаж.)	---	68.6 ±3.8 кв.м
Площадь озеленения	---	36.0 ±3.8 кв.м
Площадь твердых покрытий	---	10.3 ±3.8 кв.м

Условные обозначения

Кадастровый номер	0:30:301:330		
Инв. номер объекта	3-174	0:30:301:330	
Площадь застройки	196.9	0:30:301:330	
Этажность	1		
Год постройки	2018		

Ресурсоснабжающие организации: ГУП "Водоканал", ООО "Газпром межрегионгаз Нижний Новгород", ООО "Нижегородская сбытовая компания", ООО "Нижегородская сетевая компания", ООО "Ростелеком", ООО "Мегафон", ООО "Вымпелком"

Дополнительная информация: №21/30 от 30.12.2017 г. "Об утверждении Правил землепользования и застройки территории городского округа город Нижний Новгород"

პირველი სართულის გეგმა მ 1:50
(ტექნიკურ-ეკონომიური მაჩვენებლები)

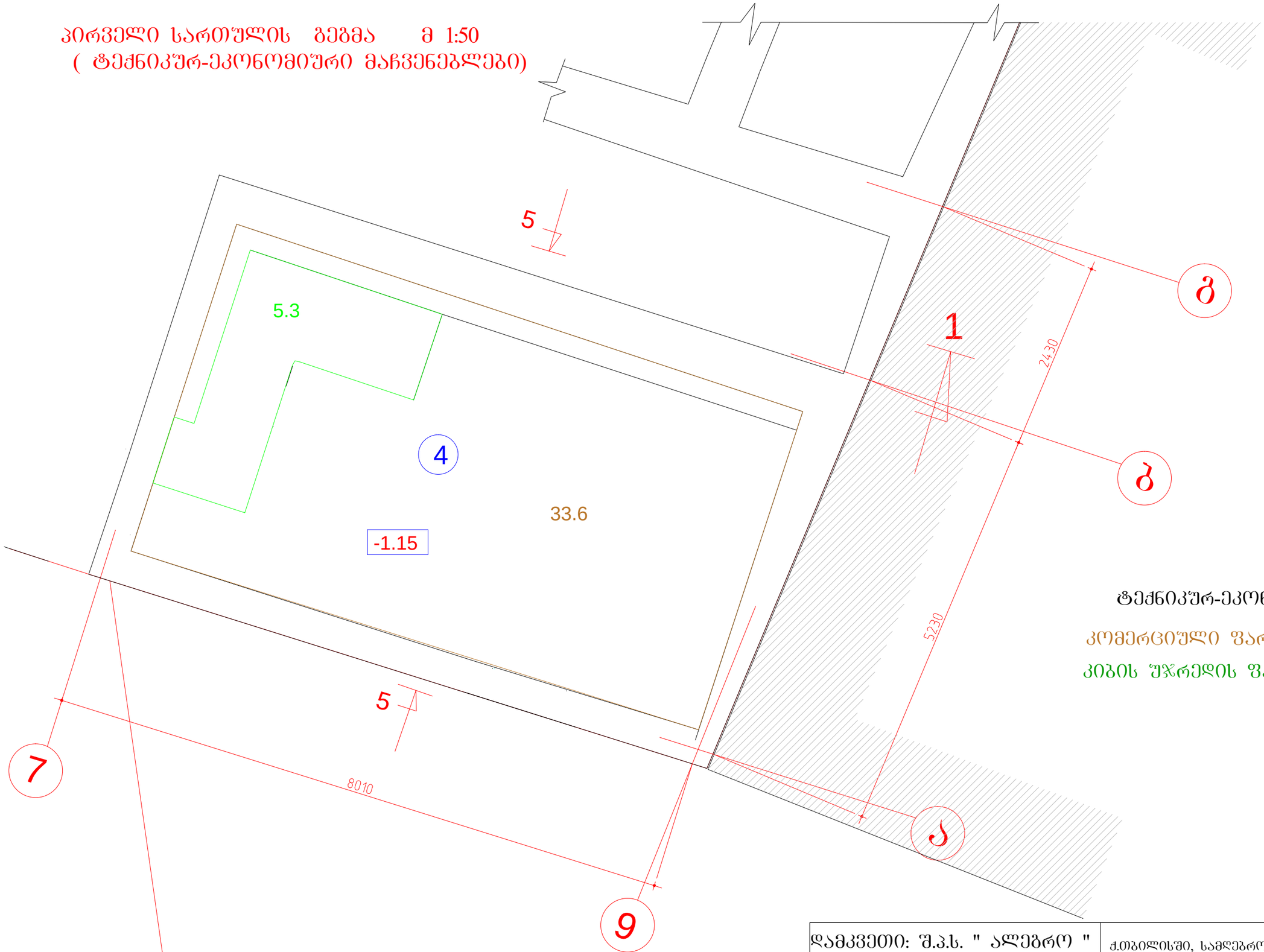

ტექნიკურ-ეკონომიური მაჩვენებლები:

კომერციული ფართი	---	33.6 კვ.მ
კიბის უჯრედის ფართი	---	5.3 კვ.მ

დამკვეთი: შ.პ.ს. " ალებრო "			ქ.თბილისში, სამღებროს №21/ბოტანიკურის №5-ში მდებარე ნაგებობის რეკონსტრუქცია მაღალი კლასის სასტუმროდ			
დირექტორი		თ.შაშიაშვილი	არქიტექტურული ნაწილი (კორექტირებული პროექტი)	სტადია	შურც.	შურ. რაოდ.
პრ. არქიტექტ.		ვ.ორბელაძე თ.შაშიაშვილი		ტ.პ.	ა - 1*	
შეასრულა		ო.კენჭიაშვილი	სარდაფის გეგმა მ 1:50	შპს "ხურო XXI" 2018		
შეამოწმა		თ.შაშიაშვილი				

ანტრესოლის გეგმა +2.46 ნიშნულზე მ 1:50

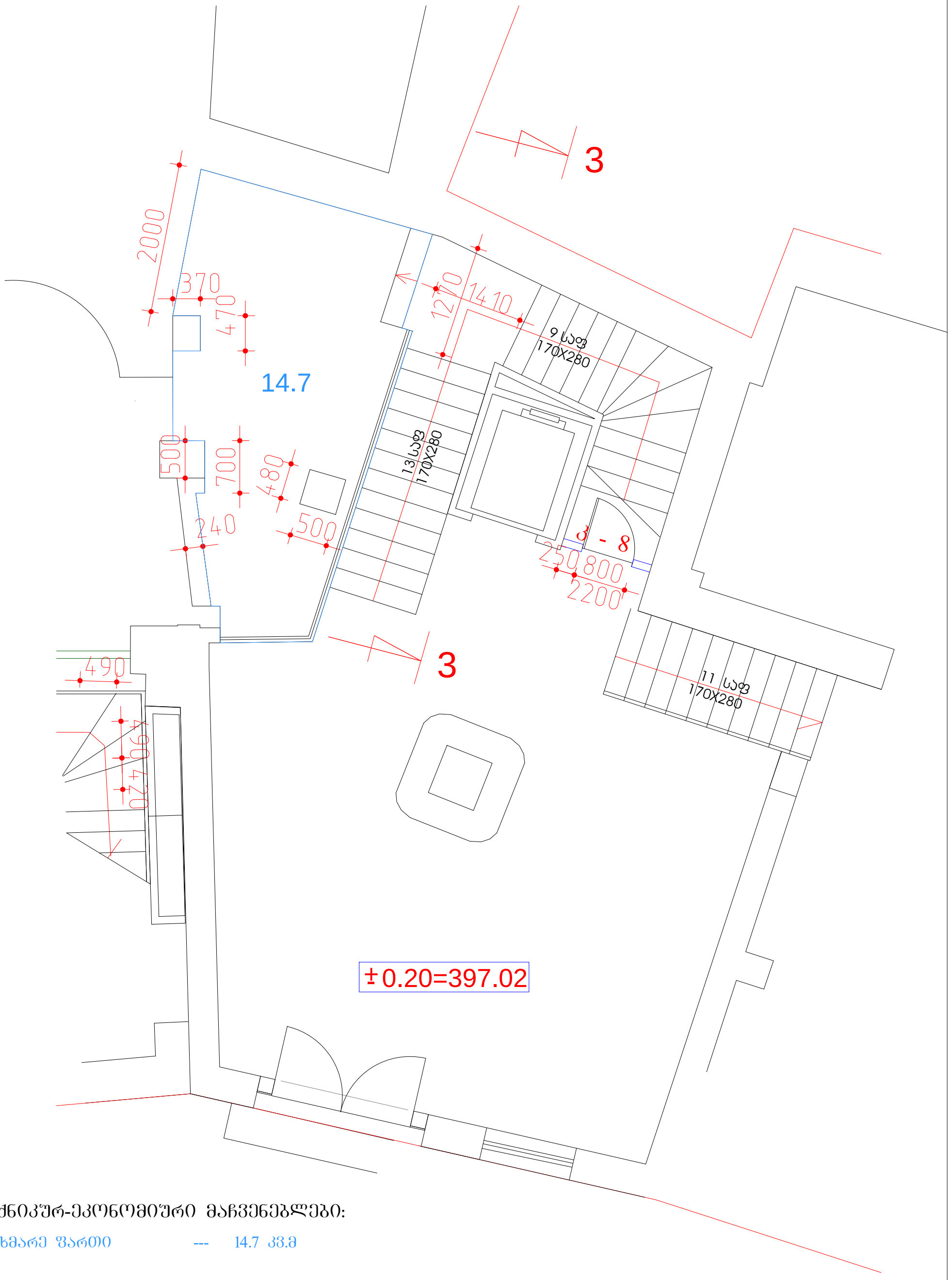

ტექნიკურ-ეკონომიური მაჩვენებლები:

დამხმარე ფართი --- 14.7 კვ.მ

დამკვეთი: შ.პ.ს. " ალეგრო "			ქ.თბილისში, სამღებროს №21/ბოტანიკურის №5-ში მდებარე ნაგებობის რეკონსტრუქცია მაღალი კლასის სასტუმროდ			
დირექტორი		თ.შაშიაშვილი	არქიტექტურული ნაწილი (კორექტირებული პროექტი)	სტადია	ფურც.	ფურ. რაოდ.
პრ. არქიტექტ.	ვ.ორბელაძე	ვ.ორბელაძე თ.შაშიაშვილი		ტ.პ.	ა - 3	
შეასრულა		ო.კენჭიაშვილი	ანტრესოლის გეგმა მ 1:100	შპს "ხუროXXI" 2018		
შეამოწმა		თ.შაშიაშვილი				

მეორე სართულის გეგმა მ 1:100
(ტექნიკურ-ეკონომიური მაჩვენებლები)



ტექნიკურ-ეკონომიური მაჩვენებლები:

განაშენიანების ფართი --- 539.9 კვ.მ
კომერციული ფართი --- 50.4 კვ.მ
დამხმარე ფართი --- 68.6 კვ.მ
სასტუმრო ნომერი (9 ნომ.)--- 208.6კვ.მ
კიბის უჯრედის ფართი --- 38.0 კვ.მ
საზაფხულო ფართი --- 97.9 კვ.მ

ტერიტორიის ფართი ------------------------------ 539.9 კვ.მ.
განაშენიანების ფართი -------------------------------- 539.9კვ.მ.
კ1= 539.9 კვ.მ : 539.9 კვ.მ = 1

განაშენიანების ინტენსივობის ფართი --- 1619.8 კვ.მ
კ2 = 1619.8კვ.მ. : 539.9 კვ.მ. = 3.0

დამკვეთი: შ.პ.ს. " ალეგრო "			ქ.თბილისში, სამღებროს №21/ბოტანიკურის №5-ში მდებარე ნაგებობის რეკონსტრუქცია მაღალი კლასის სასტუმროდ			
დირექტორი	[signature]	თ.შაშიაშვილი	არქიტექტურული ნაწილი (კორექტირებული პროექტი)	სტადია	ფურც.	ფურ. რაოდ.
პრ. არქიტექტ.	[signature]	ვ.ორბელაძე თ.შაშიაშვილი		ტ.პ.	2	
შეასრულა	[signature]	ო.კენჭიაშვილი	მეორე სართული (ტექნიკ.ეკონომ.მაჩვენებ.)	შპს "ხურო XXI" 2018		
შეამოწმა	[signature]	თ.შაშიაშვილი				

მესამე სართულის გეგმა მ 1:100
(ტექნიკურ-ეკონომიური მაჩვენებლები)

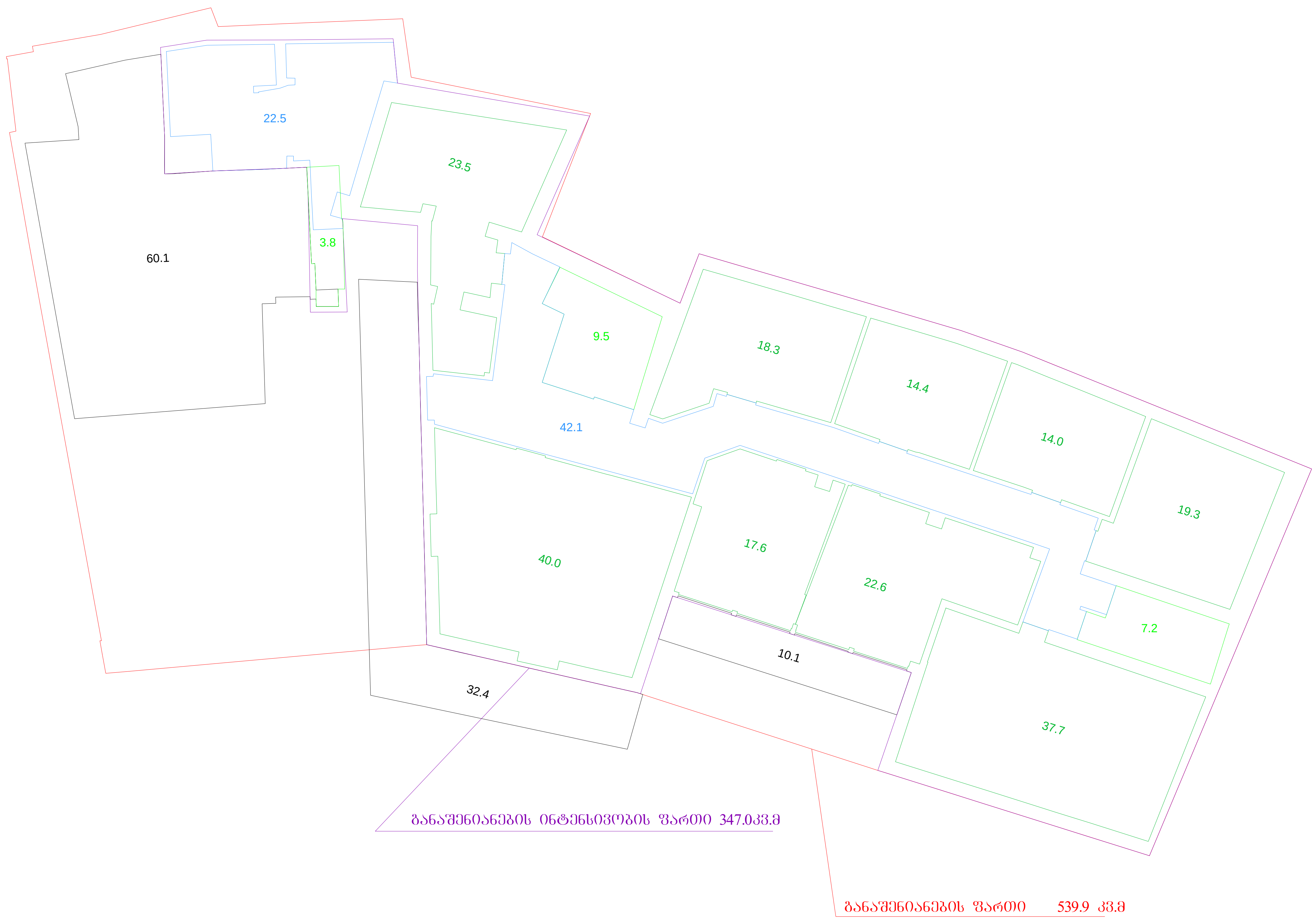

ტექნიკურ-ეკონომიური მაჩვენებლები:

განაშენიანების ფართი --- 539.9 კვ.მ
დამხმარე ფართი --- 64.6 კვ.მ
სასტუმრო ნომერი (9 ნომ.)--- 207.4 კვ.მ
კიბის უჯრედის ფართი --- 20.5კვ.მ
საზაფხულო ფართი --- 102.6 კვ.მ

ტერიტორიის ფართი ------------------------------- 539.9 კვ.მ.
განაშენიანების ფართი -------------------------------- 539.9კვ.მ.
კ1= 539.9 კვ.მ : 539.9 კვ.მ = 1

განაშენიანების ინტენსივობის ფართი --- 1619.8 კვ.მ
კ2 = 1619.8კვ.მ. : 539.9 კვ.მ. = 3.0

დამკვეთი: შ.პ.ს. " ალეგრო "			ქ.თბილისში, სამღებროს №21/ბოტანიკურის №5-ში მდებარე ნაგებობის რეკონსტრუქცია მაღალი კლასის სასტუმროდ			
დირექტორი		თ.შაშიაშვილი	არქიტექტურული ნაწილი (კორექტირებული პროექტი)	სტადია	ფურც.	ფურ. რაოდ.
პრ. არქიტექტ.	ვ. ორბელ	ვ.ორბელაძე თ.შაშიაშვილი		ტ.პ.	3	
შეასრულა		ო.კენჭიაშვილი	მესამე სართული (ტექნიკ.ეკონომ.მაჩვენებ.)	შპს "ხურო XXI" 2018		
შეამოწმა		თ.შაშიაშვილი				

მანსარდის გეგმა მ 1:100

(ტექნიკურ-ეკონომიური მაჩვენებლები)

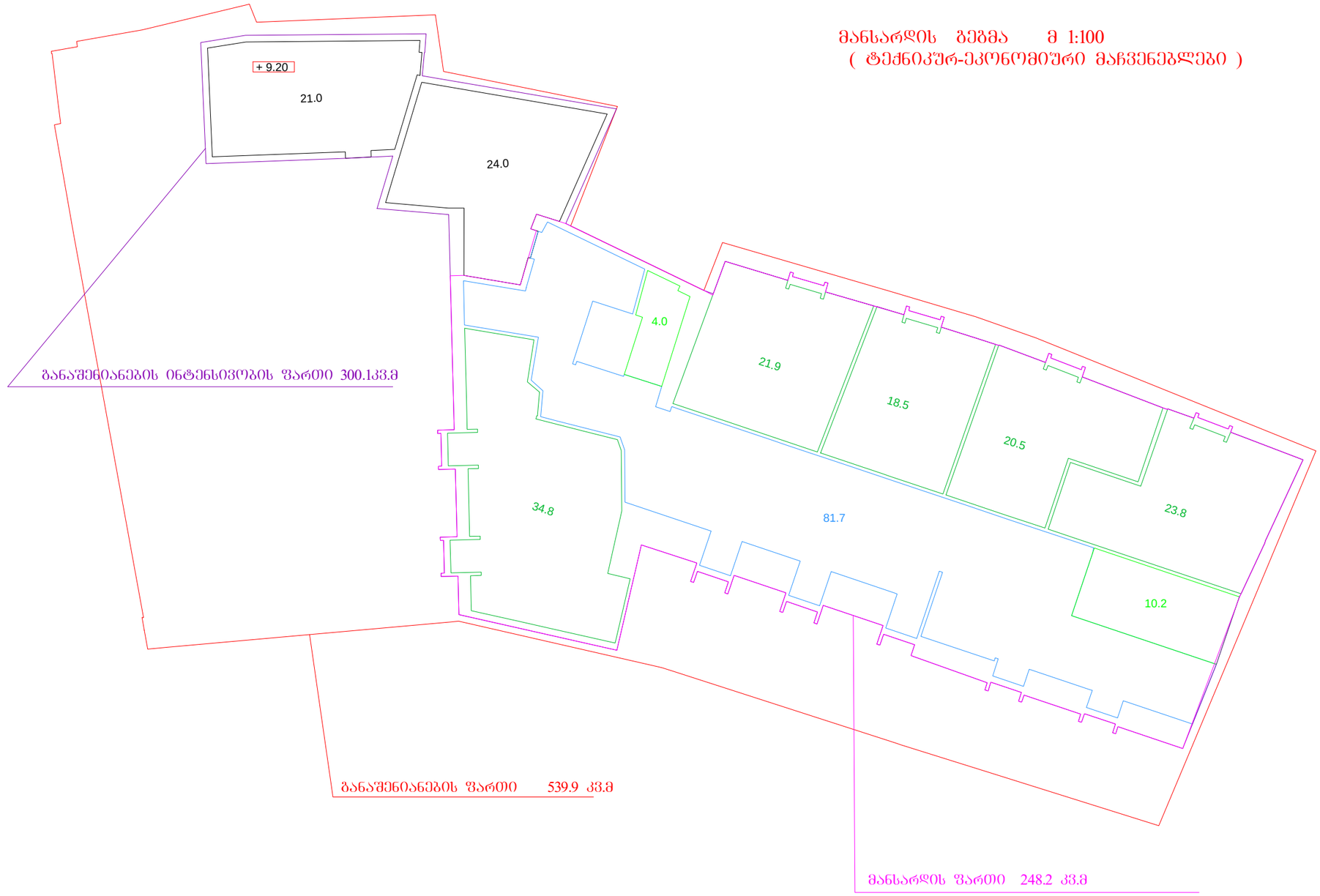

ტექნიკურ-ეკონომიური მაჩვენებლები:

განაშენიანების ფართი	---	539.9 კვ.მ
დამხმარე ფართი	---	81.7 კვ.მ
სასტუმრო ნომერი (5 ნომ.)	---	119.5 კვ.მ
კიბის შეკრედის ფართი	---	14.2 კვ.მ
საზაფხულო ფართი	---	45.0 კვ.მ

ტერიტორიის ფართი ---------- 539.9 კვ.მ.

განაშენიანების ფართი ---------- 539.9კვ.მ.

კ1= 539.9 კვ.მ : 539.9 კვ.მ = 1

განაშენიანების ინტენსივობის ფართი --- 1619.8 კვ.მ

კ2 = 1619.8კვ.მ. : 539.9 კვ.მ. = 3.0

დამკვეთი: შ.პ.ს. " ალებრო "			ქ.თბილისში, სამღებროს №21/ბოტანიკურის №5-ში მდებარე ნაგებობის რეკონსტრუქცია მაღალი კლასის სასტუმროდ			
დირექტორი		თ.შაშიაშვილი	არქიტექტურული ნაწილი (კორექტირებული პროექტი)	სტადია	ფურც.	ფურც. რაოდ.
პრ. არქიტექტ.	ვ.ორმოცაძე	ვ.ორბელაძე თ.შაშიაშვილი		ტ.პ.	4	
შესრულა		ო.კენჭოშვილი	მანსარდა (ტექნიკ.ეკონომ.მაჩვენებ.)	შპს "ხურო XXI" 2018		
შეამოწმა		თ.შაშიაშვილი				

ნახაზების ჩამონათვალი

№	ინდექსი	
1	მოპ-1	ნახაზების ჩამონათვალი, გენგეგმა, მშენებლობის ორგანიზაციის პროექტი, მშენებლობის ხანგრძლივობა, შრომითი რესურსები
2	მოპ-2	სამუშაოთა კალენდარული გრაფიკი, მუშათა რაოდენობის ცვალებადობის გრაფიკ. შრომის უსაფრთხოება.
3	მოპ-3	სამშენებლო მექანიზმებისა და მანქანების ჩამონათვალი, საცხოვრებელი სახლის სქემატური ფასადი, ეკოლოგია და ბუნების დაცვა.

გენგეგმა მ 1 : 2000

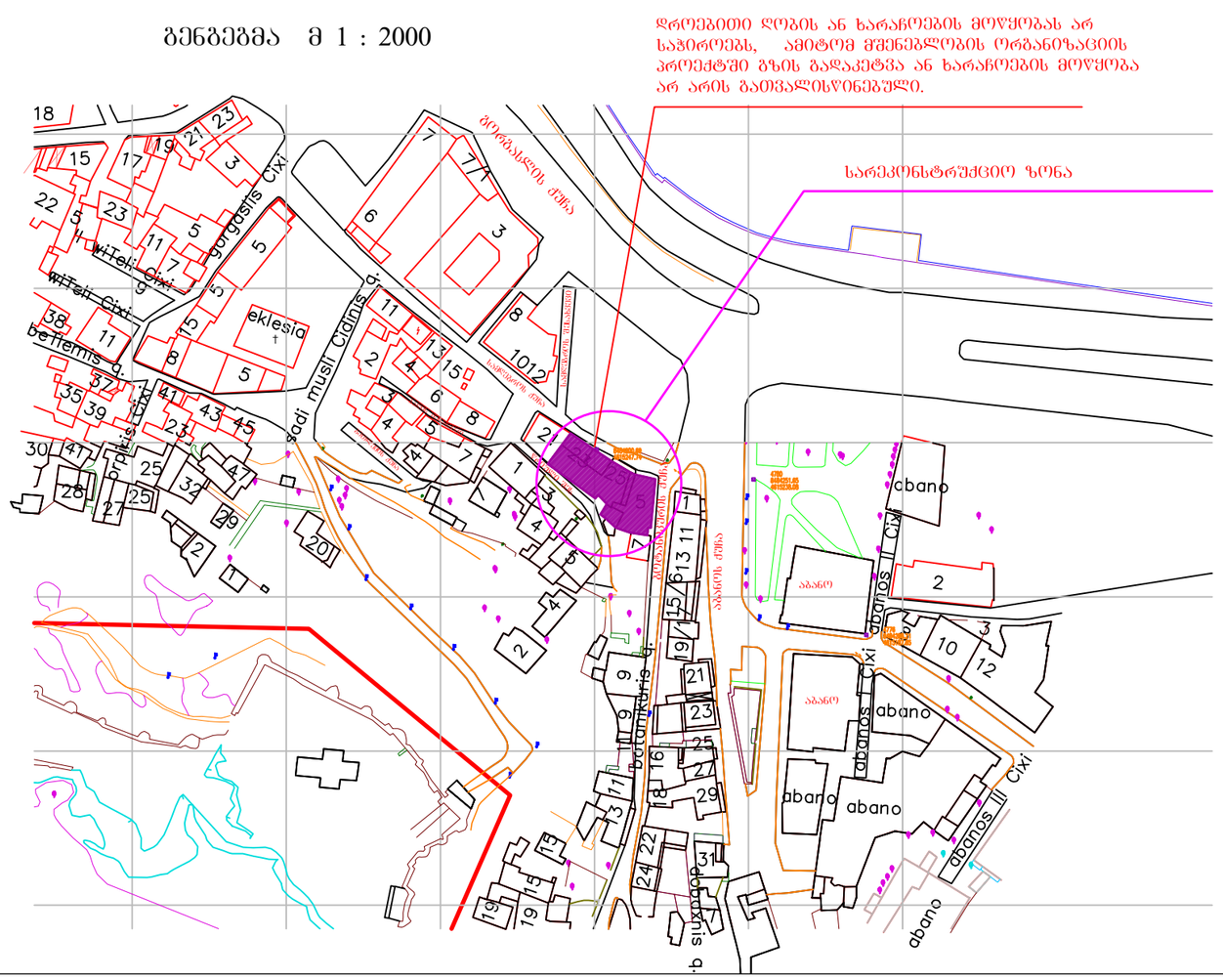

მშენებლობის ორგანიზაციის პროექტი

შ.პ.ს. "ხშირო XXI" სარეაბილიტაციო პროექტი ითვალისწინებს თბილისში, ბოტანიკურის №5-ში მდებარე შენობის რეკონსტრუქცია მაღალი კლასის სასტუმროდ.

მშენებლობის ორგანიზაციის პროექტის შედგენას საფუძვლად დაედო შემდეგი ნორმატიული დოკუმენტები:

-სნ და წ 3.01.01-85"სამშენებლო წარმოების ორგანიზაცია"

-სნ და წ 1.04.03-85"მშენებლობის ხანგრძლივობა სხვადასხვა დანიშნულების ობიექტებისა და კომპლექსისათვის"

-საქართველოს სახმშენის 1987 წლის გამოცემა "კრებული-სამახსოვრო სამშენებლო წარმოების ნორმები და წესები"

მშენებლობის ხანგრძლივობა

აღდგენა-რეაბილიტაციის ხანგრძლივობა 4 თვე დადგენილია სნ და წ 1.04.03-85 მიხედვით, რაზედაც შედგენილია მშენებლობის კალენდარული გეგმა. სარეაბილიტაციო-აღდგენითი სამუშაოების დასრულება აღნიშნულ ვადაში შესაძლებელია მშენებლობის უწყვეტი ფინანსირების პირობებში, რაც უნდა გაითვალისწინოს დამკვეთმა.

შრომითი რესურსები

მომუშავეთა საშუალო წლიური გამომუშავების და სარეაბილიტაციო-აღდგენითი სარემონტო სამონტაჟო სამუშაოთა მოცულობის მიხედვით მომუშავის საშუალო დღიურ გამომუშავებას თუ მივიღებთ 40 ლარის ტოლად, მაშინ სამუშაოთა მოცულობის მიხედვით ყოველდღიურად საჭირო იქნება საშუალოდ 35 მომუშავის დასაქმება. მათ შორის 12% ინჟინერ-ტექნიკური პერსონალი იქნება, დანარჩენი მუშა.

დამკვეთი: შ.პ.ს. " ალეგრო "			ქ.თბილისში, სამღებროს №21/ბოტანიკურის №5-ში მდებარე ნაგებობის რეკონსტრუქცია მაღალი კლასის სასტუმროდ		
დირექტორი		თ.შაშიაშვილი	მშენებლობის ორგანიზაციის პროექტი (კორექტირებული)	სტადია	ფურცელი	დაკეთა
პრ. არქიტექტ.	ვ.ორბელაძე	თ.შაშიაშვილი		მ. პ.	მოპ-1	
შესრულა		ო.კენჭოშვილი	გენგეგმა, ნახაზების ჩამონათვ., მოპ,მშენებლობის ხანგრძლივობა, შრომითი რესურსები	შპს "ხშირო XXI" 2017		
შეამოწმა		თ.შაშიაშვილი				

სამუშაოთა კალენდარული გრაფიკი

სამუშაო თვეების რაოდენობა	სამუშაო თვეები რაოდენობა			
	I	II	III	IV
ფასადის არესტავრაციო სარემონტო სამუშაოები	10	10	10	5
შუშაბანდის, კარებებისა, ფან%რებისა და აივნების სარემონტო სამუშაოები		10	10	15
შიდა მოსაპირკეთებელი სამუშაოები		15	20	20
ტერიტორიის კეთილმოწყობის სარემონტო სამუშაოები				10

მუშათა რაოდენობის ცვალებადობის გრაფიკი

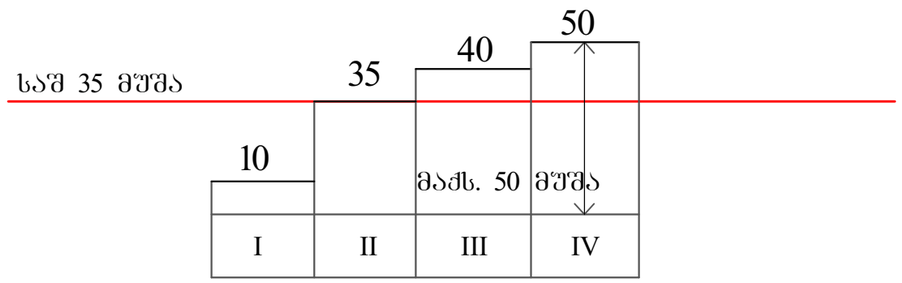

შრომის უსაფრთხოება

1.უცხო პირთა, აბრეთვე სამშენებლო ოპერაციებში დასაძმებულ მუშა-მოსამსახურეთა ყოფნა მოედანზე მუშაობის სახიფათო ზონაში იკრძალება.
2.სამშენებლო ტერიტორია სავალი ნაწილისაგან გამოიყოს გადახურული დროებითი ღობით.
3.შეზღუდვის საზღვრების მითითება დროებით ღობეზე და სხვა თვალსაჩინო ადგილებში აუცილებელია.
4.მუშა-მოსამსახურე პერსონალს უნდა ჩაუტარდეს ინსტრუქტაჟი მშენებლობაზე უსაფრთხოების წესების უზრუნველყოფის საკითხებზე.
5.სამშენებლო სამუშაოების დაწყების წინ უნდა გამოირთოს საქალაქო კომუნიკაციებიდან ელექტრომომარაგების და სუსტი დენების სისტემები, რაც ფორმდება სათანადო აქტით.
6.სამშენებლო მოედანზე აუცილებელია ელექტროუსაფრთხოების ღონისძიებათა დაცვა თანახმად სახსტანდარტისა 12.1.013-78
7.მასალებისა და ნაკეთობების დასაწყობება უნდა მოხდეს მათზე ტექნიკური მოთხოვნილებების პირობათა გათვალისწინებით.
8.საჰიდროიზოლაციო სამუშაოთა შესრულებისას მუშები იყენებენ: სპეცტანსაცმელს, სათვალეებს, რესპირატორებს და დამცავ თავსაბურავებს.
9.სახურავზე და ხარაჩოებზე მუშაობისას მუშა-მოსამსახურეებს ეკრძალებათ უსაფრთხოების ძამრების გარეშე მუშაობა.
10.საავტომობილო ამწის ისარზე ჩამოკიდებული ტვირთით ისრის ტრიალი სრული შემობრუნებით რეკომენდებული არ არის.

დამკვეთი: შ.პ.ს. " ალეგრო "			ქ.თბილისში, სამღებროს №21/ბოტანიკურის №5-ში მდებარე ნაგებობის რეკონსტრუქცია მაღალი კლასის სასტუმროდ		
დირექტორი		თ.შაშიაშვილი	მშენებლობის ორგანიზაციის პროექტი	სტადია	ფურცელი	დაკეთა
პრ. არქიტექტ.	ვ.ორბელაძე	ვ.ორბელაძე თ.შაშიაშვილი		მ. პ.	მოპ-2	
შეასრულა		ო.კენჭიაშვილი	შრომის უსაფრ., სამუშ.კალენ. ბრაფ., მუშათა რაოდ. ცვ. ბრაფ.	შპს "ხურო XXI" 2016		
შეამოწმა		თ.შაშიაშვილი				

სქემატური ფასადი

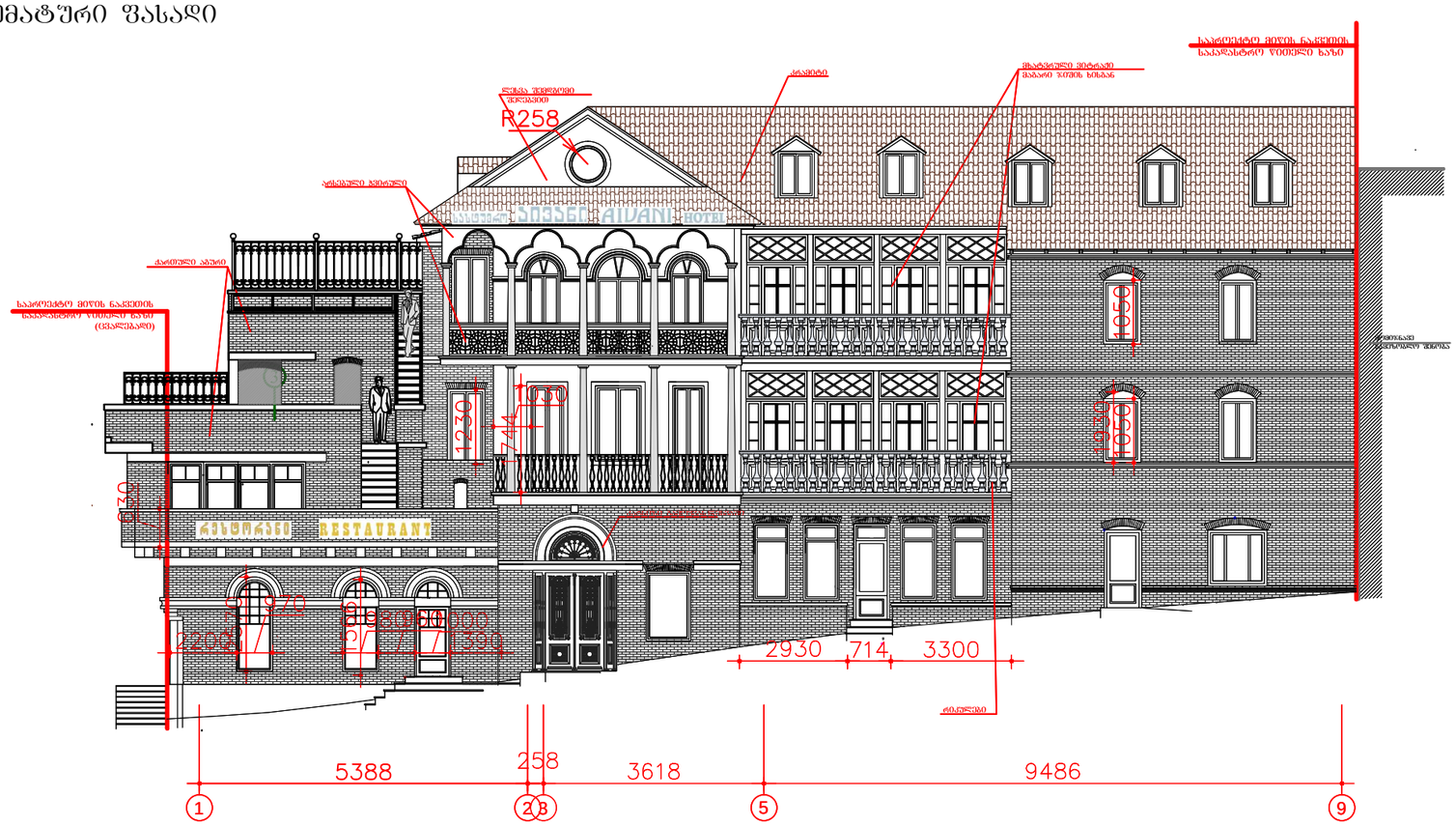

სამშენებლო მექანიზმებისა და მანქანების ჩამონათვალი

№	დასახელება	მარკა	რაოდ.
1	ერთჩამჩიანი ექსკავატ. ბულდოზ. ფარით	მინი	1
2	ავტოამწე		1
3	შესაღუღებელი აბრეგატი	სო-48	1
4	გადასატანი კომპრესორი	მო-45	1
5	"ბალგარკა" 2,3 კვტ	კომპ.	4
6	კონუსური ან დახურული ტიპის ნაბავგბამტარი		2
7	სხვადასხვა დანიშნულების ხელსაწყო ინსტრუმენტები: ნიჩბები,ლომები და ა.შ.	კომპ.	20

ეკოლოგია და ბუნების დაცვა

1. იკრძალება მრავალწლიანი ნარგავების მოჭრა-გაჩანაგება სამშენებლო ზონაში მათზე სპეციალური ნებართვის გარეშე გარემოს დაცვის სამსახურიდან.
2. იკრძალება სამშენებლო მოედანზე ბეტონ და ხსნარამრევ კვანძების მოწყობა.
3. არსებული საკანალიზაციო ჭებში ბეტონ და ხსნარ მილსადენების ჩარეცხვა და მათი დანაგვიანება სამშენაბლო ნარჩენებით აკრძალულია.
4. სამშენებლო ნაგვის ჩამოცლა შენობიდან უნდა მოხდეს დახურულ ყარებში ან კონუსური ტიპის ინვენტარულ ნაბავსატარებში.
5. საბათქაშო-მოსახვითი სამუშაოების შესრულებისას ფასადს ჩამოეფაროს ფარდა.

დამკვეთი: შ.პ.ს. " ალეგრო "			ქ.თბილისში, სამღებროს №21/ბოტანიკურის №5-ში მდებარე ნაგებობის რეკონსტრუქცია მაღალი კლასის სასტუმროდ		
დირექტორი		თ.შაშიაშვილი	მშენებლობის ორგანიზაციის პროექტი (კორექტირებული)	სტადია	ფურცელი	დაკვეთა
პრ. არქიტექტ.	ვ.ორბელაძე თ.შაშიაშვილი	ვ.ორბელაძე		მ. პ.	მოპ-3	
შეასრულა		ო.კენჭიაშვილი	სამშ.მექანიზმ.მანქან. ჩამონათ., სქემატ. ფასადი, ეკოლოგია...	შპს "ხურო XXI" 2017		
შეამოწმა		თ.შაშიაშვილი				







1. მოცულობითი ასოები დიოდური ნათებით 6 მ²

2. მოცულობითი ასოები დიოდური ნათებით 9,5 მ²

მთავარი ფასადი "1 - 9" ღერძებში მ 1:100

საპროექტო მიწის ნაკვეთის საკადასტრო წითელი ხაზი

მასალა: ორგმინის მოცულობითი ასოები, დიოდის ნათებით, ბორტის სისქე 6 სმ სიმაღლე 60 სმ. წარწერა დამაბრებული იქნება ალიუკობონდის დაფაზე

მასალა: ორგმინის მოცულობითი ასოები, დიოდის ნათებით, ბორტის სისქე 6 სმ სიმაღლე 33 სმ. წარწერა დამაბრებული იქნება ალიუკობონდის დაფაზე.

მასალა: ორგმინის მოცულობითი ასოები, დიოდის ნათებით, ბორტის სისქე 6 სმ სიმაღლე 20 სმ. წარწერა მიმაბრებული იქნება ჭანჭებით.

მიწის ზედაპირის საშუალო შეფარდება

HOTEL AIVANI სასტუმრო

ქარვასლა RESTAURANT 21

მასალა: ორგმინის მოცულობითი ასოები, დიოდის ნათებით, ბორტის სისქე 6 სმ სიმაღლე 30 სმ. წარწერა მიმაბრებული იქნება ჭანჭებით.

მასალა: ორგმინის მოცულობითი ციფრი, დიოდის ნათებით, ბორტის სისქე 6 სმ სიმაღლე 55 სმ. წარწერა მიმაბრებული იქნება ჭანჭებით.

8980 | 430 | 6030 | 15810

1 2 3 5 9

დამკვეთი: შ.პ.ს. " ალებრო "			ქ.თბილისში, სამღებროს №21/ბოტანიკურის №5-ში მდებარე შენობის რეკლამის განთავსების პროექტი				
დირექტორი		თ.შაშიაშვილი	არქიტექტურული ნაწილი (კორექტირებული პროექტი)	სტადია	შურც.	შურ. რაოდ.	
პრ. არქიტექტ.	ვ.ორბელაძე	ვ.ორბელაძე თ.შაშიაშვილი		ტ.პ.	ა -		
შეასრულა		ო.კენჭიაშვილი	მთავარი ფასადი მ 1:100 რეკლამის განთავსების პროექტი	შპს "ხურო XXI" 2017			
შეამოწმა		თ.შაშიაშვილი					

ჭრილის ფრაგმენტი

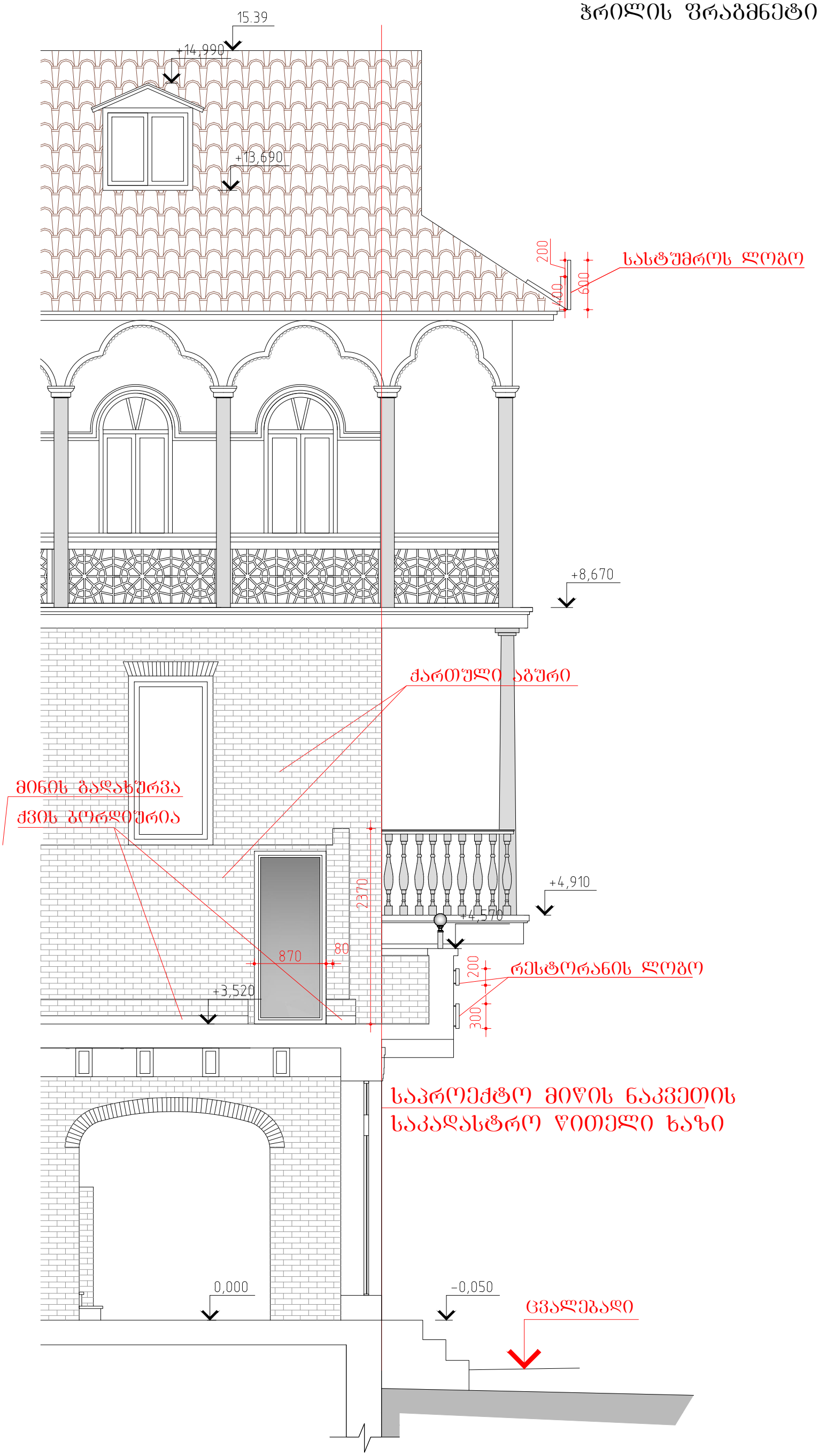

დამკვეთი: შ.პ.ს. " ალეგრო "			ქ.თბილისში, სამღებროს №21/ბოტანიკურის №5-ში მდებარე ნაგებობის რეკონსტრუქცია მაღალი კლასის სასტუმროდ			
დირექტორი		თ.შაშიაშვილი	არქიტექტურული ნაწილი (კორექტირებული პროექტი)	სტადია	შურც.	შურ. რაოდ.
პრ. არქიტექტ.		ვ.ორბელაძე თ.შაშიაშვილი		ტ.პ.	ა -	
შესრულა		ო.კენჭიაშვილი	ჭრილის ფრაგმენტი	შპს "ხშირო XXI" 2018		
შეამოწმა		თ.შაშიაშვილი				

ლოგოს ჩამაბრების ადგილები (გეგმის ფრაგმენტი)

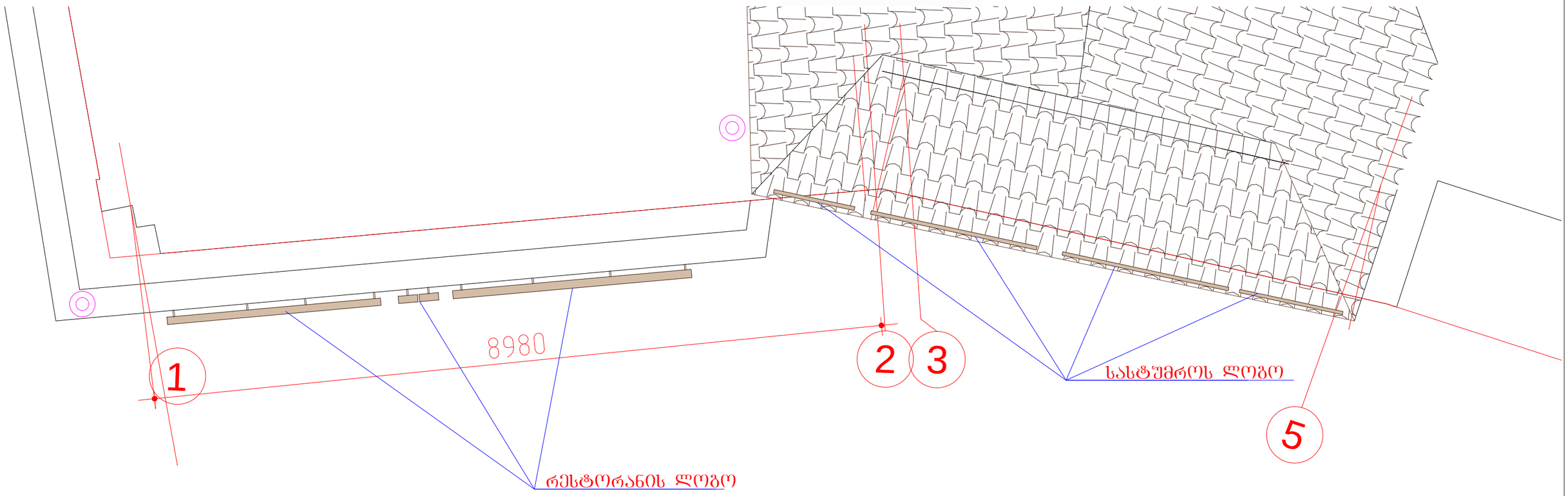

დამკვეთი: შ.პ.ს. " ალეგრო "			ქ.თბილისში, სამღებროს №21/ბოტანიკურის №5-ში მდებარე ნაგებობის რეკონსტრუქცია მაღალი კლასის სასტუმროდ			
დირექტორი		თ.შაშიაშვილი	არქიტექტურული ნაწილი (კორექტირებული პროექტი)	სტადია	ფურც.	ფურ. რაოდ.
პრ. არქიტექტ.	ვ.ორბელაძე	ვ.ორბელაძე თ.შაშიაშვილი		ტ.პ.	ა -	
შეასრულა		ო.კენჭიაშვილი	ლოგოს ჩამაბრების ადგილები (გეგმის ფრაგმენტი)	შპს "ხურო XXI" 2018		
შეამოწმა		თ.შაშიაშვილი				

ქ.თბილისში, სამღებროს №21/ბოტანიკურის №5-ში მდებარე შენობის რეკლამის განთავსების პროექტი

მშენებლობის კალენდარული გრაფიკი (დღეები)

№	ობიექტის და სამუშაოთა დასახელება	დღე	7
1	სარეკლამო ზარზერის დამზადება	4	
2	სარეკლამო ზარზერის მონტაჟი სახურავზე	2	
3	სარეკლამო ზარზერის მონტაჟი აბურის კედელზე	1	

დამკვეთი: შ.პ.ს. " ალებრო "			ქ.თბილისში, სამღებროს №21/ბოტანიკურის №5-ში მდებარე შენობის რეკლამის განთავსების პროექტი			
დირექტორი		თ.შამიაშვილი	არქიტექტურული ნაწილი (კორექტირებული პროექტი)	სტადია	ფურც.	ფურ. რაოდ.
პრ. არქიტექტ.	ვ.ორბელაძე	თ.შამიაშვილი		ტ.პ.	მოპ-1	
შესრულა		ო.კენჭიაშვილი	კალენდარული გრაფიკი	შპს "ხურო XXI" 2017		
შეამოწმა		თ.შამიაშვილი				