ჭრილი 1-1 მ. 1:100



MARCH DESIGN	შპს „მარჩ დიზაინ"		ქ. თბილისი, წულაძის ქ. №22 (ნაკვეთი 34/015) შპს დამოუკიდებელი სავრო სკოლა - ვაჩნაძის "შავნაბადა"-ს რეკონსტრუქციის კონცეპტუალური პროექტი		
თანამდებობა	გვარი		არქიტექტურული ნაწილი	დაკვეთა № 2016	
დირექტორი	რ. ტეფიაშვილი				
არ. მთ. არქიტ.	რ. ტეფიაშვილი				
შემსრულე	რ. ტეფიაშვილი		ჭრილი 1-1		
				სტად.	ფურც.	რაოდ.
					ა1-11	16

ჭრილი 2-2 მ. 1:100

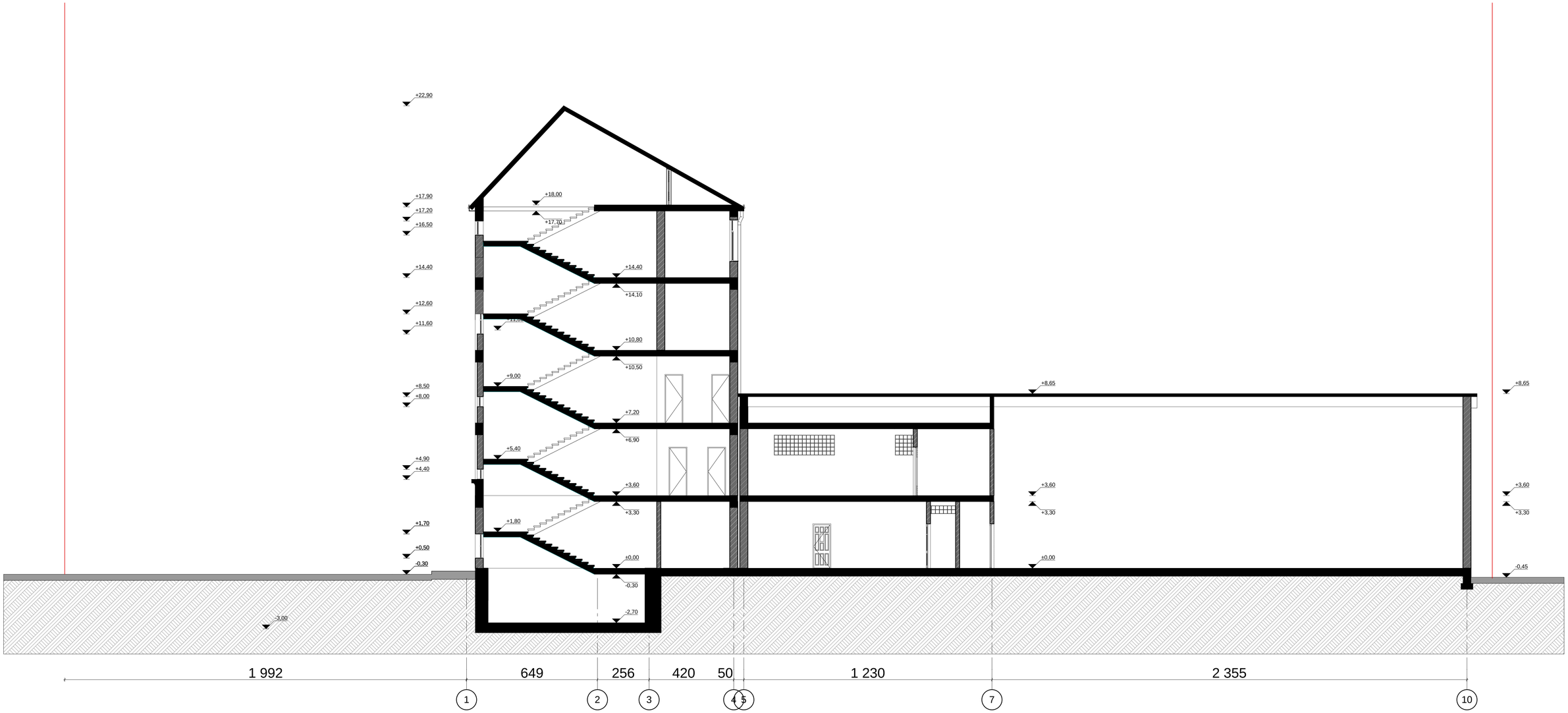

MARCH DESIGN	შპს „მარჩ დიზაინ"	ქ. თბილისი, წულაძის ქ. №22 (ნაკვეთი 34/015) შპს დამოუკიდებელი სავრო სკოლა - გიმნაზია "შავნაბადა"-ს რეკონსტრუქციის კორექტირებული პროექტი	
თანამდებობა	გვარი		
დირექტორი	რ. გეთიაშვილი		
პრ. მთ. არქიტ.	რ. გეთიაშვილი		
შეასრულა	რ. გეთიაშვილი		

არქიტექტურული ნაწილი	დაკვეთა № 2016		
ჭრილი 2-2	სტად.	ფურც.	რაოდ.
		ას-12	16

ჭრილი 2-2 მ. 1:100

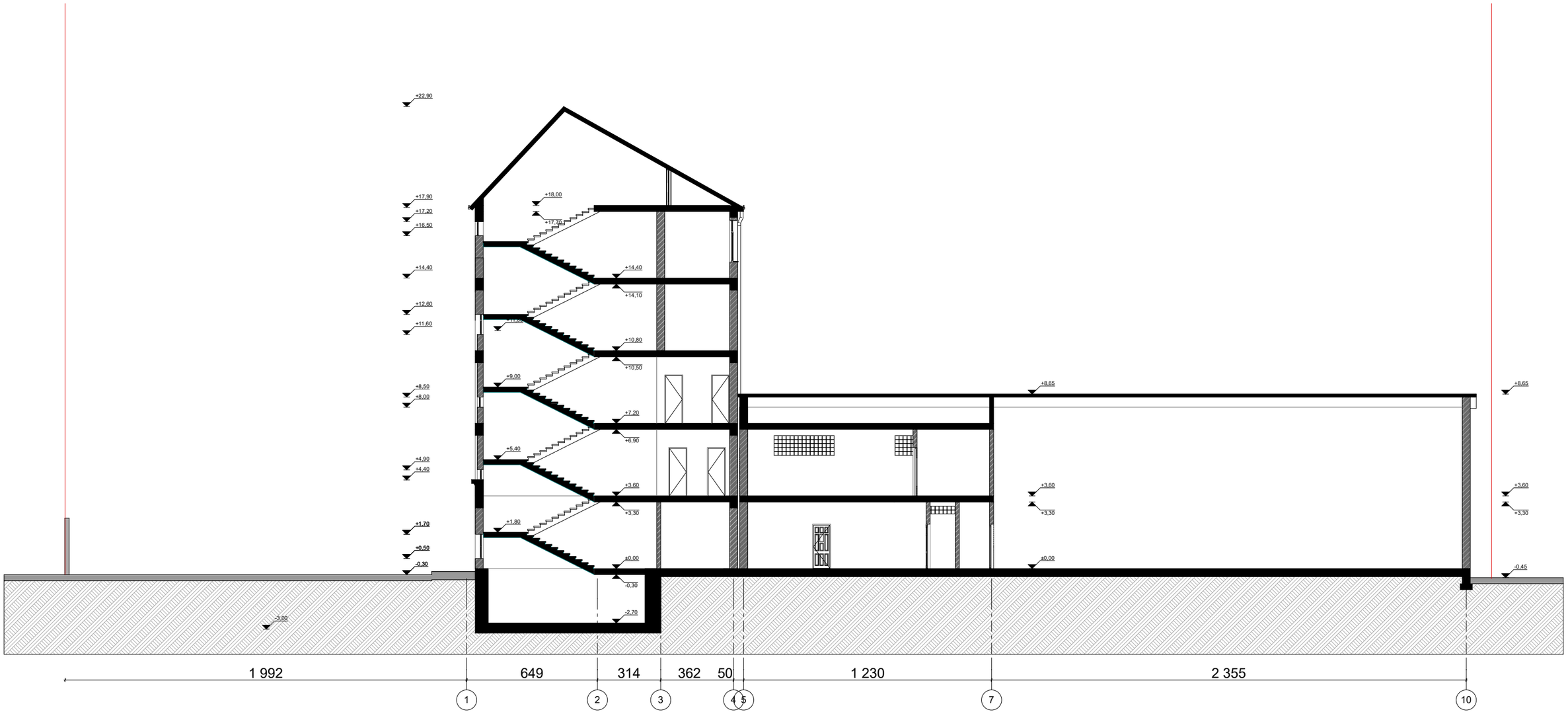

MARCH DESIGN	შპს „მარჩ დიზაინ"	ქ. თბილისი, წულაძის ქ. №22 (ნაკვეთი 34/015) შპს დამოუკიდებელი საერო სკოლა - გიმნაზია "შავნაბადა"-ს რეკონსტრუქციის პროექტი (ლიფტის მიშენება)	
თანამდებობა	გვარი		
დირექტორი	რ. გეთიაშვილი		
პრ. მთ. არქიტ.	რ. გეთიაშვილი		
შეასრულა	რ. გეთიაშვილი		

არქიტექტურული ნაწილი	დაკვეთა № 2018	
ჭრილი 2-2	სტად.	ფურც.	რაოდ.
		ას-12	16

ჭრილი 1-1 მ. 1:100



MARCH DESIGN	შპს „მარჩ დიზაინ"		ქ. თბილისი, წულაძის ქ. №22 (ნაკვეთი 34/015) შპს დამოუკიდებელი საერო სკოლა - გიმნაზია "შავნაბადა"-ს რეკონსტრუქციის პროექტი (ლიფტის მიშენება)	
თანამდებობა	გვარი		არქიტექტურული ნაწილი	დაკვეთა № 2018
დირექტორი	რ. გეთიაშვილი			
პრ. მთ. არქიტ.	რ. გეთიაშვილი			
შეასრულა	რ. გეთიაშვილი		ჭრილი 1-1	სტად. / ფურც. / რაოდ.
				ა1-11 / 16