არსებული სიტუაციის ამსახველი ფოტო მასალა

საპროექტო ტერიტორიაზე დანომრილია ხეები, ნარგავები რაც ასახულია ჩვენს მიერ წარმოდგენილ ფოტო მასალაში, რომელთა ჩამონათვალი, სახეობები და წლოვანება ასახულია დენდროლოგიურ პროექტში











შეზღუდული პასუხისმგებლობის
საზოგადოება
“ტაქსაცია”

Limited Liability Company
“Taxation”

საქართველო, ქ. თბილისი,დიდუბე-ჩუღურეთის რაიონი,ვ.ბაგრატიონის ქ., N 52, ს/კ: 402038200

TEL:558235350

ხე–მცენარეების აღრიცხვის უწყისი

23.05.2018

მისამართი: ქ. თბილისი, დიდი დიღომი IV მკრ, ნაკვეთი - 07/065.

საკადასტრო კოდი: 01.10.07.007.065

დამკვეთი: შპს "ელენ ჰაუსი". ს/კ 438731197

ხე–მცენარეების აღრიცხვის უწყისი

დანართი-1

ხის N	სახეობა	გარშემო–წერილობა 10 სმ–ზე	დიამეტრი 10–სმ ზე სმ	დიამეტრი 130–სმ ზე სმ	ასაკი წელი	შენიშვნა
1	2	3	4	5	6	7
1	ნუში		10.1			ხილ-კენკროვანი
2	იფანი		4.3			შესაძ გადარგვა
3	იფანი		7.2			შესაძ გადარგვა
4	იფანი		8.1			შესაძ გადარგვა
5	იფანი		5.2			შესაძ გადარგვა
6	ტყემალი		5.5			ხილ-კენკროვანი
7	ტყემალი		5.6			ხილ-კენკროვანი
8	ფშატი		6.1			ხილ-კენკროვანი
9	ფშატი		10.2			ხილ-კენკროვანი
10	ფშატი		4.1			ხილ-კენკროვანი
11	ფშატი		4.2			ხილ-კენკროვანი
12	ალუბალი		4.4			ხილ-კენკროვანი
13	ალუბალი		4.7			ხილ-კენკროვანი
14	ალუბალი		4.1			ხილ-კენკროვანი
15	ალუბალი		5.1			ხილ-კენკროვანი
16	ალუბალი		4.1			ხილ-კენკროვანი
17	ალუბალი		4.2			ხილ-კენკროვანი
18	ლეღვი		15.4			ხილ-კენკროვანი
19	ლეღვი		16.3			ხილ-კენკროვანი
20	ლეღვი		12.7			ხილ-კენკროვანი
21	ლეღვი		6.2			ხილ-კენკროვანი
22	ლეღვი		8.1			ხილ-კენკროვანი
23	ლეღვი		14.3			ხილ-კენკროვანი
24	ლეღვი		8.8			ხილ-კენკროვანი

25	ლეღვი		12.4			ხილ-კენკროვანი
26	იფანი		5.8			შესაძ გადარგვა
27	ტყემალი		20.3			ხილ-კენკროვანი
28	ტყემალი		14.1			ხილ-კენკროვანი
29	ჭერამი		5.1			ხილ-კენკროვანი
30	ტყემალი		8.2			ხილ-კენკროვანი
31	ტყემალი		9.3			ხილ-კენკროვანი
32	ატამი		8.2			ხილ-კენკროვანი
33	ალუბალი		4.1			ხილ-კენკროვანი
34	ალუბალი		6.2			ხილ-კენკროვანი
35	ალუბალი		11.1			ხილ-კენკროვანი
36	ალუბალი		6.2			ხილ-კენკროვანი
37	ალუბალი		4.3			ხილ-კენკროვანი
38	ალუბალი		4.2			ხილ-კენკროვანი
39	კომში		5.3			ხილ-კენკროვანი
40	ჭანჭური		9.2			ხილ-კენკროვანი
41	ჭანჭური		5.5			ხილ-კენკროვანი
42	ჭერამი		14.1			ხილ-კენკროვანი
43	ქლიავი		9.2			ხილ-კენკროვანი
44	ქლიავი		10.3			ხილ-კენკროვანი
45	ლეღვი		8.8			ხილ-კენკროვანი
46	ლეღვი		7.2			ხილ-კენკროვანი
47	ლეღვი		12.1			ხილ-კენკროვანი
48	ლეღვი		10.3			ხილ-კენკროვანი
49	ლეღვი		6.6			ხილ-კენკროვანი
50	ლეღვი		8.4			ხილ-კენკროვანი
51	ლეღვი		9.2			ხილ-კენკროვანი
52	ლეღვი		6.3			ხილ-კენკროვანი
53	ლეღვი		5.1			ხილ-კენკროვანი
54	ჭერამი		12.5			ხილ-კენკროვანი
55	ქლიავი		5.8			ხილ-კენკროვანი
56	ჭერამი		21.4			ხილ-კენკროვანი
57	ლეღვი		9.6			ხილ-კენკროვანი
58	ლეღვი		6.3			ხილ-კენკროვანი
59	ლეღვი		9.2			ხილ-კენკროვანი
60	ლეღვი		9.3			ხილ-კენკროვანი
61	ლეღვი		12.9			ხილ-კენკროვანი
62	ლეღვი		5.5			ხილ-კენკროვანი
63	ლეღვი		6.3			ხილ-კენკროვანი
64	ლეღვი		11.2			ხილ-კენკროვანი
65	კაკალი		15.4			შესაძ გადარგვა
66	კაკალი		15.8			შესაძ გადარგვა
67	ქლიავი		17.4			ხილ-კენკროვანი
68	ქლიავი		7.3			ხილ-კენკროვანი
69	ქლიავი		17.4			ხილ-კენკროვანი
70	ბალი		4.4			ხილ-კენკროვანი
71	ჯონჯოლი		3.9			შესაძ გადარგვა

72	ჯონჯოლი		4.2			შესამ გადარგვა
73	ქლიავი		7.3			ხილ-კენკროვანი
74	ქლიავი		11.2			ხილ-კენკროვანი
75	ჯონჯოლი		4.9			შესამ გადარგვა
76	ჭერამი		16.5			ხილ-კენკროვანი
77	ალუბალი		7.3			ხილ-კენკროვანი
78	ალუბალი		7.8			ხილ-კენკროვანი
79	ალუბალი		8.1			ხილ-კენკროვანი
80	ქლიავი		12.2			ხილ-კენკროვანი
81	ბალი		16.3			ხილ-კენკროვანი
82	ალუბალი		10.4			ხილ-კენკროვანი
83	ალუბალი		10.3			ხილ-კენკროვანი
84	ალუბალი		8.2			ხილ-კენკროვანი
85	ჭერამი		14.5			ზეხმელი
86	ტყემალი		24.6			ხილ-კენკროვანი
87	ქლიავი		12.5			ხილ-კენკროვანი
88	ალუბალი		6.9			ხილ-კენკროვანი
89	კაკალი		10.4			შესამ გადარგვა
90	ქლიავი		3.9			ხილ-კენკროვანი
91	ქლიავი		4.2			ხილ-კენკროვანი
92	ქლიავი		4.1			ხილ-კენკროვანი
93	ჭანჭური		16.2			ხილ-კენკროვანი
94	ქლიავი		8.1			ხილ-კენკროვანი
95	ლეღვი		12.8			ხილ-კენკროვანი
96	ქლიავი		8.9			ხილ-კენკროვანი
97	ქლიავი		6.3			ხილ-კენკროვანი
98	ჭერამი		22.2			ხილ-კენკროვანი
99	ქლიავი		8.2			ხილ-კენკროვანი
100	ლეღვი		8.7			ხილ-კენკროვანი
101	ლეღვი		7.1			ხილ-კენკროვანი
102	ლუგუსტრუმი		3.6			შესამ გადარგვა
103	ლუგუსტრუმი		3.4			შესამ გადარგვა
104	ლუგუსტრუმი		4.1			შესამ გადარგვა
105	ლუგუსტრუმი		8.2			შესამ გადარგვა
106	ლუგუსტრუმი		6.1			შესამ გადარგვა
107	ლუგუსტრუმი		8.1			შესამ გადარგვა
108	ლუგუსტრუმი		12.5			შესამ გადარგვა
109	ლუგუსტრუმი		8.3			შესამ გადარგვა
110	ლუგუსტრუმი		4.2			შესამ გადარგვა
111	ქლიავი		8.2			ხილ-კენკროვანი
112	ლეღვი		8.3			ხილ-კენკროვანი
113	ლეღვი		8.7			ხილ-კენკროვანი
114	ლეღვი		12.5			ხილ-კენკროვანი
115	ლეღვი		5.6			ხილ-კენკროვანი
116	ლეღვი		6.3			ხილ-კენკროვანი
117	ტყემალი		20.1			ხილ-კენკროვანი
118	ჭერამი		16.2			ხილ-კენკროვანი
119	ქლიავი		9.8			ხილ-კენკროვანი

120	ალუბალი		4.1			ხილ-კენკროვანი
121	ალუბალი		4.2			ხილ-კენკროვანი
122	ჭანჭური		11.1			ხილ-კენკროვანი
123	ქლიავი		14.6			ხილ-კენკროვანი
124	ჭანჭური		4.2			ხილ-კენკროვანი
125	ჭანჭური		16.8			ხილ-კენკროვანი
126	ალუბალი		12.7			ხილ-კენკროვანი
127	ლეღვი		5.3			ხილ-კენკროვანი
128	ლეღვი		4.1			ხილ-კენკროვანი
129	ლეღვი		6.2			ხილ-კენკროვანი
130	ლეღვი		7.1			ხილ-კენკროვანი
131	ალუბალი		9.9			ხილ-კენკროვანი
132	ლუგუსტრუმი		4.2			შესაძ გადარგვა
133	ლუგუსტრუმი		4.3			შესაძ გადარგვა
134	ქლიავი		8.3			ხილ-კენკროვანი
135	ლუგუსტრუმი		5.1			შესაძ გადარგვა
136	ლუგუსტრუმი		6.6			შესაძ გადარგვა
137	ლუგუსტრუმი		4.2			შესაძ გადარგვა
138	ლუგუსტრუმი		4.3			შესაძ გადარგვა
139	ლუგუსტრუმი		3.8			შესაძ გადარგვა
140	ლუგუსტრუმი		3.5			შესაძ გადარგვა
141	ლუგუსტრუმი		3.6			შესაძ გადარგვა
142	ლუგუსტრუმი		6.2			შესაძ გადარგვა
143	ლუგუსტრუმი		4.7			შესაძ გადარგვა
144	ლუგუსტრუმი		3.8			შესაძ გადარგვა
145	ლუგუსტრუმი		3.6			შესაძ გადარგვა
146	ლუგუსტრუმი		10.2			შესაძ გადარგვა
147	ლუგუსტრუმი		4.1			შესაძ გადარგვა
148	ლუგუსტრუმი		8.5			შესაძ გადარგვა
149	ლუგუსტრუმი		8.3			შესაძ გადარგვა
150	ლუგუსტრუმი		6.9			შესაძ გადარგვა
151	ალუბალი		18.3			ხილ-კენკროვანი
152	ჭერამი		23.5			ხილ-კენკროვანი
153	ქლიავი		29.6			ხილ-კენკროვანი
154	ლეღვი		17.2			ხილ-კენკროვანი
155	ჭერამი		20.3			ხილ-კენკროვანი
156	ჭერამი		18.4			ხილ-კენკროვანი
157	ქლიავი		6.6			ხილ-კენკროვანი
158	ქლიავი		7.1			ხილ-კენკროვანი
159	ალუბალი		5.8			ხილ-კენკროვანი
160	ალუბალი		16.3			ხილ-კენკროვანი
161	მსხალი		14.2			ხილ-კენკროვანი
162	ნუში		17.3			ხილ-კენკროვანი

სულ ტერიტორიაზე აღირიცხა 162 ერთეული მწვანე ნარგავი, საიდანაც 123 ერთეული (№1 ნუში, 6 ტყემალი, 7 ტყემალი, 8 ფშატი, 9 ფშატი, 10 ფშატი, 11 ფშატი, 12 ალუბალი, 13 ალუბალი, 14 ალუბალი, 15 ალუბალი, 16 ალუბალი, 17 ალუბალი, 18ლეღვი, 19 ლეღვი, 20 ლეღვი, 21 ლეღვი, 22 ლეღვი, 23 ლეღვი, 24 ლეღვი, 25 ლეღვი, 27ტყემალი, 28 ტყემალი, 29 ჭერამი, 30 ტყემალი, 31 ტყემალი, 32 ატამი, 33 ალუბალი, 34 ალუბალი, 35ალუბალი, 36 ალუბალი, 37 ალუბალი, 38 ალუბალი, 39 კომში,40ჭანჭური,41ჭანჭური, 42 ჭერამი, 43 ქლიავი, 44 ქლიავი, 45 ლეღვი, 46 ლეღვი, 47 ლეღვი, 48 ლეღვი, 49 ლეღვი, 50 ლეღვი, 51 ლეღვი, 52 ლეღვი, 53 ლეღვი, 54 ჭერამი, 55 ქლიავი, 56 ჭერამი, 57 ლეღვი, 58 ლეღვი, 59 ლეღვი, 60 ლეღვი, 61 ლეღვი, 62 ლეღვი, 63 ლეღვი, 64 ლეღვი, 67 ქლიავი, 68 ქლიავი, 69 ქლიავი, 70 ბალი, 73 ქლიავი, 74 ქლიავი, 76 ჭერამი, 77 ალუბალი, 78ალუბალი, 79 ალუბალი, 80 ქლიავი, 81 ბალი, 82 ალუბალი, 83 ალუბალი, 84ალუბალი, 86 ტყემალი, 87 ქლიავი, 88 ალუბალი, 90 ქლიავი, 91ქლიავი, 92 ქლიავი, 93 ჭანჭური, 94 ქლიავი, 95 ლეღვი, 96 ქლიავი, 97 ქლიავი, 98 ჭერამი, 99 ქლიავი, 100 ლეღვი,101 ლეღვი, 111 ქლიავი, 112 ლეღვი, 113 ლეღვი, 114 ლეღვი, 115 ლეღვი, 116 ლეღვი, 117 ტყემალი, 118 ჭერამი, 119 ქლიავი, 120 ალუბალი,121 ალუბალი, 122 ჭანჭური, 123 ქლიავი, 124ჭანჭური, 125 ჭანჭური, 126 ალუბალი, 127 ლეღვი, 128 ლეღვი, 129 ლეღვი, 130 ლეღვი, 131 ალუბალი, 134 ქლიავი, 151 ალუბალი, 152 ჭერამი, 153 ქლიავი, 154 ლეღვი, 155 ჭერამი, 156 ჭერამი, 157 ქლიავი, 158 ქლიავი, 159 ალუბალი, 160 ალუბალი, 161 მსხალი, 162 ნუში) ხილ–კენკროვანია.

14 ერთეულ (№ 27 ტყემალი, 56 ჭერამი, 67 ქლიავი, 69 ქლიავი, 86 ტყემალი, 98 ჭერამი, 117 ტყემალი, 151 ალუბალი, 152 ჭერამი, 153 ქლიავი, 154 ლეღვი, 155 ჭერამი, 156 ჭერამი, 162 ნუში) ხილ-კენკროვან ხე-მცენარეს, მოქმედი კანონმდებლობის თანახმად ჭრის ნებართვას არ საჭიროებს, ხოლო 1 ერთეული (№ 85 ჭერამი) ვიზუალური დათვალიერებით ზეხმელ მდგომარეობაშია.

ხოლო დარჩენილი 108 ერთეული (№1 ნუში, 6 ტყემალი, 7 ტყემალი, 8 ფშატი, 9 ფშატი, 10 ფშატი, 11 ფშატი, 12 ალუბალი, 13 ალუბალი, 14 ალუბალი, 15 ალუბალი, 16 ალუბალი, 17 ალუბალი, 18ლეღვი,19 ლეღვი, 20 ლეღვი, 21 ლეღვი, 22 ლეღვი, 23 ლეღვი, 24 ლეღვი, 25 ლეღვი, 28 ტყემალი, 29 ჭერამი, 30 ტყემალი, 31 ტყემალი, 32 ატამი, 33 ალუბალი, 34 ალუბალი, 35ალუბალი, 36 ალუბალი, 37 ალუბალი, 38 ალუბალი, 39კომში,40ჭანჭური,41ჭანჭური,42 ჭერამი, 43 ქლიავი, 44 ქლიავი, 45 ლეღვი, 46 ლეღვი, 47 ლეღვი, 48 ლეღვი, 49 ლეღვი,50 ლეღვი, 51 ლეღვი, 52 ლეღვი, 53 ლეღვი, 54 ჭერამი, 55 ქლიავი, 57 ლეღვი,58 ლეღვი, 59 ლეღვი, 60 ლეღვი, 61 ლეღვი, 62 ლეღვი, 63 ლეღვი, 64 ლეღვი, 68 ქლიავი, 70 ბალი, 73 ქლიავი, 74 ქლიავი, 76 ჭერამი, 77 ალუბალი, 78ალუბალი, 79 ალუბალი, 80 ქლიავი, 81 ბალი, 82 ალუბალი, 83 ალუბალი, 84ალუბალი, 87 ქლიავი, 88 ალუბალი, 90 ქლიავი, 91 ქლიავი, 92 ქლიავი, 93 ჭანჭური, 94 ქლიავი, 95 ლეღვი, 96 ქლიავი, 97 ქლიავი, 99 ქლიავი, 100 ლეღვი,101 ლეღვი, 111 ქლიავი, 112 ლეღვი, 113 ლეღვი, 114 ლეღვი, 115 ლეღვი, 116 ლეღვი, 118 ჭერამი, 119 ქლიავი, 120 ალუბალი,121 ალუბალი, 122 ჭანჭური, 123 ქლიავი, 124 ჭანჭური, 125 ჭანჭური, 126 ალუბალი, 127 ლეღვი, 128 ლეღვი, 129 ლეღვი, 130 ლეღვი, 131 ალუბალი, 134 ქლიავი, 157 ქლიავი, 158 ქლიავი, 159 ალუბალი, 160 ალუბალი, 161 მსხალი) ხილ-კენკროვანი ხე-მცენარე, შესაძლებელია გადაირგოს სხვა ალტერნატიულ ადგილზე, არასავეგეტაციო პერიოდში აგროტექნიკური ღონისძიებების სრული დაცვით, კერძოდ წინასწარ ორმოს მომზადება, გადასარგავი მცენარის ამოღება ბელტის დაუშლელად და გადარგვა წინასწარ გამზადებულ ორმოში, გაუკეთდეს სარწყავი ჯამი და მოირწყას რეგულარულად.

38 ერთეული ხე-მცენარე (№ 2 იფანი, 3 იფანი, 4 იფანი, 5 იფანი, 26 იფანი, 65 კაკალი, 66 კაკალი, 71 ჯონჯოლი, 72 ჯონჯოლი, 75 ჯონჯოლი, 89 კაკალი, 102 ლუგუსტრუმი, 103ლუგუსტრუმი, 104 ლუგუსტრუმი, 105 ლუგუსტრუმი, 106 ლუგუსტრუმი, 107ლუგუსტრუმი, 108 ლუგუსტრუმი, 109 ლუგუსტრუმი, 110 ლუგუსტრუმი, 132

ლუგუსტრუმი, 133 ლუგუსტრუმი, 135 ლუგუსტრუმი, 136 ლუგუსტრუმი, 137 ლუგუსტრუმი, 138 ლუგუსტრუმი, 139 ლუგუსტრუმი,140ლუგუსტრუმი,141ლუგუსტრუმი,
142 ლუგუსტრუმი, 143 ლუგუსტრუმი, 144 ლუგუსტრუმი, 145 ლუგუსტრუმი, 146 ლუგუსტრუმი, 147 ლუგუსტრუმი, 148 ლუგუსტრუმი, 149 ლუგუსტრუმი, 150ლუგუსტრუმი) შესაძლებელია გადაირგოს სხვა ალტერნატიულ ადგილზე, არასავეგეტაციო პერიოდში აგროტექნიკური ღონისძიებების სრული დაცვით, კერძოდ წინასწარ ორმოს მომზადება, გადასარგავი მცენარის ამოღება ბელტის დაუშლელად და გადარგვა წინასწარ გამზადებულ ორმოში, გაუკეთდეს სარწყავი ჯამი და მოირწყას რეგულარულად. ვინაიდან მცენარეების დიამეტრები არის მცირე და მცენარეები არიან ახალგაზრდები მათი გადარჩენის შანსი საკმაოდ დიდია.

შემსრულებელი: ა.სუპატაშვილი - მეტყევე-ენტომოლოგი, ბიოლ. მეცნ. აკად. დოქტორი

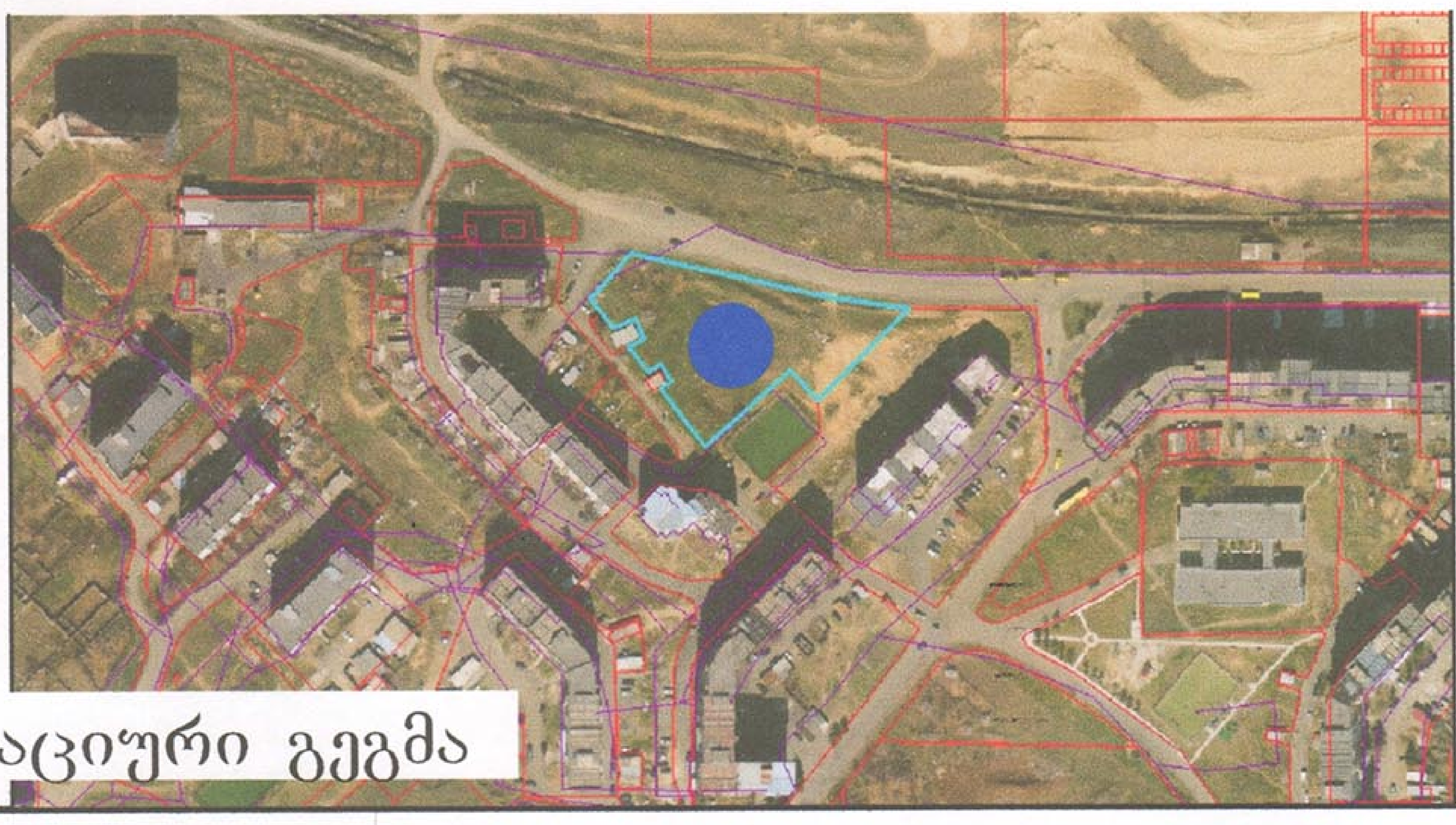

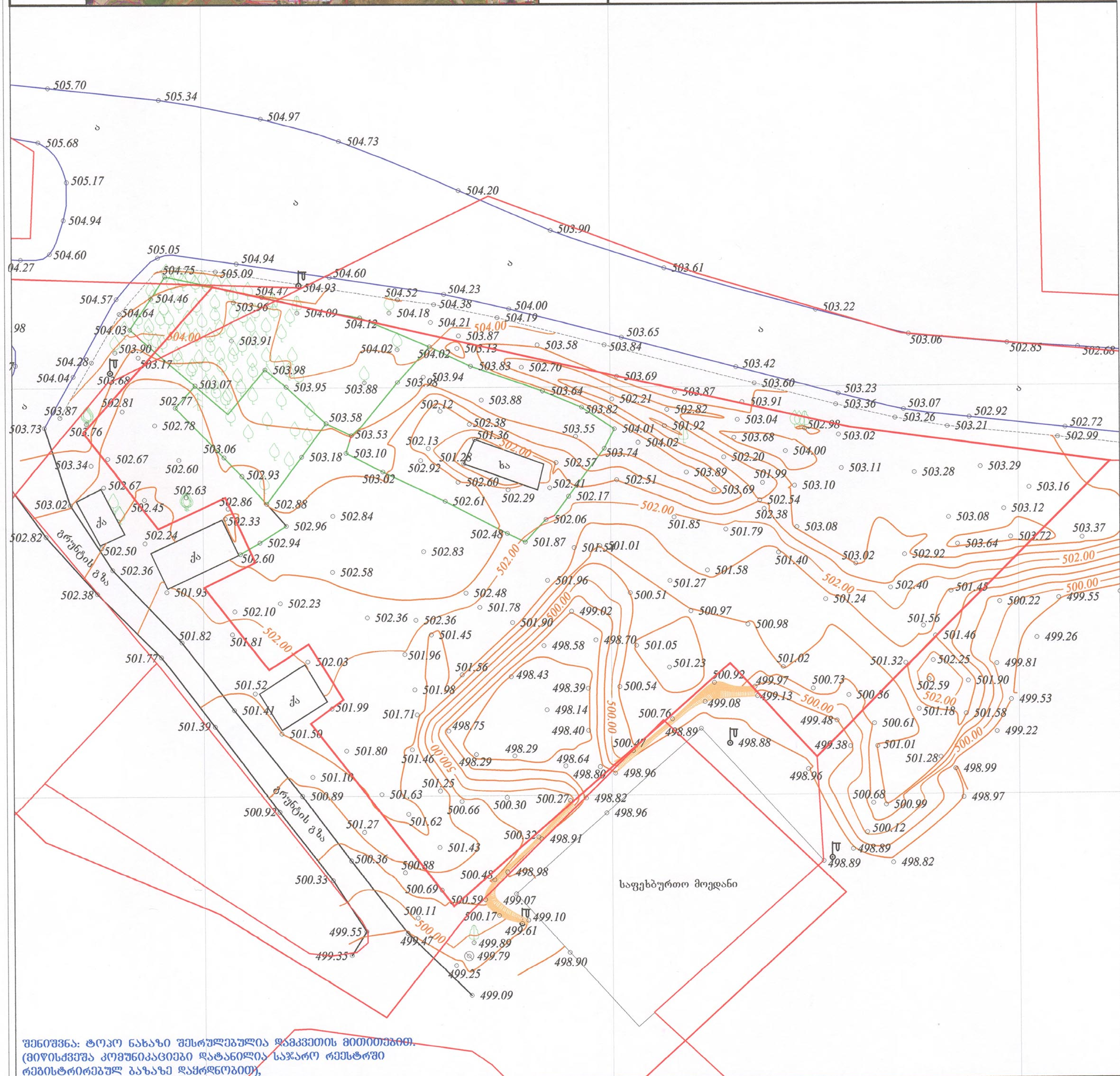

შენიშვნა: ტოპო ნახაზი შესრულებულია დამკვეთის მითითებით. (მიწისქვეშა კომუნიკაციები დატანილია საჯარო რეესტრში რეგისტრირებულ ბაზაზე დაყრდნობით),

ფართობი: 4619 $მ^2$	პირობითი აღნიშვნები	ტოპოგრაფიული ნახაზი მ 1:500 / რელიეფის კვეთა 0.5მ		
მიწისქვეშა კომუნიკაციები	ნაკვეთის საზღვარი	ბუჩქი	გეგმურ სიმაღლური წერტილი (რპ)	რკინის ღობე
	შენობა	გაზონი	ხეების რიგი	ბორდიური
კანალიზაცია	არკა	სამეთვალყურეო ჭები	ტრანსფორმატორი	ბეტონი
	ფარდული	ძეგლი	რადიო ან ტელე ანძა	კედელი
დენის კაბელი	კიბე	შადრევანი	ლამპიონები	საყრდენი კედელი
გაზის მილი	ფოთლოვანი ხე	ონკანი	ელექტრო ბოძი	ბილიკი
წყლის მილი	წიწვოვანი ხე	წყარო ან ჭა	რკინიგზა	გზის კონტური
	ხეხილის ხე	ბენზინგასამართი სადგური	იზოჰიფსი	ფლატე
კავშირგაბმულობა	პალმა	მაღალი ძაბვის გადამცემი	მთავარი იზოჰიფსი	წყლის კონტური

შ.პ.ს. "გეომეტრი 2020"

ქ.თბილისი,მარტაშვის 14ა, ბინა 35
მობ: 557 44 20 20

დირექტორი		ა.ბოჭიბაშვილი
კომპ. უზრუნველყოფა		ნ.ამონაშვილი
გეოდეზისტი		დ.მანჯგალაძე
მისამართი	ქ. თბილისი, დასახლება დიდი დიღომი,მიკრო/რაიონი IV ნაკვ.07.065 (01.10.07.007.065)	
დამკვეთი		
	თარიღი	05.07.2018

შ.პ.ს. გეომეტრი 2020 · GEOMETRI 2020 LTD · 406228764