# გენგეგმა მ. 1:500

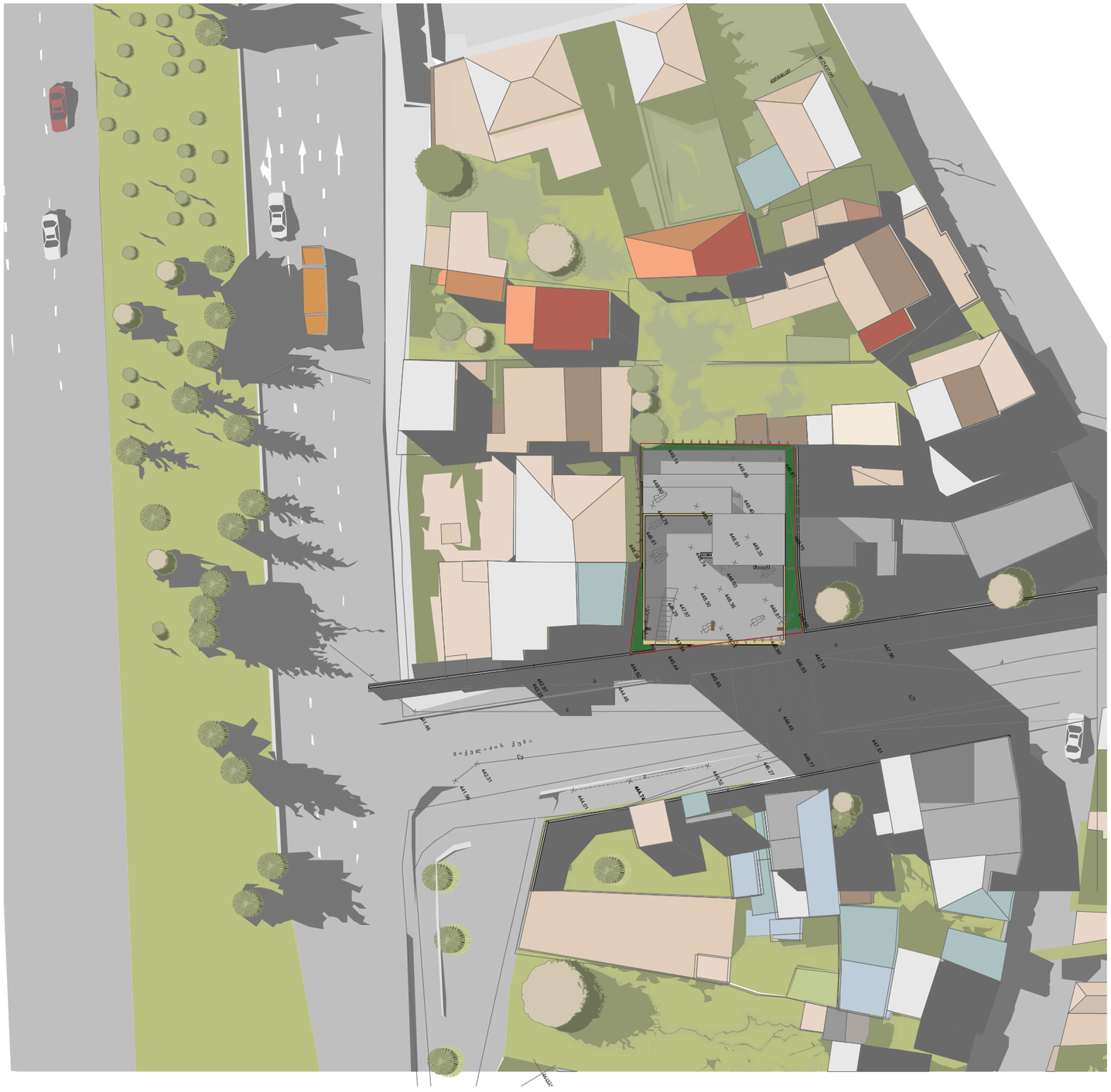


შენიშვნები:

მრავალფუნქციური შენობა კომერციული-საცხოვრებელი

გენგეგმა

| თარიღი | მასშტაბი | ფურცლის ზომა |
|---|---|---|
| 7/22/2018 | 1:500 | A3. |

| პროექტი | ფურცლის № ნახაზი | შემოწმება |
|---|---|---|
| S 056 | A.03 | 7/22/2018 |

მისამართი. ქ. თბილისი, მიქელაძის ქუჩა №2

საკონსულტაციო ფირმა:

Simplex LTD

45 Vaja-Pshavela ave.
0177 Tbilisi
Georgia

| | | | |
|---|---|---|---|
| დირექტორი | ნ. პოკუჩავა | ----- | 7/22/2018 |
| არქიტექტორი | თ. ბიბინაშვილი | ----- | 7/22/2018 |
| შეამოწმა | ნ. პოკუჩავა | ----- | 7/22/2018 |

პროექტის ავტორი:

არქიტექტორ-დიზაინერი ი/მ მამუკა კაკაბაძე

| | | | |
|---|---|---|---|
| ინდ. მენარმე | მ. კაკაბაძე | ----- | 7/22/2018 |
| არქიტექტორი | მ. კაკაბაძე | | 7/22/2018 |
| შესრულა | მ. კაკაბაძე | ----- | 7/22/2018 |

საქართველო, თბილისი მიქელაძის ქუჩა №6
ნაკვეთის საკ.კოდი 01.17.08.074.017

# ტოკოგრაფიული გეგმა

სიტუაციური გეგმა

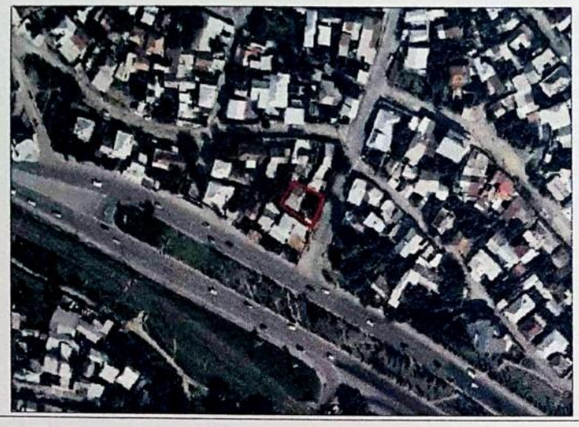

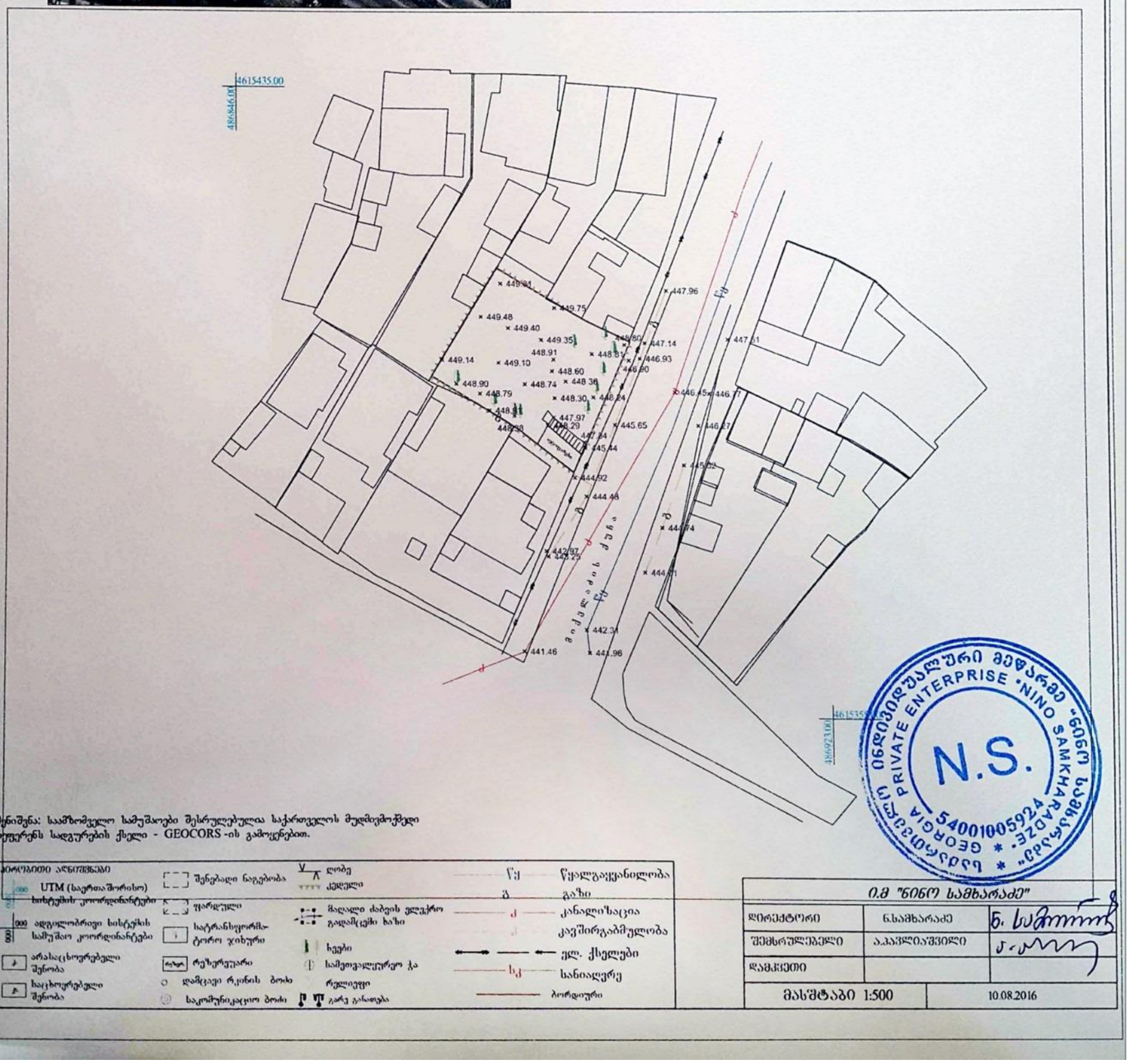


შენიშვნა: საამზომველო სამუშაოები შესრულებულია საქართველოს მუდმივმოქმედი რეფერენს სადგურების ქსელი - GEOCORS -ის გამოყენებით.

| | | | |
|---|---|---|---|
| კოორდინანტები | | | |
| UTM (საერთაშორისო) | შენებადი ნაგებობა | ღობე | წყალგაყვანილობა |
| სისტემის კოორდინანტები | ფარდული | ქედელი | გაზი |
| ადგილობრივი სისტემის სამუშაო კოორდინანტები | სატრანსფორმატორო ჯიხური | მაღალი ძაბვის ელექრო გადამცემი ხაზი | კანალიზაცია |
| | | | კავშირგაბმულობა |
| არასაცხოვრებელი შენობა | რეზერვუარი | ხეები | ელ. ქსელები |
| საცხოვრებელი შენობა | დამცავი რკინის ბოძი | სამეთვალყურეო ჭა | სანიაღვრე |
| | საკომუნიკაციო ბოძი | რელიეფი | ბორდიური |
| | | გარე განათება | |

| | | |
|---|---|---|
| ი.მ "ნინო სამხარაძე" | | |
| დირექტორი | ნ.სამხარაძე | |
| შემსრულებელი | ა.კავლიაშვილი | |
| დამკვეთი | | |
| მასშტაბი 1:500 | | 10.08.2016 |

| | | | |
|---|---|---|---|
| მრავალფუნქციური შენობა კომერციული-საცხოვრებელი | | | |
| ტოკო გეგმა | | | |
| თარიღი | მასშტაბი | ფურცლის ზომა | |
| 7/22/2018 | | A3. | |
| პროექტი | ფურცლის № | ნახაზი | შემოწმება |
| S 056 | A.02 | | 7/22/2018 |
| მისამართი. ქ. თბილისი, მიქელაძის ქუჩა №2 | | | |
| საკონსულტაციო ფირმა: | | | |
| Simplex LTD<br>45 Vaja-Pshavela ave.<br>0177 Tbilisi<br>Georgia | | | |
| დირექტორი | ნ. ბოკუჩავა | ----- | 7/22/2018 |
| არქიტექტორი | თ. ბიბინაშვილი | ----- | 7/22/2018 |
| შემოწმა | ნ. ბოკუჩავა | ----- | 7/22/2018 |
| პროექტის ავტორი: | | | |
| არქიტექტორ-დიზაინერი ი.მ მამუკა კაკანაძე | | | |
| ინდ. მეწარმე | მ. ბაკანაძე | ----- | 7/22/2018 |
| არქიტექტორი | მ. ბაკანაძე | | 7/22/2018 |
| შესრულა | მ. ბაკანაძე | ----- | 7/22/2018 |

შენიშვნები: