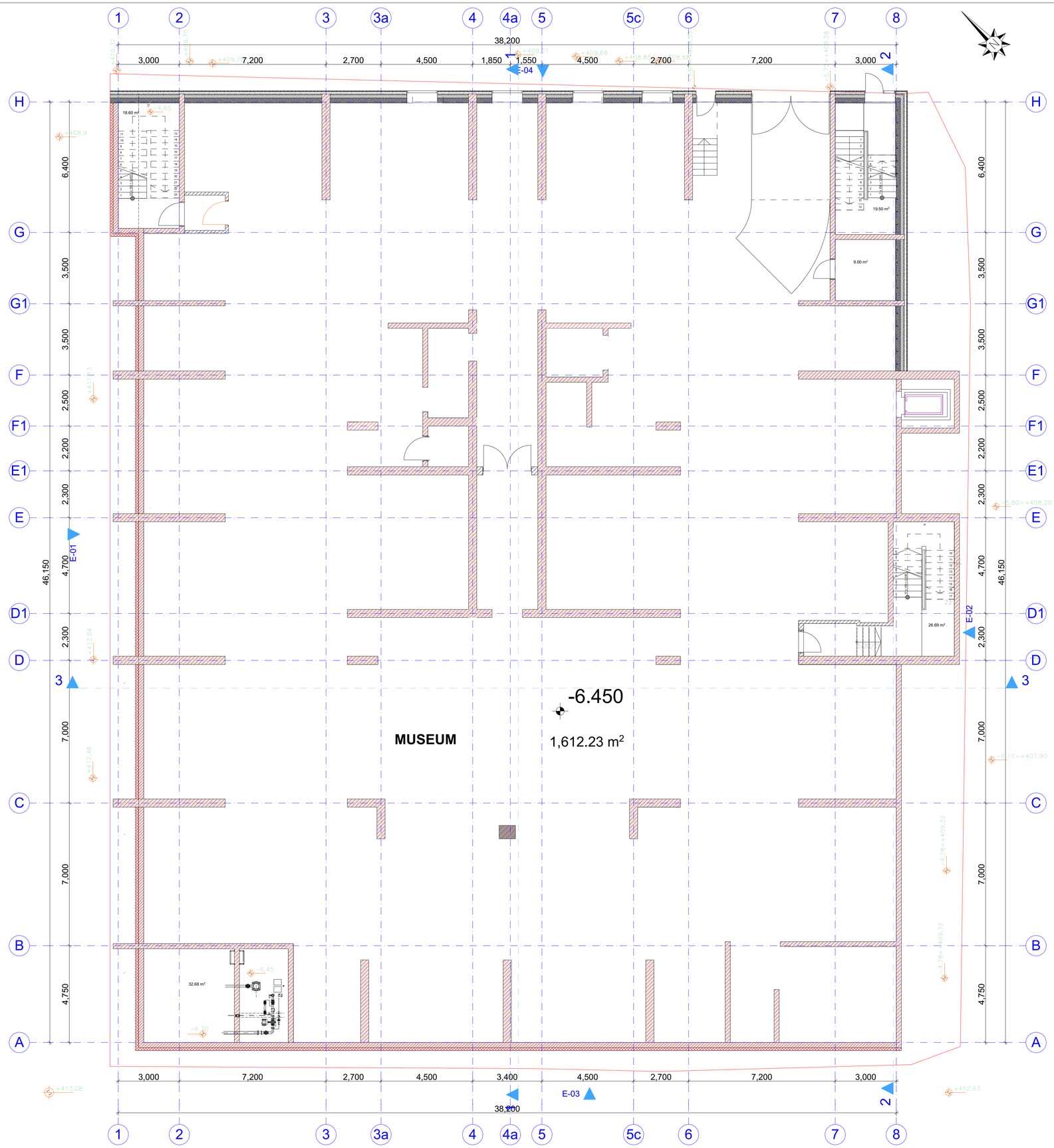

general notes:

საერთო შენიშვნები:

1. ყველა ზომა შემონმდეს სამშენებლო მოედანზე. შეუთავსებლობა გარკვეულ იქნას არქიტექტორთან. მშენებლობის დროს დამკვეთს უზუსტობაზე არქიტექტორი პასუხისმგებელი არ არის. მშენებლობის მსვლელობისას საინჟინრო და სამშენებლო სამუშაოების ნარმმოება რომელის იწვევს პროექტის ცვლილებას დასაშვებია მხოლოდ არქიტექტორის ნებართვის შემთხვევაში. პროექტიდან ნებისმიერი გადახვევა უნდა იქნას დაფიქსირებული და მიზეზები დროულად უნდა მეცნობინონ არქიტექტორსა და სამუშაოთა მწარმოებელს.
2. არქიტექტურული ნიშნული 0.000 შეესაბამება აბსოლუტურ ნიშნულს + 414.00.
3. ზომები მოცემულია მილიმეტრებში.
4. აუცილებელია მშენებლობა წარიმართოს კანონმდებლობით განსაზღვრული პროცედურების დაცვით.
5. აუცილებელია შენობა ნაგებობის უსაფრთხოებაში მისაღებად წარსადგენი დოკუმენტაციის ნუსხის გაცნობა.
6. კარების გაღების ორიენტაცია დაახუსეთ გეგმებზე.

specific notes:

პირობითი აღნიშვნები:

ტერიტორიის კონტური , წითელი ხაზი

0,00 = 414,0 (აბსოლიტური ნიშნული)

index	date	revisions	drawn	checked
ინდექსი	თარიღი	რევიზია	ნახაზი	შემოწმებულია

სტუდია 4
ისრაელის
არქიტექტორთა ჯგუფი
studio 4

დაკვეთა №
order

დამკვ. **client**: შპს ,,სიტი ემ"
ს/კ 204 497 295

მისამ. **adress**: ქალაქი თბილისი, გუდიაშვილის ქ. № 3
gudiashvili st. 3, Tbilisi

პროექტ **project**: მრავალფუნქციური შენობა
Multi-function building

	name, surname სახელი,გვარი	signature ხელმოწერა
დირექტორი პროექტის ავტ. **director project author**	იური პუჩინსკი **iuri puchinski**	
მთ.არქიტექტორი **Chief Architect**	ი.პუჩინსკი **i.puchinski**	
არქიტექტორი **Architect**	პ. ჯღარკავა **p. jgarkava**	
არქიტექტორი **Architect**	ს. ბარბაქაძე **s. barbaqadze**	

ფორმ. **sheet**	A1	თარიღი **date**	2018
სტადია **stage**	მ პ	მასშტ. **scale**	1:100
ნახაზი **drawing**	მუზეუმის საცავის სართულის გეგმა -6,45 ნიშნულზე		
ფურცელი **pages**	1	ფურც. **page**	30

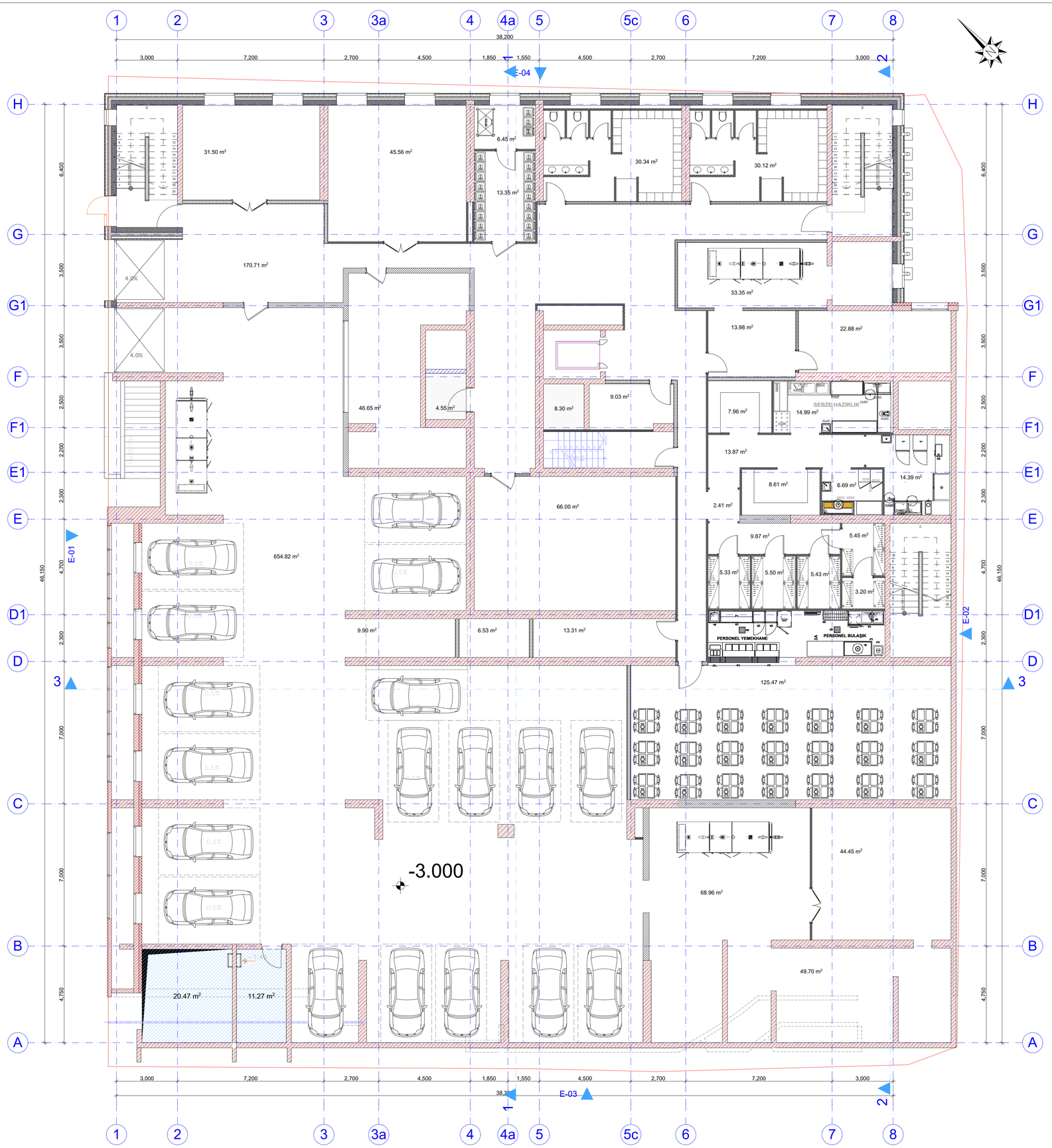

general notes:

საერთო შენიშვნები:

1. ყველა ზომა შემოწმდეს სამშენებლო მოედანზე.
შეუთანხმებლობა გარკვეულ იქნას არქიტექტორთან.
მშენებლობის დროს დამკვეთს უხუსტობაზე არქიტექტორი პასუხისმგებელი არ არის.
მშენებლობის მსვლელობისას საინჟინრო და სამშენებლო სამუშაოების
ნარმმოება რომელის იწვევს პროექტის ცვლილებას დასაშვებია მხოლოდ არქიტექტორის ნებართვის შემთხვევაში.
პროექტიდან ნებისმიერი გადახვევა უნდა იქნას დაფიქსირებული და მიზეზები დროულად უნდა მიაღწონინონ არქიტექტორსა და სამუშაოთა მწარმოებელს.
2. არქიტექტურული ნიშნული 0.000 შეესაბამება აბსოლუტურ ნიშნულს + 414.00.
3. ზომები მოცემულია მილიმეტრებში.
4. აუცილებელია მშენებლობა წარმართოს კანონმდებლობით განსაზღვრული პროცედურების დაცვით.
5. აუცილებელია შენობა ნაგებობის უსაფრთხოებაში მისაღებად წარსადგენი დოკუმენტაციის ნუსხის გაცნობა.
6. ჯარების გაღების ორიენტაცია დაბუსტეთ გეგმებზე.

specific notes:

პირობითი აღნიშვნები:

ტერიტორიის კონტური , წითელი ხაზი

0,00 = 414,0 (აბსოლიტური ნიშნული)

index	date	revisions	drawn	checked
ინდექსი	თარიღი	რევიზია	ნახაზი	შემოწმებულია

სტუდია 4
ისრაელის არქიტექტორთა ჯგუფი

studio 4

დაკვეთა № **order**

დამკვეთი client	შპს ,,სიტი ემ" ს/6 204 497 295
მისამ. adress	ქალაქი თბილისი, გუდიაშვილის ქ. № 3 **gudiashvili st. 3, Tbilisi**
პროექტ. project	მრავალფუნქციური შენობა **Multi-function building**

	name, surname სახელი,გვარი	signature ხელმოწერა
დირექტორი პროექტის ავტ. **director project author**	იური პუჩინსკი **iuri puchinski**	
მთ.არქიტექტორი **Chief Architect**	ი.პუჩინსკი **i.puchinski**	
არქიტექტორი **Architect**	პ. ჯარკავა **p. jgarkava**	
არქიტექტორი **Architect**	ს. ბარბაქაძე **s. barbaqadze**	

ფორმ. sheet	A1	თარიღი date	2018
სტადია stage	მ პ	მასშტ. scale	1:100
ნახაზი drawing	ავტოსადგომის სართულის გეგმა -3,00 ნიშნულზე		
ფურც. pages	2	ფურც. page	24

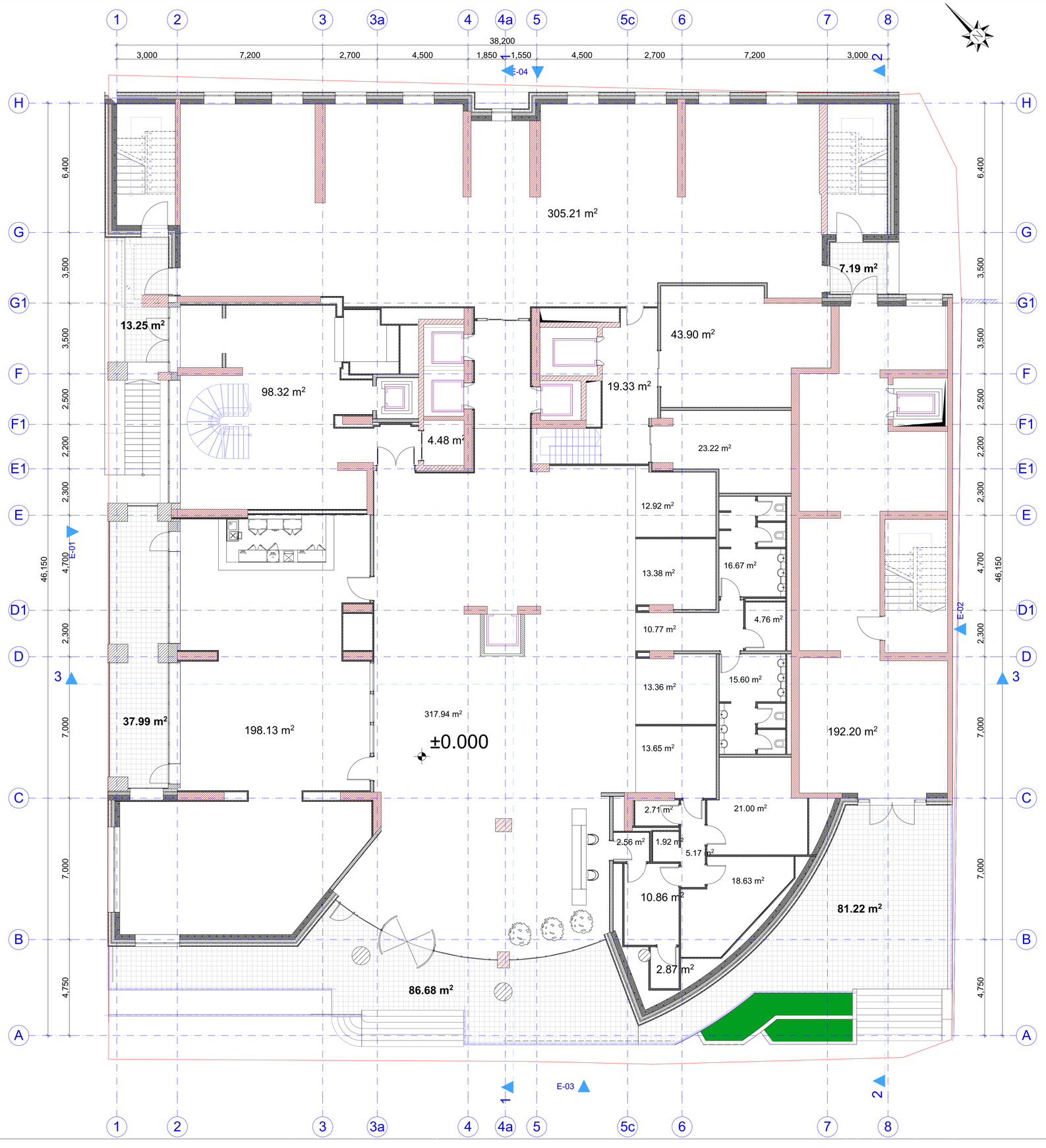

general notes:

საერთო შენიშვნები:

1. ყველა ზომა შემოწმდეს სამშენებლო მოედანზე. შეუთავსებლობა გარკვეულ იქნას არქიტექტორთან. მშენებლობის დროს დამკვეთს უზუსტობაზე არქიტექტორი პასუხისმგებელი არ არის. მშენებლობის მსკულტობისას საინჟინრო და სამშენებლო სამუშაოების ნარმოება რომელის იწვევს პროექტის ცვლილებას დასაშვებია მხოლოდ არქიტექტორის ნებართვის შემთხვევაში. პროექტიდან ნებისმიერი გადახვევა უნდა იქნას დაფიქსირებული და მიზეზები დროულად უნდა მეცნობინონ არქიტექტორსა და სამუშაოთა მწარმოებელს.
2. არქიტექტურული ნიშნული 0.000 შეესაბამება აბსოლუტურ ნიშნულს + 414.00.
3. ზომები მოცემულია მილიმეტრებში.
4. აუცილებელია მშენებლობა წარიმართოს კანონმდებლობით განსაზღვრული პროცედურების დაცვით.
5. აუცილებელია შენობა ნაგებობის ენერგოეფექტიანობაში მისაღებად წარსადგენი დოკუმენტაციის ნუსხის გაცნობა.
6. კარების გაღების ორიენტაცია დააზუსტეთ გეგმებზე.

specific notes:

პირობითი აღნიშვნები:

ტერიტორიის კონტური , წითელი ხაზი

0,00 = 414,0 (აბსოლიტური ნიშნული)

index	date	revisions	drawn	checked
ინდექსი	თარიღი	რევიზია	ნახაზი	შემოწმებულია

სტუდია 4
ისრაელის
არქიტექტორთა ჯგუფი
studio 4

დაკვეთა №
order

დამკვ. **client**: შპს ,,სიტი ემ" ს/კ 204 497 295

მისამ. **adress**: ქალაქი თბილისი, გუდიაშვილის ქ. № 3
gudiashvili st. 3, Tbilisi

პროექტ. **project**: მრავალფუნქციური შენობა
Multi-function building

	name, surname სახელი,გვარი	signature ხელმოწერა
დირექტორი პროექტის ავტ. **director project author**	იური პუჩინსკი **iuri puchinski**	
მთ.არქიტექტორი **Chief Architect**	ი.პუჩინსკი **i.puchinski**	
არქიტექტორი **Architect**	პ. ჯღარკავა **p. jgarkava**	
არქიტექტორი **Architect**	ს. ბარბაქაძე **s. barbaqadze**	

ფორმატ. **sheet**	A1	თარიღი **date**	2018
სტადია **stage**	მ პ	მასშტ. **scale**	1:100
ნახაზი **drawing**	პირველი სართულის გეგმა 0,00 ნიშნულზე		
ფურცელ. **pages**	3	ფურც. **page**	24

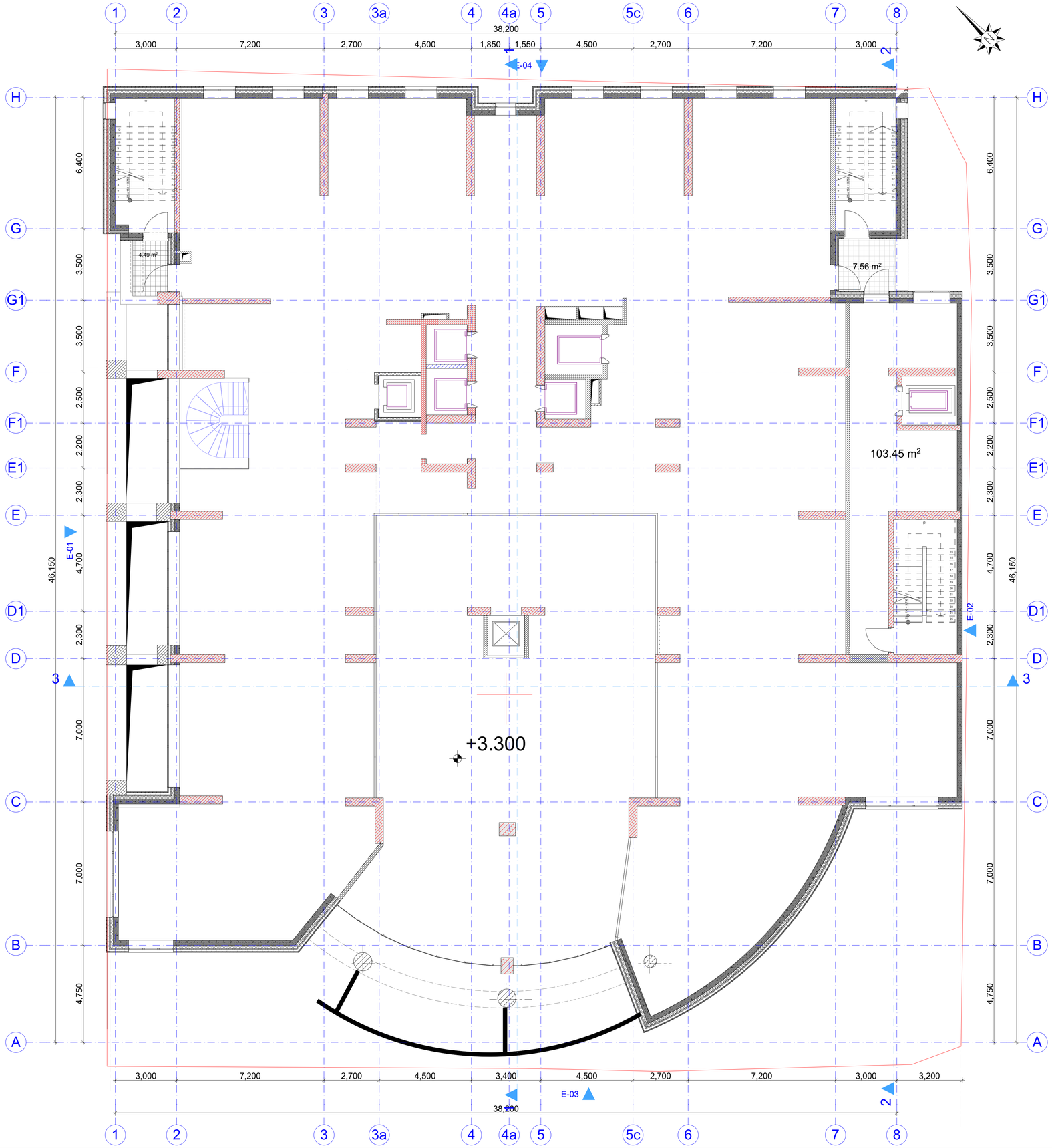

general notes:

საერთო შენიშვნები:

1. ყველა ზომა შემოწმდეს სამშენებლო მოედანზე.
შეუთავსებლობა გარკვეულ იქნას არქიტექტორთან.
მშენებლობის დროს დამკვეთს უხუსტობაზე არქიტექტორი პასუხისმგებელი არ არის.
მშენებლობის მსვლელობისას საინჟინრო და სამშენებლო სამუშაოების
ნარმოება რომელის იწვევს პროექტის ცვლილებას დასაშვებია მხოლოდ არქიტექტორის ნებართვის შემთხვევაში.
პროექტიდან ნებისმიერი გადახვევა უნდა იქნას დაფიქსირებული და მიზეზები დროულად უნდა მეცნობინონ არქიტექტორსა და სამუშაოთა მწარმოებელს.
2. არქიტექტურული ნიშნული 0.000 შეესაბამება აბსოლუტურ ნიშნულს + 414.00.
3. ზომები მოცემულია მილიმეტრებში.
4. აუცილებელია მშენებლობა წარიმართოს კანონმდებლობით განსაზღვრული პროცედურების დაცვით.
5. აუცილებელია შენობა ნაგებობის ესპლუატაციაში მისაღებად წარსადგენი დოკუმენტაციის ნუსხის გაცნობა.
6. ჯარების გაღების ორიენტაცია დაახუსტეთ გეგმებზე.

specific notes:

პირობითი აღნიშვნები:

ტერიტორიის კონტური , წითელი ხაზი

0,00 = 414,0 (აბსოლიტური ნიშნული)

index	date	revisions	drawn	checked
ინდექსი	თარიღი	რევიზია	ნახაზი	შემოწმებულია

სტუდია 4
ისრაელის არქიტექტორთა ჯგუფი
studio 4

დაკვეთა № order	
დამკვ. client	შპს ,,სიტი ემ" ს/კ 204 497 295
მისამ. adress	ქალაქი თბილისი, გუდიაშვილის ქ. № 3 **gudiashvili st. 3, Tbilisi**
პროექტ. project	მრავალფუნქციური შენობა **Multi-function building**

	name, surname სახელი,გვარი	signature ხელმოწერა
დირექტორი პროექტის ავტ. director project author	იური პუჩინსკი iuri puchinski	
მთ.არქიტექტორი Chief Architect	ი.პუჩინსკი i.puchinski	
არქიტექტორი Architect	პ. ჯარკავა p. jgarkava	
არქიტექტორი Architect	ს. ბარბაქაძე s. barbaqadze	

ფორმ. sheet	A1	თარიღი date	2018
სტადია stage	მ პ	მასშტ. scale	1:100
ნახაზი drawing	მეორე სართულის გეგმა +3,30 ნიშნულზე		
ფურც. pages	4	ფურც. page	30



general notes:

საერთო შენიშვნები:

1. ყველა ზომა შემოწმდეს სამშენებლო მოედანზე.
შეუთავსებლობა გარკვეულ იქნას არქიტექტორთან.
მშენებლობის დროს დამკვეთს უხუსტობაზე არქიტექტორი პასუხისმგებელი არ არის.
მშენებლობის მსვლელობისას საინჟინრო და სამშენებლო სამუშაოების
ნარმმოება რომელის იწვევს პროექტის ცვლილებას დასაშვებია მხოლოდ არქიტექორის ნებართვის მემთხვევაში.
პროექტიდან წესისმიერი გადახვევა უნდა იქნას დაფიქსირებული და მიზეზები დროულად უნდა მეატყობინონ არქიტექორსა და სამუშაოთა მწარმოებელს.
2. არქიტექტურული ნიშნული 0.000 შეესაბამება აბსოლუტურ ნიშნულს + 414.00.
3. ზომები მოცემულია მილიმეტრებში.
4. აუცილებელია მშენებლობა წარიმართოს კანონმდებლობით განსაზღვრული პროცედურების დაცვით.
5. აუცილებელია შენობა ნაგებობის ესპლუატაციაში მისაღებად წარსადგენი დოკუმენტაციის ნუსხის გაცნობა.
6. კარების გაღების ორიენტაცია დაახუსცეთ გეგმებზე.

specific notes:

პირობითი აღნიშვნები:

ტერიტორიის კონტური , წითელი ხაზი

0,00 = 414,0 (აბსოლიტური ნიშნული)

index	date	revisions	drawn	checked
ინდექსი	თარიღი	რევიზია	ნახაზი	შემოწმებულია

სტუდია 4
ისრაელის
არქიტექტორთა ჯგუფი
studio 4

დაკვეთა №
order

დამკვ. **client**: შპს ,,სიტი ემ"
ს/კ 204 497 295

მისამ. **adress**: ქალაქი თბილისი, გუდიაშვილის ქ. № 3
gudiashvili st. 3, Tbilisi

პროექტ **project**: მრავალფუნქციური შენობა
Multi-function building

	name, surname სახელი,გვარი	signature ხელმოწერა
დირექტორი პროექტის ავტ. **director project author**	იური პუჩინსკი **iuri puchinski**	
მთ.არქიტექტორი **Chief Architect**	ი.პუჩინსკი **i.puchinski**	
არქიტექტორი **Architect**	პ. ჯღარჯავა **p. jgarkava**	
არქიტექტორი **Architect**	ს. ბარბაქაძე **s. barbaqadze**	

ფორმა **sheet**	A1	თარიღი **date**	2018
სტადია **stage**	მ პ	მასშტ. **scale**	1:100
ნახაზი **drawing**	მესამე სართულის გეგმა +7,05 ნიშნულზე		
ფურცელ. **pages**	5	ფურცელ. **page**	24



general notes:

საერთო შენიშვნები:

1. ყველა ზომა შემოწმდეს სამშენებლო მოედანზე.
შეუთავსებლობა გარკვეულ იქნას არქიტექტორთან.
მშენებლობის დროს დამჭებელ უზუსტობაზე არქიტექტორი პასუხისმგებელი არ არის.
მშენებლობის მსვლელობისას საინჟინრო და სამშენებლო სამუშაოების
ნარმოება რომელის იწვევს პროექტის ცვლილებას დასაშვებია მხოლოდ არქიტექორის ნებართვის შემთხვევაში.
პროექტიდან ნებისმიერი გადახვევა უნდა იქნას დაფიქსირებული და მიზეზები დროულად უნდა მოატყობინონ არქიტექტორსა და სამუშაოთა მწარმოებელს.
2. არქიტექტურული ნიშნული 0.000 შეესაბამება აბსოლუტურ ნიშნულს + 414.00.
3. ზომები მოცემულია მილიმეტრებში.
4. აუცილებელია მშენებლობა წარიმართოს კანონმდებლობით განსაზღვრული პროცედურების დაცვით.
5. აუცილებელია შენობა ნაგებობის ესპლუატაციაში მისაღებად წარსადგენი დოკუმენტაციის ნუსხის გაცნობა.
6. ჯარების გაღების ორიენტაცია დაახუსცეთ გეგმებზე.

specific notes:

პირობითი აღნიშვნები:

ტერიტორიის კონტური , წითელი ხაზი

0,00 = 414,0 (აბსოლიტური ნიშნული)

index	date	revisions	drawn	checked
ინდექსი	თარიღი	რევიზია	ნახაზი	შემოწმებულია

სტუდია 4
ისრაელის
არქიტექტორთა ჯგუფი
studio 4

დაკვეთა № **order**

დამკვ. **client**: შპს ,,სიტი ემ"
ს/კ 204 497 295

მისამ. **adress**: ქალაქი თბილისი, გუდიაშვილის ქ. № 3
gudiashvili st. 3, Tbilisi

პროექტ. **project**: მრავალფუნქციური შენობა
Multi-function building

	name, surname სახელი,გვარი	signature ხელმოწერა
დირექტორი პროექტის ავტ. **director project author**	იური პუჩინსკი **iuri puchinski**	
მთ.არქიტექტორი **Chief Architect**	ი.პუჩინსკი **i.puchinski**	
არქიტექტორი **Architect**	პ. ჯღარკავა **p. jgarkava**	
არქიტექტორი **Architect**	ს. ბარბაქაძე **s. barbaqadze**	

ფორმ. **sheet**	A1	თარიღი **date**	2018
სტადია **stage**	მ პ	მასშტ. **scale**	1:100
ნახაზი **drawing**	მეოთხე სართულის გეგმა +10,35 ნიშნულზე		
ფურცელ. **pages**	6	ფურც. **page**	24



general notes:

საერთო შენიშვნები:

1. ყველა ზომა შემოწმდეს სამშენებლო მოედანზე.
შეუთავსებლობის გარკვეული იქნას არქიტექტორთან.
მშენებლობის დროს დაშვებულ უხუსტობაზე არქიტექტორი პასუხისმგებელი არ არის.
მშენებლობის მსვლელობისას საინჟინრო და სამშენებლო სამუშაოების
ნარმოება რომელის იწვევს პროექტის ცვლილებას დასაშვებია მხოლოდ არქიტექორის ნებართვის შემთხვევაში.
პროექტიდან ნებისმიერი გადახვევა უნდა იქნას დაფიქსირებული და მიზეზები დროულად უნდა მოატყობინონ არქიტექტორსა და სამუშაოთა მწარმოებელს.
2. არქიტექტურული ნიშნული 0.000 შეესაბამება აბსოლუტურ ნიშნულს + 414.00.
3. ზომები მოცემულია მილიმეტრებში.
4. აუცილებელია მშენებლობა წარიმართოს კანონმდებლობით განსაზღვრული პროცედურების დაცვით.
5. აუცილებელია შენობა ნაგებობის უსაფრთხოებაში მისაღებად წარსადგენი დოკუმენტაციის ნუსხის გაცნობა.
6. კარების გაღების ორიენტაცია დაახუსცეთ გეგმებზე.

specific notes:

პირობითი აღნიშვნები:

ტერიტორიის კონტური , წითელი ხაზი

0,00 = 414,0 (აბსოლიტური ნიშნული)

index	date	revisions	drawn	checked
ინდექსი	თარიღი	რევიზია	ნახაზი	მემონმებულია

სტუდია 4
ისრაელის
არქიტექტორთა ჯგუფი
studio 4

დაკვეთა №
order

დამკვ. **client**: შპს ,,სიტი ემ" ს/6 204 497 295

მისამ. **adress**: ქალაქი თბილისი, გუდიაშვილის ქ. № 3
gudiashvili st. 3, Tbilisi

პროექტ **project**: მრავალფუნქციური შენობა
Multi-function building

	name, surname სახელი,გვარი	signature ხელმოწერა
დირექტორი პროექტის ავტ. **director project author**	იური პუჩინსკი **iuri puchinski**	
მთ.არქიტექტორი **Chief Architect**	ი.პუჩინსკი **i.puchinski**	
არქიტექტორი **Architect**	პ. ჯღარკავა **p. jgarkava**	
არქიტექტორი **Architect**	ს. ბარბაქაძე **s. barbaqadze**	

ფორმ. **sheet**	A1	თარიღი **date**	2018
სტადია **stage**	მ პ	მასშტ. **scale**	1:100
ნახაზი **drawing**	მეხუთე სართულის გეგმა +13,65 ნიშნულზე		
ფურცელი: **pages**	7	ფურც: **page**	24

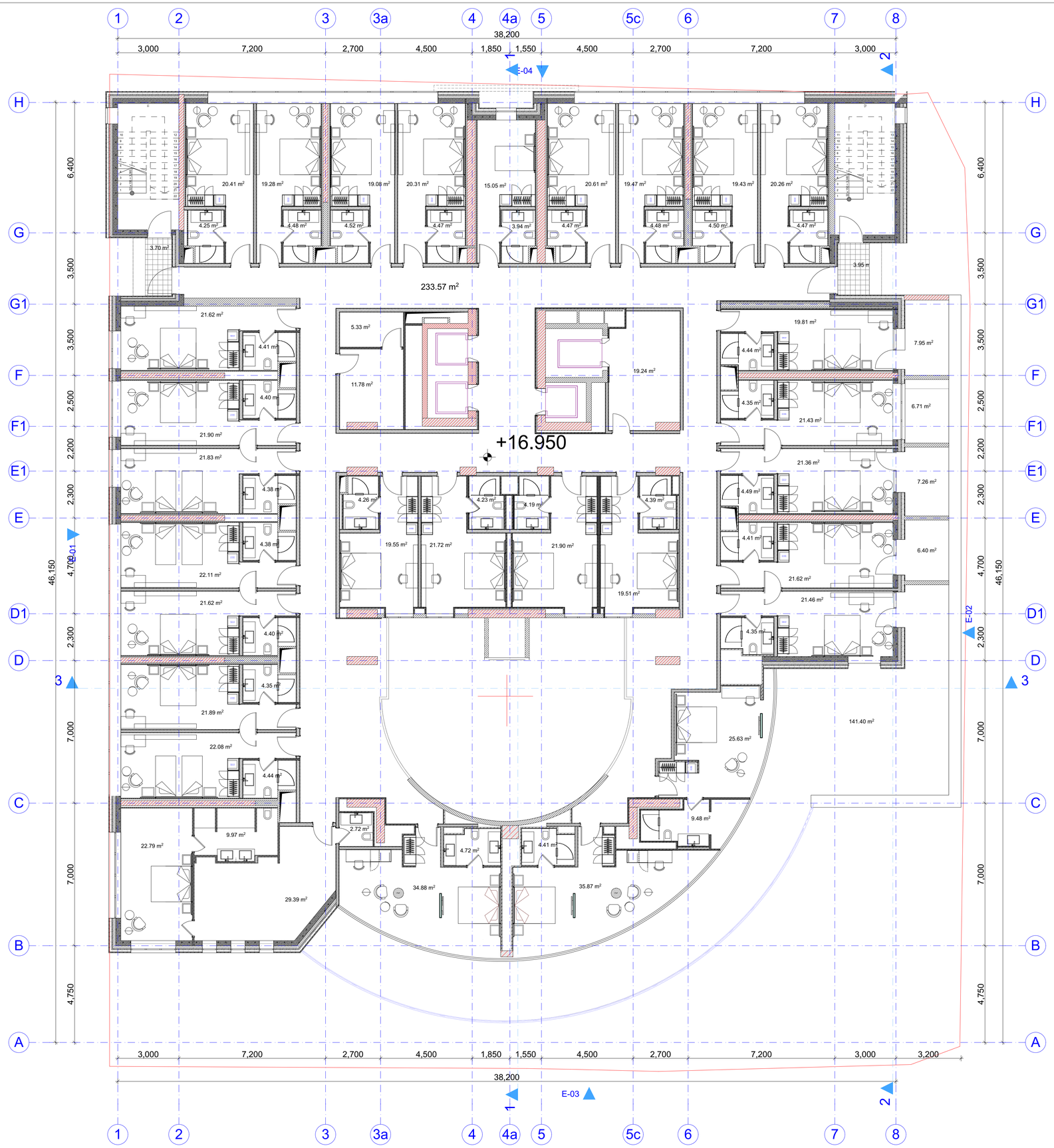

general notes:

საერთო შენიშვნები:

1. ყველა ზომა შემონმდეს სამშენებლო მოედანზე.
შეუთავსებლობა გარკვეულ იქნას არქიტექტორთან.
მშენებლობის დროს დამკვეთს უხუსტობაზე არქიტექტორი პასუხისმგებელი არ არის.
მშენებლობის მსვლელობისას საინჟინრო და სამშენებლო სამუშაოების
ნარმმოება რომელის იწვევს პროექტის ცვლილებას დასაშვებია მხოლოდ არქიტექორის ნებართვის შემთხვევაში.
პროექტიდან ნებისმიერი გადახვევა უნდა იქნას დაფიქსირებული და მიზეზები დროულად უნდა მეცნობინონ არქიტექორსა და სამუშაოთა მწარმოებელს.
2. არქიტექტურული ნიშნული 0.000 შეესაბამება აბსოლუტურ ნიშნულს + 414.00.
3. ზომები მოცემულია მილიმეტრებში.
4. აუცილებელია მშენებლობა წარმართოს კანონმდებლობით განსაზღვრული პროცედურების დაცვით.
5. აუცილებელია შენობა ნაგებობის ესპლუატაციაში მისაღებად წარსადგენი დოკუმენტაციის ნუსხის გაცნობა.
6. კარების გაღების ორიენტაცია დაბუსაცეთ გეგმებზე.

specific notes:

პირობითი აღნიშვნები:

ტერიტორიის კონტური , წითელი ხაზი

0,00 = 414,0 (აბსოლიტური ნიშნული)

index	date	revisions	drawn	checked
ინდექსი	თარიღი	რევიზია	ნახაზი	შემოწმებულია

სტუდია 4
ისრაელის
არქიტექტორთა ჯგუფი
studio 4

დაკვეთა №
order

დამკვ. **client**: შპს ,,სიტი ეი"
ს/კ 204 497 295

მისამ. **adress**: ქალაქი თბილისი, გუდიაშვილის ქ. № 3
gudiashvili st. 3, Tbilisi

პროექტ. **project**: მრავალფუნქციური შენობა
Multi-function building

	name, surname სახელი,გვარი	signature ხელმოწერა
დირექტორი პროექტის ავტ. **director project author**	იური პუჩინსკი **iuri puchinski**	
მთ.არქიტექტორი **Chief Architect**	ი.პუჩინსკი **i.puchinski**	
არქიტექტორი **Architect**	პ. ჯღარკავა **p. jgarkava**	
არქიტექტორი **Architect**	ს. ბარბაქაძე **s. barbaqadze**	

ფორმ. **sheet**	A1	თარიღი **date**	2018
სტადია **stage**	მ პ	მასშტ. **scale**	1:100
ნახაზი **drawing**	მეექვსე სართულის გეგმა +16,95 ნიშნულზე		
ფურცელი **pages**	8	ფურც. **page**	24

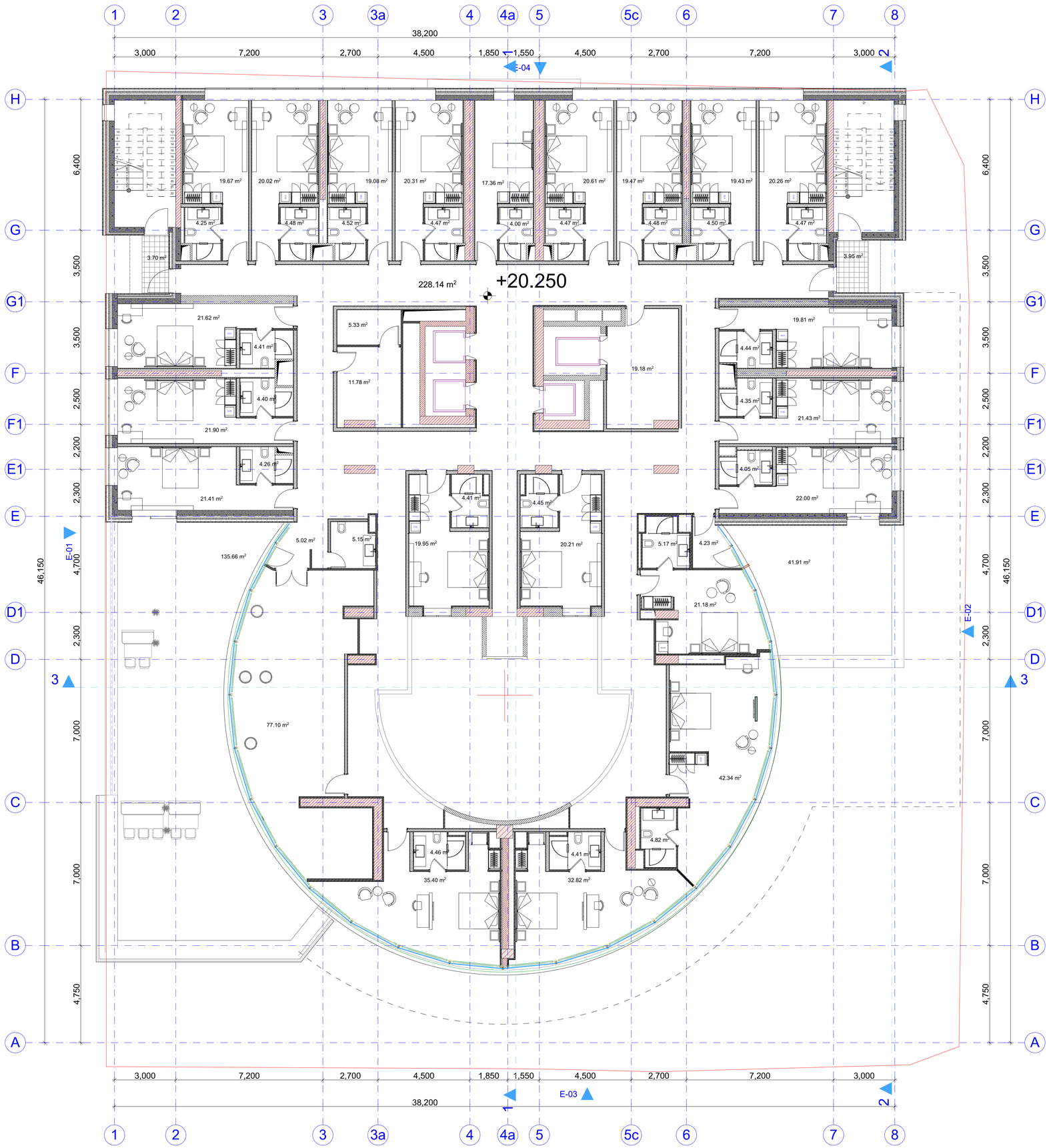

general notes:

საერთო შენიშვნები:

1. ყველა ზომა შემოწმდეს სამშენებლო მოედანზე.
შეუთანხმებლობა გარკვეულ იქნას არქიტექტორთან.
მშენებლობის დროს დამკვეთს უხუსტობაზე არქიტექტორი პასუხისმგებელი არ არის.
მშენებლობის მსვლელობისას საინჟინრო და სამშენებლო სამუშაოების
წარმოება რომელის იწვევს პროექტის ცვლილებას დასაშვებია მხოლოდ არქიტექტორის ნებართვის შემთხვევაში.
პროექტიდან ნებისმიერი გადახვევა უნდა იქნას დაფიქსირებული და მიზეზები დროულად უნდა მიაღწობინონ არქიტექტორსა და სამუშაოთა მწარმოებელს.
2. არქიტექტურული ნიშნული 0.000 შეესაბამება აბსოლუტურ ნიშნულს + 414.00.
3. ზომები მოცემულია მილიმეტრებში.
4. აუცილებელია მშენებლობა წარიმართოს კანონმდებლობით განსაზღვრული პროცედურების დაცვით.
5. აუცილებელია შენობა ნაგებობის ექსპლუატაციაში მისაღებად წარსადგენი დოკუმენტაციის ნუსხის გაცნობა.
6. ჯარების გაღების ორიენტაცია დაახუსცეთ გეგმებზე.

specific notes:

პირობითი აღნიშვნები:

ტერიტორიის კონტური , წითელი ხაზი

0,00 = 414,0 (აბსოლიტური ნიშნული)

index	date	revisions	drawn	checked
ინდექსი	თარიღი	რევიზია	ნახაზი	შემოწმებულია

სტუდია 4
ისრაელის
არქიტექტორთა ჯგუფი

studio 4

დაკვეთა №
order

დამკვ. **client**: შპს ,,სიტი ემ"
ს/6 204 497 295

მისამ. **adress**: ქალაქი თბილისი, გუდიაშვილის ქ. № 3
gudiashvili st. 3, Tbilisi

პროექტ. **project**: მრავალფუნქციური შენობა
Multi-function building

	name, surname სახელი,გვარი	signature ხელმოწერა
დირექტორი პროექტის ავტ. **director project author**	იური პუჩინსკი **iuri puchinski**	
მთ.არქიტექტორი **Chief Architect**	ი.პუჩინსკი **i.puchinski**	
არქიტექტორი **Architect**	პ. ჯღარკავა **p. jgarkava**	
არქიტექტორი **Architect**	ს. ბარბაქაძე **s. barbaqadze**	

ფორმატ. **sheet**	A1	თარიღი **date**	2018
სტადია **stage**	მ ჯ	მასშტ. **scale**	1:100
ნახაზი **drawing**	მეშვიდე სართულის გეგმა +20,25 ნიშნულზე		
ფურცელ. **pages**	9	ფურცელი **page**	24

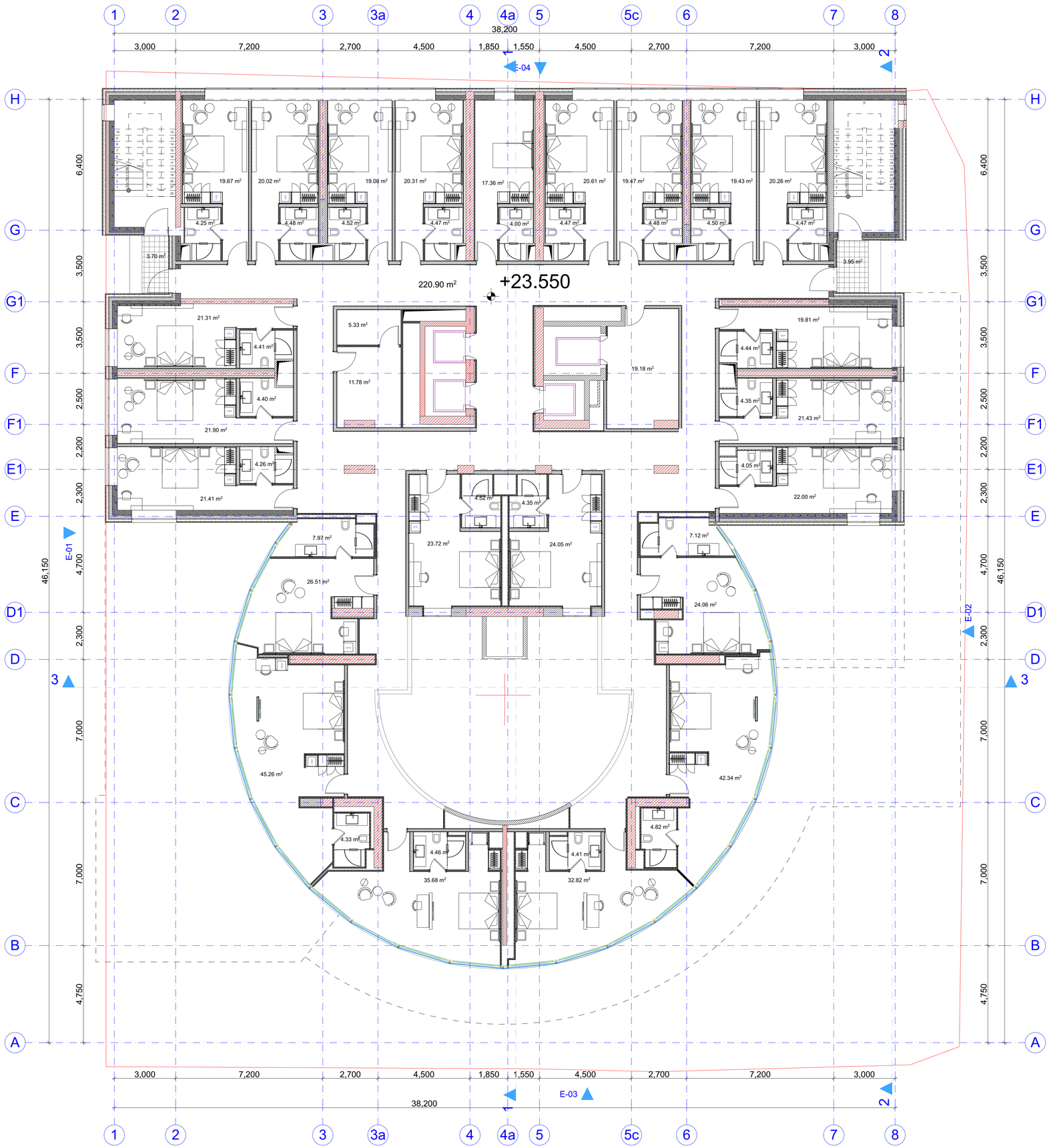

general notes:

საერთო შენიშვნები:

1. ყველა ზომა შემოწმდეს სამშენებლო მოედანზე.
შეუთავსებლობა გარკვეულ იქნას არქიტექტორთან.
მშენებლობის დროს დაშვებულ უხუსტობაზე არქიტექტორი პასუხისმგებელი არ არის.
მშენებლობის მსვლელობისას საინჟინრო და სამშენებლო სამუშაოების
ნარმოება რომელის იწვევს პროექტის ცვლილებას დასაშვებია მხოლოდ არქიტექორის ნებართვის შემთხვევაში.
პროექტიდან ნებისმიერი გადახვევა უნდა იქნას დაფიქსირებული და მიზეზები დროულად უნდა მიაღწობინონ არქიტექტორსა და სამუშაოთა მწარმოებელს.
2. არქიტექტურული ნიშნული 0.000 შეესაბამება აბსოლუტურ ნიშნულს + 414.00.
3. ზომები მოცემულია მილიმეტრებში.
4. აუცილებელია მშენებლობა წარიმართოს ჯანონმდებლობით განსაზღვრული პროცედურების დაცვით.
5. აუცილებელია შენობა ნაგებობის ესპლუატაციაში მისაღებად წარსადგენი დოკუმენტაციის ნუსხის გაცნობა.
6. ჯარების გაღების ორიენტაცია დაახუსცეთ გეგმებზე.

specific notes:

პირობითი აღნიშვნები:

ტერიტორიის კონტური , წითელი ხაზი

0,00 = 414,0 (აბსოლიტური ნიშნული)

index	date	revisions	drawn	checked
ინდექსი	თარიღი	რევიზია	ნახაზი	შემოწმებულია

სტუდია 4
ისრაელის
არქიტექტორთა ჯგუფი

studio 4

დაკვეთა № **order**

დამკვეთი **client**: შპს ,,სიტი ემ" ს/6 204 497 295

მისამართი **adress**: ქალაქი თბილისი, გუდიაშვილის ქ. № 3
gudiashvili st. 3, Tbilisi

პროექტი **project**: მრავალფუნქციური შენობა
Multi-function building

	name, surname სახელი,გვარი	signature ხელმოწერა
დირექტორი პროექტის ავტ. **director project author**	იური პუჩინსკი **iuri puchinski**	
მთ.არქიტექტორი **Chief Architect**	ი.პუჩინსკი **i.puchinski**	
არქიტექტორი **Architect**	პ. ჯგარკავა **p. jgarkava**	
არქიტექტორი **Architect**	ს. ბარბაქაძე **s. barbaqadze**	

ფურცელი **sheet**	A1	თარიღი **date**	2018
სტადია **stage**	მ ჯ	მასშტაბი **scale**	1:100
ნახაზი **drawing**	მერვე სართულის გეგმა +23,55 ნიშნულზე		
ფურცელი **pages**	10	ფურც. **page**	24

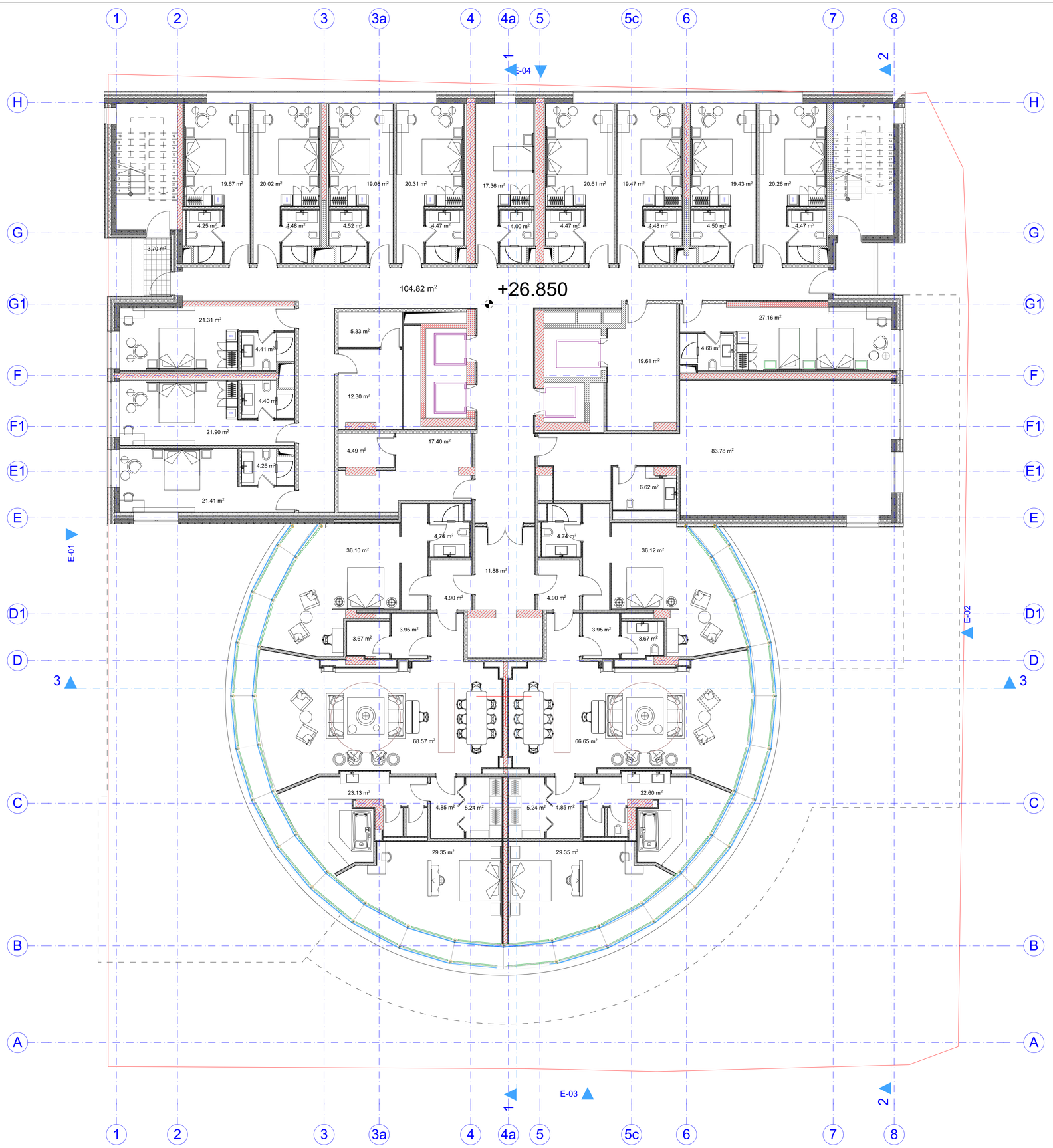

general notes:

საერთო შენიშვნები:

1. ყველა ზომა შემოწმდეს სამშენებლო მოედანზე.
შეუთავსებლობა გარკვეულ იქნას არქიტექტორთან.
მშენებლობის დროს დამკვეთს უხუსტობაზე არქიტექტორი პასუხისმგებელი არ არის.
მშენებლობის მსვლელობისას საინჟინრო და სამშენებლო სამუშაოების
ნარმოება რომელის ინვევს პროექტის ცვლილებას დასაშვებია მხოლოდ არქიტექტორის ნებართვის შემთხვევაში.
პროექტიდან ნებისმიერი გადახვევა უნდა იქნას დაფიქსირებული და მიზეზები დროულად უნდა მეცნობინონ არქიტექტორსა და სამუშაოთა მწარმოებელს.

2. არქიტექტურული ნიშნული 0.000 შეესაბამება აბსოლუტურ ნიშნულს + 414.00.

3. ზომები მოცემულია მილიმეტრებში.

4. აუცილებელია მშენებლობა წარიმართოს ჯანონმდებლობით განსაზღვრული პროცედურების დაცვით.

5. აუცილებელია შენობა ნაგებობის ექსპლუატაციაში მისაღებად წარსადგენი დოკუმენტაციის ნუსხის გაცნობა.

6. ჯარების გაღების ორიენტაცია დაახუსცეთ გეგმებზე.

specific notes:

პირობითი აღნიშვნები:

ტერიტორიის კონტური , წითელი ხაზი

0,00 = 414,0 (აბსოლიტური ნიშნული)

index ინდექსი	date თარიღი	revisions რევიზია	drawn ნახაზი	checked შემოწმებულია

სტუდია 4
ისრაელის
არქიტექტორთა ჯგუფი

studio 4

დაკვეთა № **order**	
დამკვ. **client**	შპს ,,სიტი ეი" ს/კ 204 497 295
მისამ. **adress**	ქალაქი თბილისი, გუდიაშვილის ქ. № 3 **gudiashvili st. 3, Tbilisi**
პროექტ. **project**	მრავალფუნქციური შენობა **Multi-function building**

	name, surname სახელი,გვარი	signature ხელმოწერა
დირექტორი პროექტის ავტ. **director project author**	იური პუჩინსკი **iuri puchinski**	
მთ.არქიტექტორი **Chief Architect**	ი.პუჩინსკი **i.puchinski**	
არქიტექტორი **Architect**	პ. ჯღარკავა **p. jgarkava**	
არქიტექტორი **Architect**	ს. ბარბაქაძე **s. barbaqadze**	

ფორმ. **sheet**	**A1**	თარიღი **date**	**2018**
სტადია **stage**	მ პ	მასშტ. **scale**	**1:100**
ნახაზი **drawing**	მეცხრე სართულის გეგმა +26,85 ნიშნულზე		
ფურცელ. **pages**	**11**	ფურც. **page**	**24**

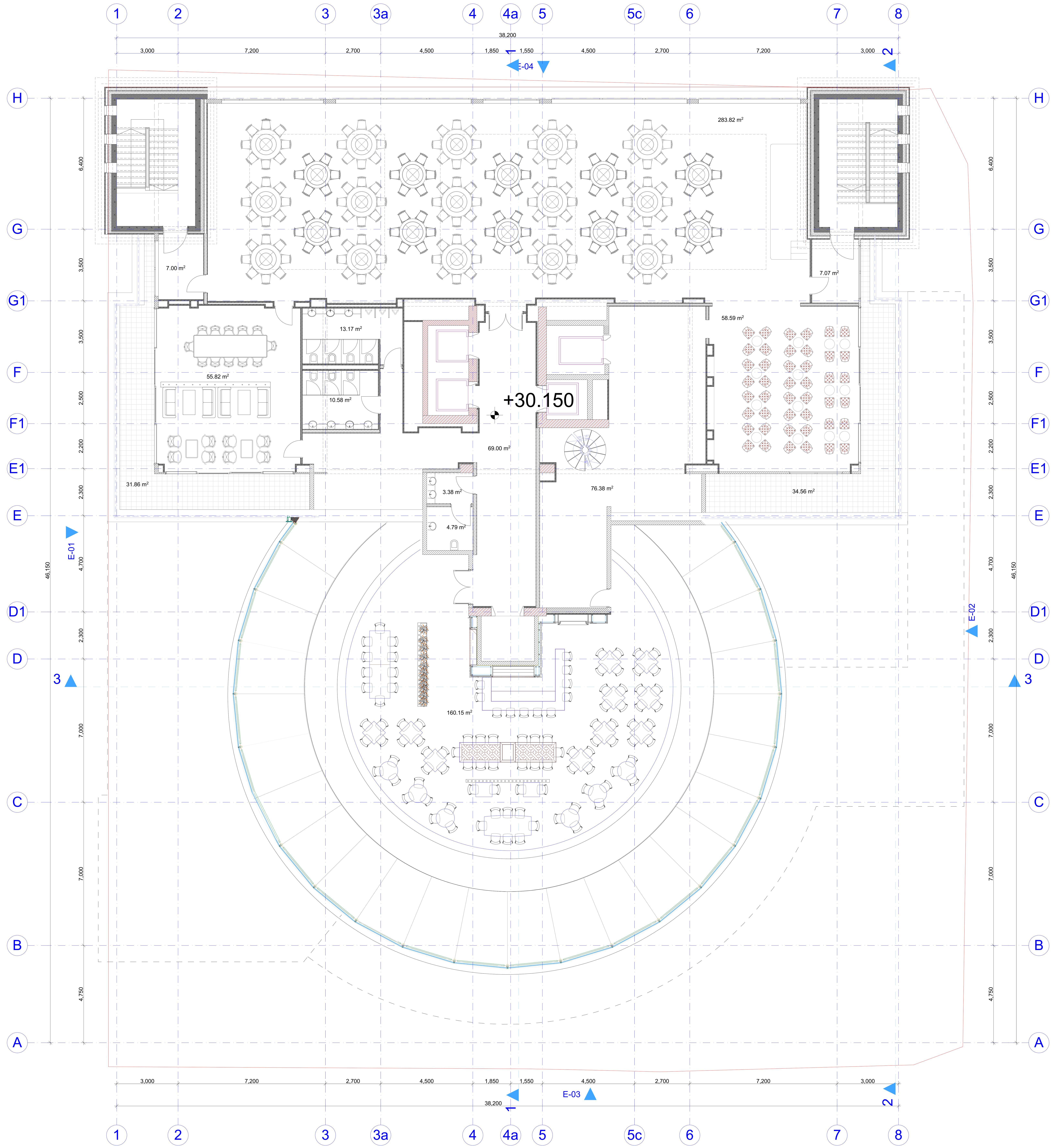

general notes:

საერთო შენიშვნები:

1. ყველა ზომა შემოწმდეს სამშენებლო მოედანზე.
   შეუთავსებლობა გარკვეულ იქნას არქიტექტორთან.
   მშენებლობის დროს დაშვებულ უზუსტობაზე არქიტექტორი პასუხისმგებელი არ არის.
   მშენებლობის მსვლელობისას საინჟინრო და სამშენებლო სამუშაოების
   წარმოება რომელის იწვევს პროექტის ცვლილებას დასაშვებია მხოლოდ არქიტექტორის ნებართვის შემთხვევაში.
   პროექტიდან ნებისმიერი გადახვევა უნდა იქნას დაფიქსირებული და მიზეზები დროულად უნდა შეატყობინონ არქიტექტორსა და სამუშაოთა მწარმოებელს.
2. არქიტექტურული ნიშნული 0.000 შეესაბამება აბსოლუტურ ნისშნულს + 414.00.
3. ზომები მოცემულია მილიმეტრებში.
4. აუცილებელია მშენებლობა წარიმართოს კანონმდებლობით განსაზღვრული პროცედურების დაცვით.
5. აუცილებელია შენობა ნაგებობის ექსპლუატაციაში მისაღებად წარსადგენი დოკუმენტაციიის ნუსხის გაცნობა.
6. კარების გაღების ორიენტაცია დააზუსტეთ გეგმებზე.

specific notes:

პირობითი აღნიშვნები:

ტერიტორიის კონტური , წითელი ხაზი

0,00 = 414,0 (აბსოლიტური ნიშნული)

index ინდექსი	date თარიღი	revisions რევიზია	drawn ნახაზი	checked შემოწმებულია

სტუდია 4

ისრაელის არქიტექტორთა ჯგუფი

studio 4

დაკვეთა №
order

დამკვ. **client**	შპს ,,სიტი ემ" ს/ნ 204 497 295
მისამ. **adress**	ქალაქი თბილისი, გუდიაშვილის ქ. № 3 **gudiashvili st. 3, Tbilisi**
პროექ. **project**	მრავალფუნქციური შენობა **Multi-function building**

	name, surname სახელი,გვარი	signature ხელმოწერა
დირექტორი პროექტის ავტ. **director project author**	იური პუჩინსკი **iuri puchinski**	
მთ.არქიტექტორი **Chief Architect**	ი.პუჩინსკი **i.puchinski**	
არქიტექტორი **Architect**	პ. ჯღარკავა **p. jgarkava**	
არქიტექტორი **Architect**	ს. ბარბაქაძე **s. barbaqadze**	

ფორმ. **sheet**	A1	თარიღი **date**	2 0 1 8
სტადია **stage**	მ პ	მასშტ. **scale**	1:100
ნახაზი **drawing**	გადახურვის სართულის გეგმა +30,35 ნიშნულზე		
ფურცელ. **pages**	12	ფურც. **page**	24

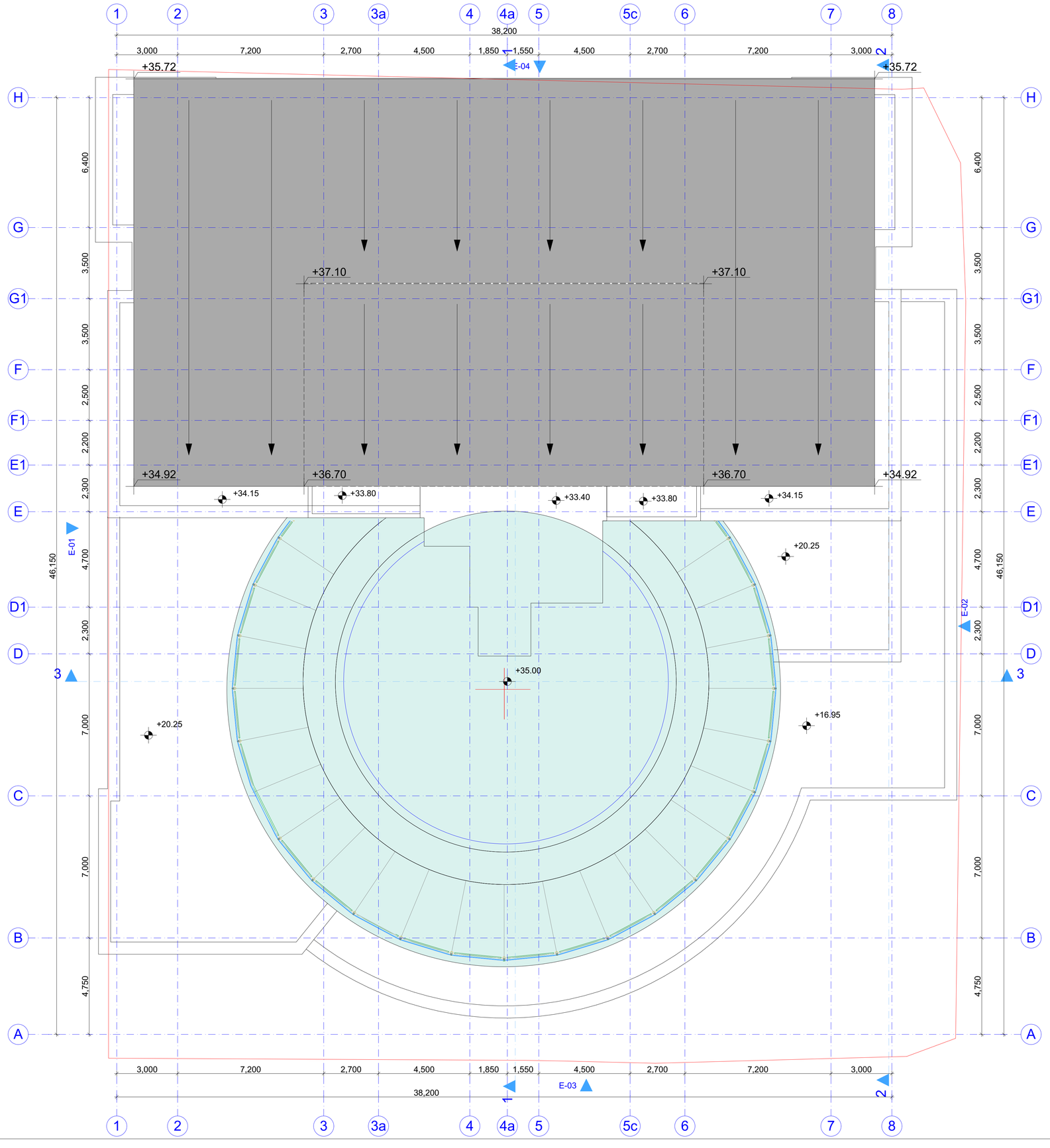

general notes:

საერთო შენიშვნები:

1. ყველა ზომა შემოწმდეს სამშენებლო მოედანზე.
შეუთავსებლობა გარკვეულ იქნას არქიტექტორთან.
მშენებლობის დროს დამკვეთს უხუსტობაზე არქიტექტორი პასუხისმგებელი არ არის.
მშენებლობის მსვლელობისას საინჟინრო და სამშენებლო სამუშაოების
ნარმოება რომელის იწვევს პროექტის ცვლილებას დასაშვებია მხოლოდ არქიტექტორის ნებართვის შემთხვევაში.
პროექტიდან ნებისმიერი გადახვევა უნდა იქნას დაფიქსირებული და მიზეზები დროულად უნდა მეცნობინონ არქიტექტორსა და სამუშაოთა მწარმოებელს.
2. არქიტექტურული ნიშნული 0.000 შეესაბამება აბსოლუტურ ნიშნულს + 414.00.
3. ზომები მოცემულია მილიმეტრებში.
4. აუცილებელია მშენებლობა წარიმართოს კანონმდებლობით განსაზღვრული პროცედურების დაცვით.
5. აუცილებელია შენობა ნაგებობის ექსპლუატაციაში მისაღებად წარსადგენი დოკუმენტაციის ნუსხის გაცნობა.
6. კარების გაღების ორიენტაცია დააზუსტეთ გეგმებზე.

specific notes:

პირობითი აღნიშვნები:

ტერიტორიის კონტური , წითელი ხაზი

0,00 = 414,0 (აბსოლიტური ნიშნული)

index	date	revisions	drawn	checked
ინდექსი	თარიღი	რევიზია	ნახაზი	შემოწმებულია

სტუდია 4
ისრაელის
არქიტექტორთა კავშირი
studio 4

დაკვეთა №
order

დამკვეთი **client**: შპს ,,სიტი ემ"
ს/კ 204 497 295

მისამ. **adress**: ქალაქი თბილისი, გუდიაშვილის ქ. № 3
gudiashvili st. 3, Tbilisi

პროექტ **project**: მრავალფუნქციური შენობა
Multi-function building

	name, surname სახელი,გვარი	signature ხელმოწერა
დირექტორი პროექტის ავტ. **director project author**	იური პუჩინსკი **iuri puchinski**	
მთ.არქიტექტორი **Chief Architect**	ი.პუჩინსკი **i.puchinski**	
არქიტექტორი **Architect**	პ. ჯღარკავა **p. jgarkava**	
არქიტექტორი **Architect**	ს. ბარბაქაძე **s. barbaqadze**	

ფორმ. **sheet**	A1	თარიღი **date**	2018
სტადია **stage**	მპ	მასშტ. **scale**	1:100
ნახაზი **drawing**			
ფურც. **pages**	13	ფურც. **page**	24