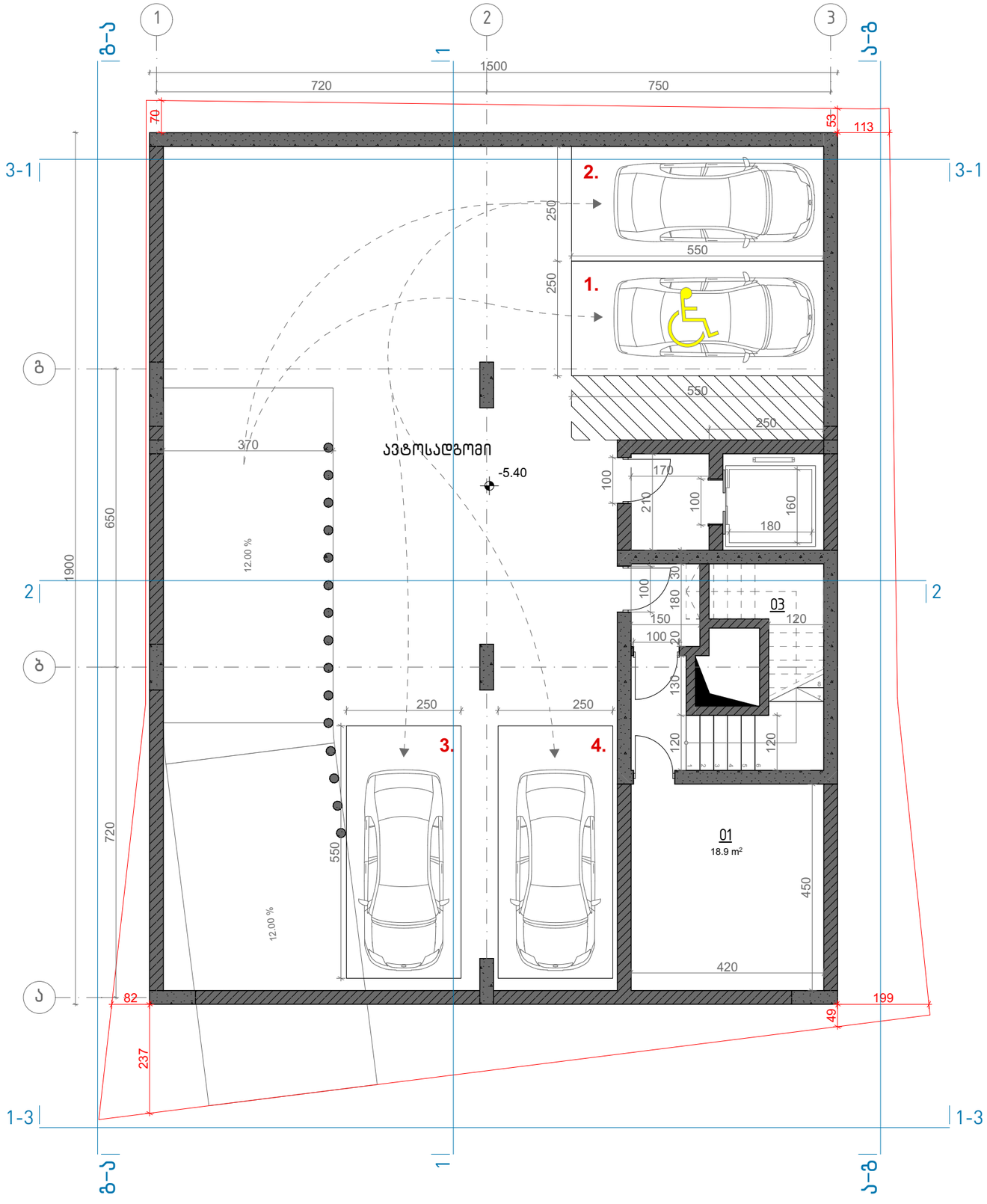

ტექნიკურ-ეკონომიკური მაჩვენებლები

ნიშნული	-5.40
სართული	-2
კ-1 კოეფიციენტი	
კ-2 კოეფიციენტი	
კ-3 კოეფიციენტი	
განაშენიანება	
საცხოვრებელი	
კომერციული	
საზაფხულო	
საოფისე	
ავტოსადგომი	211.0 მ²
კიბის უჯრედი	29.0 მ²
დამხმარე	18.9 მ²

შენიშვნები:

ავტოსადგომი

დამხმარე
- 01 ტექნიკური სათავსო
- 02 ლიფტის სამანქანო

კიბის უჯრედი
- 03 კიბის უჯრედი
- 04 ამწეს (ლიფტის) ფოიე
- 05 სადარბაზო
- 06 დაცვის ოთახი
- 07 დერეფანი
- 08 ამწეს (ლიფტის) სამანქანო
- 09 სადისპეჩერო

კომერციული
- 10 მაღაზია

საცხოვრებელი
- 11 მისაღები ოთახი
- 12 საერთო ოთახი
- 13 სამზარეულო
- 14 საძილე ოთახი
- 15 სველი წერტილი
- 16 დამხმარე სათავსო

საზაფხულო
- 19 აივანი
- 20 ვერანდა

მრავალფუნქციური შენობა კომერციული-საცხოვრებელი

-5.40 მიწისქვეშა ავტოფარეხი

თარიღი	მასშტაბი	ფურცლის ზომა
8/1/2018	1:100	A3.

პროექტი	ფურცლის № ნახაზი	შემოწმება
S 056	A.04	8/1/2018

მისამართი. ქ. თბილისი, მიქელაძის ქუჩა №6

ს/კ: 01.17.08.074.017

საკონსულტაციო ფირმა:

Simplex LTD

45 Vaja-Pshavela ave.
0177 Tbilisi
Georgia

პროექტის ავტორი:

არქიტექტორ-დიზაინერი ი/მ მამუკა კაკაბაძე

ინდ. მენარმე	მ. კაკაბაძე		8/1/2018
არქიტექტორი	მ. კაკაბაძე		8/1/2018
შესრულა	მ. კაკაბაძე		8/1/2018

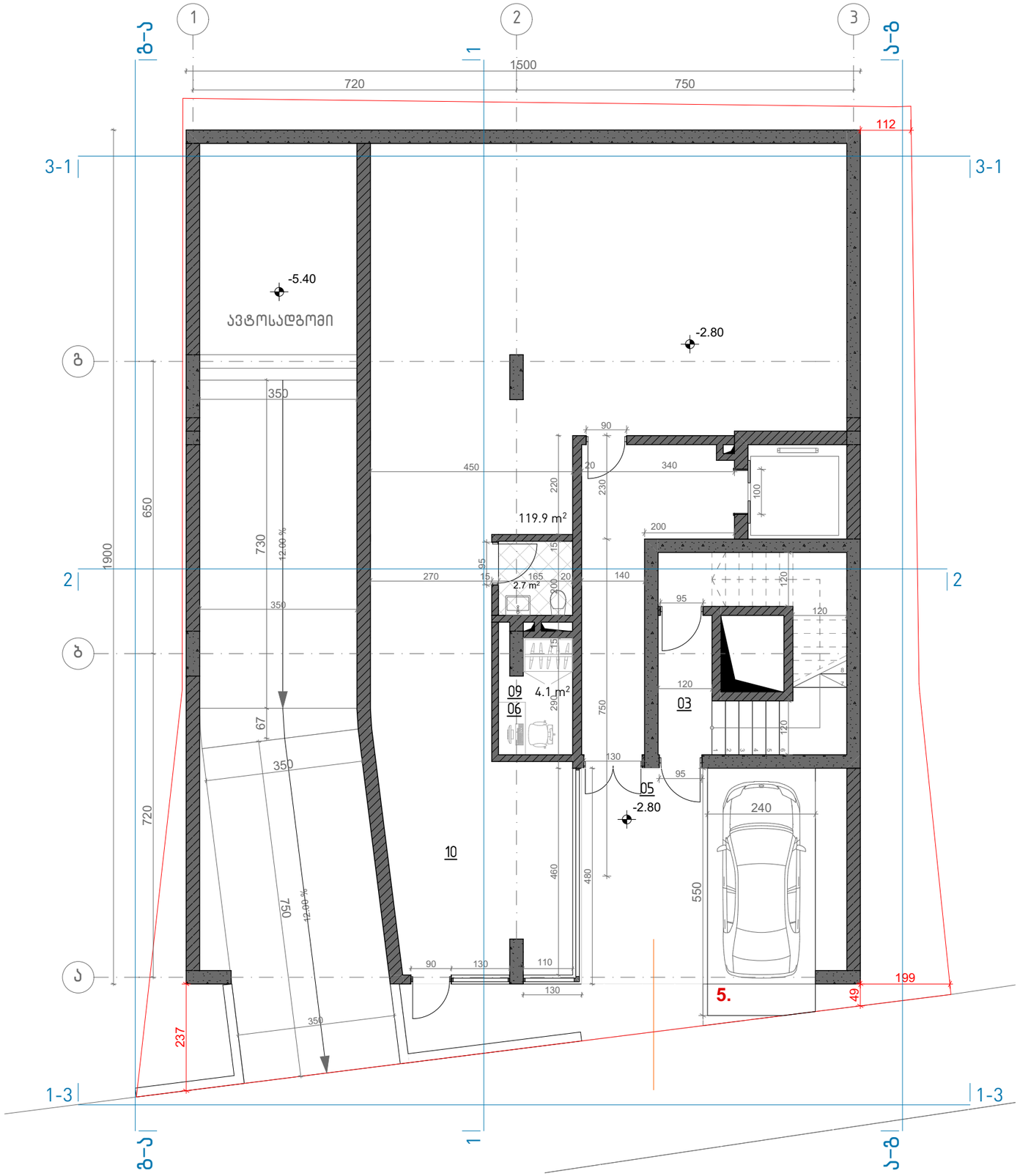

შენიშვნები:

ავტოსადგომი

დამხმარე
- 01 ტექნიკური სათავსო
- 02 ლიფტის სამანქანო

კიბის უჯრედი
- 03 კიბის უჯრედი
- 04 ამწეს (ლიფტის) ფოიე
- 05 სადარბაზო
- 06 დაცვის ოთახი
- 07 დერეფანი
- 08 ამწეს (ლიფტის) სამანქანო
- 09 სადისპეჩერო

კომერციული
- 10 მაღაზია

საცხოვრებელი
- 11 მისაღები ოთახი
- 12 საერთო ოთახი
- 13 სამზარეულო
- 14 საძილე ოთახი
- 15 სველი წერტილი
- 16 დამხმარე სათავსო

საზაფხულო
- 17 აივანი
- 18 ვერანდა

მრავალფუნქციური შენობა კომერციული-საცხოვრებელი

-2.80 კომერციული სართული

თარიღი	მასშტაბი	ფურცლის ზომა
8/1/2018	1:100	A3.

პროექტი	ფურცლის № ნახაზი	შემოწმება
S 056	A.05	8/1/2018

მისამართი. ქ. თბილისი, მიქელაძის ქუჩა №6

ს/კ: 01.17.08.074.017

საკონსულტაციო ფირმა:

Simplex LTD
45 Vaja-Pshavela ave.
0177 Tbilisi
Georgia

პროექტის ავტორი:

არქიტექტორ-დიზაინერი ი/მ მამუკა კაკაბაძე

ინდ. მეწარმე	მ. კაკაბაძე		8/1/2018
არქიტექტორი	მ. კაკაბაძე		8/1/2018
შესრულა	მ. კაკაბაძე		8/1/2018

ტექნიკურ-ეკონომიკური მაჩვენებლები	
ნიშნული	-2.80
სართული	-1
კ-1 კოეფიციენტი	
კ-2 კოეფიციენტი	204.5 მ²
კ-3 კოეფიციენტი	51.3 მ²
განაშენიანება	293.8 მ²
საცხოვრებელი	
კომერციული	120.6 მ²
საზაფხულო	28.1 მ²
საოფისე	
ავტოსადგომი	
კიბის უჯრედი	40.7 მ²
დამხმარე	

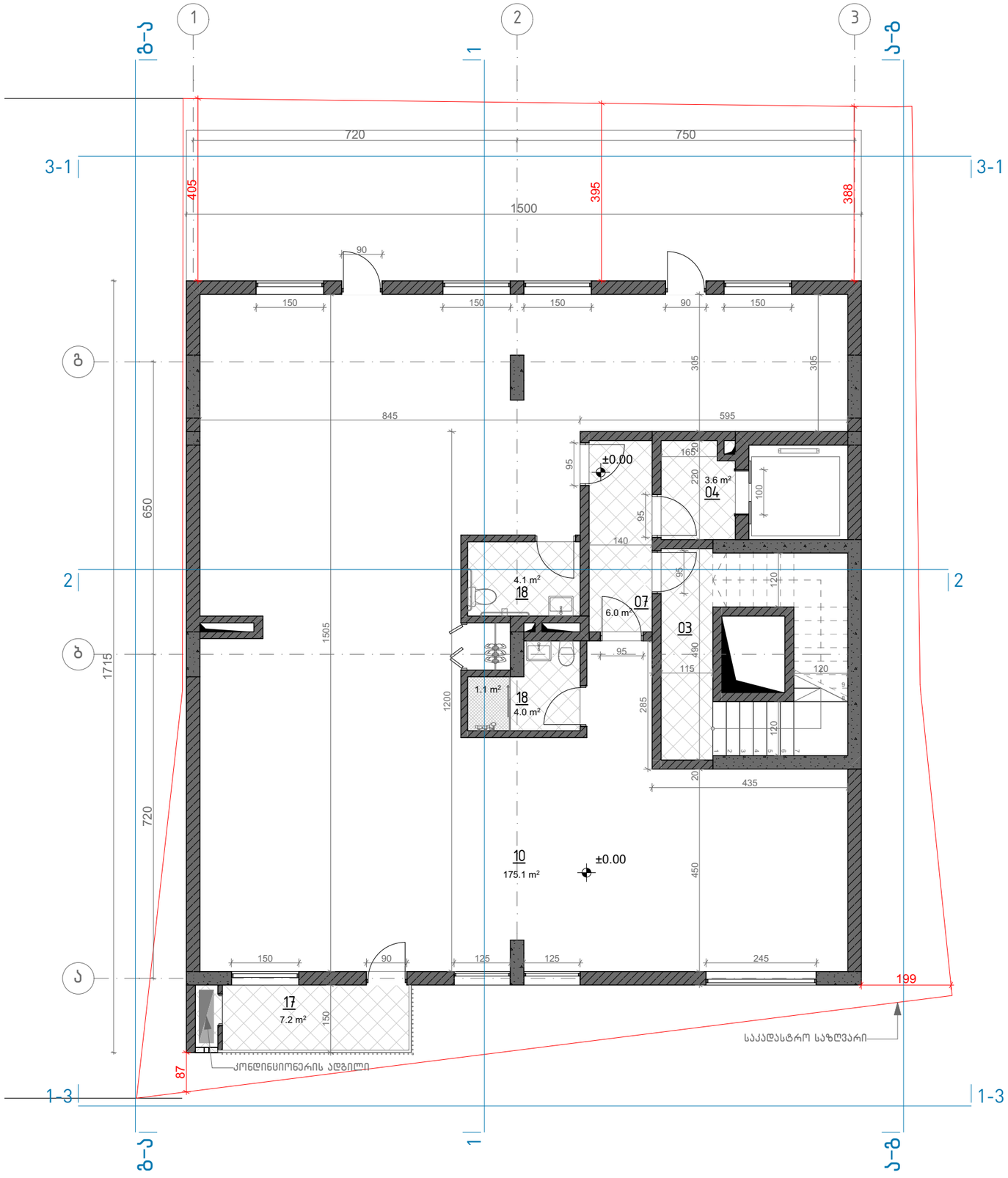

ტექნიკურ-ეკონომიკური მაჩვენებლები	
ნიშნული	±0.00
სართული	0
კ-1 კოეფიციენტი	234.8 მ²
კ-2 კოეფიციენტი	234.8 მ²
კ-3 კოეფიციენტი	
განაშენიანება	
საცხოვრებელი	
კომერციული	175.1 მ²
საზაფხულო	7.2 მ²
საოფისე	
ავტოსადგომი	
კიბის უჯრედი	35.4 მ²
დამხმარე	

შენიშვნები:

ავტოსადგომი

დამხმარე
- 01 ტექნიკური სათავსო
- 02 ლიფტის სამანქანო

კიბის უჯრედი
- 03 კიბის უჯრედი
- 04 ამწეს (ლიფტის) ფოიე
- 05 სადარბაზო
- 06 დაცვის ოთახი
- 07 დერეფანი
- 08 ამწეს (ლიფტის) სამანქანო
- 09 სადისპეჩერო

კომერციული
- 10 მაღაზია

საცხოვრებელი
- 11 მისაღები ოთახი
- 12 საერთო ოთახი
- 13 სამზარეულო
- 14 საძილე ოთახი
- 15 სველი წერტილი
- 16 დამხმარე სათავსო

საზაფხულო
- 17 აივანი
- 18 ვერანდა

მრავალფუნქციური შენობა კომერციული-საცხოვრებელი

0.00 კომერციული სართული

თარიღი	მასშტაბი	ფურცლის ზომა
8/1/2018	1:100	A3.

პროექტი	ფურცლის № ნახაზი	შემოწმება
S 056	A.06	8/1/2018

მისამართი. ქ. თბილისი, მიქელაძის ქუჩა №6

ს/კ: 01.17.08.074.017

საკონსულტაციო ფირმა:

Simplex LTD
45 Vaja-Pshavela ave.
0177 Tbilisi
Georgia

პროექტის ავტორი:

არქიტექტორ-დიზაინერი ი/მ მამუკა კაკაბაძე

ინდ. მენარმე	მ. კაკაბაძე		8/1/2018
არქიტექტორი	მ. კაკაბაძე		8/1/2018
შესრულა	მ. კაკაბაძე		8/1/2018

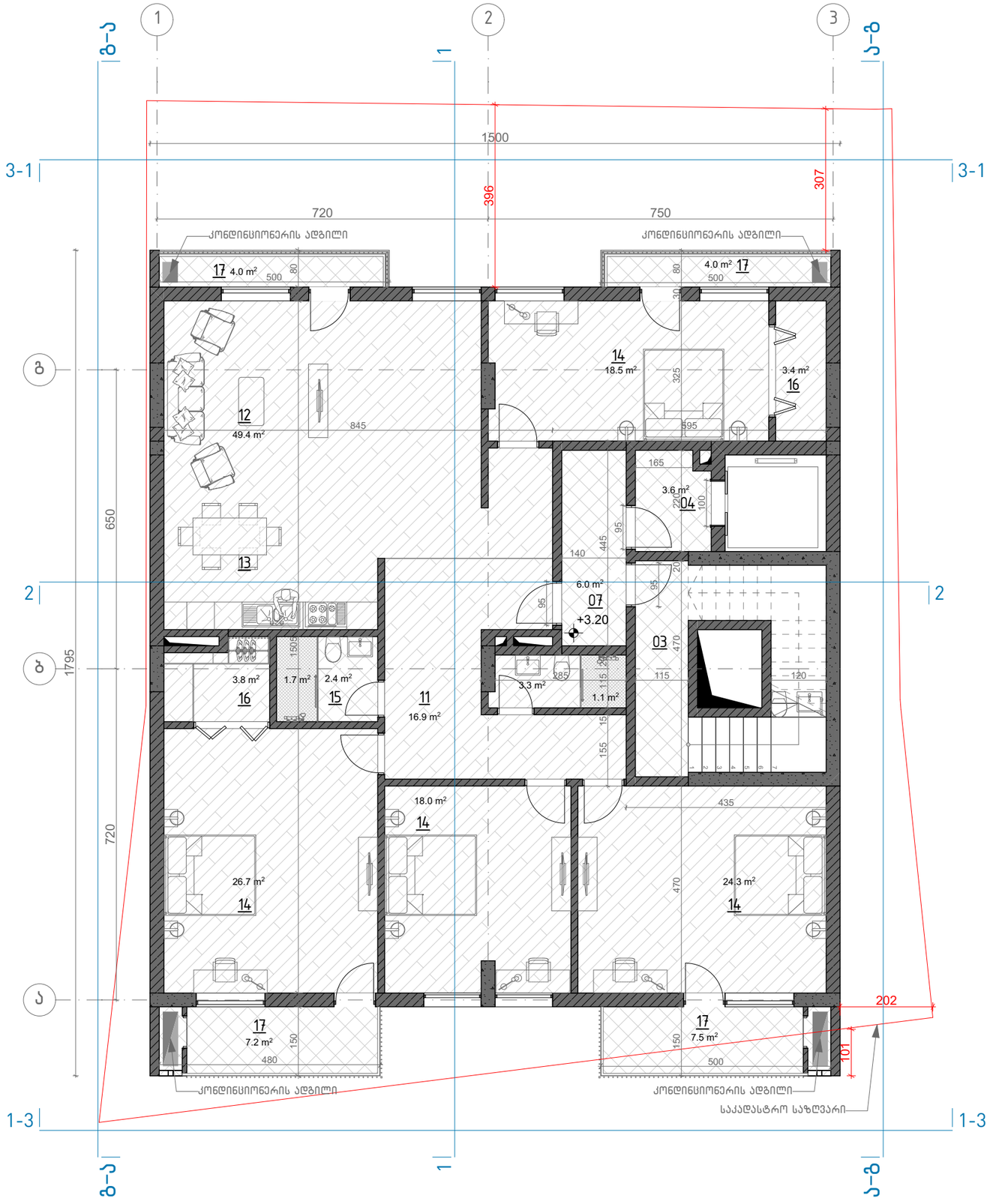

ტექნიკურ-ეკონომიკური მაჩვენებლები

ნიშნული	+3.20
სართული	1
კ-1 კოეფიციენტი	
კ-2 კოეფიციენტი	234.8 მ²
კ-3 კოეფიციენტი	
განაშენიანება	
საცხოვრებელი	175.1 მ²
კომერციული	
საზაფხულო	22.7 მ²
საოფისე	
ავტოსადგომი	
კიბის უჯრედი	35.4 მ²
დამხმარე	

შენიშვნები:

ავტოსადგომი

დამხმარე
- 01 ტექნიკური სათავსო
- 02 ლიფტის სამანქანო

კიბის უჯრედი
- 03 კიბის უჯრედი
- 04 ამწეს (ლიფტის) ფოიე
- 05 სადარბაზო
- 06 დაცვის ოთახი
- 07 დერეფანი
- 08 ამწეს (ლიფტის) სამანქანო
- 09 სადისპეჩერო

კომერციული
- 10 მაღაზია

საცხოვრებელი
- 11 მისაღები ოთახი
- 12 საერთო ოთახი
- 13 სამზარეულო
- 14 საძილე ოთახი
- 15 სველი წერტილი
- 16 დამხმარე სათავსო

საზაფხულო
- 17 აივანი
- 18 ვერანდა

მრავალფუნქციური შენობა კომერციული-საცხოვრებელი

+3.20 საცხოვრებელი სართული

თარიღი	მასშტაბი	ფურცლის ზომა
8/1/2018	1:100	A3.

პროექტი	ფურცლის № ნახაზი	შემოწმება
S 056	A.07	8/1/2018

მისამართი. ქ. თბილისი, მიქელაძის ქუჩა №6

ს/კ: 01.17.08.074.017

საკონსულტაციო ფირმა:

Simplex LTD
45 Vaja-Pshavela ave.
0177 Tbilisi
Georgia

პროექტის ავტორი:

არქიტექტორ-დიზაინერი ი/მ მამუკა ქაჯანაძე

ინდ. მეწარმე	მ. ქაჯანაძე		8/1/2018
არქიტექტორი	მ. ქაჯანაძე		8/1/2018
შეასრულა	მ. ქაჯანაძე		8/1/2018

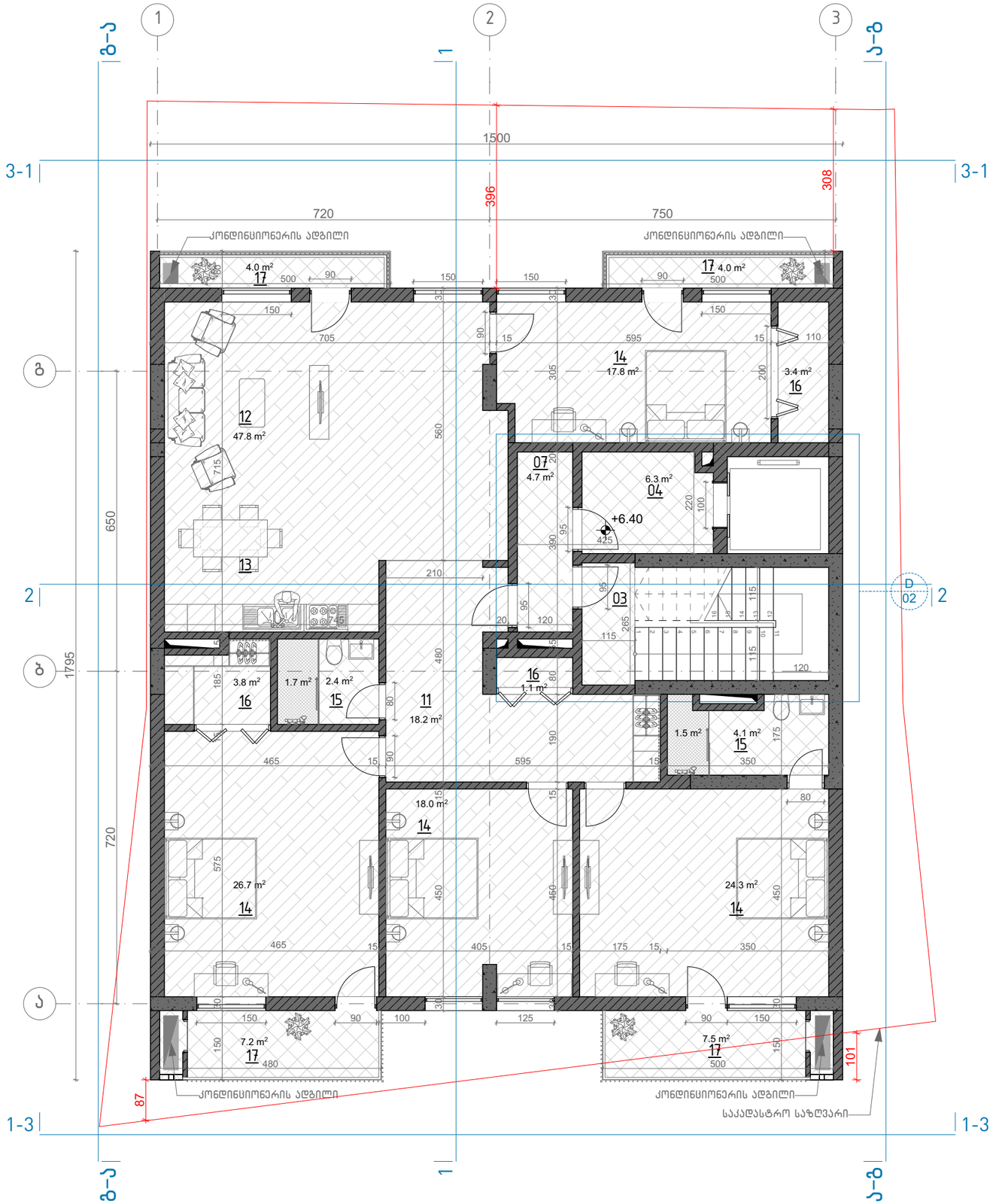

ტექნიკურ-ეკონომიკური მაჩვენებლები	
ნიშნული	+6.40
სართული	2
კ-1 კოეფიციენტი	
კ-2 კოეფიციენტი	234.8 მ²
კ-3 კოეფიციენტი	
განაშენიანება	
საცხოვრებელი	178.4 მ²
კომერციული	
საზაფხულო	22.7 მ²
საოფისე	
ავტოსადგომი	
კიბის უჯრედი	31.5 მ²
დამხმარე	

შენიშვნები:

ავტოსადგომი

დამხმარე
01 ტექნიკური სათავსო
02 ლიფტის სამანქანო

კიბის უჯრედი
03 კიბის უჯრედი
04 ამწეს (ლიფტის) ფოიე
05 სადარბაზო
06 დაცვის ოთახი
07 დერეფანი
08 ამწეს (ლიფტის) სამანქანო
09 სადისპეჩერო

კომერციული
10 მაღაზია

საცხოვრებელი
11 მისაღები ოთახი
12 საერთო ოთახი
13 სამზარეულო
14 საძილე ოთახი
15 სველი წერტილი
16 დამხმარე სათავსო

საზაფხულო
17 აივანი
18 ვერანდა

მრავალფუნქციური შენობა კომერციული-საცხოვრებელი

+6.40 საცხოვრებელი სართული

თარიღი	მასშტაბი	ფურცლის ზომა
8/1/2018	1:100	A3.

პროექტი	ფურცლის №	ნახაზი	შემოწმება
S 056	A.08		8/1/2018

მისამართი. ქ. თბილისი, მიქელაძის ქუჩა №6

ს/კ: 01.17.08.074.017

საკონსულტაციო ფირმა:

Simplex LTD
45 Vaja-Pshavela ave.
0177 Tbilisi
Georgia

პროექტის ავტორი:

არქიტექტორ-დიზაინერი ი/მ მამუკა კაკაბაძე

ინდ. მეწარმე	მ. კაკაბაძე		8/1/2018
არქიტექტორი	მ. კაკაბაძე		8/1/2018
შესრულა	მ. კაკაბაძე		8/1/2018

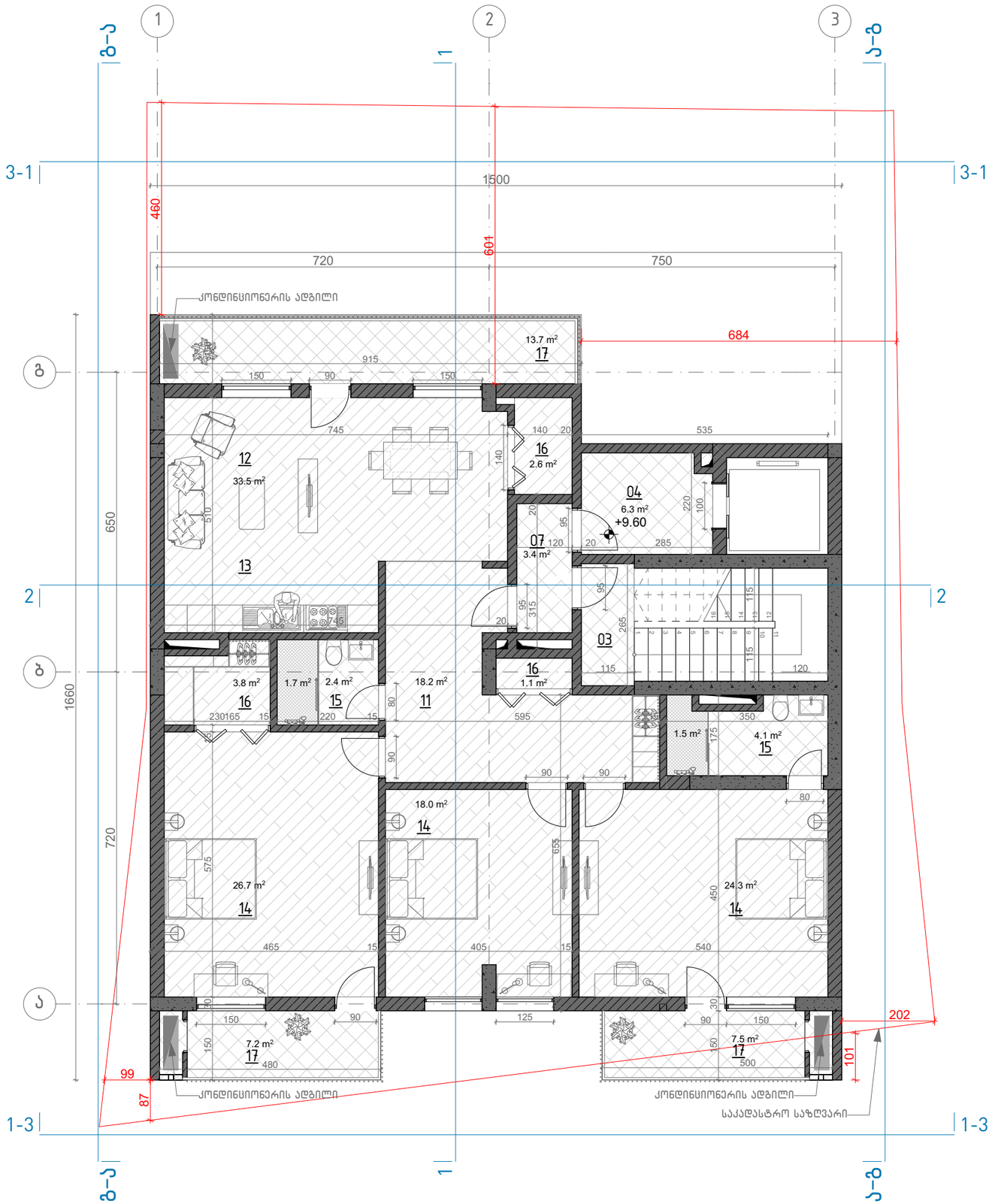

ტექნიკურ-ეკონომიკური მაჩვენებლები	
ნიშნული	+9.60
სართული	3
კ-1 კოეფიციენტი	
კ-2 კოეფიციენტი	196.7 მ²
კ-3 კოეფიციენტი	
განაშენიანება	
საცხოვრებელი	144.9 მ²
კომერციული	
საზაფხულო	28.4 მ²
საოფისე	
ავტოსადგომი	
კიბის უჯრედი	30.0 მ²
დამხმარე	

შენიშვნები:

ავტოსადგომი

დამხმარე
01 ტექნიკური სათავსო
02 ლიფტის სამანქანო

კიბის უჯრედი
03 კიბის უჯრედი
04 ამწეს (ლიფტის) ფოიე
05 სადარბაზო
06 დაცვის ოთახი
07 დერეფანი
08 ამწეს (ლიფტის) სამანქანო
09 სადისპეჩერო

კომერციული
10 მაღაზია

საცხოვრებელი
11 მისაღები ოთახი
12 საერთო ოთახი
13 სამზარეულო
14 საძილე ოთახი
15 სველი წერტილი
16 დამხმარე სათავსო

საზაფხულო
17 აივანი
18 ვერანდა

მრავალფუნქციური შენობა კომერციული-საცხოვრებელი

+9.60 საცხოვრებელი სართული

თარიღი	მასშტაბი	ფურცლის ზომა
8/1/2018	1:100	A3.

პროექტი	ფურცლის №	ნახაზი	შემოწმება
S 056	A.09		8/1/2018

მისამართი. ქ. თბილისი, მიქელაძის ქუჩა №6

ს/კ: 01.17.08.074.017

საკონსულტაციო ფირმა:

Simplex LTD
45 Vaja-Pshavela ave.
0177 Tbilisi
Georgia

პროექტის ავტორი:

არქიტექტორ-დიზაინერი ი/მ მამუკა კაკაბაძე

ინდ. მეწარმე	მ. კაკაბაძე		8/1/2018
არქიტექტორი	მ. კაკაბაძე		8/1/2018
შემსრულა	მ. კაკაბაძე		8/1/2018

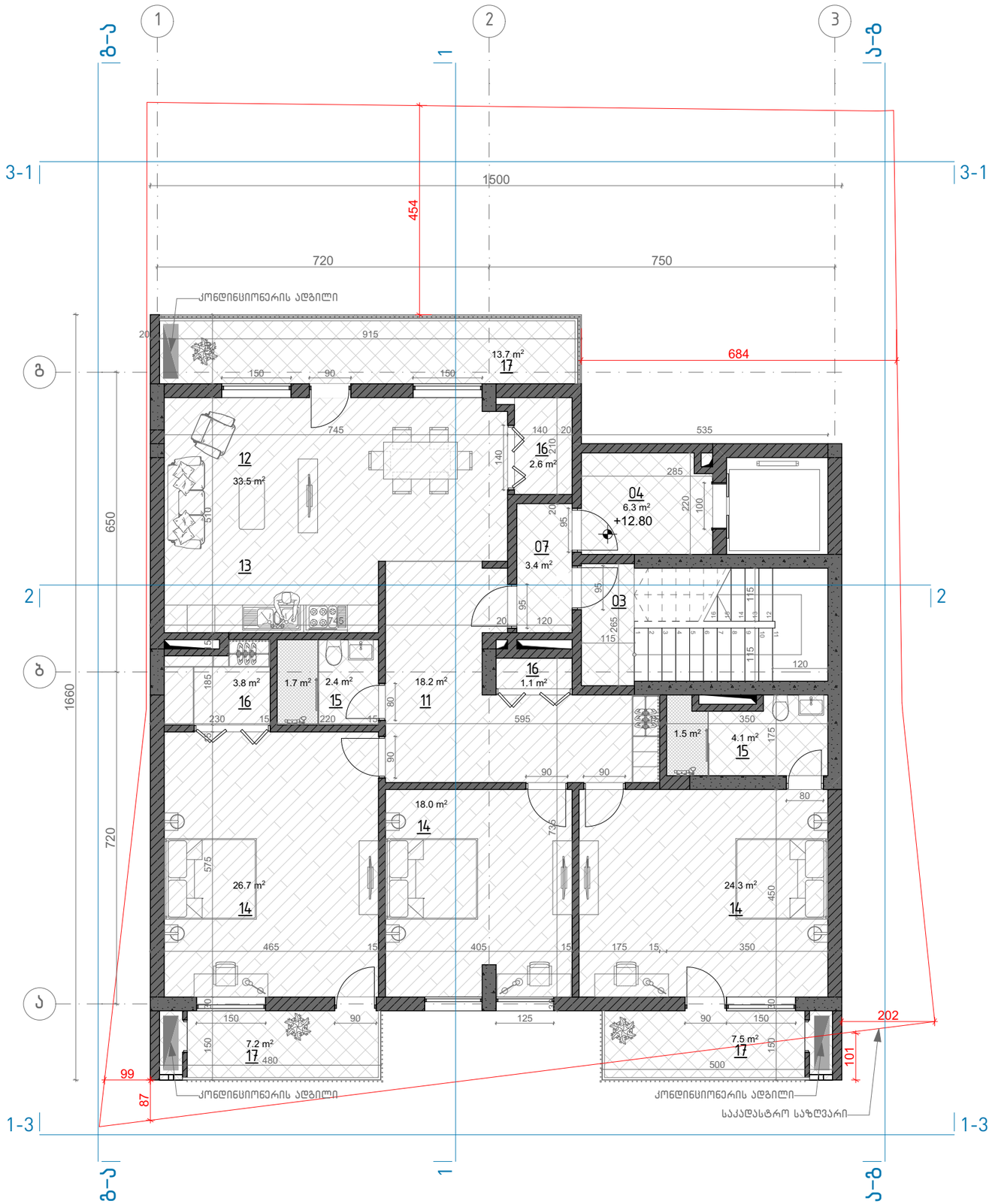

ტექნიკურ-ეკონომიკური მაჩვენებლები	
ნიშნული	+12.80
სართული	4
კ-1 კოეფიციენტი	
კ-2 კოეფიციენტი	196.7 მ²
კ-3 კოეფიციენტი	
განაშენიანება	
საცხოვრებელი	144.9 მ²
კომერციული	
საზაფხულო	28.4 მ²
საოფისე	
ავტოსადგომი	
კიბის უჯრედი	30.0 მ²
დამხმარე	

შენიშვნები:

ავტოსადგომი

დამხმარე
01 ტექნიკური სათავსო
02 ლიფტის სამანქანო

კიბის უჯრედი
03 კიბის უჯრედი
04 ამწეს (ლიფტის) ფოიე
05 სადარბაზო
06 დაცვის ოთახი
07 დერეფანი
08 ამწეს (ლიფტის) სამანქანო
09 სადისპეჩერო

კომერციული
10 მაღაზია

საცხოვრებელი
11 მისაღები ოთახი
12 საერთო ოთახი
13 სამზარეულო
14 საძილე ოთახი
15 სველი წერტილი
16 დამხმარე სათავსო

საზაფხულო
17 აივანი
18 ვერანდა

მრავალფუნქციური შენობა კომერციული-საცხოვრებელი

+12.80 საცხოვრებელი სართული

თარიღი	მასშტაბი	ფურცლის ზომა
8/1/2018	1:100	A3.

პროექტი	ფურცლის №	ნახაზი	შემოწმება
S 056	A.10		8/1/2018

მისამართი. ქ. თბილისი, მიქელაძის ქუჩა №6

ს/კ: 01.17.08.074.017

საკონსულტაციო ფირმა:

Simplex LTD
45 Vaja-Pshavela ave.
0177 Tbilisi
Georgia

პროექტის ავტორი:

არქიტექტორ-დიზაინერი ი/მ მამუკა კაკაბაძე

ინდ. მეწარმე	მ. კაკაბაძე		8/1/2018
არქიტექტორი	მ. კაკაბაძე		8/1/2018
შემსრულა	მ. კაკაბაძე		8/1/2018

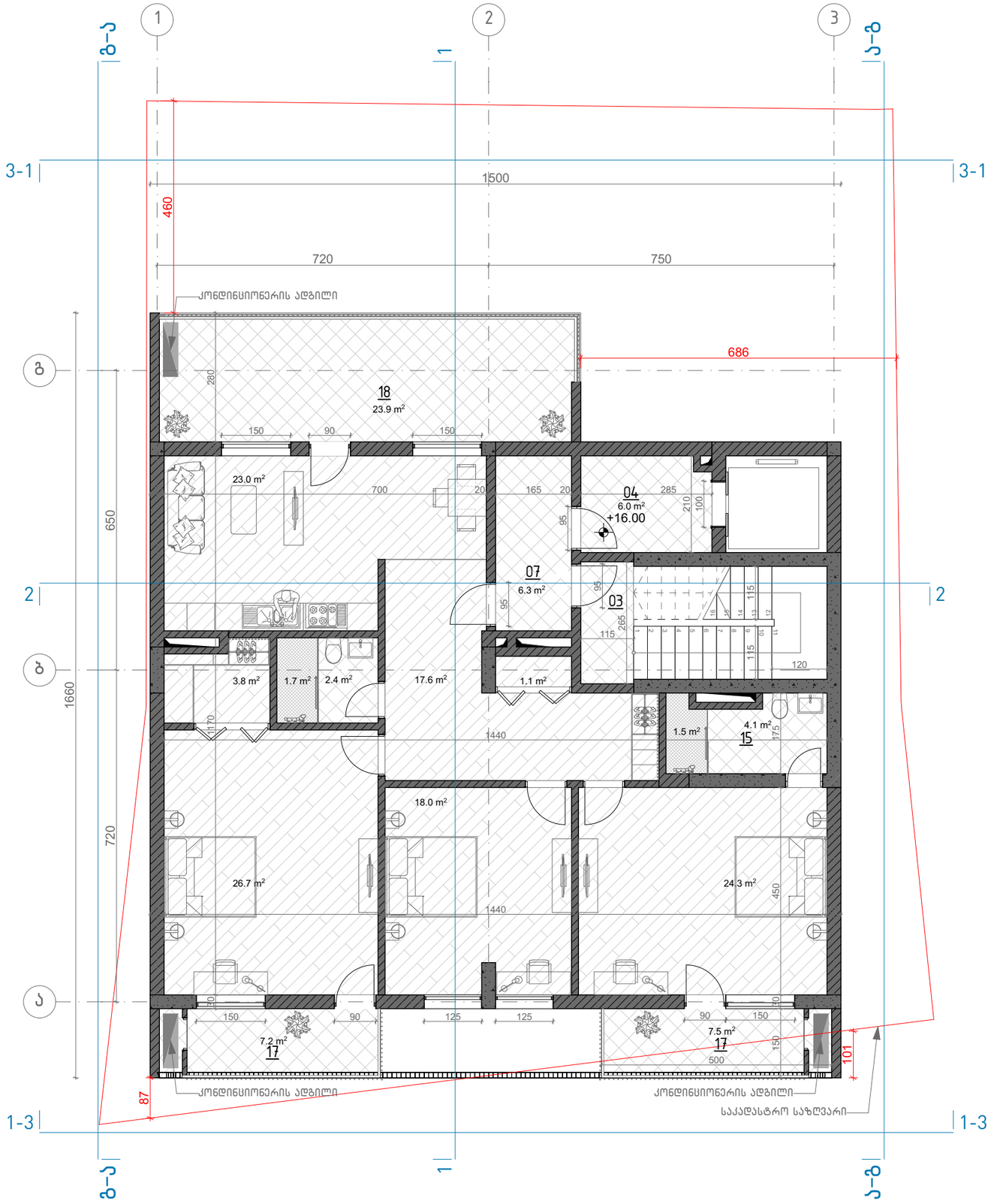

ტექნიკურ-ეკონომიკური მაჩვენებლები	
ნიშნული	+16.00
სართული	5
კ-1 კოეფიციენტი	
კ-2 კოეფიციენტი	197.6 მ²
კ-3 კოეფიციენტი	
განაშენიანება	
საცხოვრებელი	130.5 მ²
კომერციული	
საზაფხულო	40.3 მ²
საოფისე	
ავტოსადგომი	
კიბის უჯრედი	32.8 მ²
დამხმარე	

შენიშვნები:

ავტოსადგომი

დამხმარე
01 ტექნიკური სათავსო
02 ლიფტის სამანქანო

კიბის უჯრედი
03 კიბის უჯრედი
04 ამწეს (ლიფტის) ფოიე
05 სადარბაზო
06 დაცვის ოთახი
07 დერეფანი
08 ამწეს (ლიფტის) სამანქანო
09 სადისპეჩერო

კომერციული
10 მაღაზია

საცხოვრებელი
11 მისაღები ოთახი
12 საერთო ოთახი
13 სამზარეულო
14 საძილე ოთახი
15 სველი წერტილი
16 დამხმარე სათავსო

საზაფხულო
17 აივანი
18 ვერანდა

მრავალფუნქციური შენობა კომერციული-საცხოვრებელი

+16.00 საცხოვრებელი სართული

თარიღი	მასშტაბი	ფურცლის ზომა
8/1/2018	1:100	A3.

პროექტი	ფურცლის № ნახაზი	შემოწმება
S 056	A.11	8/1/2018

მისამართი. ქ. თბილისი, მიქელაძის ქუჩა №6

ს/კ: 01.17.08.074.017

საკონსულტაციო ფირმა:

Simplex LTD
45 Vaja-Pshavela ave.
0177 Tbilisi
Georgia

პროექტის ავტორი:

არქიტექტორ-დიზაინერი ი/მ მამუკა კაპანაძე

ინდ. მენარმე	მ. კაპანაძე		8/1/2018
არქიტექტორი	მ. კაპანაძე		8/1/2018
შესრულა	მ. კაპანაძე		8/1/2018

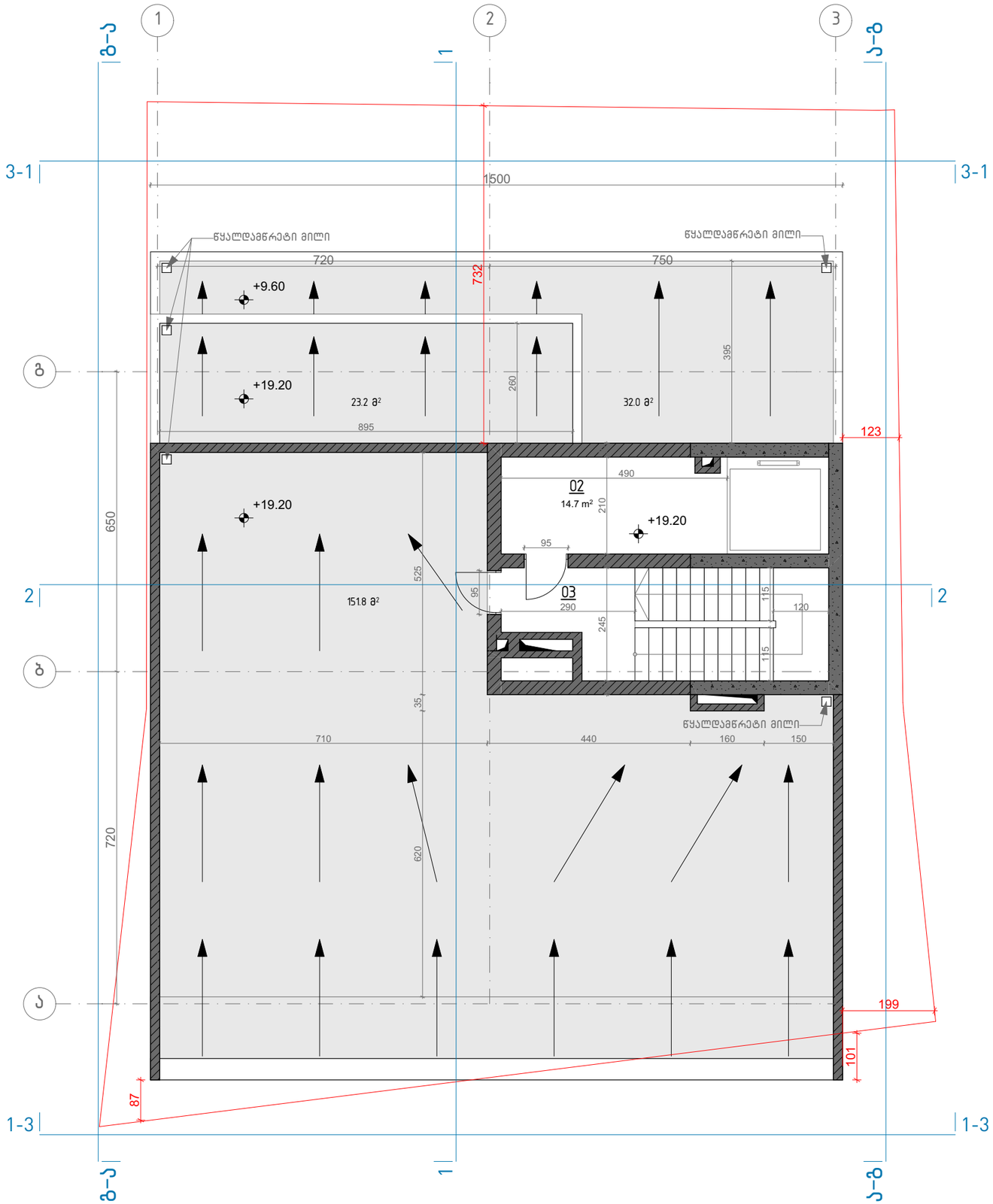

ტექნიკურ-ეკონომიკური მაჩვენებლები	
ნიშნული	+19.20
სართული	6
კ-1 კოეფიციენტი	
კ-2 კოეფიციენტი	
კ-3 კოეფიციენტი	
განაშენიანება	
საცხოვრებელი	
კომერციული	
საზაფხულო	
საოფისე	
ავტოსადგომი	
კიბის უჯრედი	16.4 მ²
დამხმარე	14.7 მ²

შენიშვნები:

ავტოსადგომი

დამხმარე
- 01 ტექნიკური სათავსო
- 02 ლიფტის სამანქანო

კიბის უჯრედი
- 03 კიბის უჯრედი
- 04 ამწეს (ლიფტის) ფოიე
- 05 სადარბაზო
- 06 დაცვის ოთახი
- 07 დერეფანი
- 08 ამწეს (ლიფტის) სამანქანო
- 09 სადისპეჩერო

კომერციული
- 10 მაღაზია

საცხოვრებელი
- 11 მისაღები ოთახი
- 12 საერთო ოთახი
- 13 სამზარეულო
- 14 საძილე ოთახი
- 15 სველი წერტილი
- 16 დამხმარე სათავსო

საზაფხულო
- 17 აივანი
- 18 ვერანდა

მრავალფუნქციური შენობა კომერციული-საცხოვრებელი

+19.20 ტექნიკური სართული

თარიღი	მასშტაბი	ფურცლის ზომა
8/1/2018	1:100	A3.

პროექტი	ფურცლის №	ნახაზი	შემოწმება
S 056	A.12		8/1/2018

მისამართი. ქ. თბილისი, მიქელაძის ქუჩა №6

ს/კ: 01.17.08.074.017

საკონსულტაციო ფირმა:

Simplex LTD
45 Vaja-Pshavela ave.
0177 Tbilisi
Georgia

პროექტის ავტორი:

არქიტექტორ-დიზაინერი ი/მ მამუკა კაპანაძე

ინდ. მეწარმე	მ. კაპანაძე		8/1/2018
არქიტექტორი	მ. კაპანაძე		8/1/2018
შეასრულა	მ. კაპანაძე		8/1/2018

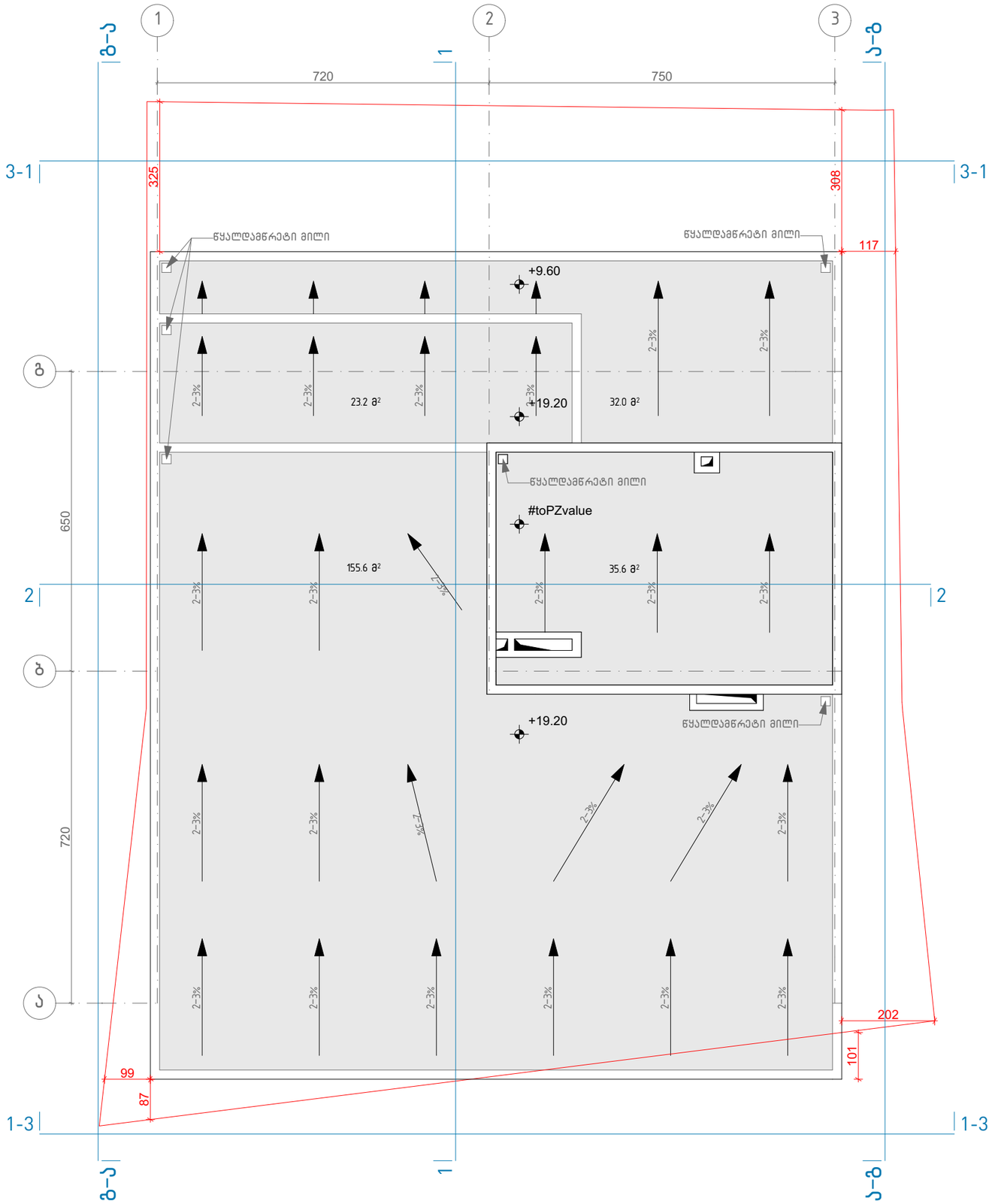

შენიშვნები:

სახურავზე მოეწყობა თბოიზოლაცია პენზის ნაყარით და ბრტყელი, მრავალშრიანი ჰიდროიზოლაცია, ბიტუმის ბაზაზე

მრავალფუნქციური შენობა კომერციული-საცხოვრებელი

+21.30 ბრტყელი გადახურვა

თარიღი	მასშტაბი	ფურცლის ზომა
8/1/2018	1:100	A3.

პროექტი	ფურცლის № ნახაზი	შემოწმება
S 056	A.13	8/1/2018

მისამართი. ქ. თბილისი, მიქელაძის ქუჩა №6

ს/კ: 01.17.08.074.017

საკონსულტაციო ფირმა:

Simplex LTD
45 Vaja-Pshavela ave.
0177 Tbilisi
Georgia

პროექტის ავტორი:

არქიტექტორ-დიზაინერი ი/მ მამუკა კაკაბაძე

ინდ. მენარმე	მ. კაკაბაძე	_____	8/1/2018
არქიტექტორი	მ. კაკაბაძე		8/1/2018
შესრულა	მ. კაკაბაძე	_____	8/1/2018

მრავალფუნქციური კომპლექსის საბანძრო უსაფრთხოების პროექტი

საქართველოს მთავრობის, 2016 წლის 28 იანვრის, №41-ე დადგენილების მიხედვით

S 056. Georgia Tbilisi.

Simplex LTD

Architecture

t +99599888078
+99591550233

e simplex.architect@gmail.com



პროექტის შემადგენლობა		
№	დასახელება	მასშტაბი
F.01	თავფურცელი	
F.02	პროექტის შემადგენლობა	1:0.59
F.03	-5.40 ნიშნულის სახანძრო გეგმა	1:100, 1:200
F.04	-2.80 ნიშნულის სახანძრო გეგმა	1:100, 1:200
F.05	0.00 ნიშნულის სახანძრო გეგმა	1:100, 1:200
F.06	+3.20 ნიშნულის სახანძრო გეგმა	1:100, 1:200
F.07	+6.40 ნიშნულის სახანძრო გეგმა	1:100, 1:200
F.08	+9.60 ნიშნულის სახანძრო გეგმა	1:100, 1:200
F.09	+12.80 ნიშნულის სახანძრო გეგმა	1:100, 1:200
F.10	+16.00 ნიშნულის სახანძრო გეგმა	1:100, 1:200
F.11	+19.20 ნიშნულის სახანძრო გეგმა	1:100, 1:200
F.12	-5.40 ნიშნულის დაკავებულობები	1:100, 1:200...
F.13	-2.80 ნიშნულის დაკავებულობები	1:100, 1:200...
F.14	0.00 ნიშნულის დაკავებულობები	1:100, 1:200...
F.15	+3.20 ნიშნულის დაკავებულობები	1:100, 1:200...
F.16	+6.40 ნიშნულის დაკავებულობები	1:100, 1:200...
F.17	+9.60 ნიშნულის დაკავებულობები	1:100, 1:200...
F.18	+12.80 ნიშნულის დაკავებულობები	1:100, 1:200...
F.19	+16.00 ნიშნულის დაკავებულობები	1:100, 1:200...
F.20	ჭრილი 1-1	1:200, 1:150...
F.21	დეტალები	1:50, 1:200,...
F.22	დეტალები	1:20, 1:15
F.23	დეტალები	1:65

შენიშვნები:

მრავალფუნქციური შენობა კომერციული-საცხოვრებელი

პროექტის შემადგენლობა

თარიღი	მასშტაბი	ფურცლის ზომა
8/1/2018	1:0.59	A3.

პროექტი	ფურცლის № ნახაზი	შემოწმება
S 056	F.02	8/1/2018

მისამართი. ქ. თბილისი, მიქელაძის ქუჩა №6

ს/კ: 01.17.08.074.017

საკონსულტაციო ფირმა:

Simplex LTD
45 Vaja-Pshavela ave.
0177 Tbilisi
Georgia

პროექტის ავტორი:

არქიტექტორ-დიზაინერი ი/მ მამუკა კაკაბაძე

ინდ. მეწარმე	მ. კაკაბაძე	_____	8/1/2018
არქიტექტორი	მ. კაკაბაძე		8/1/2018
შესრულა	მ. კაკაბაძე	_____	8/1/2018

შენობა-ნაგებობის უსაფრთხოების წესებთან შესაბამისობის ანალიზი

გამოყენებული წესები - **„შენობა-ნაგებობის უსაფრთხოების წესები“**

ჩამოთვალეთ შენობის დაკავებულებები და აღწერეთ თითოეული გამოყენება			
-5.40 ნიშნულზე დს	(დამხმარე ჯგუფი)	მიწისქვეშა ავტოსადგომი	დდ=25
-2.80 ნიშნულზე სვ	(სავაჭრო ჯგუფი)	მაღაზია	დდ=75
±0.00 ნიშნულზე სვ	(სავაჭრო ჯგუფი)	მაღაზია	დდ=42
+3.20 ნიშნულზე სც-2	(საცხოვრებელი ჯგუფი)	ბინები	დდ=13
+6.40 ნიშნულზე სც-2	(საცხოვრებელი ჯგუფი)	ბინები	დდ=13
+9.60 ნიშნულზე სც-2	(საცხოვრებელი ჯგუფი)	ბინები	დდ=11
+12.80 ნიშნულზე სც-2	(საცხოვრებელი ჯგუფი)	ბინები	დდ=11
+16.00 ნიშნულზე სც-2	(საცხოვრებელი ჯგუფი)	ბინები	დდ=10

კონსტრუქციის ტიპი:	
განსაზღვრეთ კონსტრუქციის არსებული შენობისთვის: მაგალითი: II-A, II-B, V-A, V-B	
განსაზღვრეთ კონსტრუქციის ტიპი ახალი შენობისთვის: მაგალითი: II-A, II-B, V-A, V-B	**I - B**
შერეული კონსტრუქციის შემთხვევაში მიუთითეთ ტიპები, რომელიც გამოყენებული იქნება, განსაზღვრეთ ტიპები და მათი მდებარეობა:	

სიმაღლის შეზღუდვები ცხრილი 503 -ის მიხედვით			
დაკავებულობები		**დასაშვები სართულიანობა**	**შემოთავაზებული სართულიანობა**
ნიშნულზე დს	(დამხმარე ჯგუფი)	**5**	**1**
ნიშნულზე სვ	(სავაჭრო ჯგუფი)	**11**	**2**
ნიშნულზე სც-2	(საცხოვრებელი ჯგუფი)	**11**	**5**
		დასაშვები სიმაღლე	**შემოთავაზებული სიმაღლე**
შენობის სიმაღლე =		**48.8**	**24.1**
მიწის დონის ზემოთ სართულ(ებ)ის რაოდენობა =		**7**	

ფართობის შეზღუდვები ცხრილი 503 -ის მიხედვით		
დაკავებულობები	**დასაშვები ფართობი (სართულზე)**	**შემოთავაზებული ფართობი (სართულზე)**
-5.40 ნიშნულზე დს	**3300**	**265.0**
-2.80 ნიშნულზე სვ	**შეუზღუდავი**	**190.4**
±0.00 ნიშნულზე სვ	**შეუზღუდავი**	**234.7**
+3.20 ნიშნულზე სც-2	**შეუზღუდავი**	**234.7**
+6.40 ნიშნულზე სც-2	**შეუზღუდავი**	**234.7**
+9.60 ნიშნულზე სც-2	**შეუზღუდავი**	**196.7**
+12.80 ნიშნულზე სც-2	**შეუზღუდავი**	**196.7**
+16.00 ნიშნულზე სც-2	**შეუზღუდავი**	**184.5**
შემოთავაზებული ფართობების ჯამი =	**1675.4**	
სართულების რაოდენობა =	**8**	
შენობის საერთო ფართობი =	**1700.4**	

გარე კედლის ცეცხლმედეგობისა და ღიობისადმი მოთხოვნები ცხრილების 602-ის და 705.8 -ის მიხედვით									
გარე კედელი	**ხანძარსაწინააღმდეგო მანძილი** (მეტრი)	**ცეცხლმედეგობის ხარისხი** (საათი)		**კედლის ღიობების ფართობი** (კედლის %)					
		მოთხოვნილი	**გათვალისწინებული**	**დასაშვები**			**გათვალისწინებული**		
				დაცული	**დაუცველი საშხეფებით**	**დაუცველი**	**დაცული**	**დაუცველი საშხეფებით**	**დაუცველი**
1-3	7.8	1	1	შეუზღუდავი	შეუზღუდავი	70%	-	-	25%
3-1	3.9	1	1	45%	45%	15%	-	27%	-
ა-გ	1.3	1	1	15%	15%	დაუშვებელია	-	-	-
გ-ა	0.1	1	1	დაუშვებელია	დაუშვებელია	დაუშვებელია	-	-	-

ხანძრისაგან დაცვის სისტემებისადმი მოთხოვნები							
დაკავებულობები/ სივრცეები/გასასვლელი საშუალებები	**ავტოსაშხეფი სისტემა**	**ალტერნატიული ავტომატური ცეცხლსაქრობი სისტემები**	**სახანძრო განგაშისა, კვამლაღმომჩენი და ცეცხლაღმომჩენი სისტემები**	**სახანძრო მილდგარების სისტემები**	**კვამლის საკონტროლო სისტემები**	**ხელის ცეცხლმაქრები**	**საავარიო განგაშის სისტემები**
-5.40 დს	**კი**	**არა**	**კი**	**კი**	**კი**	**კი**	**კი**
-2.80 სვ	**არა**	**არა**	**კი**	**კი**	**კი**	**კი**	**კი**

±0.00 სვ	არა	არა	კი	კი	კი	კი	კი
+3.20 სც-2	არა	არა	კი	კი	კი	კი	კი
+6.40 სც-2	არა	არა	კი	კი	კი	კი	კი
+9.60 სც-2	არა	არა	კი	კი	კი	კი	კი
+12.80 სც-2	არა	არა	კი	კი	კი	კი	კი
+16.00 სც-2	არა	არა	კი	კი	კი	კი	კი
კიბის უჯრედი	არა	არა	კი	კი	კი	კი	კი
ლიფტები	არა	არა	კი	არა	კი	არა	არა
დერეფანი	არა	არა	კი	კი	კი	კი	კი
სახანძრო-სამაშველო სამსახურის მიერ გამოსაყენებელი მისაერთებლები				კი			
სახანძრო ტუმბოები და წყლის რეზერვუარი (განთვსებულია -2.80 ნიშნულზე)				კი			

განიავებისადმი მოთხოვნები		
დაკავებულობები/სივრცეები/გასასვლელი საშუალებები	ბუნებრივი განიავება	ხელოვნური განიავება
-5.40 დს	კი	კი
-2.80 სვ	კი	არა
±0.00 სვ	კი	არა
+3.20 სც-2	კი	არა
+6.40 სც-2	კი	არა
+9.60 სც-2	კი	არა
+12.80 სც-2	კი	არა
+16.00 სც-2	კი	არა
კიბის უჯრედი	კი	კი
ლიფტები	კი	კი
დერეფანი	კი	არა

თითოეული სართულიდან გასასვლელი საშუალება									
სართულები	დაკავებულობა და დაკავებულობის დატვირთვის ჯამური მაჩვენებელი	მოთხოვნილი გასასვლელების/გასასვლელთან მისადგომის რაოდენობა	გათვალისწინებული გასასვლელების/ გასასვლელთან მისადგომის რაოდენობა და ტიპი	გასასვლელი საშუალებების სიგანე(მეტრი)					
				გზა-კიბეები		დერაფანი,		გასასვლელის გზა-კარი	
				მოთხოვნილი	გათვალისწინებული	მოთხოვნილი	გათვალისწინებული	მოთხოვნილი	გათვალისწინებული

-540	25	1	1	1.1		-	-	0.82	0.95
-2.80	75	2	2	1.1	1.15	1.2	1.4	0.82	1.3
0.00	42	2	3	-	-	1.2	1.4	0.82	0.95
+3.20	13	1	1	1.1	1.15	1.2	1.4	0.82	0.95
+6.40	13	1	1	1.1	1.15	1.2	1.2	0.82	0.95
+9.60	11	1	1	1.1	1.15	1.2	1.2	0.82	0.95
+12.80	11	1	1	1.1	1.15	1.2	1.2	0.82	0.95
+16.00	10	1	1	1.1	1.15	1.2	1.65	0.82	0.95

წყალსადენი სისტემის ფიქსირებული მოწყობილობების რაოდენობა

ცხრილი 1602.1-ის მიხედვით

სართულები	დაკავებულობა და დაკავებულობის დატვირთვის ჯამური მაჩვენებელი	ფიქსირებული მოწყობილობები(ცალი)											
		უნიტაზი		ტუალეტის ხელსაბანები		აბაზანა/შხაპი		სასმელი წყლის ფანტანი		სამომსახურეო ნიჟარა		სამზარეულოს ნიჟარა	
		მოთხოვნილი	გათვალისწინებული	მოთხოვნილი	გათვალისწინებული	მოთხოვნილი	გათვალისწინებული	მოთხოვნილი	გათვალისწინებული	მოთხოვნილი	გათვალისწინებული	მოთხოვნილი	გათვალისწინებული
-5.40 დს		-	-	-	-	-	-	-	-	1	1	-	-
-2.80 სვ		1	1	1	1	-	-	-	-	-	-	-	-
±0.00 სვ		1	1	1	1	-	-	-	-	-	-	-	-
+3.20 სც-2		1	2	1	2	1	2	-	-	-	-	1	2
+6.40 სც-2		1	2	1	2	1	2	-	-	-	-	1	2
+9.60 სც-2		1	2	1	2	1	2	-	-	-	-	1	2
+12.80 სც-2		1	2	1	2	1	2	-	-	-	-	1	2
+16.00 სც-2		1	2	1	2	1	2	-	-	-	-	1	2

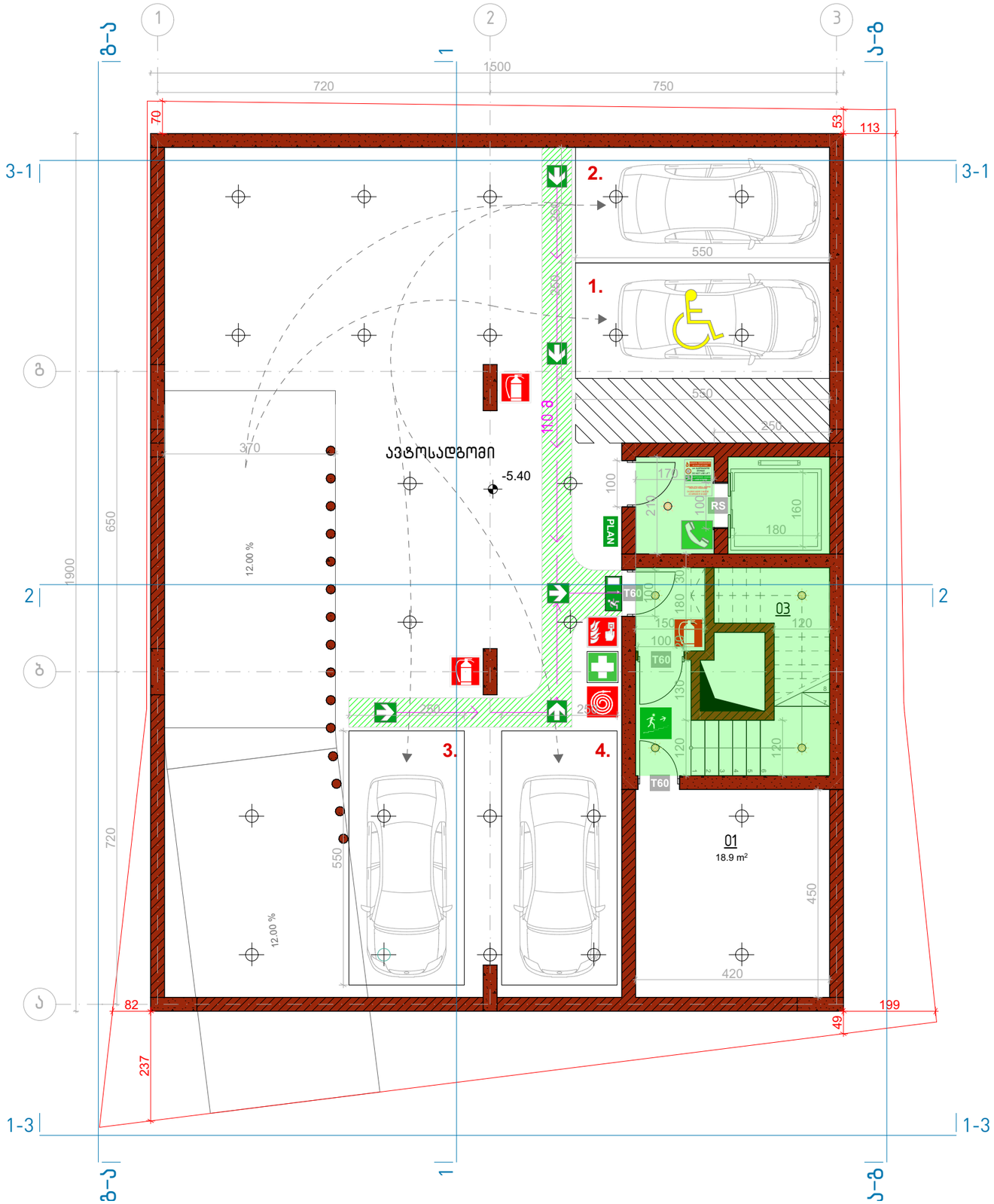

	ავარიული განათება 10Lux
	დაცული ზონა / კაპრის დაწნეხვა
	სამედიცინო პირველადი დახმარების ნაკრები
PLAN	საევაკუაციო გეგმა
	სამადარიგო / საევაკუაციო გასასვლელი (სახანძრო ამწე კიბით)
T60	1 სთ ცეცხლგამძლე კარი
RS	ცეცხლგამძლე კარი
EXIT	შენობიდან გამოსასვლელი
	ავარიული გასასვლელი მარჯვნივ/მარცხნივ
	ავარიული გასასვლელი
	მიმმართავი ავარიული გასასვლელისაკენ
	მიმმართავი ავარიული გასასვლელი გზა კიბეებზე ზემოთ/ქვემოთ
	უსაფრთხო თავშეყრის ადგილი
	შშმ პირთა თავშესაფარი ფართობი
	გამაფრთხილებელი ბანერი
	ქედლის ცეცხლმედეგობა 2სთ (ორ საათიანი)
	ქედლის ცეცხლმედეგობა მინ. 1სთ (ერთი საათიანი)
	ავტოსაბჯენი (ლალინკლერი)
	ხელის ცეცხლმაქრი
	სახანძრო განგაშის ღილაკი
	სატელეფონო / სასწრაფო გამოძახების ტელეფონი
	სახანძრო მილსადენის სისტემა

შენიშვნები:

მრავალფუნქციური შენობა კომერციული-საცხოვრებელი

-5.40 ნიშნულის სახანძრო გეგმა

თარიღი	მასშტაბი	ფურცლის ზომა
8/1/2018	1:100, 1:200	A3.

პროექტი	ფურცლის №	ნახაზი	შემოწმება
S 056	F.03		8/1/2018

მისამართი. ქ. თბილისი, მიქელაძის ქუჩა №6

ს/კ: 01.17.08.074.017

საკონსულტაციო ფირმა:

Simplex LTD
45 Vaja-Pshavela ave.
0177 Tbilisi
Georgia

პროექტის ავტორი:

არქიტექტორ-დიზაინერი ი/მ მამუკა კაკაბაძე

ინდ. მეწარმე	მ. კაკაბაძე		8/1/2018
არქიტექტორი	მ. კაკაბაძე		8/1/2018
შემსრულა	მ. კაკაბაძე		8/1/2018

შენიშვნები:

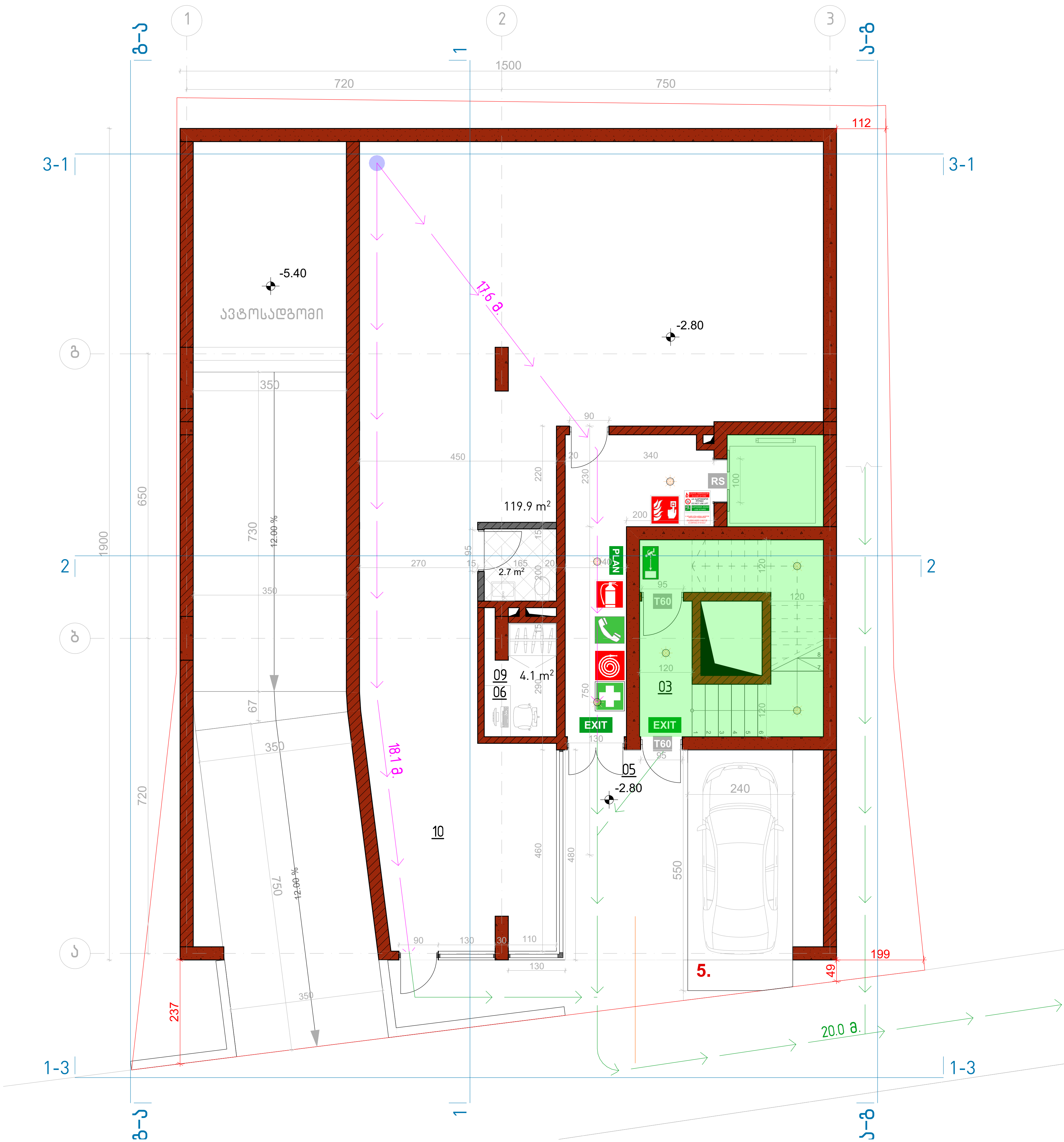

	ავარიული განათება 10Lux
	დაცული ზონა / ჰაერის დაწნეხვა
	სამედიცინო პირველადი დახმარების ნაკრები
PLAN	საევაკუაციო გეგმა
	სათადარიგო / საევაკუაციო გასასვლელი (სახანძრო ამწე კიბით)
T60	1 სთ ცეცხლგამძლე კარი
RS	ცეცხლგამძლე კარი
EXIT	შენობიდან გამოსასვლელი
	ავარიული გასასვლელი მარჯვნივ/მარცხნივ
	ავარიული გასასვლელი
	მიმმართავი ავარიული გასასვლელისაკენ
	მიმმართავი ავარიული გასასვლელი გზა კიბეებზე ზემოთ/ქვემოთ
	უსაფრთხო თავშეყრის ადგილი
	შშმ პირთა თავშესაფარი ფართობი
ხანძრის შემთხვევაში / IN CASE OF FIRE / არ გამოიყენოთ ლიფტი / DO NOT USE LIFT / გამოიყენეთ კიბეები / USE STAIRS / 12 წლამდე მოზარდები, მხოლოდ უფროსების თანხლებით / CHILDRENS UNDERS 12 MUST BE ACCOMPANIED BY AN ADULT	გამაფრთხილებელი ბანერი
	კედლის ცეცხლმედეგობა 2სთ (ორ საათიანი)
	კედლის ცეცხლმედეგობა მინ. 1სთ (ერთი საათიანი)
	ავტოსაშხეფი (ლპლინკლერი)
	ხელის ცეცხლმაქრი
	სახანძრო განგაშის ღილაკი
	სამაშველო / სასწრაფო გამოძახების ტელეფონი
	სახანძრო ჭილდგარის სისტემა

მრავალფუნქციური შენობა კომერციული-საცხოვრებელი

-2.80 ნიშნულის სახანძრო გეგმა

თარიღი	მასშტაბი	ფურცლის ზომა
8/1/2018	1:100, 1:200	A3.

პროექტი	ფურცლის №	ნახაზი	შემოწმება
S 056	F.04		8/1/2018

მისამართი. ქ. თბილისი, მიქელაძის ქუჩა №6

ს/კ: 01.17.08.074.017

საკონსულტაციო ფირმა:

Simplex LTD
45 Vaja-Pshavela ave.
0177 Tbilisi
Georgia

პროექტის ავტორი:

MK ARCHITECTURE

არქიტექტორ-დიზაინერი ი/მ მამუკა კაკანაძე

ინდ. მეწარმე	მ. კაკანაძე		8/1/2018
არქიტექტორი	მ. კაკანაძე		8/1/2018
შეასრულა	მ. კაკანაძე		8/1/2018

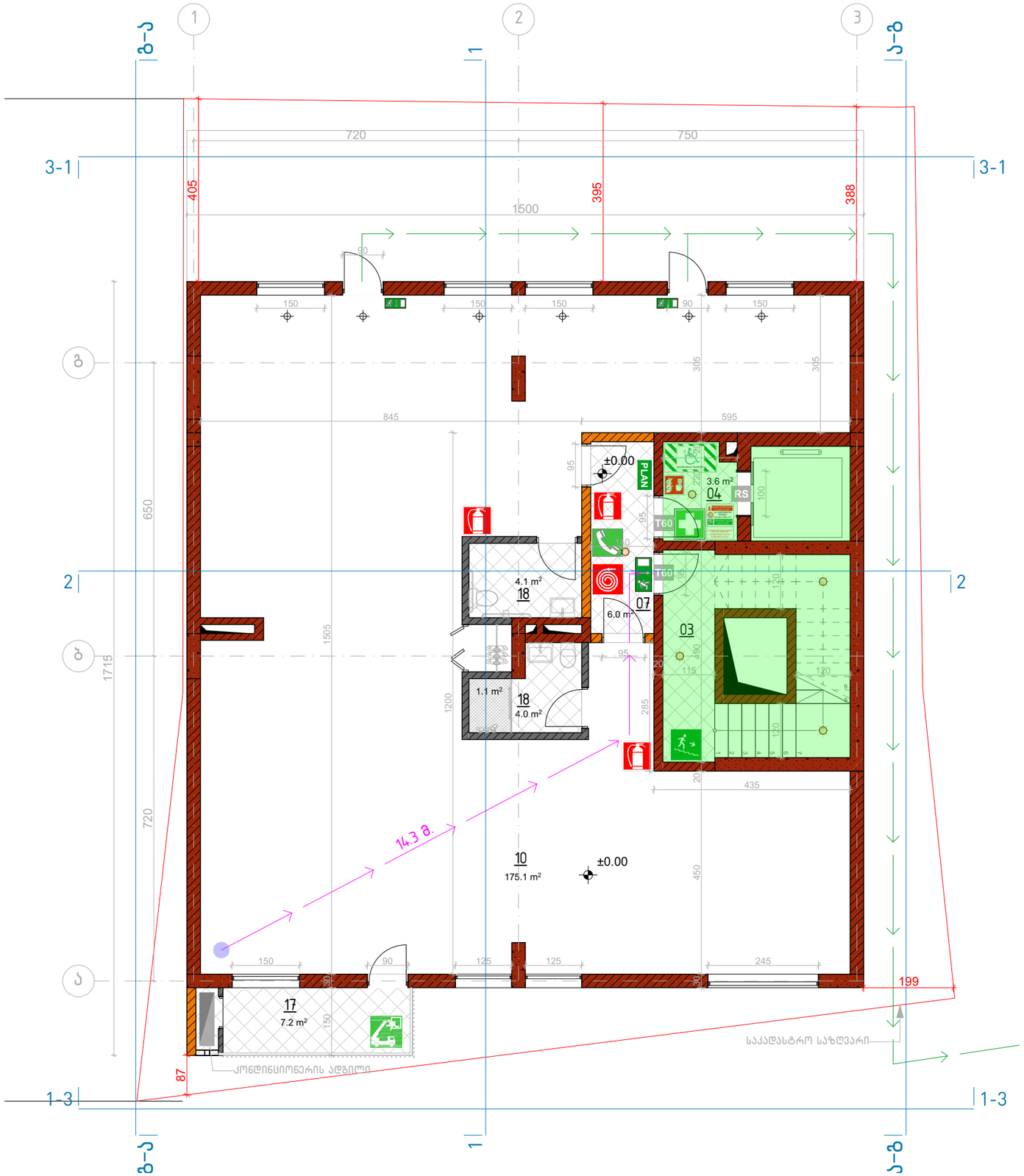

	ავარიული განათება 10Lux
	დაცული ზონა / ჯაჭრის დაწნეხვა
	სამედიცინო პირველადი დახმარების ნაკრები
PLAN	საევაკუაციო გეგმა
	სათადარიგო / საევაკუაციო გასასვლელი (სახანძრო ამწე კიბით)
T60	1 სთ ცეცხლგამძლე კარი
RS	ცეცხლგამძლე კარი
EXIT	შენობიდან გამოსასვლელი
	ავარიული გასასვლელი მარჯვნივ/მარცხნივ
	ავარიული გასასვლელი
	მიმმართავი ავარიული გასასვლელისაკენ
	მიმმართავი ავარიული გასასვლელი გზა კიბეებზე ზემოთ/ქვემოთ
	უსაფრთხო თავშეყრის ადგილი
	შშმ პირთა თავშესაფარი ფართობი
	გამაფრთხილებელი ბანერი
	კედლის ცეცხლმედეგობა 2სთ (ორ საათიანი)
	კედლის ცეცხლმედეგობა მინ. 1სთ (ერთი საათიანი)
	ავტოსაშხეფი (ლალინკლერი)
	ხელის ცეცხლმაქრი
	სახანძრო განგაშის ღილაკი
	სამაშველო / სასწრაფო გამოძახების ტელეფონი
	სახანძრო მილსადენის სისტემა

შენიშვნები:

მრავალფუნქციური შენობა კომერციული-საცხოვრებელი

0.00 ნიშნულის სახანძრო გეგმა

თარიღი	მასშტაბი	ფურცლის ზომა
8/1/2018	1:100, 1:200	A3.

პროექტი	ფურცლის №	ნახაზი	შემოწმება
S 056	F.05		8/1/2018

მისამართი. ქ. თბილისი, მიქელაძის ქუჩა №6

ს/კ: 01.17.08.074.017

საკონსულტაციო ფირმა:

Simplex LTD
45 Vaja-Pshavela ave.
0177 Tbilisi
Georgia

პროექტის ავტორი:

არქიტექტორ-დიზაინერი ი/მ მამუკა კაკაბაძე

ინდ. მენარმე	მ. კაკაბაძე		8/1/2018
არქიტექტორი	მ. კაკაბაძე		8/1/2018
შესრულა	მ. კაკაბაძე		8/1/2018

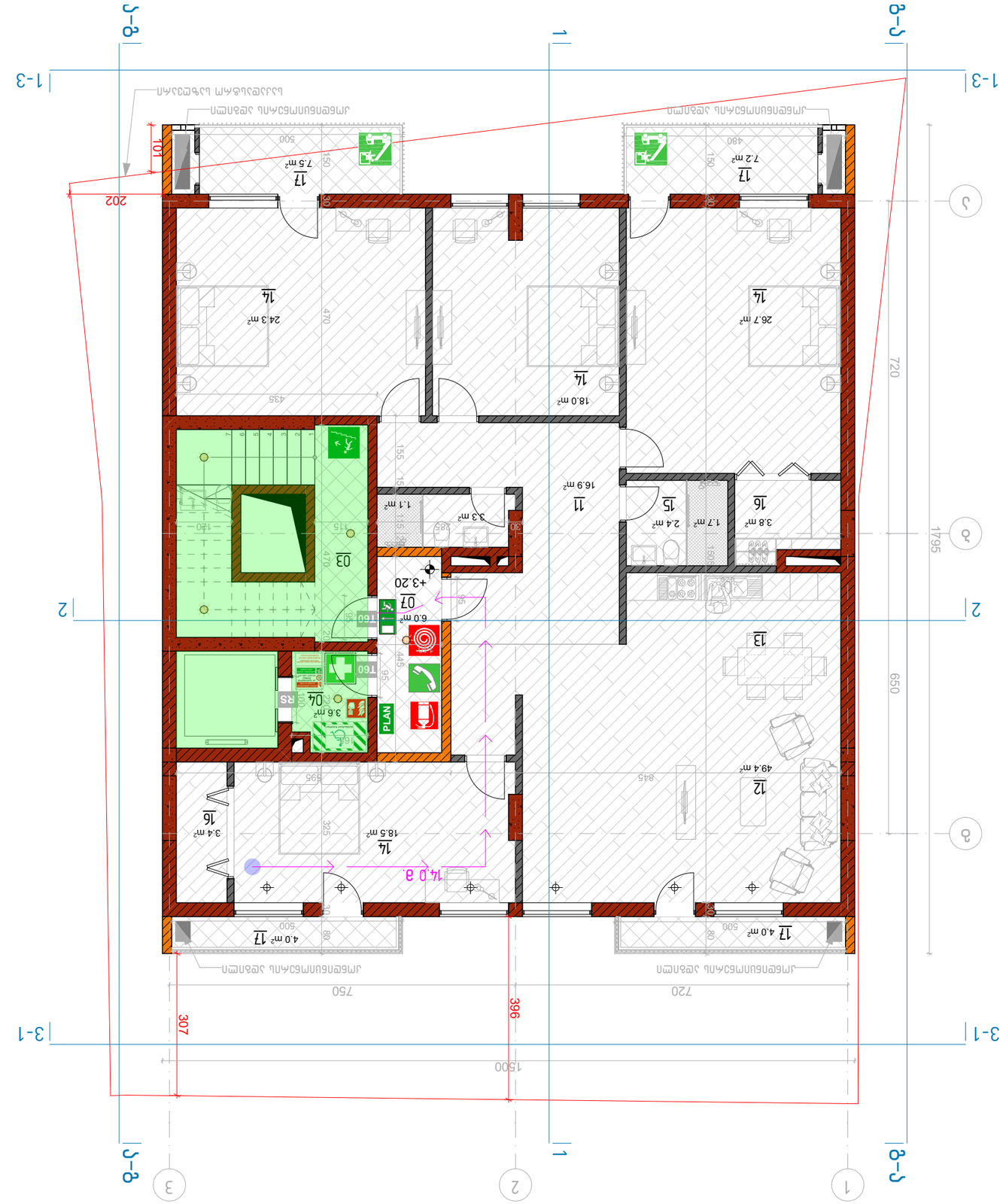

	განათების საშუალო 10Lux
	დასუფთავების ტერიტორია / ბეტონის საფარი
	სველი წერტილის ელემენტების განთავსების ადგილი
PLAN	სართულის გეგმა
	სართულის გეგმაზე ხანძარსაწინააღმდეგო ელემენტების განთავსების ადგილი (სანიტარული კვანძის გარდა)
T60	1 სთ ცეცხლგამძლე ტიხარი
RS	ავარიული გასასვლელი
EXIT	ევაკუაციის გასასვლელის მაჩვენებელი
	ევაკუაციის მიმართულების მაჩვენებელი ნათურა/ბანერი
	ევაკუაციის გასასვლელის მიმართულების მაჩვენებელი ნათურა
	ევაკუაციის გასასვლელის მიმართულების მაჩვენებელი ნათურა ხმოვანი გაფრთხილებით
	ხანძარსაწინააღმდეგო ინვენტარის განთავსების ადგილი
	ხანძრის ავტომატური შეტყობინების ხელით ღილაკი
	სატელეფონო ხაზი / ხანძრის ავტომატური შეტყობინების სატელეფონო ხაზი
	ხანძრის ავტომატური შეტყობინების ხელით ღილაკის ადგილმდებარეობის ნიშანი
	ხანძარსაწინააღმდეგო ინვენტარის განთავსების ადგილი

შპს „მლ ინჟინირინგი“
ს/კ 405234567
ქ. თბილისი, ვაჟა-ფშაველას გამზ. 45

ხანძრის ავტომატური შეტყობინების სისტემის მოწყობა

+3.20 ნიშნულის სართულის გეგმა

მასშტაბი	1:100, 1:200	ფურცლის ზომა	A3.
8/1/2018			

პროექტის №	F.06	ნახაზის №	S 056
8/1/2018		ფურცლების რაოდენობა	

ბინა №6, კორპუსი 3, ბინის ტიპი 2

ს/ს: 01.17.08.074.017

პროექტირების ფირმა:

Simplex LTD
45 Vaja-Pshavela ave.
0177 Tbilisi
Georgia

პროექტირების ეტაპი:

პროექტის ავტორი:

ინჟ. ბაზაბი	ა. ააააააა		8/1/2018
ხანძარსაწინააღმდეგო	ა. ააააააა		8/1/2018
ხელმძღვანელი	ა. ააააააა		8/1/2018

შპს „მლ ინჟინირინგი-ენერგეტიკა“ ს/კ 405234567 ააიპ ბინათმესაკუთრეთა ამხანაგობა „ვაჟა-ფშაველა 45“

შენობა-ნაგებობის მისამართი:

ქ. თბილისი, ვაჟა-ფშაველას გამზ. 45

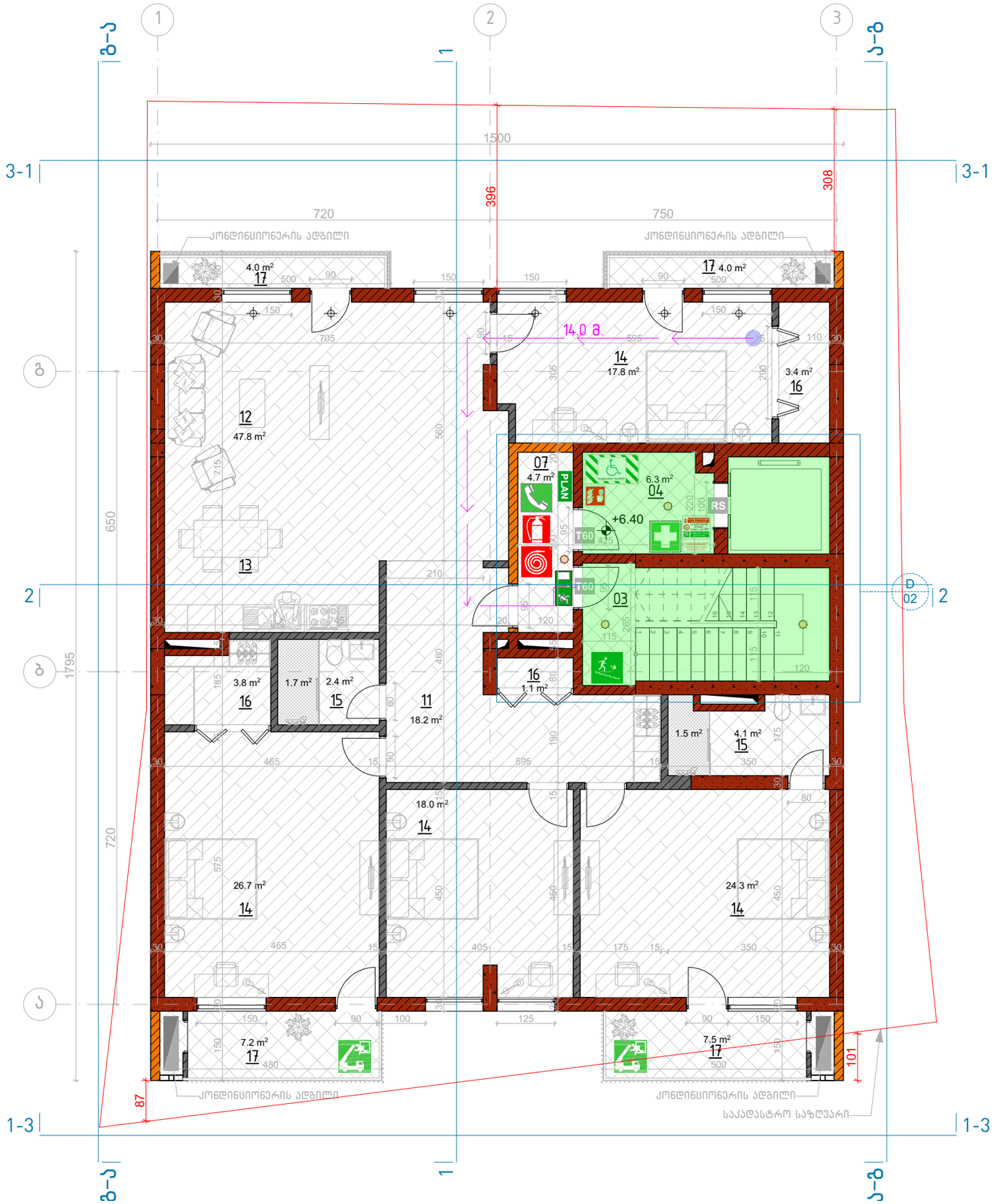

	ავარიული განათება 10Lux
	დაცული ზონა / ჯაჭრის დაწნეხვა
	სამედიცინო პირველადი დახმარების ნაკრები
PLAN	საევაკუაციო გეგმა
	სათადარიგო / საევაკუაციო გასასვლელი (სახანძრო ამწე კიბით)
T60	1 სთ ცეცხლგამძლე კარი
RS	ცეცხლგამძლე კარი
EXIT	შენობიდან გამოსასვლელი
	ავარიული გასასვლელი მარჯვნივ/მარცხნივ
	ავარიული გასასვლელი
	მიმმართავი ავარიული გასასვლელისაკენ
	მიმმართავი ავარიული გასასვლელი გზა კიბეებზე ზემოთ/ქვემოთ
	უსაფრთხო თავშეყრის ადგილი
	შშმ პირთა თავშესაფარი ფარმობი
	გამაფრთხილებელი ბანერი
	კედლის ცეცხლმედეგობა 2სთ (ორ საათიანი)
	კედლის ცეცხლმედეგობა მინ. 1სთ (ერთი საათიანი)
	ავტოსამხეფი (ლალინკლერი)
	ხელის ცეცხლმაქრი
	სახანძრო განგაშის ღილაკი
	სამაშველო / სასწრაფო გამოძახების ტელეფონი
	სახანძრო მილსადენის სისტემა

შენიშვნები:

მრავალფუნქციური შენობა კომერციული-საცხოვრებელი

+6.40 ნიშნულის სახანძრო გეგმა

თარიღი	მასშტაბი	ფურცლის ზომა
8/1/2018	1:100, 1:200	A3.

პროექტი	ფურცლის №	ნახაზი	შემოწმება
S 056	F.07		8/1/2018

მისამართი. ქ. თბილისი, მიქელაძის ქუჩა №6

ს/კ: 01.17.08.074.017

საკონსულტაციო ფირმა:

Simplex LTD
45 Vaja-Pshavela ave.
0177 Tbilisi
Georgia

პროექტის ავტორი:

არქიტექტორ-დიზაინერი ი/მ მამუკა ქაჯანაძე

ინდ. მეწარმე	მ. ქაჯანაძე		8/1/2018
არქიტექტორი	მ. ქაჯანაძე		8/1/2018
შესრულა	მ. ქაჯანაძე		8/1/2018

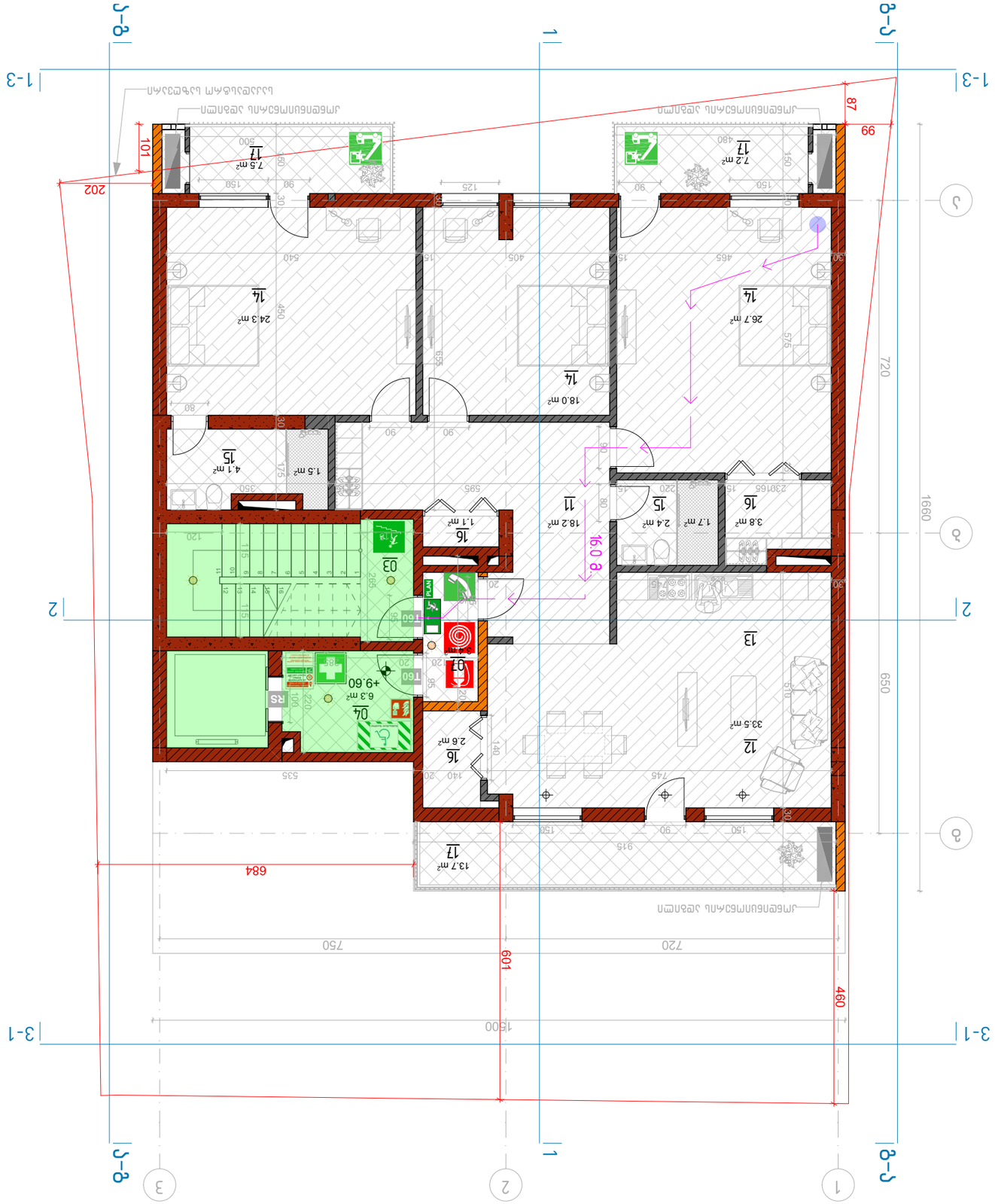
1-3
2
3-1
1
Г-Д
Д-Г
1660
720
650
202
99
87
101
684
601
460
16.0 g
+9.60
+9.60
1500
750
720
915
745
535
140
20
125
90
150
60
30
80
40
540
405
465
575
635
585
350
220
265
120
100
95
85
80
75
65
55
45
40
30
20
15
10
9
8
7
6
5
4
3
2
1
13
14
14
14
12
11
16
15
17
17
03
04
07
16
15
R5
T60
PLAN
3.8 m²
1.7 m²
2.4 m²
18.2 m²
18.0 m²
26.7 m²
24.3 m²
33.5 m²
6.3 m²
2.6 m²
1.7 m²
1.5 m²
4.1 m²
13.7 m²
7.2 m²
7.5 m²
230/65
ДЖЕНЕРАТОРНО ПОМЕЩЕНИЕ
ЕЛЕКТРИЧЕСКО ПОМЕЩЕНИЕ
ПОМЕЩЕНИЕ ЗА ПОЖАРНИКОВ

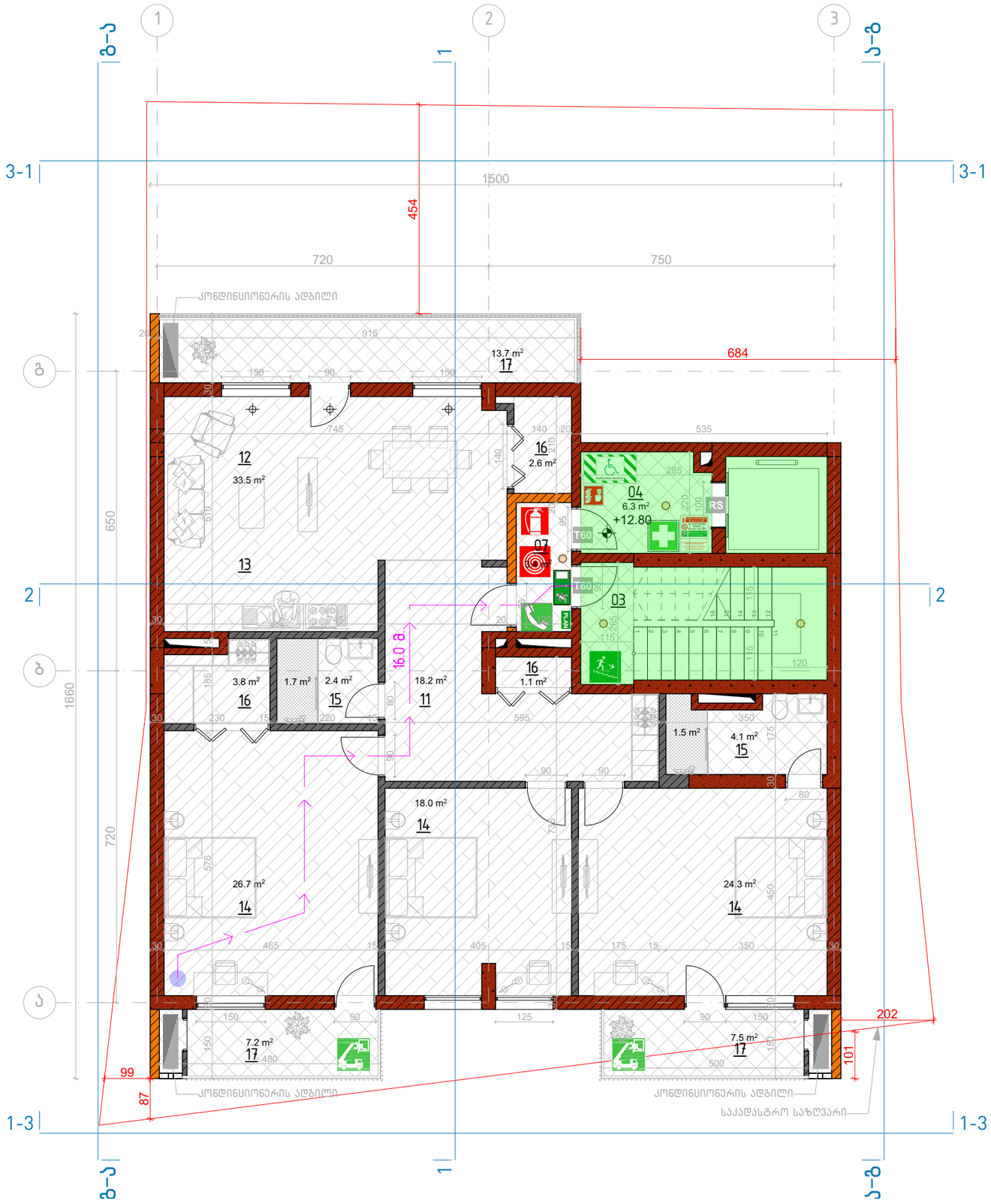

	ავარიული განათება 10Lux
	დაცული ზონა / ჯაჭრის დაწნეხვა
	სამედიცინო პირველადი დახმარების ნაკრები
PLAN	საევაკუაციო გეგმა
	სათადარიგო / საევაკუაციო გასასვლელი (სახანძრო ამწე კიბით)
T60	1 სთ ცეცხლგამძლე კარი
RS	ცეცხლგამძლე კარი
EXIT	შენობიდან გამოსასვლელი
	ავარიული გასასვლელი მარჯვნივ/მარცხნივ
	ავარიული გასასვლელი
	მიმმართავი ავარიული გასასვლელისაკენ
	მიმმართავი ავარიული გასასვლელი გზა კიბეებზე ზემოთ/ქვემოთ
	უსაფრთხო თავშეყრის ადგილი
	შშმ პირთა თავშესაფარი ფარმრები
	გამაფრთხილებელი ბანერი
	კედლის ცეცხლმედეგობა 2სთ (ორ საათიანი)
	კედლის ცეცხლმედეგობა მინ. 1სთ (ერთი საათიანი)
	ავტომაშხეფი (სპრინკლერი)
	ხელის ცეცხლმაქრი
	სახანძრო განგაშის ღილაკი
	სამაშველო / სასწრაფო გამოძახების ტელეფონი
	სახანძრო მილდგარის სისტემა

შენიშვნები:

მრავალფუნქციური შენობა კომერციული-საცხოვრებელი

+12.80 ნიშნულის სახანძრო გეგმა

თარიღი	მასშტაბი	ფურცლის ზომა
8/1/2018	1:100, 1:200	A3.

პროექტი	ფურცლის № ნახაზი	შემოწმება
S 056	F.09	8/1/2018

მისამართი. ქ. თბილისი, მიქელაძის ქუჩა №6

ს/ს: 01.17.08.074.017

საკონსულტაციო ფირმა:

Simplex LTD
45 Vaja-Pshavela ave.
0177 Tbilisi
Georgia

პროექტის ავტორი:

არქიტექტორ-დიზაინერი ი/მ მამუკა კაპანაძე

ინდ. მეწარმე	მ. კაპანაძე		8/1/2018
არქიტექტორი	მ. კაპანაძე		8/1/2018
შემსრულა	მ. კაპანაძე		8/1/2018

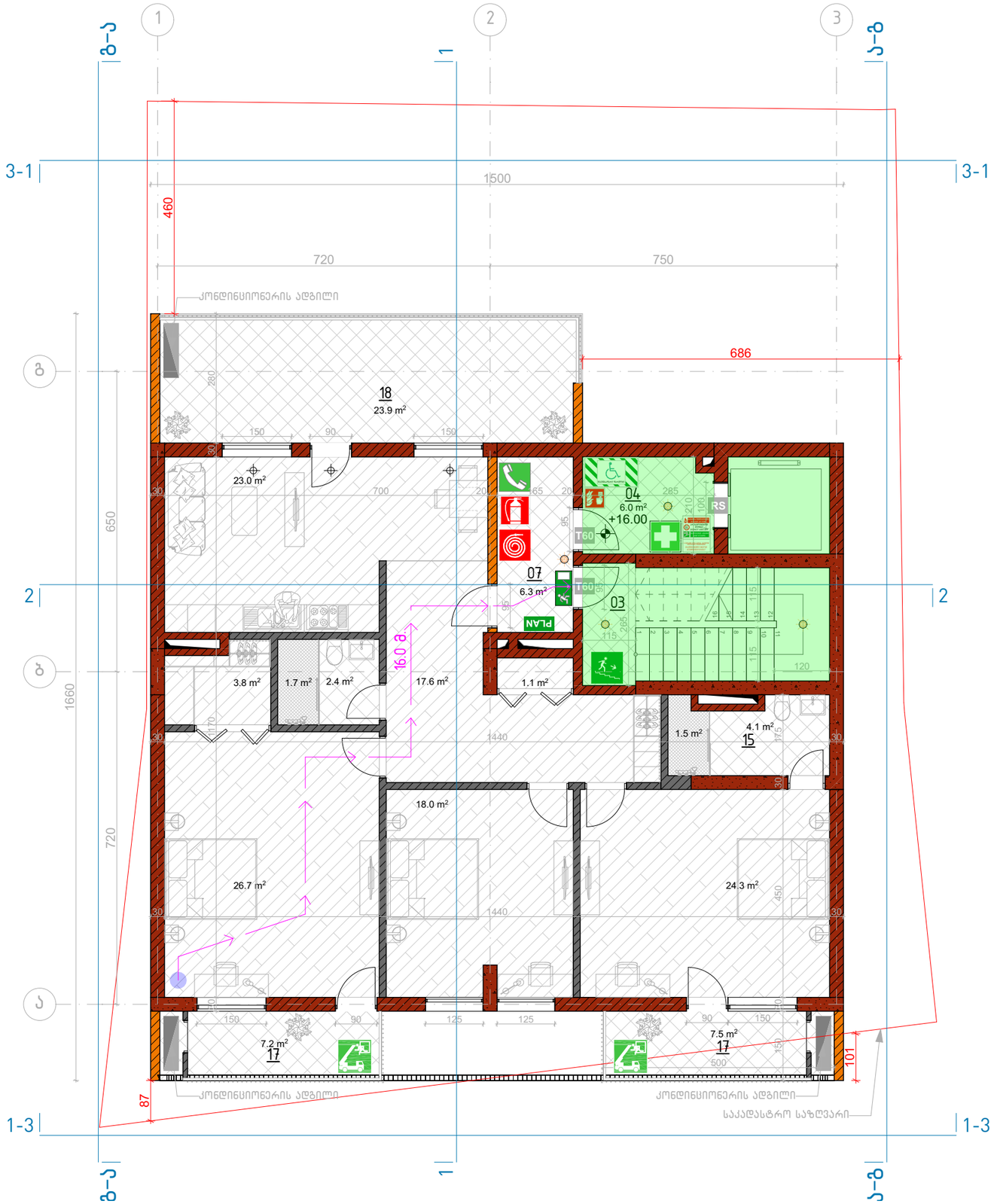

	ავარიული განათება 10Lux
	დაცული ზონა / კაბარის დაწნეხვა
	სამედიცინო პირველადი დახმარების ნაკრები
PLAN	საევაკუაციო გეგმა
	სამაღლარიგო / საევაკუაციო გასასვლელი (სახანძრო ამწე კიბით)
T60	1 სთ ცეცხლგამძლე კარი
RS	ცეცხლგამძლე კარი
EXIT	შენობიდან გამოსასვლელი
	ავარიული გასასვლელი მარჯვნივ/მარცხნივ
	ავარიული გასასვლელი
	მიმმართავი ავარიული გასასვლელისაკენ
	მიმმართავი ავარიული გასასვლელი გზა კიბეებზე ზემოთ/ქვემოთ
	უსაფრთხო თავშეყრის ადგილი
	შშმ პირთა თავშესაფარი ფართობი
	გამაფრთხილებელი ბანერი
	კედლის ცეცხლმედეგობა 2სთ (ორ საათიანი)
	კედლის ცეცხლმედეგობა მინ. 1სთ (ერთი საათიანი)
	ავტოსაშხეფი (ლალინკლერი)
	ხელის ცეცხლმაქრი
	სახანძრო განგაშის ღილაკი
	სამაშველო / სასწრაფო გამოძახების ტელეფონი
	სახანძრო მილსგაარის სისტემა

შენიშვნები:

მრავალფუნქციური შენობა კომერციული-საცხოვრებელი

+16.00 ნიშნულის სახანძრო გეგმა

თარიღი	მასშტაბი	ფურცლის ზომა
8/1/2018	1:100, 1:200	A3.

პროექტი	ფურცლის №	ნახაზი	შემოწმება
S 056	F.10		8/1/2018

მისამართი. ქ. თბილისი, მიქელაძის ქუჩა №6

ს/კ: 01.17.08.074.017

საკონსულტაციო ფირმა:

Simplex LTD
45 Vaja-Pshavela ave.
0177 Tbilisi
Georgia

პროექტის ავტორი:

არქიტექტორ-დიზაინერი ი/მ მამუკა კაპანაძე

ინდ. მეწარმე	მ. კაპანაძე		8/1/2018
არქიტექტორი	მ. კაპანაძე		8/1/2018
შესრულა	მ. კაპანაძე		8/1/2018

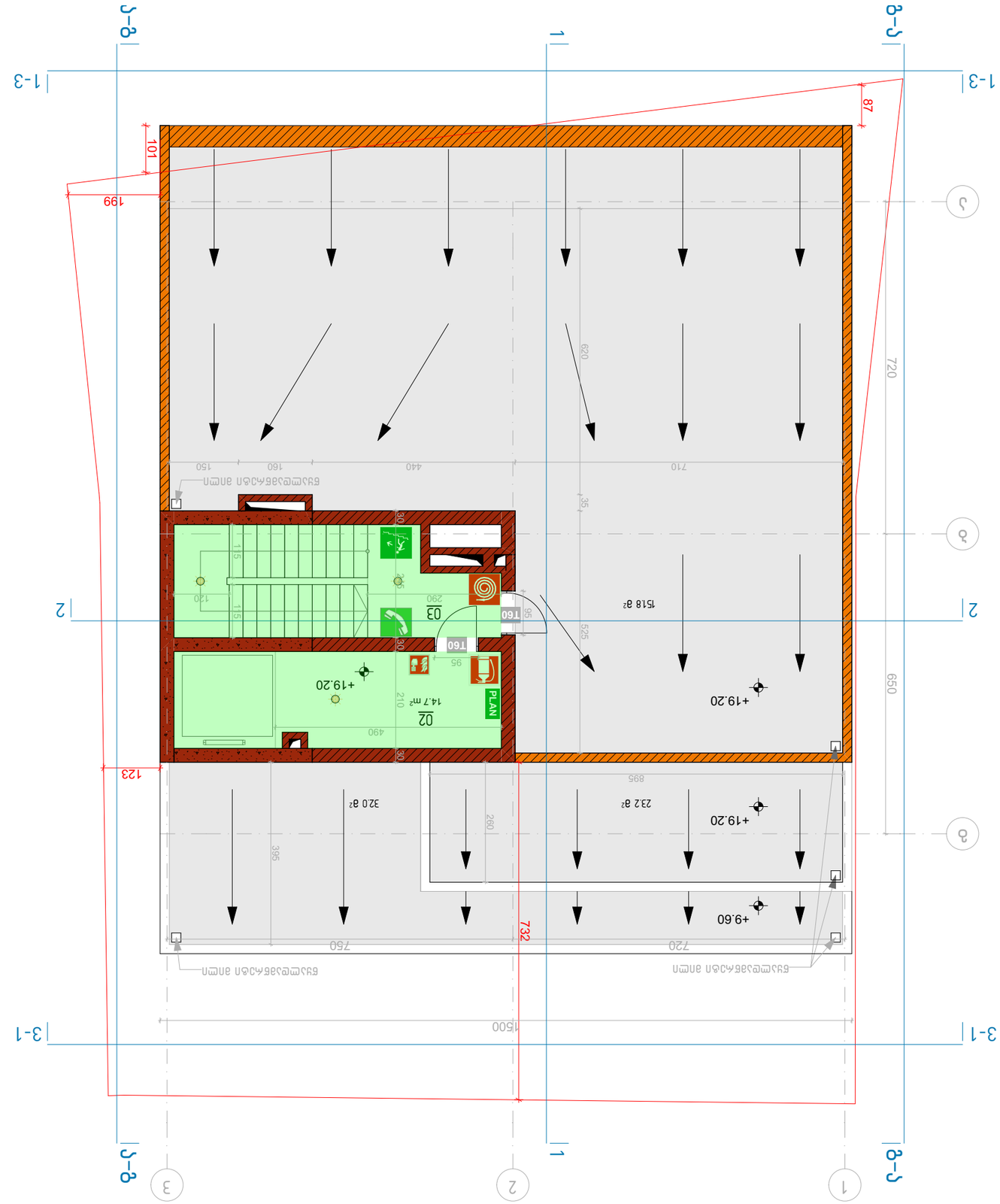

ავარიული განათების ნათურა	
ევაკუაციის მიმართულების მაჩვენებელი ნათურა	
+19.20 ნიშნულის მაჩვენებელი	
ხანძარსაწინააღმდეგო ფარი	
ხანძრის ავტომატური სიგნალიზაციის დეტექტორი (კვამლის)	
ხანძრის ავტომატური სიგნალიზაციის დეტექტორი (ალის)	
ხანძრის ავტომატური სიგნალიზაციის ხელით ამომრთველი	
ხანძრის ავტომატური სიგნალიზაციის ხმოვანი გამაფრთხილებელი	
ხანძრის ავტომატური სიგნალიზაციის ხმოვანი და სინათლის გამაფრთხილებელი	
ხანძრის ავტომატური სიგნალიზაციის სინათლის გამაფრთხილებელი	
ხანძრის ავტომატური სიგნალიზაციის ხმოვანი გამაფრთხილებელი და ევაკუაციის მართვის პან

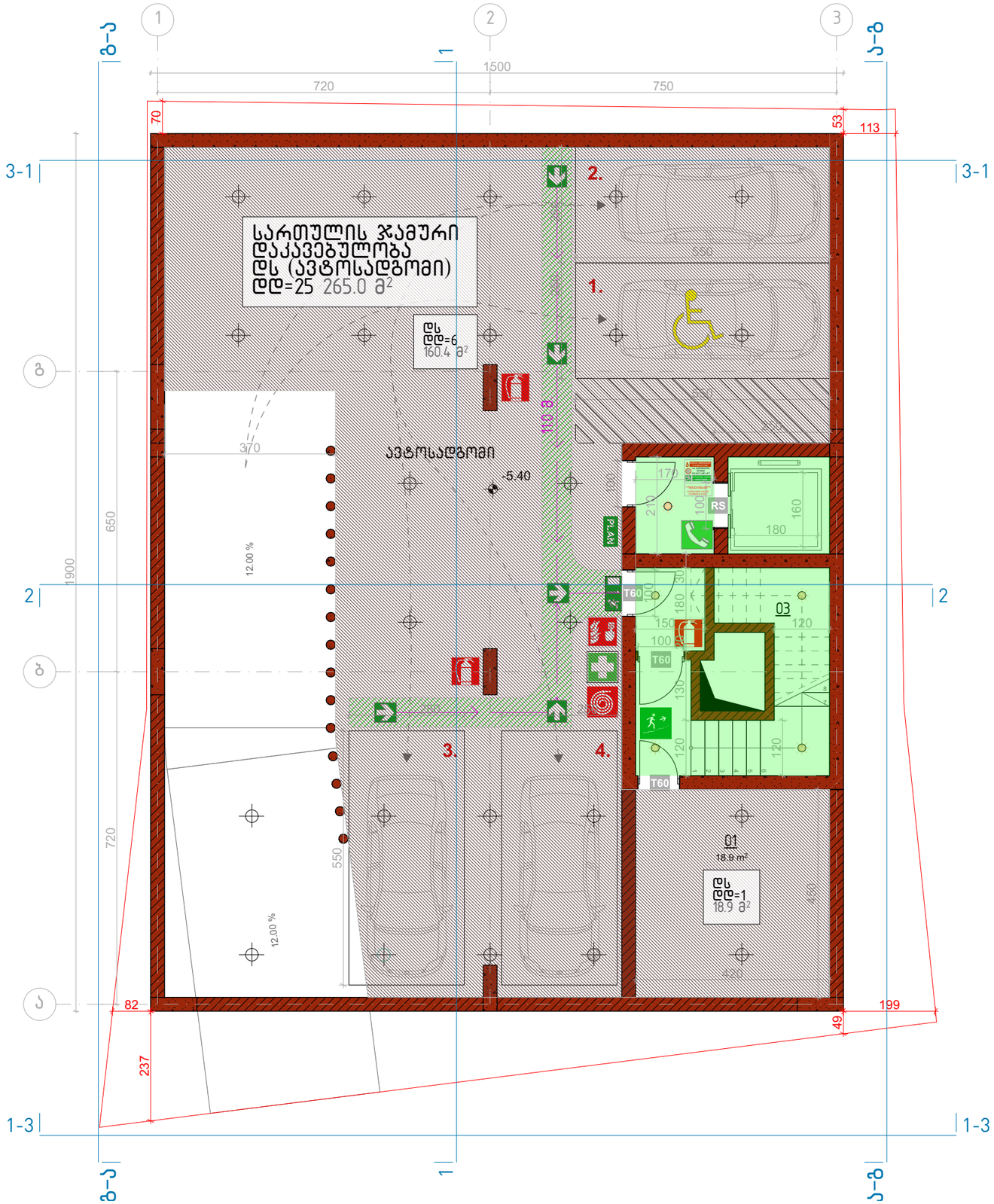

	ავარიული განათება 10Lux
	დაცული ზონა / ჯაჭრის დაწნეხვა
	სამედიცინო პირველადი დახმარების ნაკრები
PLAN	საევაკუაციო გეგმა
	სათადარიგო / საევაკუაციო განასვლელი (სახანძრო ამწე კიბით)
T60	1 სთ ცეცხლგამძლე კარი
RS	ცეცხლგამძლე კარი
EXIT	შენობიდან გამოსასვლელი
	ავარიული გასასვლელი მარჯვნივ/მარცხნივ
	ავარიული გასასვლელი
	მიმართული ავარიული განასვლელისაკენ
	მიმართული ავარიული განასვლელი გზა კიბეებზე ზემოთ/ქვემოთ
	უსაფრთხო თავშეყრის ადგილი
	შშმ პირთა თავშესაფარი ფართობი
	გამაფრთხილებელი ბანერი
	ქედლის ცეცხლმედეგობა 2სთ (ორ საათიანი)
	ქედლის ცეცხლმედეგობა მინ. 1სთ (ერთი საათიანი)
	ავტოსაშხეფი (ლალინკლერი)
	ხელის ცეცხლმაქრი
	სახანძრო განგაშის ღილაკი
	სატელეფონო / სასწრაფო გამოძახების ტელეფონი
	სახანძრო მილდგარის სისტემა

შენიშვნები:

დაკავებულობის ჯგუფების აღნიშვნები

დაკავებულობის ჯგუფები	დაკავებულობის ჯგუფის აღნიშვნა
თავშეყრის ჯგუფი (თ)	
საქმიანი ჯგუფი (ს)	
საგანმანათლებლო ჯგუფი - (ს)	
სამრეწველო ჯგუფი (ს)	
დიდი საფრთხის შემცველი ჯგუფი - (დს)	
დაწესებულებითი ჯგუფი (დ)	
საცდელი ჯგუფი (ს)	
საცხოვრებელი ჯგუფი (ს)	
სასაწყობო ჯგუფი (ს)	
დამხმარე ჯგუფი (დ)	

მრავალფუნქციური შენობა კომერციული-საცხოვრებელი

-5.40 ნიშნულის დაკავებულობები

თარიღი	მასშტაბი	ფურცლის ზომა
8/1/2018	1:100, 1:200, 1:1	A3.

პროექტი	ფურცლის №	ნახაზი	შემოწმება
S 056	F.12		8/1/2018

მისამართი. ქ. თბილისი, მიქელაძის ქუჩა №6

ს/კ: 01.17.08.074.017

საკონსულტაციო ფირმა:

Simplex LTD
45 Vaja-Pshavela ave.
0177 Tbilisi
Georgia

პროექტის ავტორი:

არქიტექტორ-დიზაინერი ი/მ მამუკა კაკაბაძე

ინდ. მეწარმე	მ. კაკაბაძე		8/1/2018
არქიტექტორი	მ. კაკაბაძე		8/1/2018
შემსრულა	მ. კაკაბაძე		8/1/2018

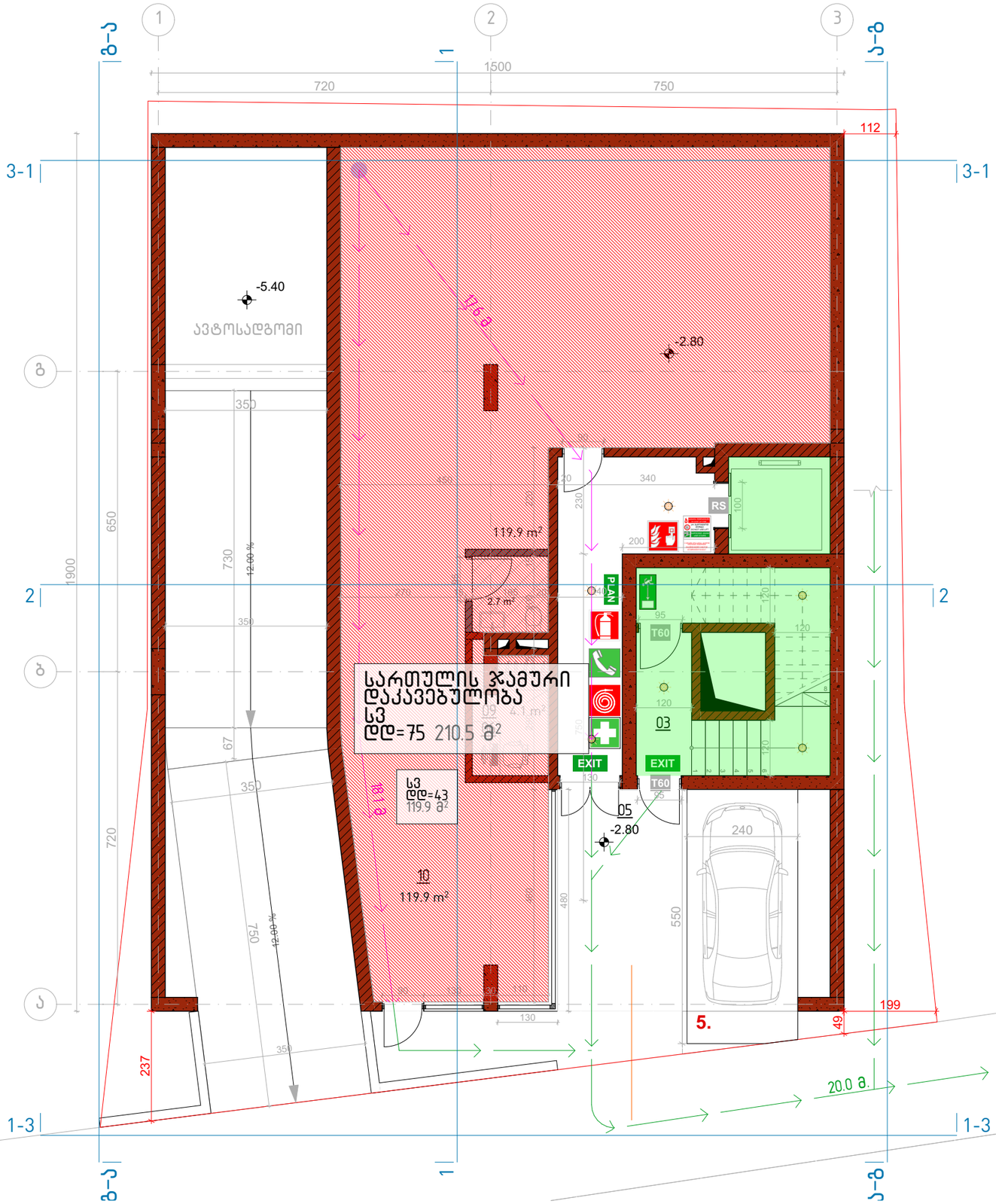

	ავარიული განათება 10Lux
	დაცული ზონა / კაპარის დანიშნულება
	სამედიცინო პირველადი დახმარების ნაკრები
PLAN	საევაკუაციო გეგმა
	სამადარიგო / საევაკუაციო გასასვლელი (სახანძრო ამწე კიბით)
T60	1 სთ ცეცხლგამძლე კარი
RS	ცეცხლგამძლე კარი
EXIT	შენობიდან გამოსასვლელი
	ავარიული გასასვლელი მარჯვნივ/მარცხნივ
	ავარიული გასასვლელი
	მიმმართავი ავარიული გასასვლელისაკენ
	მიმმართავი ავარიული გასასვლელი გზა კიბეებზე ზემოთ/ქვემოთ
	უსაფრთხო თავშეყრის ადგილი
	შშმ პირთა თავშესაფარი ფართობი
	გამაფრთხილებელი ბანერი
	კედლის ცეცხლმედეგობა 2სთ (ორ საათიანი)
	კედლის ცეცხლმედეგობა მინ. 1სთ (ერთი საათიანი)
	ავტოსაშხეფი (ლატინკლარი)
	ხელის ცეცხლმაქრი
	სახანძრო განგაშის ღილაკი
	სამაშველო / სასწრაფო გამოძახების ტელეფონი
	სახანძრო ინფორმირების სისტემა

შენიშვნები:

დაკავებულობის ჯგუფების აღნიშვნები

დაკავებულობის ჯგუფები	დაკავებულობის ჯგუფის აღნიშვნა
თავშეყრის ჯგუფი (თშ)	
საქმიანი ჯგუფი (სქ)	
საგანგანათლებლო ჯგუფი - (სგ)	
სამრეწველო ჯგუფი (სმ)	
დიდი საფრთხის შემცველი ჯგუფი - (დსშ)	
დაწესებულებითი ჯგუფი (დწ)	
საცხოვრებელი ჯგუფი (სშ)	
საცხოვრებელი ჯგუფი (სც)	
სასაწყობო ჯგუფი (სწ)	
დამხმარე ჯგუფი (დს)	

მრავალფუნქციური შენობა კომერციული-საცხოვრებელი

-2.80 ნიშნულის დაკავებულობები

თარიღი	მასშტაბი	ფურცლის ზომა
8/1/2018	1:100, 1:200, 1:1	A3.

პროექტი	ფურცლის №	ნახაზი	შემოწმება
S 056	F.13		8/1/2018

მისამართი. ქ. თბილისი, მიქელაძის ქუჩა №6

ს/კ: 01.17.08.074.017

საკონსულტაციო ფირმა:

Simplex LTD
45 Vaja-Pshavela ave.
0177 Tbilisi
Georgia

პროექტის ავტორი:

არქიტექტორ-დიზაინერი ი/მ მამუკა კაკაბაძე

ინდ. მეწარმე	მ. კაკაბაძე		8/1/2018
არქიტექტორი	მ. კაკაბაძე		8/1/2018
შესრულა	მ. კაკაბაძე		8/1/2018

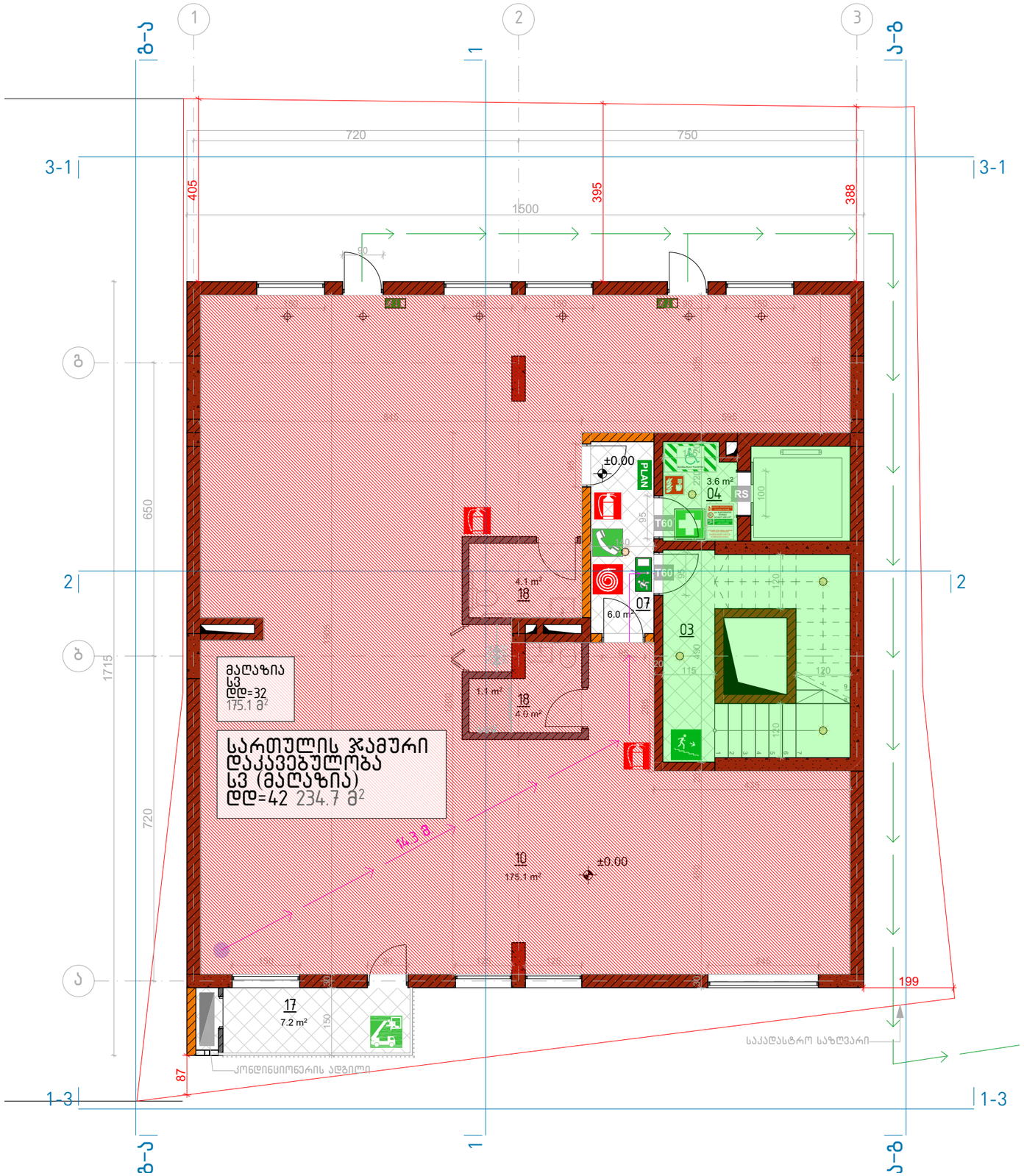

	ავარიული განათება 10Lux
	დაცული ზონა / კაპარის დანიშნა
	სამედიცინო პირველადი დახმარების ნაკრები
PLAN	საევაკუაციო გეგმა
	სამადგარიგო / საევაკუაციო გასასვლელი (სახანძრო ამწე კიბით)
T60	1 სთ ცეცხლგამძლე კარი
RS	ცეცხლგამძლე კარი
EXIT	შენობიდან გამოსასვლელი
	ავარიული გასასვლელი მარჯვნივ/მარცხნივ
	ავარიული გასასვლელი
	მიმმართავი ავარიული გასასვლელისაკენ
	მიმმართავი ავარიული გასასვლელი გზა კიბეებზე ზემოთ/ქვემოთ
	უსაფრთხო თავშეყრის ადგილი
	შშმ პირთა თავშესაფარი ფართობი
	გამაფრთხილებელი ბანერი
	კედლის ცეცხლმედეგობა 2სთ (ორ საათიანი)
	კედლის ცეცხლმედეგობა მინ. 1სთ (ერთი საათიანი)
	ავტოსაშხეფი (ლალინკლერი)
	ხელის ცეცხლმაქრი
	სახანძრო განგაშის ღილაკი
	სამაშველო / სასწრაფო გამოძახების ტელეფონი
	სახანძრო მილდგარის სისტემა

შენიშვნები:

დაკავებულობის ჯგუფების აღნიშვნები

დაკავებულობის ჯგუფები	დაკავებულობის ჯგუფის აღნიშვნა
თავშეყრის ჯგუფი (თშ)	
საქმიანი ჯგუფი (სქ)	
საგანმანათლებლო ჯგუფი - (სმ)	
სამრეწველო ჯგუფი (სმ)	
დიდი საფრთხის შემცველი ჯგუფი - (დსშ)	
დაწესებულებითი ჯგუფი (დწ)	
საცხოვრებელი ჯგუფი (სჯ)	
სასაწყობო ჯგუფი (სწ)	
დამხმარე ჯგუფი (დს)	

მრავალფუნქციური შენობა კომერციული-საცხოვრებელი

0.00 ნიშნულის დაკავებულობები

თარიღი	მასშტაბი	ფურცლის ზომა
8/1/2018	1:100, 1:200, 1:1	A3.

პროექტი	ფურცლის №	ნახაზი	შემოწმება
S 056	F.14		8/1/2018

მისამართი. ქ. თბილისი, მიქელაძის ქუჩა №6

ს/კ: 01.17.08.074.017

საკონსულტაციო ფირმა:

Simplex LTD
45 Vaja-Pshavela ave.
0177 Tbilisi
Georgia

პროექტის ავტორი:

არქიტექტორ-დიზაინერი ი/მ მამუკა ქაჯანაძე

ინდ. მეწარმე	მ. ქაჯანაძე		8/1/2018
არქიტექტორი	მ. ქაჯანაძე		8/1/2018
შესრულა	მ. ქაჯანაძე		8/1/2018

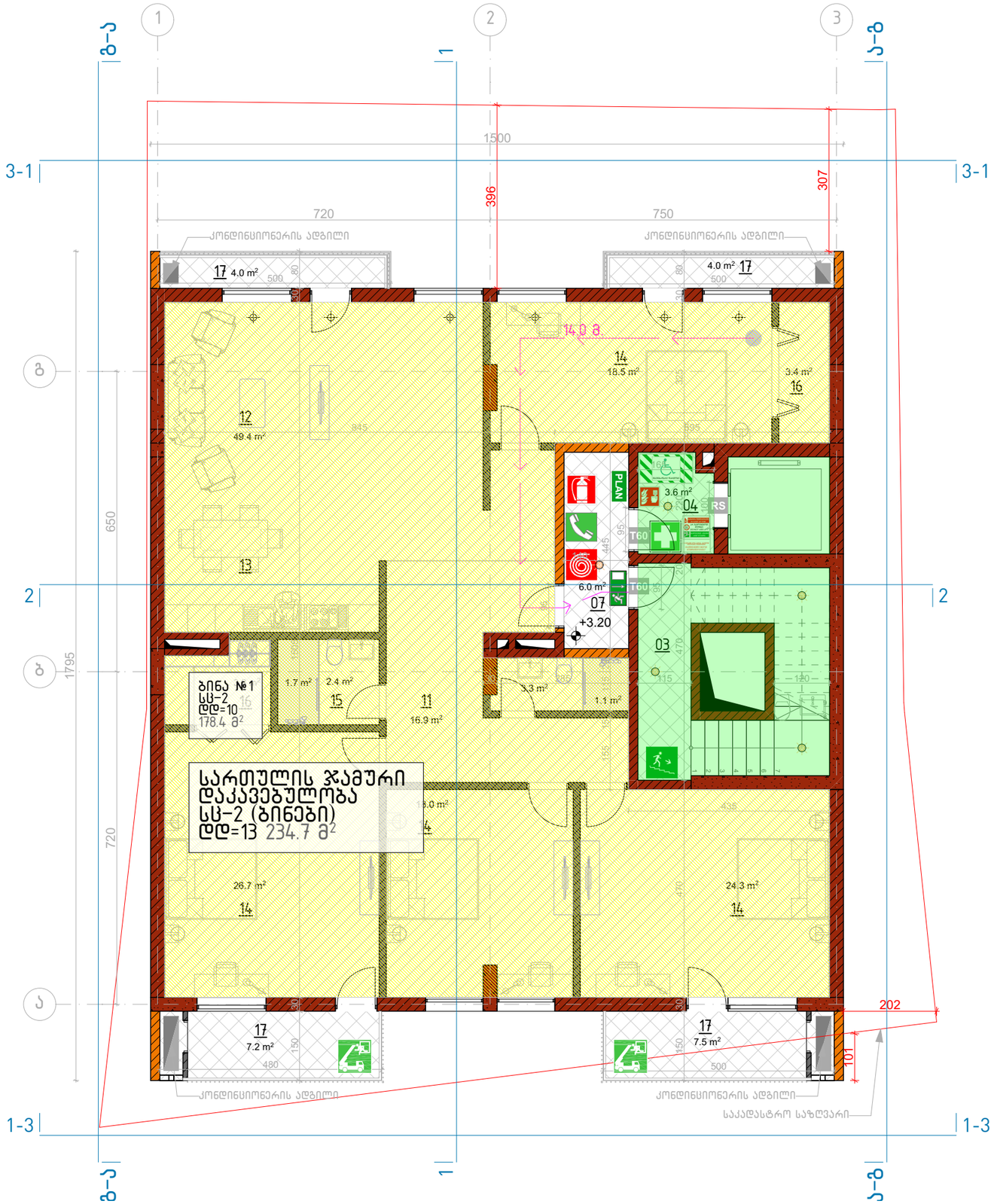

	ავარიული განათება 10Lux
	დაცული ზონა / ჯაჭრის დაწნეხვა
	სამედიცინო პირველადი დახმარების ნაკრები
PLAN	საევაკუაციო გეგმა
	სათადარიგო / საევაკუაციო განათების (სახანძრო ამწე კიბით)
T60	1 სთ ცეცხლგამძლე კარი
RS	ცეცხლგამძლე კარი
EXIT	შენობიდან გამოსასვლელი
	ავარიული გასასვლელი მარჯვნივ/მარცხნივ
	ავარიული გასასვლელი
	მიმმართავი ავარიული გასასვლელისაკენ
	მიმმართავი ავარიული გასასვლელი გზა კიბეებზე ზემოთ/ქვემოთ
	უსაფრთხო თავშეყრის ადგილი
	შშმ პირთა თავშესაფარი ფართობი
	გამაფრთხილებელი ბანერი
	კედლის ცეცხლმედეგობა 2სთ (ორ საათიანი)
	კედლის ცეცხლმედეგობა მინ. 1სთ (ერთი საათიანი)
	ავტოსაშხეფი (ლალინკლერი)
	ხელის ცეცხლმაქრი
	სახანძრო განგაშის ღილაკი
	სამაშველო / სასწრაფო გამოძახების ტელეფონი
	სახანძრო მილსადენის სისტემა

შენიშვნები:

დაკავებულობის ჯგუფების აღნიშვნები

დაკავებულობის ჯგუფები	დაკავებულობის ჯგუფის აღნიშვნა
თავშეყრის ჯგუფი (თშ)	
საქმიანი ჯგუფი (სქ)	
საგანგებოთლებლო ჯგუფი - (სგ)	
სამრეწველო ჯგუფი (სმ)	
დიდი საფრთხის შემცველი ჯგუფი - (დსშ)	
დაწესებულებითი ჯგუფი (დწ)	
საშიშროო ჯგუფი (სშ)	
საცხოვრებელი ჯგუფი (სც)	
სასაწყობო ჯგუფი (სწ)	
დამხმარე ჯგუფი (დს)	

მრავალფუნქციური შენობა კომერციული-საცხოვრებელი

+3.20 ნიშნულის დაკავებულობები

თარიღი	მასშტაბი	ფურცლის ზომა
8/1/2018	1:100, 1:200, 1:1	A3.

პროექტი	ფურცლის №	ნახაზი	შემოწმება
S 056	F.15		8/1/2018

მისამართი. ქ. თბილისი, მიქელაძის ქუჩა №6

ს/კ: 01.17.08.074.017

საკონსულტაციო ფირმა:

Simplex LTD
45 Vaja-Pshavela ave.
0177 Tbilisi
Georgia

პროექტის ავტორი:

არქიტექტორ-დიზაინერი ი/მ მამუკა ქაჯანაძე

ინდ. მეწარმე	მ. ქაჯანაძე		8/1/2018
არქიტექტორი	მ. ქაჯანაძე		8/1/2018
შესრულა	მ. ქაჯანაძე		8/1/2018

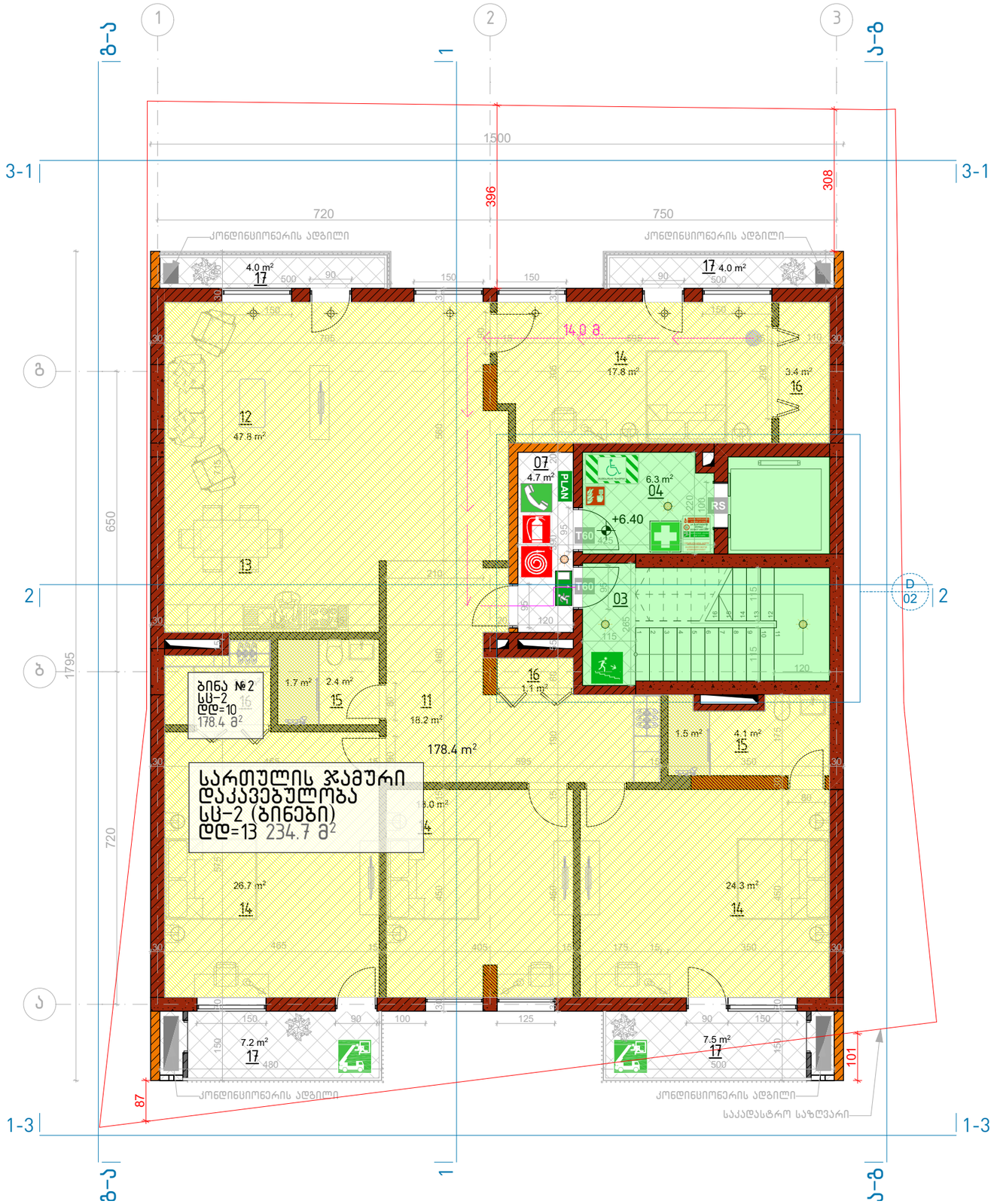

	ავარიული განათება 10Lux
	დაცული ზონა / კაპარის დაწნეხვა
	სამედიცინო პირველადი დახმარების ნაკრები
PLAN	საევაკუაციო გეგმა
	სათადარიგო / საევაკუაციო განასვლელი (სახანძრო ამწე კიბით)
T60	1 სთ ცეცხლგამძლე კარი
RS	ცეცხლგამძლე კარი
EXIT	შენობიდან გამოსასვლელი
	ავარიული გასასვლელი მარჯვნივ/მარცხნივ
	ავარიული გასასვლელი
	მიმმართავი ავარიული გასასვლელისაკენ
	მიმმართავი ავარიული გასასვლელი გზა კიბეებზე ზემოთ/ქვემოთ
	უსაფრთხო თავშეყრის ადგილი
	შშმ პირთა თავშესაფარი ფართობი
	გამაფრთხილებელი ბანერი
	კედლის ცეცხლმედეგობა 2სთ (ორ საათიანი)
	კედლის ცეცხლმედეგობა მინ. 1სთ (ერთი საათიანი)
	ავტომაშხეფი (ლალინკლერი)
	ხელის ცეცხლმაქრი
	სახანძრო განგაშის ღილაკი
	სამაშველო / სასწრაფო გამოძახების ტელეფონი
	სახანძრო მილსგაარის სისტემა

შენიშვნები:

დაკავებულობის ჯგუფების აღნიშვნები

დაკავებულობის ჯგუფები	დაკავებულობის ჯგუფის აღნიშვნა
თავშეყრის ჯგუფი (თშ)	
საქმიანი ჯგუფი (სქ)	
საგანგანათლებლო ჯგუფი - (სგ)	
სამრეწველო ჯგუფი (სმ)	
დიდი საფრთხის შემცველი ჯგუფი - (დსშ)	
დაწესებულებითი ჯგუფი (დწ)	
საცალო ჯგუფი (სვ)	
საცხოვრებელი ჯგუფი (სც)	
სასაწყობო ჯგუფი (სწ)	
დამხმარე ჯგუფი (დს)	

მრავალფუნქციური შენობა კომერციული-საცხოვრებელი

+6.40 ნიშნულის დაკავებულობები

თარიღი	მასშტაბი	ფურცლის ზომა
8/1/2018	1:100, 1:200, 1:1	A3.

პროექტი	ფურცლის №	ნახაზი	შემოწმება
S 056	F.16		8/1/2018

მისამართი. ქ. თბილისი, მიქელაძის ქუჩა №6

ს/კ: 01.17.08.074.017

საკონსულტაციო ფირმა:

Simplex LTD
45 Vaja-Pshavela ave.
0177 Tbilisi
Georgia

პროექტის ავტორი:

არქიტექტორ-დიზაინერი ი/მ მამუკა კაპანაძე

ინდ. მეწარმე	მ. კაპანაძე		8/1/2018
არქიტექტორი	მ. კაპანაძე		8/1/2018
შესრულა	მ. კაპანაძე		8/1/2018

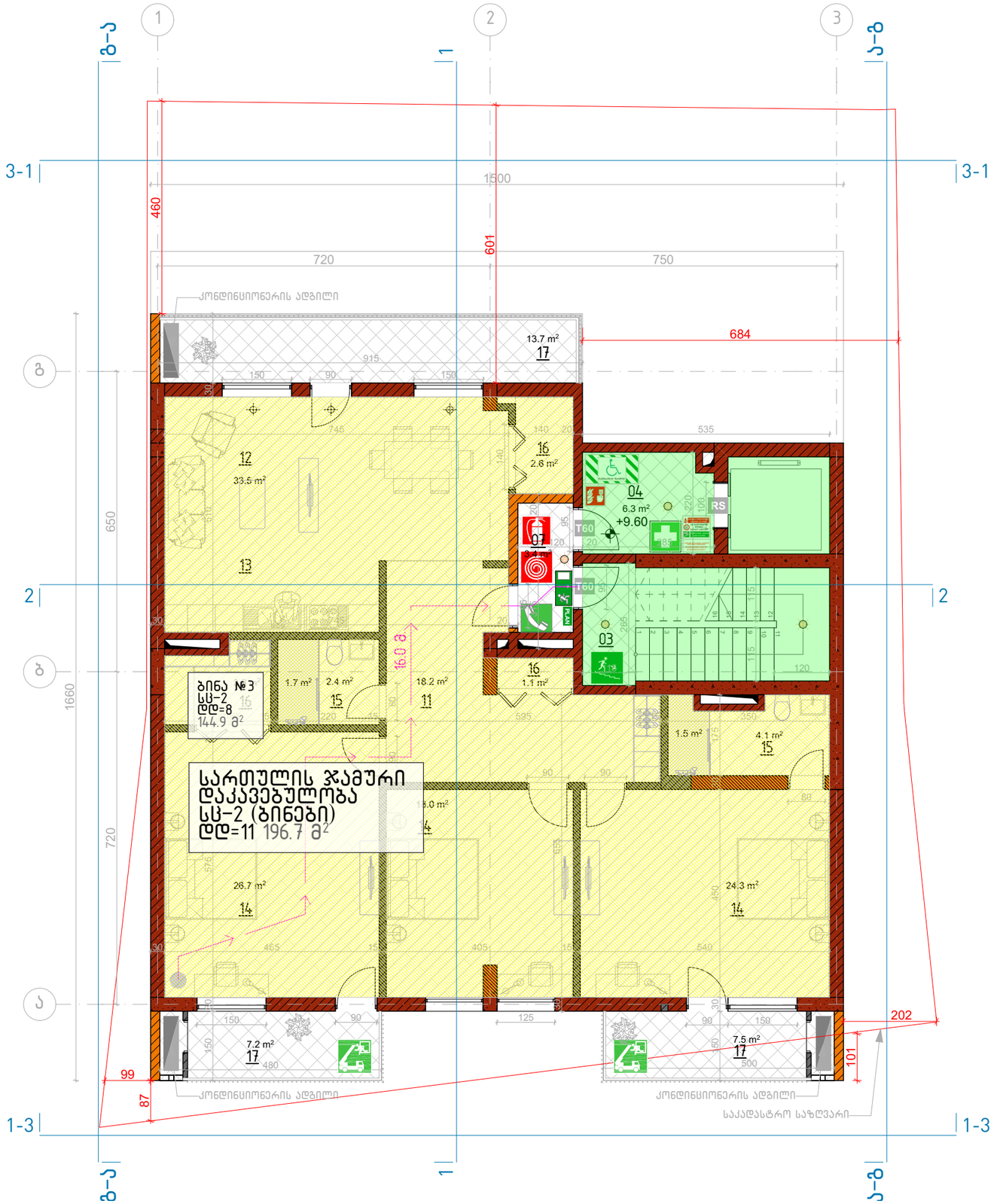

	ავარიული განათება 10Lux
	დაცული ზონა / ჯაჭრის დაწნეხვა
	სამედიცინო პირველადი დახმარების ნაკრები
PLAN	სევაკუაციო გეგმა
	სამადგარიგო / სევაკუაციო გასასვლელი (სახანძრო ამწე კიბით)
T60	1 სთ ცეცხლგამძლე კარი
RS	ცეცხლგამძლე კარი
EXIT	შენობიდან გამოსასვლელი
	ავარიული გასასვლელი მარჯვნივ/მარცხნივ
	ავარიული გასასვლელი
	მიმმართავი ავარიული გასასვლელისაკენ
	მიმმართავი ავარიული გასასვლელი გზა კიბეებზე ზემოთ/ქვემოთ
	უსაფრთხო თავშეყრის ადგილი
	შშმ პირთა თავშესაფარი ფართობი
	გამაფრთხილებელი ბანერი
	კედლის ცეცხლმედეგობა 2სთ (ორ საათიანი)
	კედლის ცეცხლმედეგობა მინ. 1სთ (ერთი საათიანი)
	ავტოსაშხეფი (ლალინკლერი)
	ხელის ცეცხლმაქრი
	სახანძრო განგაშის ღილაკი
	სამაშველო / სასწრაფო გამოძახების ტელეფონი
	სახანძრო მილსადენის სისტემა

შენიშვნები:

დაკავებულობის ჯგუფების აღნიშვნები

დაკავებულობის ჯგუფები	დაკავებულობის ჯგუფის აღნიშვნა
თავშეყრის ჯგუფი (თშ)	
საქმიანი ჯგუფი (სძ)	
საგანგანათლებლო ჯგუფი - (სბ)	
სამრეწველო ჯგუფი (სმ)	
დიდი საფრთხის შემცველი ჯგუფი - (დსშ)	
დაწესებულებითი ჯგუფი (დწ)	
საცხოვრებელი ჯგუფი (სჯ)	
საცხოვრებელი ჯგუფი (სც)	
სასაწყობო ჯგუფი (სწ)	
დამხმარე ჯგუფი (დს)	

მრავალფუნქციური შენობა კომერციული-საცხოვრებელი

+9.60 ნიშნულის დაკავებულობები

თარიღი	მასშტაბი	ფურცლის ზომა
8/1/2018	1:100, 1:200, 1:1	A3.

პროექტი	ფურცლის №	ნახაზი	შემოწმება
S 056	F.17		8/1/2018

მისამართი. ქ. თბილისი, მიქელაძის ქუჩა №6

ს/კ: 01.17.08.074.017

საკონსულტაციო ფირმა:

Simplex LTD
45 Vaja-Pshavela ave.
0177 Tbilisi
Georgia

პროექტის ავტორი:

არქიტექტორ-დიზაინერი ი/მ მამუკა ქაჯანაძე

ინდ. მეწარმე	მ. ქაჯანაძე		8/1/2018
არქიტექტორი	მ. ქაჯანაძე		8/1/2018
შესრულა	მ. ქაჯანაძე		8/1/2018

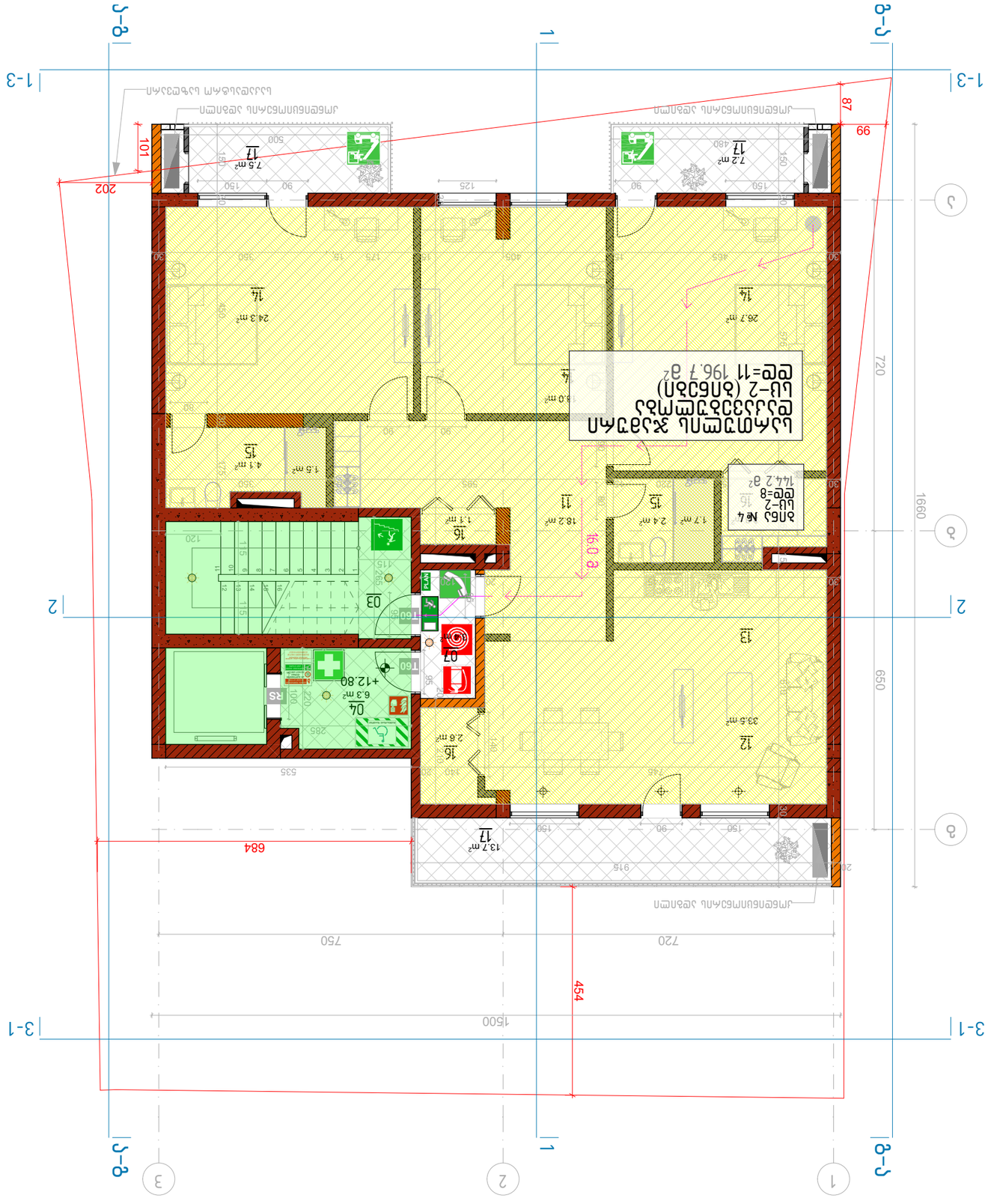

ᲒᲔᲒᲛᲐ ᲒᲐᲜᲐᲗᲔᲑᲘᲡ ᲓᲐ ᲐᲕᲔᲯᲘᲡ ᲡᲘᲛᲑᲝᲚᲝᲔᲑᲘ

ᲐᲦᲜᲘᲨᲜᲣᲚᲘ ᲐᲠᲥᲘᲢᲔᲥᲢᲣᲠᲣᲚᲘ ᲡᲘᲛᲑᲝᲚᲝ	ᲐᲦᲜᲘᲨᲜᲣᲚᲘ ᲐᲠᲥᲘᲢᲔᲥᲢᲣᲠᲣᲚᲘ ᲡᲘᲛᲑᲝᲚᲝ ᲛᲝᲜᲘᲨᲕᲜᲘᲡ ᲓᲐᲛᲐᲢᲔᲑᲘᲗ
ᲙᲔᲠᲐᲛᲘᲙᲣᲚᲘ ᲙᲔᲑᲘᲡ ᲛᲐᲡᲐᲚᲐ (ᲪᲘ)	
ᲙᲔᲠᲐᲛᲘᲙᲣᲚᲘ ᲙᲔᲑᲘᲡ ᲛᲐᲡᲐᲚᲐ (ᲪᲔ)	
ᲙᲔᲠᲐᲛᲘᲙᲣᲚᲘ ᲙᲔᲑᲘᲡ ᲛᲐᲡᲐᲚᲐ (ᲪᲔ) - (ᲪᲘ)	
ᲙᲔᲠᲐᲛᲘᲙᲣᲚᲘ ᲙᲔᲑᲘᲡ ᲛᲐᲡᲐᲚᲐ (ᲪᲔ)	
ᲙᲔᲠᲐᲛᲘᲙᲣᲚᲘ ᲙᲔᲑᲘᲡ ᲛᲐᲡᲐᲚᲐ (ᲪᲘ)	
ᲙᲔᲠᲐᲛᲘᲙᲣᲚᲘ ᲙᲔᲑᲘᲡ ᲛᲐᲡᲐᲚᲐ (ᲪᲔ)	
ᲙᲔᲠᲐᲛᲘᲙᲣᲚᲘ ᲙᲔᲑᲘᲡ ᲛᲐᲡᲐᲚᲐ (ᲪᲘ)	
ᲙᲔᲠᲐᲛᲘᲙᲣᲚᲘ ᲙᲔᲑᲘᲡ ᲛᲐᲡᲐᲚᲐ (ᲪᲔ)	

ᲐᲦᲜᲘᲨᲜᲣᲚᲘ ᲐᲠᲥᲘᲢᲔᲥᲢᲣᲠᲣᲚᲘ ᲡᲘᲛᲑᲝᲚᲝᲔᲑᲘᲡ ᲒᲐᲜᲛᲐᲠᲢᲔᲑᲐ

ᲙᲔᲠᲐᲛᲘᲙᲣᲚᲘ ᲙᲔᲑᲘᲡ ᲛᲐᲡᲐᲚᲐ (ᲪᲘ)	
ᲙᲔᲠᲐᲛᲘᲙᲣᲚᲘ ᲙᲔᲑᲘᲡ ᲛᲐᲡᲐᲚᲐ (ᲪᲔ)	
ᲙᲔᲠᲐᲛᲘᲙᲣᲚᲘ ᲙᲔᲑᲘᲡ ᲛᲐᲡᲐᲚᲐ (ᲪᲔ) - (ᲪᲘ)	
ᲙᲔᲠᲐᲛᲘᲙᲣᲚᲘ ᲙᲔᲑᲘᲡ ᲛᲐᲡᲐᲚᲐ (ᲪᲔ)	
ᲙᲔᲠᲐᲛᲘᲙᲣᲚᲘ ᲙᲔᲑᲘᲡ ᲛᲐᲡᲐᲚᲐ (ᲪᲘ)	
ᲙᲔᲠᲐᲛᲘᲙᲣᲚᲘ ᲙᲔᲑᲘᲡ ᲛᲐᲡᲐᲚᲐ (ᲪᲔ)	
ᲙᲔᲠᲐᲛᲘᲙᲣᲚᲘ ᲙᲔᲑᲘᲡ ᲛᲐᲡᲐᲚᲐ (ᲪᲘ)	
ᲙᲔᲠᲐᲛᲘᲙᲣᲚᲘ ᲙᲔᲑᲘᲡ ᲛᲐᲡᲐᲚᲐ (ᲪᲔ)	

ᲒᲐᲜᲐᲗᲔᲑᲘᲡ ᲡᲘᲛᲑᲝᲚᲝᲔᲑᲘ

ᲒᲐᲜᲐᲗᲔᲑᲘᲡ ᲡᲘᲛᲫᲚᲐᲠᲔ / ᲡᲘᲙᲐᲗᲔ ᲒᲐᲜᲐᲗᲔᲑᲘᲡ ᲬᲧᲐᲠᲝ	
ᲒᲐᲜᲐᲗᲔᲑᲘᲡ ᲡᲘᲛᲫᲚᲐᲠᲔ / ᲡᲘᲙᲐᲗᲔ ᲒᲐᲜᲐᲗᲔᲑᲘᲡ ᲬᲧᲐᲠᲝ (ᲡᲘᲜᲗᲔᲖᲣᲠᲘ ᲒᲐᲜᲐᲗᲔᲑᲐ)	
ᲒᲐᲜᲐᲗᲔᲑᲘᲡ ᲡᲘᲛᲫᲚᲐᲠᲔ / ᲡᲘᲙᲐᲗᲔ ᲒᲐᲜᲐᲗᲔᲑᲘᲡ ᲬᲧᲐᲠᲝ (ᲮᲔᲚᲝᲕᲜ

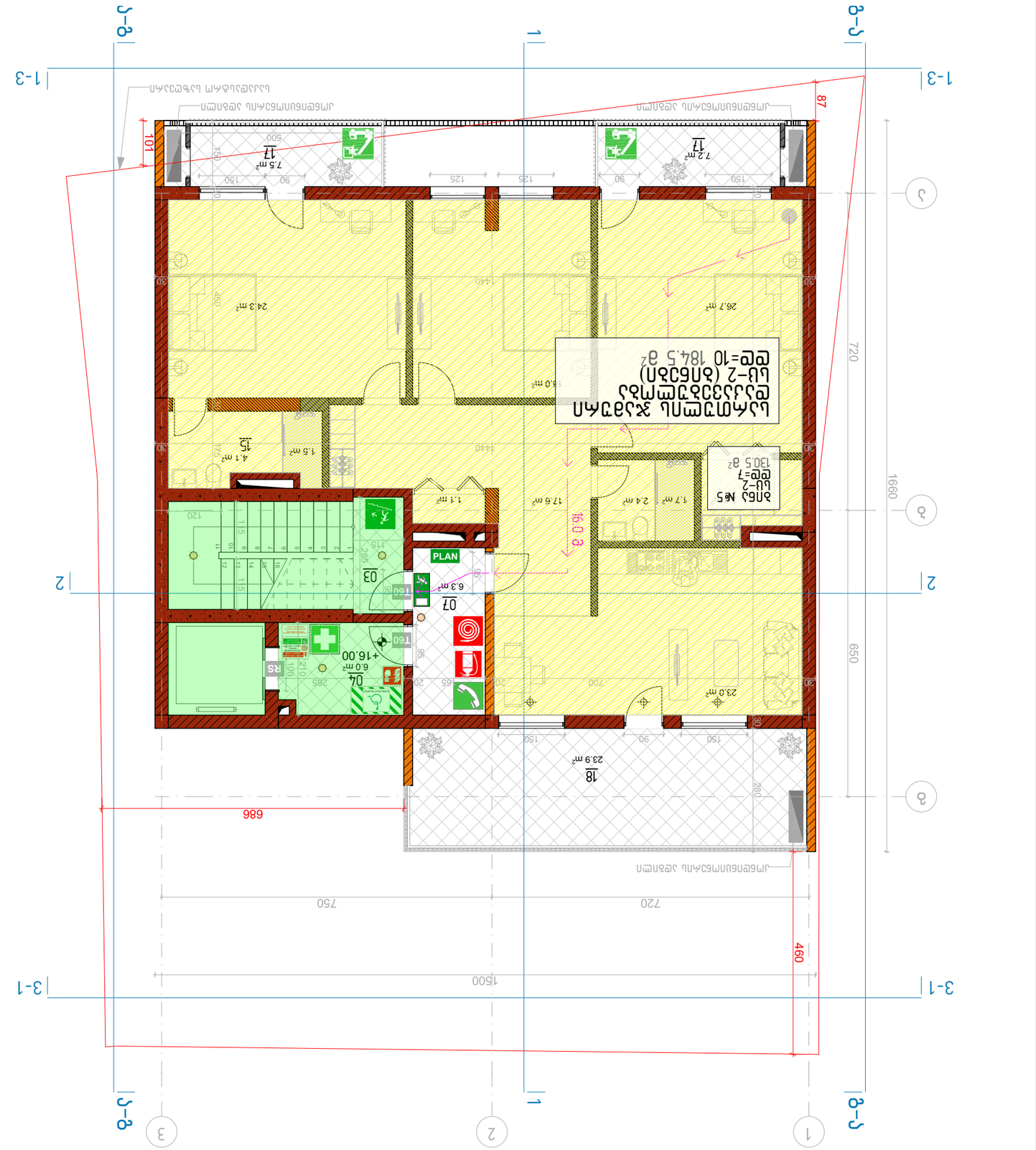

ავარიული განათების ნათურა 10Lux	
ევაკუაციის ბაგირული / ჯაჭვური ხელსაწყო	
ევაკუაციის გზის მიმართულების მაჩვენებელი ნათურა	
PLAN ბინის გეგმა	
ევაკუაციის მაჩვენებელი ნათურა (ავარიული კვების ელემენტით)	
1 სთ ხანგძლივობის ავარიული ნათურა	T60
ავარიული ხელსაწყო	RS
ევაკუაციის გასასვლელი	EXIT
ევაკუაციის გასასვლელის მარჯვნივ/მარცხნივ მიმართულების ნათურა	
ევაკუაციის გასასვლელის ნათურა	
ევაკუაციის მიმართულების ნათურა ისრით მარჯვნივ/მარცხნივ	
ევაკუაციის გასასვლელის ნათურა ისრით ზემოთ	
ხანძრის ავტომატური სიგნალიზაციის ხელით ჩამრთველი	
ხანძარსაწინააღმდეგო ტელეფონი / სატელეფონო გასაუბრების ტელეფონის ადგილი	
ხანძარსაწინააღმდეგო ონკანი	

ხანძარსაწინააღმდეგო ევაკუაციის სქემა

ბინა №5 (ბინების ჯამური რაოდენობა 10)

ფტე=184.5 მ²

ევაკუაციის მარშრუტის სიგანე	1.2 მ
ევაკუაციის მარშრუტის სიგრძე	16.00 +

ევაკუაციის მარშრუტის ნიშნები

ევაკუაციის მარშრუტის ნიშანი (ისარი)	
ევაკუაციის მარშრუტის ნიშანი (კიბე)	
ევაკუაციის მარშრუტის ნიშანი (ევაკუაციის კარი)	
ევაკუაციის მარშრუტის ნიშანი (ევაკუაციის კარი მარჯვნივ)	
ევაკუაციის მარშრუტის ნიშანი (ევაკუაციის კარი მარცხნივ)	
ევაკუაციის მარშრუტის ნიშანი (ევაკუაციის კარი ზემოთ)	
ევაკუაციის მარშრუტის ნიშანი (ევაკუაციის კარი ქვემოთ)	
ევაკუაციის მარშრუტის ნიშანი (ევაკუაციის კარი მარჯვნივ ზემოთ)	
ევაკუაციის მარშრუტის ნიშანი (ევაკუაციის კარი მარცხნივ ზემოთ)	
ევაკუაციის მარშრუტის ნიშანი (ევაკუაციის კარი მარჯვნივ ქვემოთ)	
ევაკუაციის მარშრუტის ნიშანი (ევაკუაციის კარი მარცხნივ ქვემოთ)	

ხანძარსაწინააღმდეგო ინვენტარი

ხანძარსაწინააღმდეგო ინვენტარი (ქვა)	
ხანძარსაწინააღმდეგო ინვენტარი (ცული)	
ხანძარსაწინააღმდეგო ინვენტარი (ბოძი)	
ხანძარსაწინააღმდეგო ინვენტარი (ყუთი)	
ხანძარსაწინააღმდეგო ინვენტარი (ქვიშა)	
ხანძარსაწინააღმდეგო ინვენტარი (ნაკრები)	
ხანძარსაწინააღმდეგო ინვენტარი (ხანძარსაწინააღმდეგო ფარდა)	
ხანძარსაწინააღმდეგო ინვენტარი (ხანძარსაწინააღმდეგო ხელთათმანები)	
ხანძარსაწინააღმდეგო ინვენტარი (ხანძარსაწინააღმდეგო ბადე)	
ხანძარსაწინააღმდეგო ინვენტარი (ხანძარსაწინააღმდეგო ბალიში)	

შენიშვნა:

პროექტი	ბინა №5	მასშტაბი	1:100, 1:200, 1:20.
		შეასრულა	8/1/2018
ამოწმებდა		შეამოწმა №	F.19
ამოწერა	S 056		8/1/2018

ბინა №5, ს/ბ №1, ბინა №6, ბინა №7, ბინა №8, ბინა №9, ბინა №10

ქ. თბილისი, ბაქოს ქუჩა №6

ს/ს: 01.17.08.074.017

ხანძარსაწინააღმდეგო ფარა:

Simplex LTD
45 Vaja-Pshavela ave.
0177 Tbilisi
Georgia

ავტორის ქმედება:

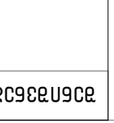

ინჟინერი	ა. ააააააა		8/1/2018
ხარისხის კონტროლი	ა. ააააააა		8/1/2018
ხელმძღვანელი	ა. ააააააა		8/1/2018

პროექტის ავტორი:

AL ARCHITECTURE

შპს არქიტექტურული ბიურო ალ-ინჟინერინგი
ქ. თბილისი, ვაჟა-ფშაველას გამზირი №45

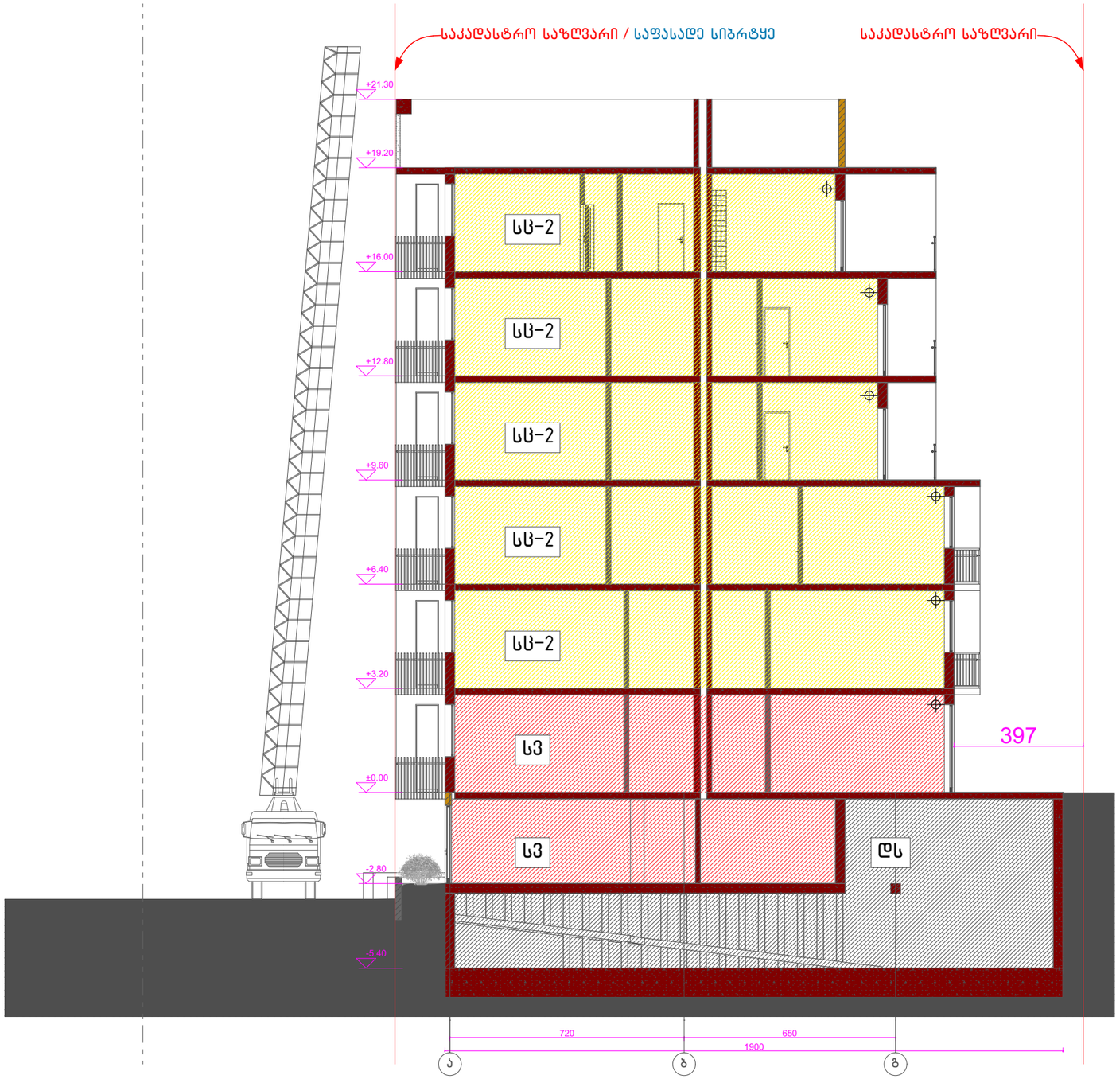

	ავარიული განათება 10Lux
	დაცული ზონა / კაპარის დაწნეხვა
	სამედიცინო პირველადი დახმარების ნაკრები
PLAN	საევაკუაციო გეგმა
	სამადგარიგო / საევაკუაციო გასასვლელი (სახანძრო ამწე კიბით)
T60	1 სთ ცეცხლგამძლე კარი
RS	ცეცხლგამძლე კარი
EXIT	შენობიდან გამოსასვლელი
	ავარიული გასასვლელი მარჯვნივ/მარცხნივ
	ავარიული გასასვლელი
	მიმმართავი ავარიული გასასვლელისაკენ
	მიმმართავი ავარიული გასასვლელი გზა კიბეებზე ზემოთ/ქვემოთ
	უსაფრთხო თავშეყრის ადგილი
	შშმ პირთა თავშესაფარი ფართობი
	გამაფრთხილებელი ბანერი
	კედლის ცეცხლმედეგობა 2სთ (ორ საათიანი)
	კედლის ცეცხლმედეგობა მინ. 1სთ (ერთი საათიანი)
	ავტოსახეფი (ლალინკლერი)
	ხელის ცეცხლმაქრი
	სახანძრო განგაშის ღილაკი
	სამაშველო / სასწრაფო გამოძახების ტელეფონი
	სახანძრო მილდგარის სისტემა

შენიშვნები:

დაჯავებულობის ჯგუფების აღნიშვნები

დაჯავებულობის ჯგუფები	დაჯავებულობის ჯგუფის აღნიშვნა
თავშეყრის ჯგუფი (თ3)	
საქმიანი ჯგუფი (სქ)	
საგანგანათლებლო ჯგუფი - (სბ)	
სამრეწველო ჯგუფი (სმ)	
დიდი საფრთხის შემცველი ჯგუფი - (დსშ)	
დაწესებულებითი ჯგუფი (დწ)	
საპარო ჯგუფი (სპ)	
საცხოვრებელი ჯგუფი (სც)	
სასაწყობო ჯგუფი (სწ)	
დამხმარე ჯგუფი (დს)	

მრავალფუნქციური შენობა კომერციული-საცხოვრებელი

ჭრილი 1-1

თარიღი	მასშტაბი	ფურცლის ზომა
8/1/2018	1:200, 1:150, 1:1	A3.

პროექტი	ფურცლის №	ნახაზი	შემოწმება
S 056	F.20		8/1/2018

მისამართი. ქ. თბილისი, მიქელაძის ქუჩა №6

ს/კ: 01.17.08.074.017

საკონსულტაციო ფირმა:

Simplex LTD
45 Vaja-Pshavela ave.
0177 Tbilisi
Georgia

პროექტის ავტორი:

არქიტექტორ-დიზაინერი ი/მ მამუკა კაკაბაძე

ინდ. მეწარმე	მ. კაკაბაძე		8/1/2018
არქიტექტორი	მ. კაკაბაძე		8/1/2018
შესრულა	მ. კაკაბაძე		8/1/2018

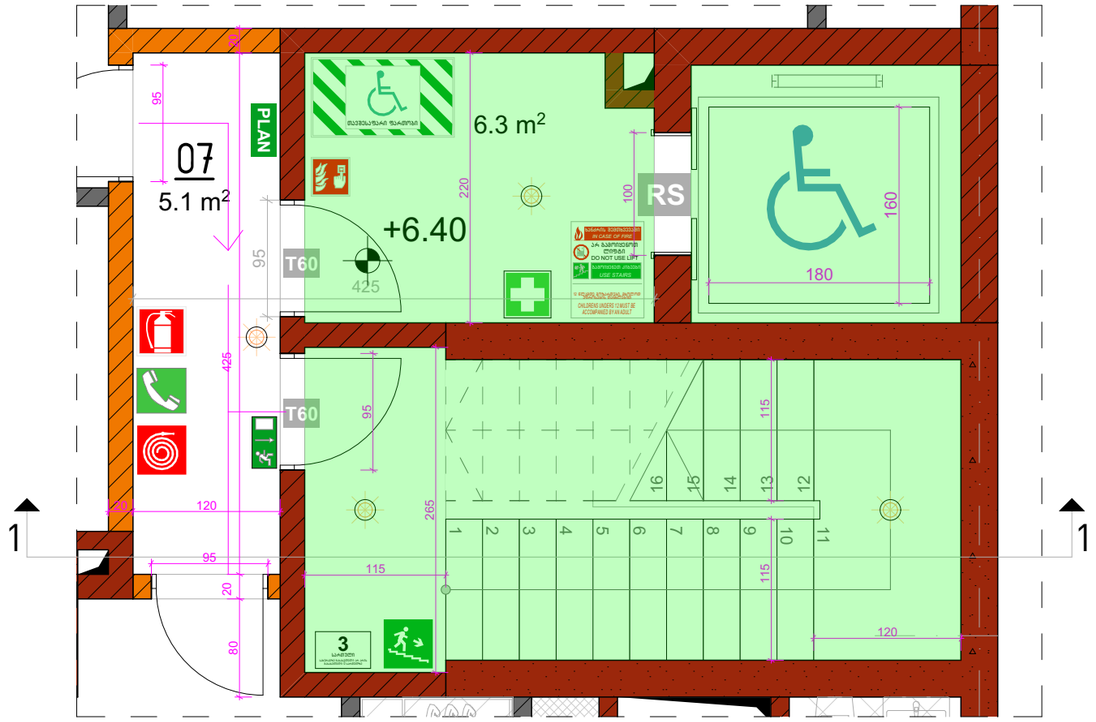

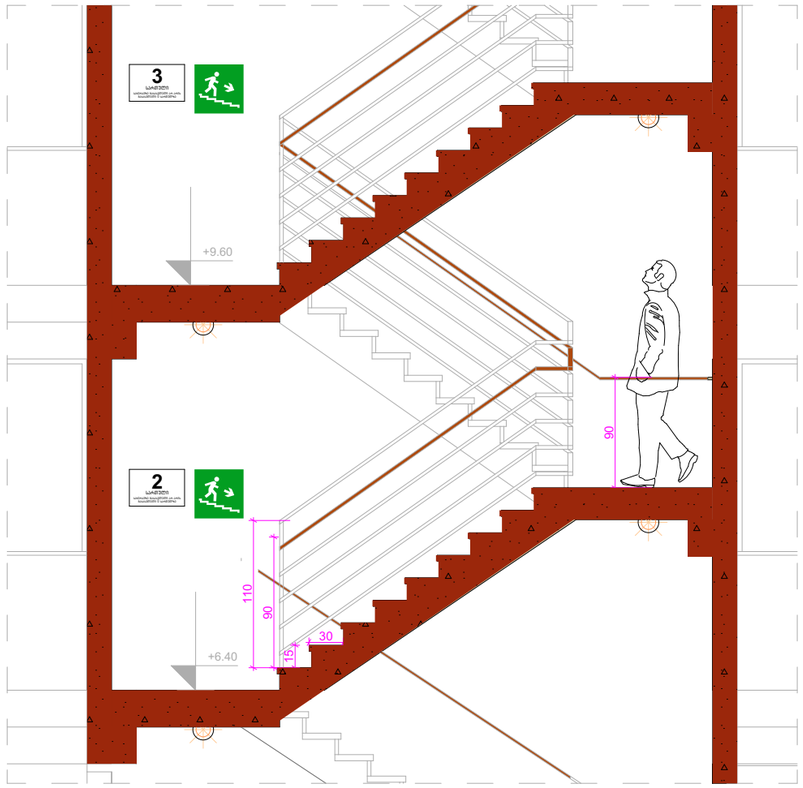

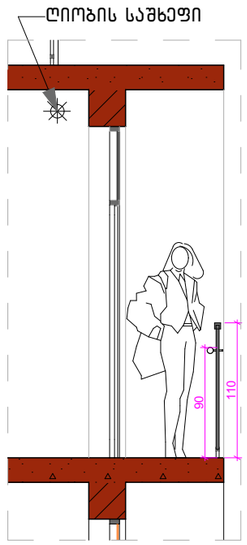

კიბის გეგმა

ღიობის დაცვა საშხეფით

საავტომობილო პანდუსი

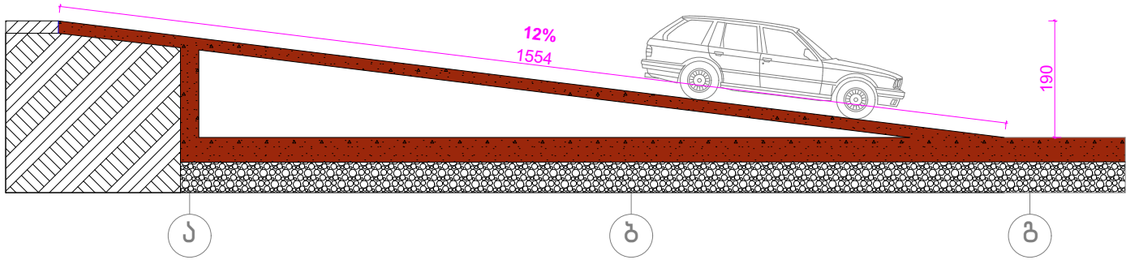

კიბის ჭრილი

აივნის მოაჯირი

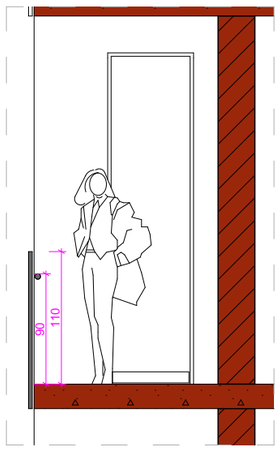

პირობითი აღნიშვნები

	ხელის ცეცხლმაქრი		გამაფრთხილებელი ბანერი		ავარიული გასასვლელი მარჯვნივ/მარცხნივ		ავარიული განათება 10Lux
	სახანძრო განგაშის ღილაკი				ავარიული გასასვლელი		დაცული ზონა / პაერის დაწნეხვა
	სამაშველო / სასწრაფო გამოძახების ტელეფონი		კედლის ცეცხლმედეგობა 2სთ (ორ საათიანი)		მიმმართავი ავარიული გასასვლელისაკენ		სამედიცინო პირველადი დახმარების ნაკრები
	სახანძრო მილსდგარის სისტემა		კედლის ცეცხლმედეგობა მინ. 1სთ (ერთი საათიანი)		მიმმართავი ავარიული გასასვლელი გზა კიბეებზე ზემოთ/ქვემოთ	PLAN	საევაკუაციო გეგმა
			ავტოსაშხეფი (ლალინკლერი)		უსაფრთხო თავშეყრის ადგილი		საათადარიგო / საევაკუაციო გასასვლელი (სახანძრო ამწე კიბით)
					შშმ პირთა თავშესაფარი ფართობი	T60	1 სთ ცეცხლგამძლე კარი
						RS	ცეცხლგამძლე კარი
						EXIT	შენობიდან გამოსასვლელი

შენიშვნები:

მრავალფუნქციური შენობა კომერციული-საცხოვრებელი

დეტალები

თარიღი	მასშტაბი	ფურცლის ზომა
8/1/2018	1:50, 1:200, 1:100	A3.

პროექტი	ფურცლის №	ნახაზი	შემოწმება
S 056	F.21		8/1/2018

მისამართი. ქ. თბილისი, მიქელაძის ქუჩა №6

ს/კ: 01.17.08.074.017

საკონსულტაციო ფირმა:

Simplex LTD
45 Vaja-Pshavela ave.
0177 Tbilisi
Georgia

პროექტის ავტორი:

არქიტექტორ-დიზაინერი ი/მ მამუკა კაკაბაძე

ინდ. მეწარმე	მ. კაკაბაძე		8/1/2018
არქიტექტორი	მ. კაკაბაძე		8/1/2018
შეასრულა	მ. კაკაბაძე		8/1/2018

კედლების შიდა მოპირკეთება

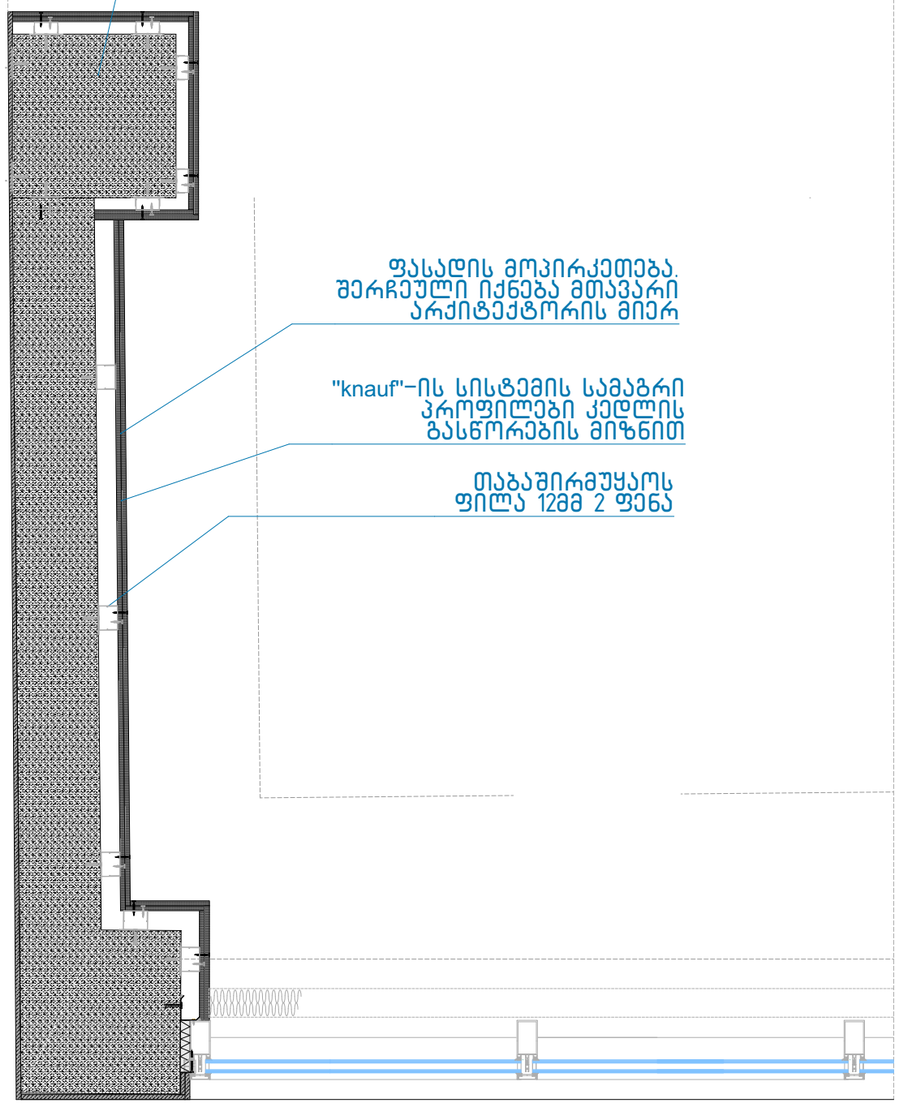

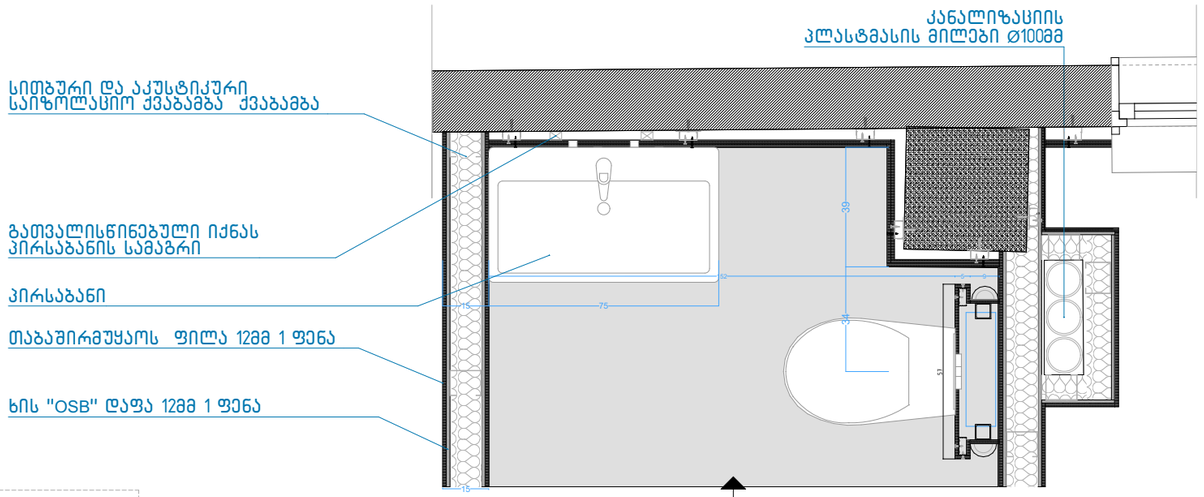

სველი წერტილის კონცეპტუალური დეტალი

აივნია და შეკიდული ჭერის კვანძი

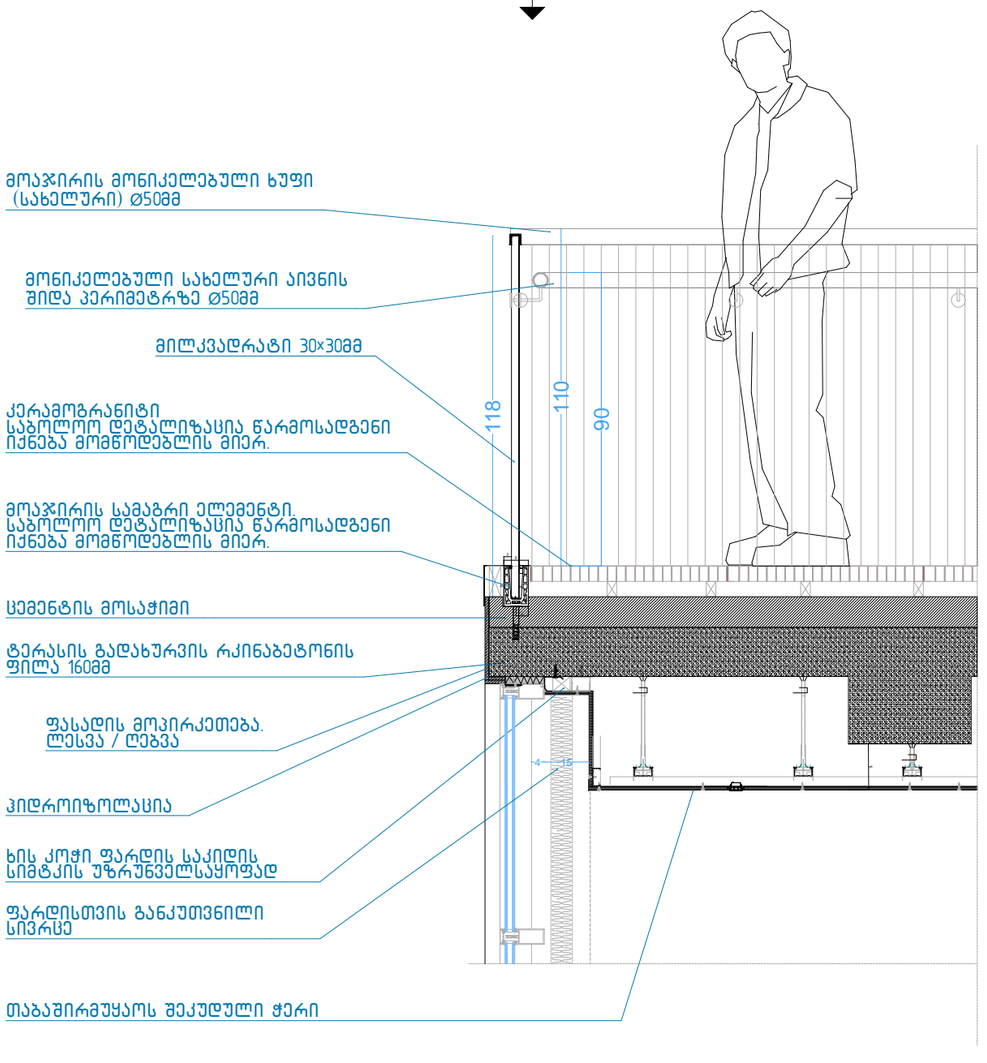

შენიშვნები:

მრავალფუნქციური შენობა კომერციული-სასტუმრო

დეტალები

თარიღი	მასშტაბი	ფურცლის ზომა
8/1/2018	1:20, 1:15	A3.

პროექტი	ფურცლის №	ნახაზი	შემოწმება
S 056	F.22		8/1/2018

მისამართი. ქ. თბილისი, მიქელაძის ქუჩა №6

ს/კ: 01.17.08.074.017

საკონსულტაციო ფირმა:

Simplex LTD

45 Vaja-Pshavela ave.
0177 Tbilisi
Georgia

პროექტის ავტორი:

არქიტექტორ-დიზაინერი ი/მ მამუკა კაკაბაძე

ინდ. მეწარმე	მ. კაკაბაძე	_____	8/1/2018
არქიტექტორი	მ. კაკაბაძე		8/1/2018
შესრულა	მ. კაკაბაძე	_____	8/1/2018

დასახელება და ა.შ.

საევაკუაციო გეგმა

გეგმის განსათავსებელი ადგილი

40

60

უსაფრთხოების წესების დაცვა ხანძრის შემთხვევაში

- აკუსტიკური სიგნალი თანდართული ხმოვანი გაფრთხილებით გატყობინებთ საგანგაშო სიტუაციის არსებობას ხანძრის ან სხვა საშიშროების არსებობის შესახებ
- შეინარჩუნეთ სიმშვიდე და ეცადეთ არ გადასცეთ პანიკის ნიშნები სხვა ადამიანებს
- Le squadre di primo soccorso interne e i vigili del fuoco vengono attivati automaticamente alla prima segnalazione di allarme.
- Evacuare immediatamente il fabbricato utilizzando le uscite di sicurezza più vicine indicate da apposita segnaletica e riportate nella presente planimetria.
- Prestare assistenza a chi si trova in difficoltà, se avete la garanzia di riuscire nell'intento.
- Attenersi scrupolosamente alle istruzioni annunciate dall'impianto di diffusione sonora.
- Dopo aver attraversato le porte tagliafuoco delle uscite di sicurezza siete già in luogo sicuro, ovvero al riparo dagli effetti di un eventuale incendio. seguendo la segnaletica di sicurezza posizionata all'interno del luogo sicuro raggiungerete tranquillamente l'esterno dell'edificio.
- Prestate molta attenzione alla segnaletica di sicurezza perchè molti percorsi comprendono tratti di scala in salita che conducono fino alla copertura del fabbricato dalla quale è possibile allontanarsi rapidamente ed agevolmente per raggiungere i punti di raccolta esterni.
- Restare fermi nei punti di raccolta esterni seguendo le indicazioni degli addetti alla gestione dell'emergenza per non intralciare le operazioni di soccorso rendendovi disponibili a fornire eventuali utili informazioni ai soccorritori.
- Non rientrare nell'edificio fino a quando non vengono ripristinate le condizioni di normalità.

ლეგენდა

- თქვენ იმყოფებით აქ
- სვლაგეზი
- სვლაგეზის მიმმართველი
- უსაფრთხო თავშესაფარი

პირობითი აღნიშვნები

განათებული ნიშნები	გასასვლელი
	გასასვლელი მარჯვნივ / მარცხნივ
ნიშნები	გასასვლელი
	გასასვლელი მარჯვნივ / მარცხნივ
	გზა-კიბის მიმართულება
	უსაფრთხო თავშესაფარი
	სახანძრო მილდგარი
	ცეცხლმაქრი
	განგაშის ღილაკი
	ელექტრო კარადა
	ლიფტით არ ისარგებლოთ

ავტორი:

სტუდიის დასახელება

შენიშვნები:

მრავალფუნქციური შენობა კომერციული-საცხოვრებელი

დეტალები

თარიღი	მასშტაბი	ფურცლის ზომა
8/1/2018	1:65	A3.

პროექტი	ფურცლის №	ნახაზი	შემოწმება
S 056	F.23		8/1/2018

მისამართი. ქ. თბილისი, მიქელაძის ქუჩა №6

ს/კ: 01.17.08.074.017

საკონსულტაციო ფირმა:

Simplex LTD
45 Vaja-Pshavela ave.
0177 Tbilisi
Georgia

პროექტის ავტორი:

MK ARCHITECTURE

არქიტექტორ-დიზაინერი ი/მ მამუკა კაკანაძე

ინდ. მეწარმე	მ. კაკანაძე	_ _ _ _ _	8/1/2018
არქიტექტორი	მ. კაკანაძე	_ _ _ _ _	8/1/2018
შეასრულა	მ. კაკანაძე	_ _ _ _ _	8/1/2018