ჭრილი 1 - 1

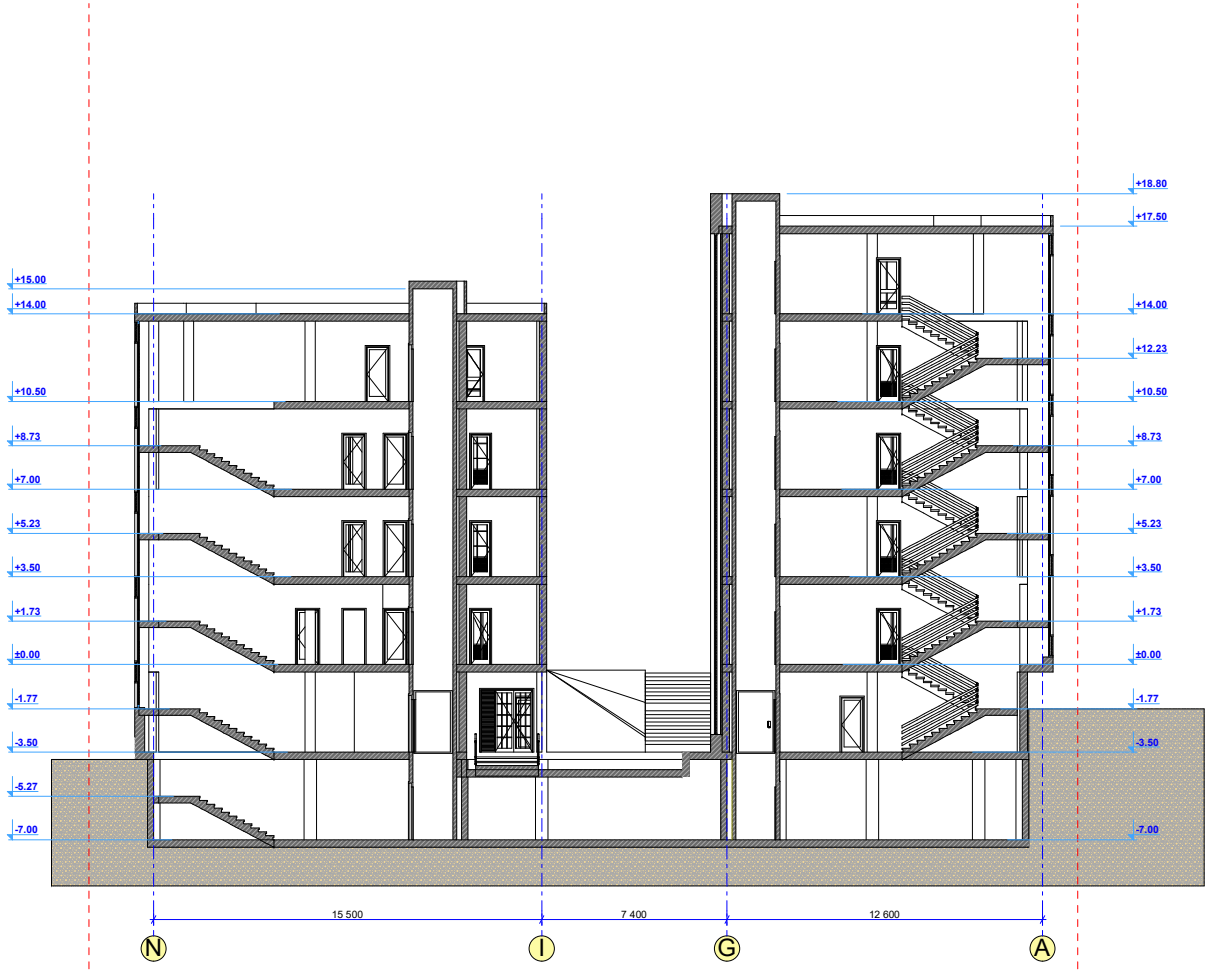

ფორმატი: A3	დაკვეთა: №03-01	თბილისი 2015 წელი

სართულის ტექნიკურ-ეკონომიური მაჩვენებლები

დამკვეთი:

ბაი კიდარი და ისაკო შიმშონი, ისრაელის მ/მ. შ.პ.ს. „ბაკო ბილდინგი"

შენობის სახელი:

შენობა:

აბსოლიტური ნიშნული 0.00 =449.96

პროექტის დასახელება:

ონდ. მრავალბინიანი სახლ. სახლის (ქ. თბილისი, ბერძენის ქ. №14-ის მიმდებარედ, 2-ნაკიძარის ქ. №17) პროექტი



შ.პ.ს. „არქიტექი"
ქ. თბილისი ქ. შარტავას ქუჩა №38\36
ტელ: (995) 30 90 36
E-mail: archigocha@gmail.com

თანამდებობა	გვარი	ხელმოწერა	თარიღი
პრ. მთ. არქიტექ.	გ. ჩოგოშვილი		
ავტორი	გ. ჩოგოშვილი		
მასშტაბი	1 : 200	ჭრილი	
თარიღი	09.09.2015		
სტადია		შენობელები	შენობელი
არქიტექტურული პროექტი			

ჭრილი 2 - 2

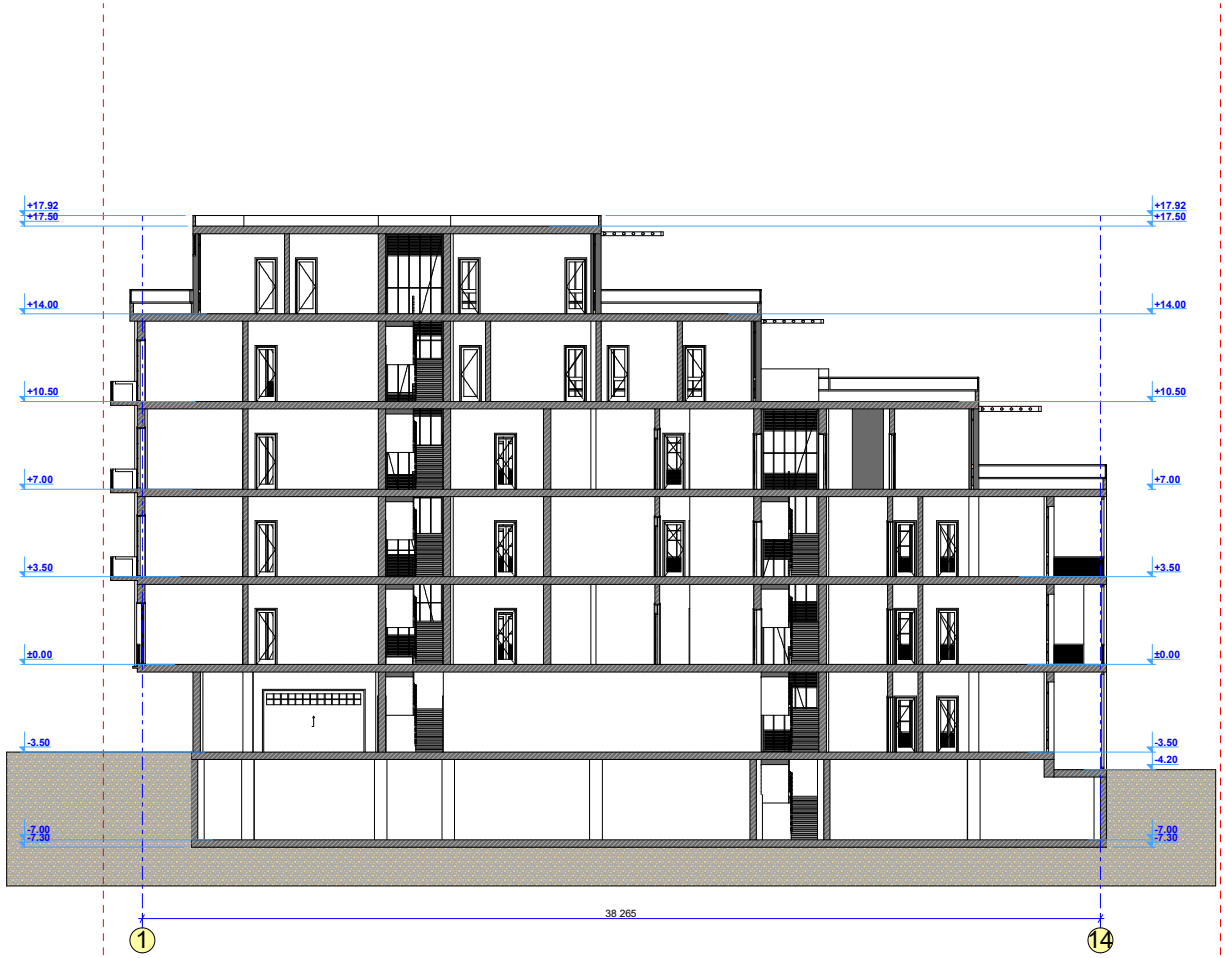

ფორმატი: A3	დაკვეთა: №03-01	თბილისი 2015 წელი

სართულის ტექნიკურ-ეკონომიური მაჩვენებლები

დამკვეთი:

გაი კიდარი და იაკობ შიმშონი, ისრაელის მოქ. შ.პ.ს. „გაკე ბილდინგი"

შენობის სახელი:

შენობა:

აბსოლიტური ნიშნული 0.00 =449.96

პროექტის დასახელება:

ონდ. მრავალბინიანი სახლ. სახლის (ქ. თბილისი, ბერძენის ქ. №14-ის მიმდებარედ, 2-ნაკიძარის ქ. №17) პროექტი

ArchiteQ Studio

შ.პ.ს. „არქიტექი"

ქ. თბილისი ქ. შარტავას ქუჩა №38\36

ტელ: (995) 30 90 36

E-mail: archigocha@gmail.com

თანამდებობა	გვარი	ხელმოწერა	თარიღი
პრ. მთ. არქიტექ.	გ. ჩოგოშვილი		
ავტორი	გ. ჩოგოშვილი		
მასშტაბი	1 : 200	ჭრილი	
თარიღი	09.09.2015		
სტადია		შენობები	შენობები
არქიტექტურული პროექტი			

ჭრილი 3 - 3

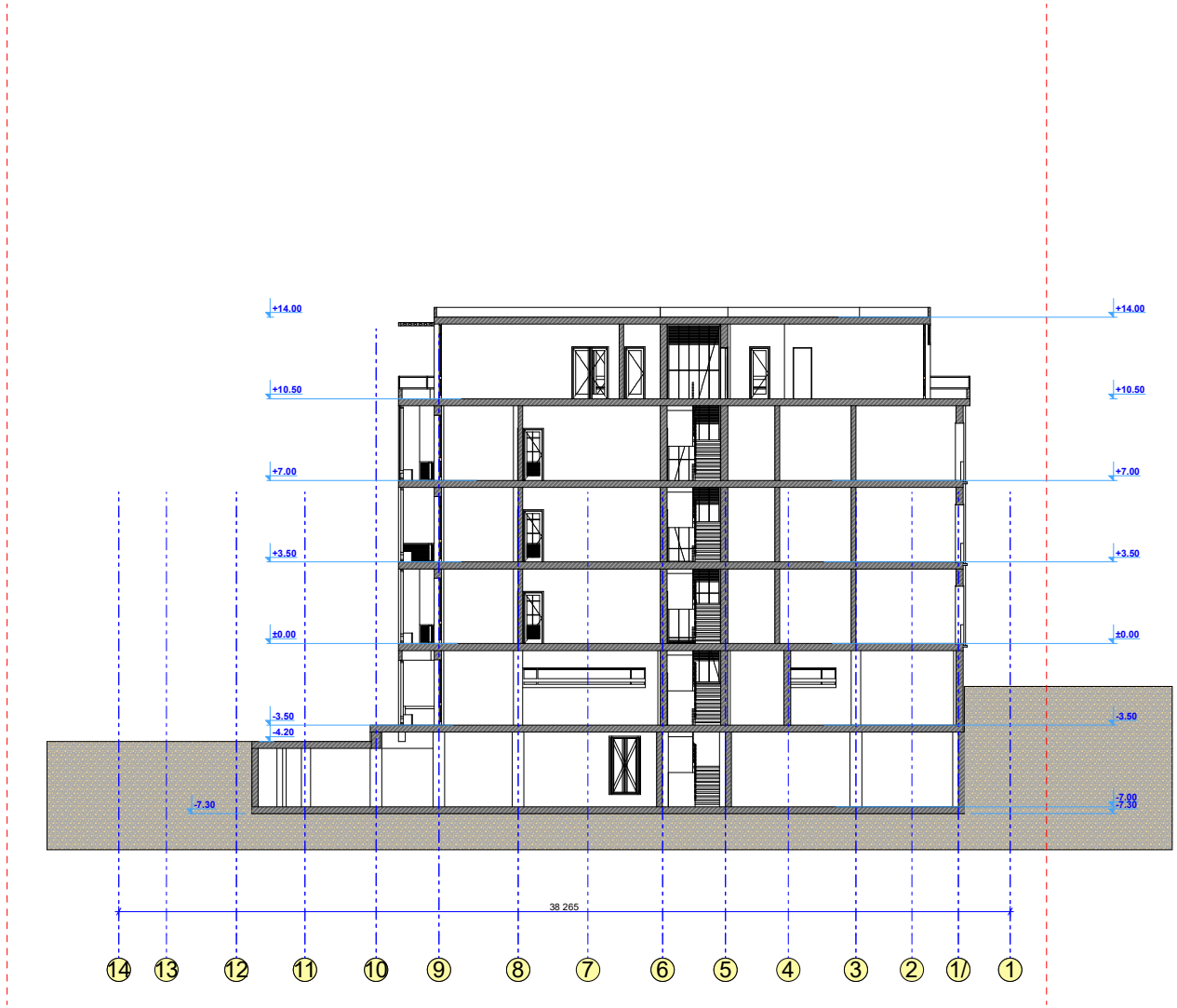

ფორმატი: A3	დაკვეთა: №03-01	თბილისი 2015 წელი

სართულის ტექნიკურ-ეკონომიური მაჩვენებლები

დაკვეთი:

გაი კიდარი და იაკობ შიმშონი, ისრაელის მოქ. შ.პ.ს. „ბაკე ბილდინგი"

შენობის სახელი:

შენობა:

აბსოლიტური ნიშნული 0.00 =449.96

პროექტის დასახელება:

ონდ. მრავალბინიანი სახლ. სახლის (ქ. თბილისი, ბერძენის ქ. №14-ის მიმდებარედ, 2-ნაკიკვარის ქ. №17) პროექტი

ArchiteQ Studio

შ.პ.ს. „არქიტექი"

ქ. თბილისი ქ. წარტაკას ქუჩა №38\36

ტელ: (995) 30 90 36

E-mail: archigocha@gmail.com

თანამდებობა	გვარი	ხელმოწერა	თარიღი
პრ. მთ. არქიტექ.	გ. ჩოგოშვილი		
ავტორი	გ. ჩოგოშვილი		
მასშტაბი	1 : 200	ჭრილი	
თარიღი	09.09.2015		
სტადია		შენობები	შენობები
არქიტექტურული პროექტი			

ავტოფარეხში ჩასასვლელი
ჭრილი 4-4

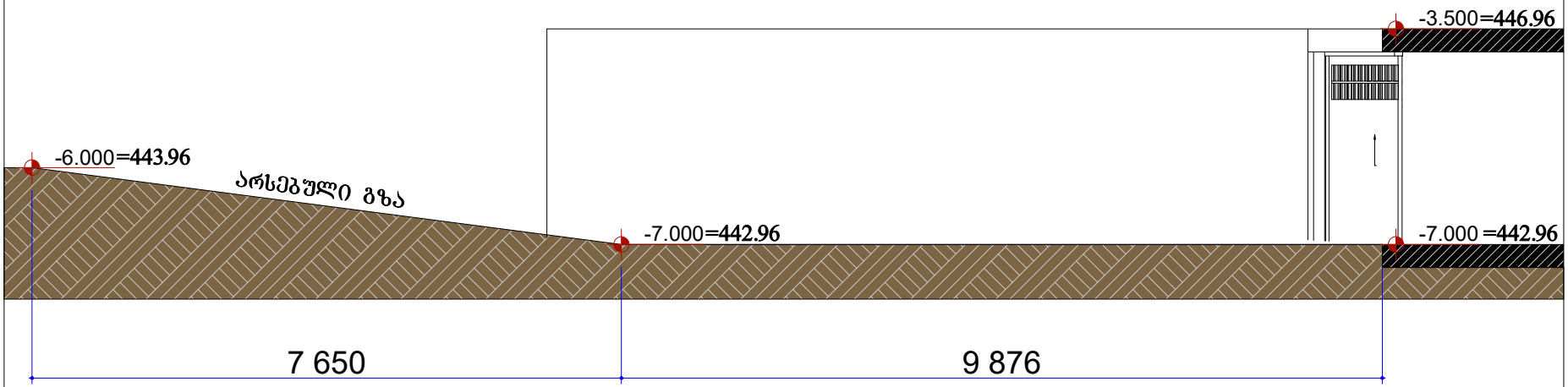

ავტოფარეხში მოხვედრა ხდება პანდუსის გარეშე. საპროექტო ტერიტორიაზე არსებული მდგომარეობით შედის სამანქანო გზა იმ ნიშნულზე რა ნიშნულზეც ხდება ავტოფარეხის სართულის მოწყობა. შესაბამისად ავტოფარეხში მოხვედრა ხდება პანდუსის გარეშე.

იხილეთ: ტოპოგრაფიული რუკა

ფორმატი: A3	დაკვეთა: №03-01	თბილისი 2015 წელი

საართულის ტექნიკურ-ეკონომიური მაჩვენებლები

დამკვეთი:

გაი კიდარი და იაკობ შიმშონი, ისრაელის მოქ. შ.პ.ს. „გაკო ბილდინგი"

შენობის სახელი:

ნახევრად სარდაფის I სართ. გეგმა

შენიშვნა:

აბსოლიტური ნიშნული 0.00 =449.96

პროექტის დასახელება:

ი.ნ. მრავალბინიანი საცხ. სახლის (ქ. თბილისი, ბერძენის ქ. №14-ის მიმდებარედ, 2-ნარიკვარის ქ. №17) პროექტი

ArchiteQ Studio

შ.პ.ს. „არქიტექი"
ქ. თბილისი ქ. შარტავას ქუჩა №38\36
ტელ: (995) 30 90 36
E-mail: archigocha@gmail.com

თანამდებობა	გვარი	ხელმოწერა	თარიღი
პრ. მთ. არქიტექტ.	ბ. ჩოგოშვაძე		
ავტორი	ბ. ჩოგოშვაძე		
მასშტაბი	1 : 200	ჭრილი	
თარიღი	09.09.2015		
სტადია		ფურცლები	ფურცელი
არქიტექტურული პროექტი			