ცენტრალური ბანკის ნაგებობა ნაგ.-3.00/-2.80 მ 1:200

ფორმატი A-3	ტექნიკური #	
დანიშნულება:		
1. ნახატზე ზომები მოცემულია მილიმეტრებში, ნიშნულები მეტრებში.		
2. ნახატის ყველა ელემენტის განლაგება უნდა შეესაბამებოდეს ტექნიკური პირობების მოთხოვნებს.		
ტექნიკურ-ეკონომიკური დასაბუთების ეტაპისთვის:		
სართულის ფართობი - 419.9 კვ.მ		
ჯამური ფართი:		
1.სართულის ფართობი - 419.9 კვ.მ		
არქიტექტორი :		
ლ. ცინცაძე		
ა. ტიხა		

სართულის გეგმა ნიშ.+0.00/+0.45 მ 1:200

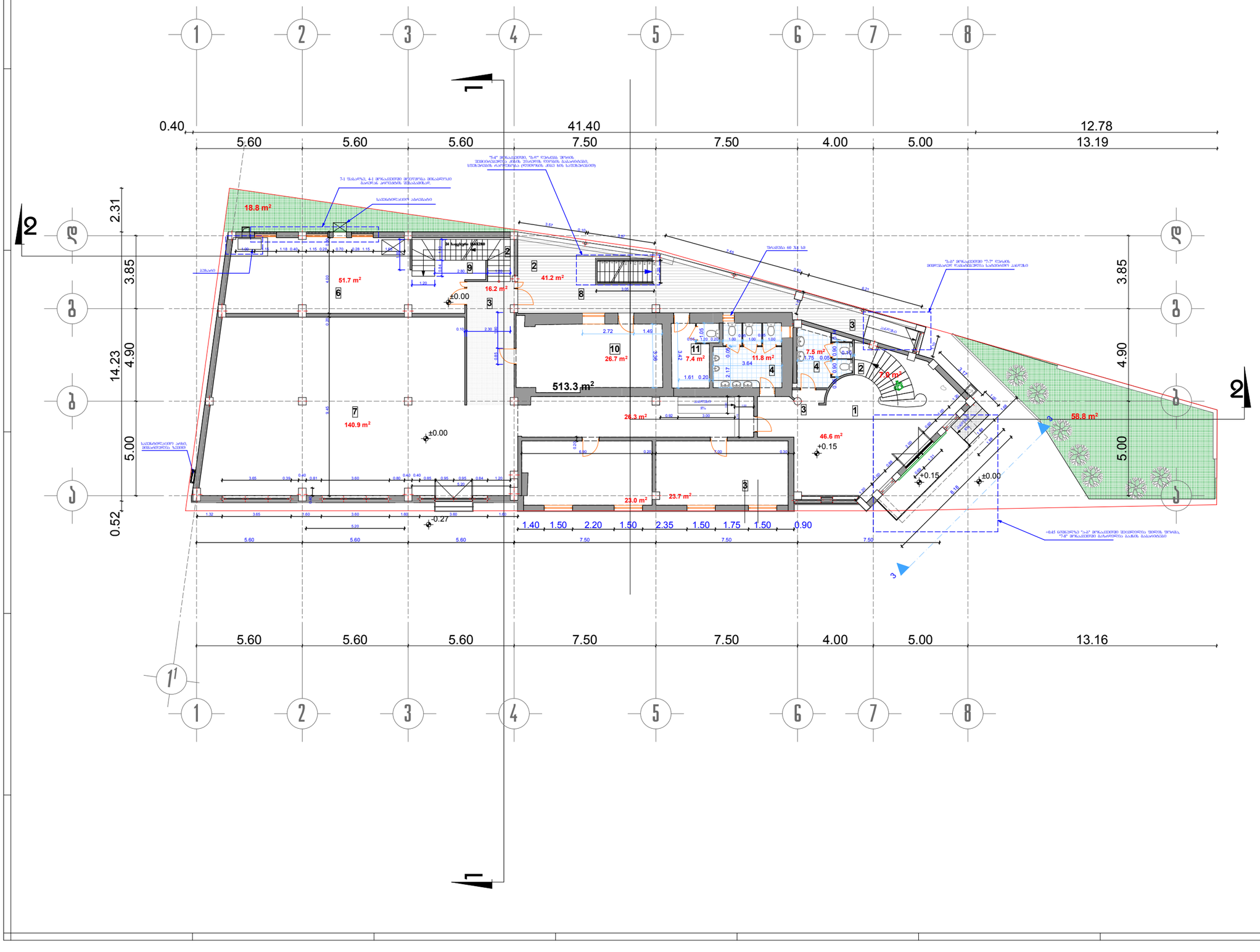

ფორმატი A-3	დანართის #	

შენიშვნები:

1. ნახაზზე ზომები მოსათვლელია მეტრებში.

2. ნახაზის ყველა სვლილება მშენებლობისას მეთანხმებული უნდა იყოს პროექტის ავტორთან.

ტექნიკურ-ეკონომიკური მაჩვენებლები:

საერთო ფართი - 430.0 კვ.მ
მათ შორის:
1.ზომებისული (სასარგებლო) ფართი - 381.8 კვ.მ
2.ბიბის ეჯრედის ფართი - 7.0 კვ.მ
3.საზაფხულო ფართი - 41.2 კვ.მ

ექსპლიკაცია :

1. ვესტიბიული
2. ბიბე
3. ჯოხიდოხი
4. სან.კვანძი
5. ბახდისობი
6. სამზარეულო
7. კაფე
8. ეზო
9. დამხმარე სათავსი
10. ვესტორნული ოთახი
11. ადმინისტრაცია

პირობითი ნიშნები:

- (6) – ბეჯები
- ტიხარი
- ჩიბელი
- დიაფრაგმა
- კოლონა
- ღეძის ხაზი
- საკვლევსტრო საზღვარი
- ჯ-ნ –
- ფ-ნ –
- მ-ნ –
- ფარ-ნ –

დამკვეთი: შპს "ებისი", ლევან ბებია

მისამართი: ქ.თბილისი, ბელეს ქ. (ტყავის ქარხნის მიმდებარედ.(ნაკვ.#1/30)

პროექტის სახელწოდება:

საზაკვების ობიექტის ჩეკონსტრუქცია

თანამდებობა	ბეჭდი	ხელმოწერა	თარიღი
ძირეული	ო.ხუხაშვილი		05.03.2015
მთ.არქიტექტორი	ლ. ხუხაშვილი		
აკტორი	ლ. ხუხაშვილი		

შ.პ.ს. "არქ ქრეაციონ"
მისამართი: ქ. თბილისი, საბურთალოს ქ.#33
"Arc Creation" L.t.d.
adress: #33, Saburtalo str., Tbilisi, Georgia
E_mail: <levan.khukhashvili@gmail.com>

მასშტაბი	1:200	ნახაზი: ბეგმა ნიშ.+0.00
თარიღი		

სტადია	ფურცელი	ფურცლები
პროექტი	პ-4	პ-14

სახთელის ბებმა ნიშ.+4.00 მ 1:200

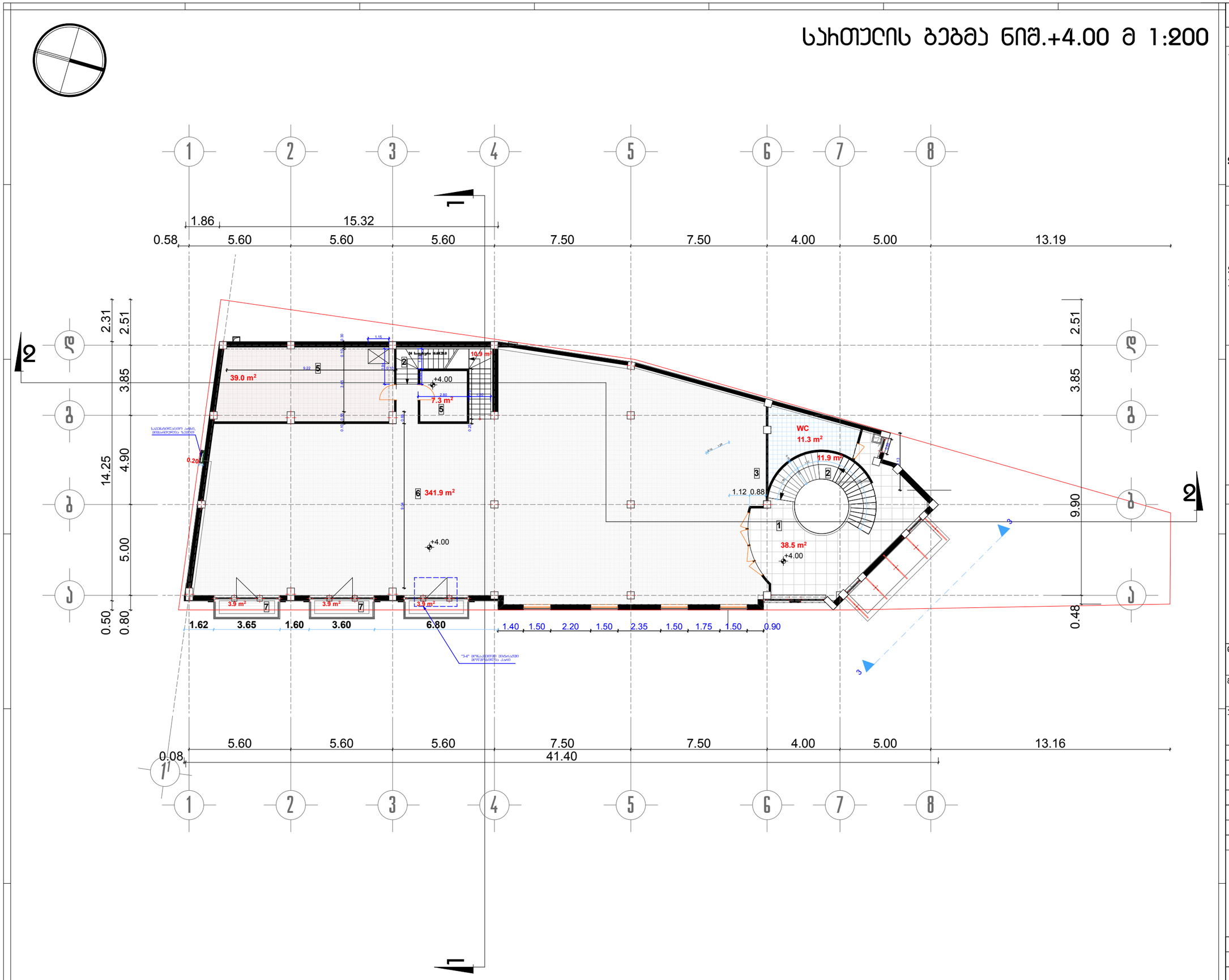

ფოიმატი A-3	ლატვეთა #	

შენიშვნები:

1. ნახაზზე ზომები მოსემელია მეტიებში.

2. ნახაზის ყველა ცვლილება მშენებლობისას შეთანხმებული უნდა იყოს ჯიოექტის ავტოთან.

ტექნიკუი-ეკონომიკუი მაჩვენებლები:

საეთო ფაითი - 472.5 კვ.მ
მათ შოიის:
1.კომეისიული (სასაიბებლო) ფაითი - 438.0 კვ.მ
2.კიბის უჯიედის ფაითი - 22.8 კვ.მ
3.საზაფხულო ფაითი - 11.7 კვ.მ

ექსპლიკასია :

1. ვესტიბიული
2. კიბე
3. კოიიდოი
4. სან.კვანძი
5. დამხმაიე სათავსი
6. დაიბაზი
7. აივანი

ჯიობითი ნიშნები:

6 –	– კედელი
–	– ტიხაი
–	– იბელი
ჯ-ნ –	– დიაფიბმა
ფ-ნ –	– კოლონა
მ-ნ –	– ლეიძის ხაზი
ფაი-ნ –	– საკადასტიო საზღვაი

დამკვეთი	შპს "ებიისი", ლევან ბებია
მისამაითი	ქ.თბილისი, ბულუას ქ. (ტყავის ქარხნის მიმდებაიედ.(ნაკვ.#1/30)
ჯიოექტის სახელნოდება	საზკვების ობიექტის იეკონსტიუქსია

თანამდებობა	ბვარი	ხელმონერა	თარიღი
დიიექტოი	ო.ხუხაშვილი		05.03.2015
მთ.აიქიტექტოი	ლ. ხუხაშვილი		
ავტოი	ლ. ხუხაშვილი		

შ.პ.ს. "არქ ქრიატიონ"
მისამაითი:
ქ. თბილისი,
საბურთალოს ქ.#33
"Arc Creation" L.t.d.
adress:
#33, Saburtalo str.,
Tbilisi, Georgia
E_mail: <levan.khukhashvili@gmail.com>

მასშტაბი	1:200	ნახაზი:
თარიღი		ბებმა ნიშ.+4.00

სტადია	ფუისელი	ფუისლები
ჯიოექტი	ა-5	ა-14

ანტრესოლის ბებმა ნიშ.+6.25 მ 1:200

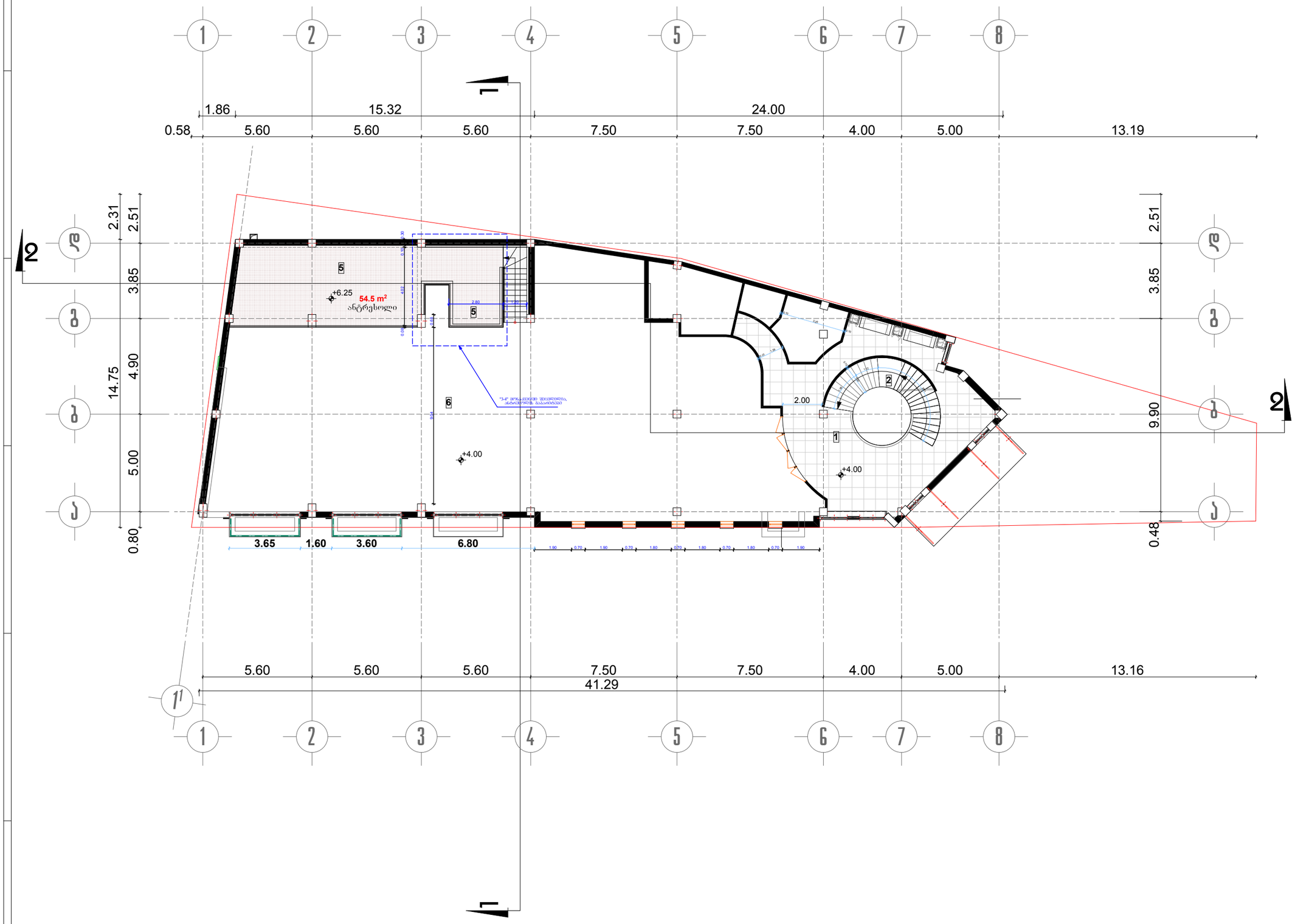

ფოიმატი A-3	დახვეთა #	

შენიშვნები:

1. ნახაზზე ზომები მოსემელია მეტრებში.

2. ნახაზის ყველა სვლილება მშენებლობისას შეთანხმებული უნდა იყოს ჰიოექტის ავტორთან.

ტექნიკურ-ეკონომიკური მაჩვენებლები:

საერთო ფართი - 54.5 კვ.მ
მათ შორის:
1.კომეოსიული (ანტრესოლის) ფართი - 54.5 კვ.მ

ექსპლიკაცია :

1. ვესტიბიული
2. კიბე
3. კოსიდოსი
4. სან.კვანძი
5. დამხმარე სათავსი
6. დაიბაზი

ჰიობითი ნიშნები:

6 –	– ხედელი
–	– ტიხარი
–	– ჩიბელი
ჯ-ნ –	– დიაფრაბმა
ფ-ნ –	– კოლონა
მ-ნ –	– ლერძის ხაზი
ფარ-ნ –	– საკადასტრო საზღვარი

დამკვეთი	შპს "ებრისი", ლევან ბებია
მისამართი	ქ.თბილისი, ბულუას ქ. (ტყავის ქარხნის მიმდებარედ.(ნაკვ.#1/30)
ჰიოექტის სახელნოდება	საზკვების ობიექტის რეკონსტრუქცია

თანამდებობა	ბვარი	ხელმონერა	თარიღი
დიოექტორი	ო.ხუხაშვილი		05.03.2015
მთ.არქიტექტორი	ლ. ხუხაშვილი		
ავტორი	ლ. ხუხაშვილი		

შ.პ.ს. "არქ ქრიატიონ"
მისამართი:
ქ. თბილისი,
საბურთალოს ქ.#33
"Arc Creation" L.t.d.
adress:
#33, Saburtalo str.,
Tbilisi, Georgia
E_mail: <levan.khukhashvili@gmail.com>

მასშტაბი	1:200	ნახაზი:
თარიღი		

სტადია	ფურცელი	ფურცლები
ჰიოექტი	ა-5	ა-14

სართულის ბებმა ნიშ.+9.00 მ 1:200

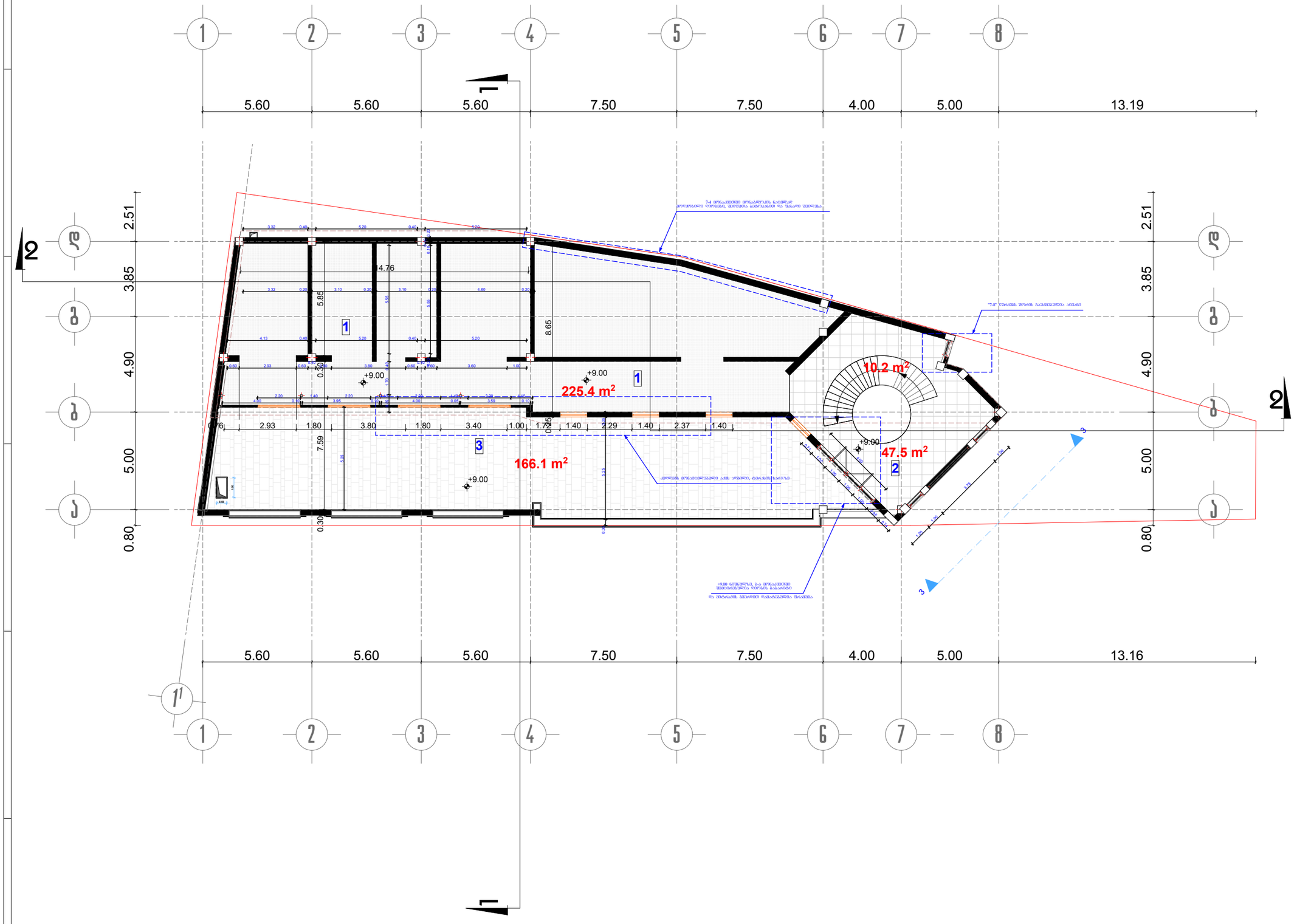

ფოიმატი A-3	ლატვეთა #	

შენიშვნები:

1. ნახაზზე ზომები მოსემულია მეტრებში.

2. ნახაზის ყველა ცვლილება მშენებლობისას შეთანხმებული უნდა იყოს ჯოეტის ავტორთან.

ტექნიკურ-ეკონომიკური მაჩვენებლები:

საერთო ფართი - 449.2 კ.მ
მათ შორის:
1.ჯომეხსიული ფართი - 272.9 კ.მ
2.ჯიბის უჯრედი ფართი - 10.2 კ.მ
3.ტერასის ფართი - 166.1 კ.მ

ექსპლიკასია :

1. ჩესტოსანი
2. ჯიბე
3. ტერასა

ჯირობითი ნიშნები:

- ⑥ –
- ჯ-ნ –
- ფ-ნ –
- მ-ნ –
- ფარ-ნ –
- ჯედელი
- ტიხარი
- ჩიბელი
- ლიფჩებმა
- ჯოლონა
- ლერძის ხაზი
- საკადასტრო საზღვარი

დამკვეთი	შპს "ებრისი", ლევან ბებია
მისამართი	ქ.თბილისი, ბულუას ქ. (ტყავის ქარხნის მიმდებარედ.(ნაკ.#1/30)
ჯოეტის სახელნოდება	საზკვების ობიექტის რეკონსტრუქსია

თანამდებობა	ბვარი	ხელმონერა	თარიღი
დირექტორი	ო.ხუხაშვილი		05.03.2015
მთ.არქიტექტორი	ლ. ხუხაშვილი		
ავტორი	ლ. ხუხაშვილი		

შ.პ.ს. "არქ ქრიატიონ"
მისამართი:
ქ. თბილისი,
საბურთალოს ქ.#33
"Arc Creation" L.t.d.
adress:
#33, Saburtalo str.,
Tbilisi, Georgia
E_mail: <levan.khukhashvili@gmail.com>

მასშტაბი	1:200	ნახაზი:
თარიღი		ბებმა ნიშ.+8.80

სტადია	ფურცელი	ფურცლები
ჯოეტი	ა-6	ა-14

ცარიელი ნაკვეთის გეგმა მ 1:200

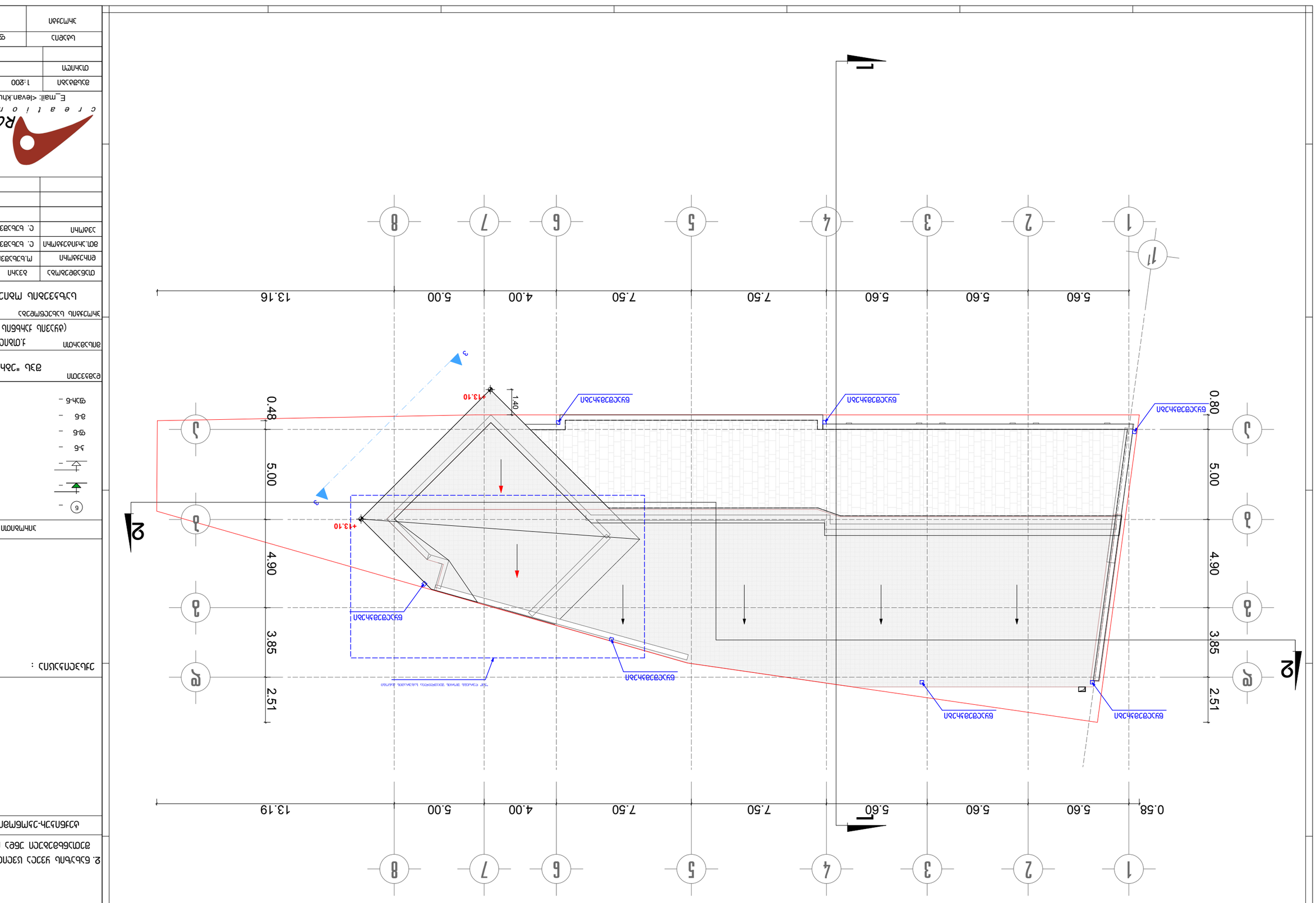

ფურცელი	A-3	
ფურცლების #		
შემსრულებელი:		

1. ნახაზზე ნაჩვენებია ტერიტორიის ზედა ნიშნულები.

2. ნახაზის ყველა ზომა მოცემულია მეტრებში, თუ სხვა არაა მითითებული.

ტექნიკური ზედამხედველი: ალექსანდრე ჩარკვიანი

პროექტის ავტორები :

ნახაზის	1:200
ტიპი:	

ნახაზის სათაური: ცარიელი ნაკვეთის გეგმა მ 1:200

ნახაზის	ფურცლის	ფურცლების
ნომერი		

პროექტის	ავტორი	ხელმოწერა	თარიღი
გიორგი ჩიქოვანი	მ.ხუხაშვილი		05.03.2015
ტექ.ხელმძღვანელი	ს. ხახანაშვილი		
კონტროლი	ს. ხახანაშვილი		

შ.პ.ს. „არკ ქრეიშენ"
ადრესი:
ქ. თბილისი,
ცაგარელის ქ.#33

"Arc Creation" L.t.d.
adress:
#33, Tsagareli str.,
Tbilisi, Georgia
E_mail: <levan.khukhashvili@gmail.com>

ნახაზის	1:200	ცარიელი ნაკვეთის გეგმა მ+12.90
ტიპი:		

სქემა	ფურცელი	ნახაზი
	7-	14-

ნახაზის ნომერი:

⑥	ღერძი
	ბეტონი
	ასფალტი
	ბორდიური
	ტროტუარი
	ღობე
	ელ.ბოძი
	ელ.ხაზი
	ფერდი

ლეგენდა

ქალაქი თბილისი, ვაკის რ-ნი, ი.ჭავჭავაძის გამზირის (ნაკვეთი #1/30)

ობიექტის დასახელება

ცარიელი ნაკვეთის მშენებლობის პროექტი