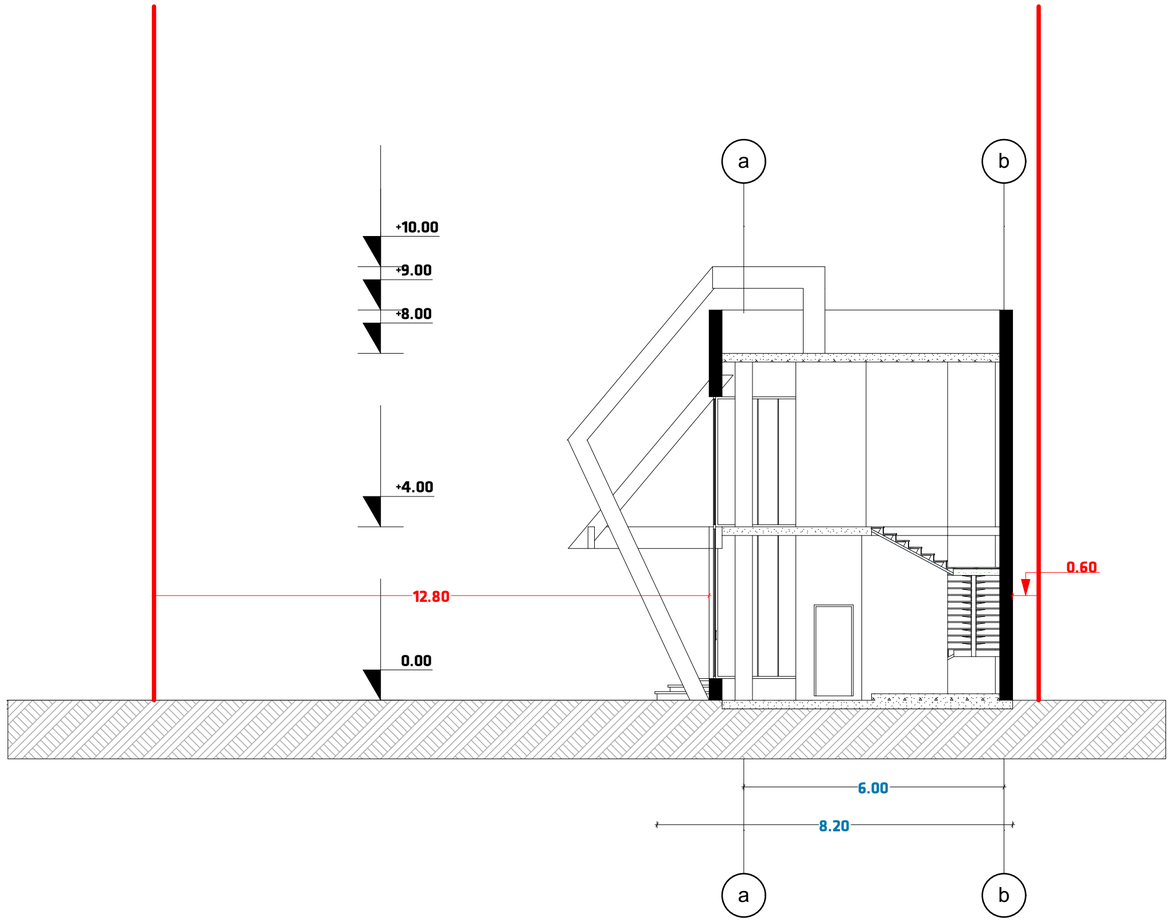

ავტოსადგურის არქიტექტურული პროექტი

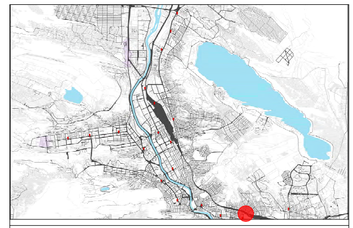

მისამართი:
ქალაქი თბილისი, საბჭოთის რაიონი, ისნის ბაზრობის საკადასტრო კოდი: 01.17.09.067.005

A3 არქიტექტს
ს/კ : 405231663
მის: შ. რუსთაველის გამზ. #37

A3 Architects
A3 ARCHITECTS
s/k : 405231663
ADDR: SH. RUSTAVELI AVE. #37

თანამდებობა	გვარი	ხელმოწერა
დირექტორი	ა.ცაავა	
მთ. არქიტექტორი	ნ.გოგებაშვილი	
არქიტექტორი	ზ.გოგუა	

შპს A3 არქიტექტს • 405231663 • A3 ARCHITECTS LLC

პირობითი აღნიშვნები და შენიშვნები

- საკროპტო საზღვრები
- საკადასტრო საზღვრები
- განაშენიანების რეგულირების ხაზი

ნახაზის სახელწოდება

ჭრილი 1

მასშტაბი	ფორმატი	თარიღი
1:100	A2	2018 w
სტადია	ფურცელი	ფურცლები
გრგ	A.05.1	

0 12.5 25 50

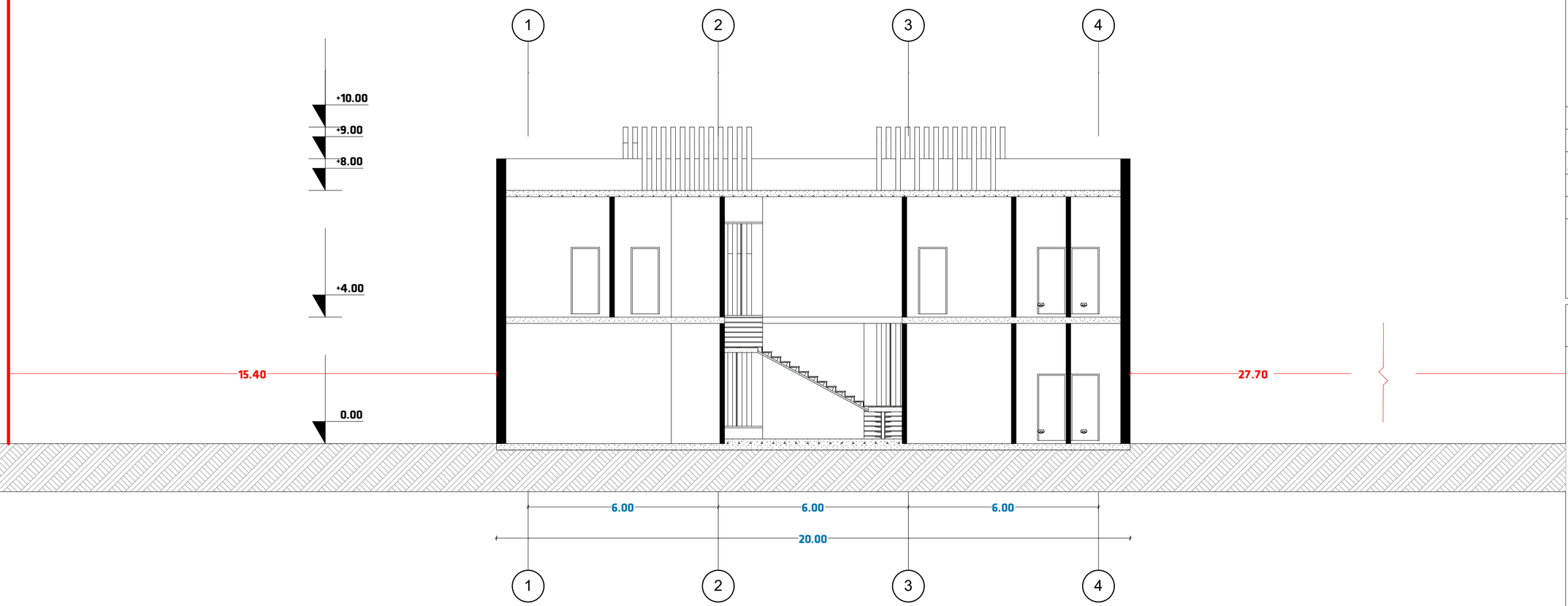

ავტოსადგურის არქიტექტურული პროექტი

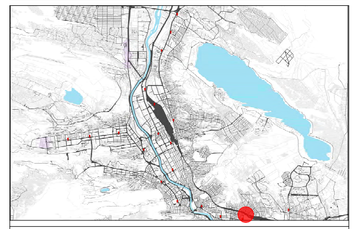

მისამართი:
ქალაქი თბილისი, საბურთალოს რაიონი, ისნის ბაზრობის საკადასტრო კოდი: 01.17.09.067.005

A3 არქიტექტს
ს/კ : 405231663
მის: შ. რუსთაველის გამზ. #37

A3 Architects
A3 ARCHITECTS
s/k : 405231663
ADDR: SH. RUSTAVELI AVE. #37

თანამდებობა	გვარი	ხელმოწერა
დირექტორი	ა.ცაავა	
მთ. არქიტექტორი	ნ.გოგებაშვილი	
არქიტექტორი	ზ.გოგუა	

პირობითი აღნიშვნები და შენიშვნები

- საპროექტო საზღვრები
- საკადასტრო საზღვრები
- განაშენიანების რეგულირების ხაზი

ნახაზის სახელწოდება

ჭრილი 2

მასშტაბი	ფორმატი	თარიღი
1:100	A2	2018 w
სტადია	ფურცელი	ფურცლები
გრგ	A.05.2	

0 12.5 25 50