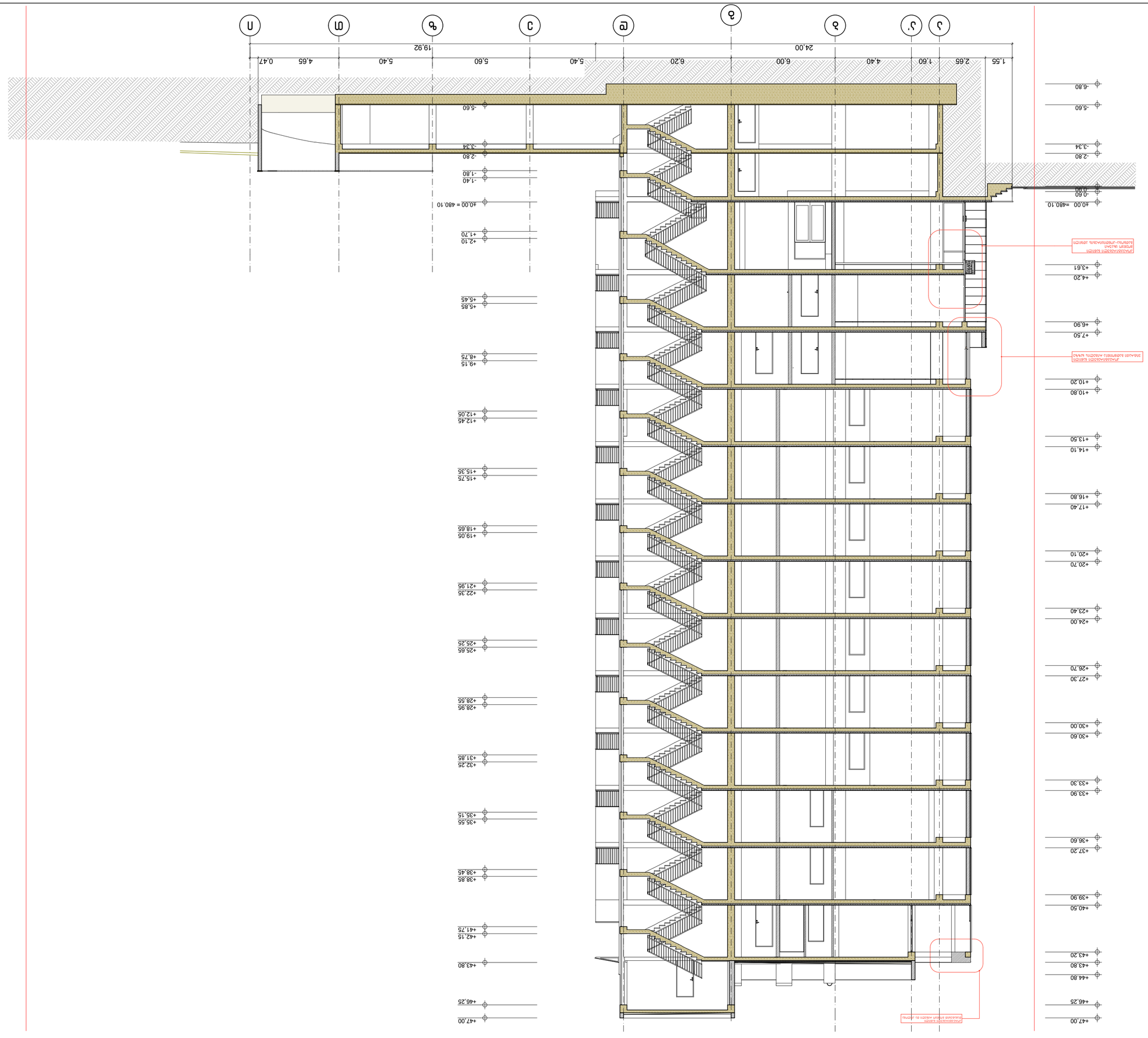

ტიპიური სართულის იატაკის დონეები			
ტიპიური სართულის ფრაგმენტი			
ტიპიური სართულის ფრაგმენტი			
ტიპიური სართულის ფრაგმენტი

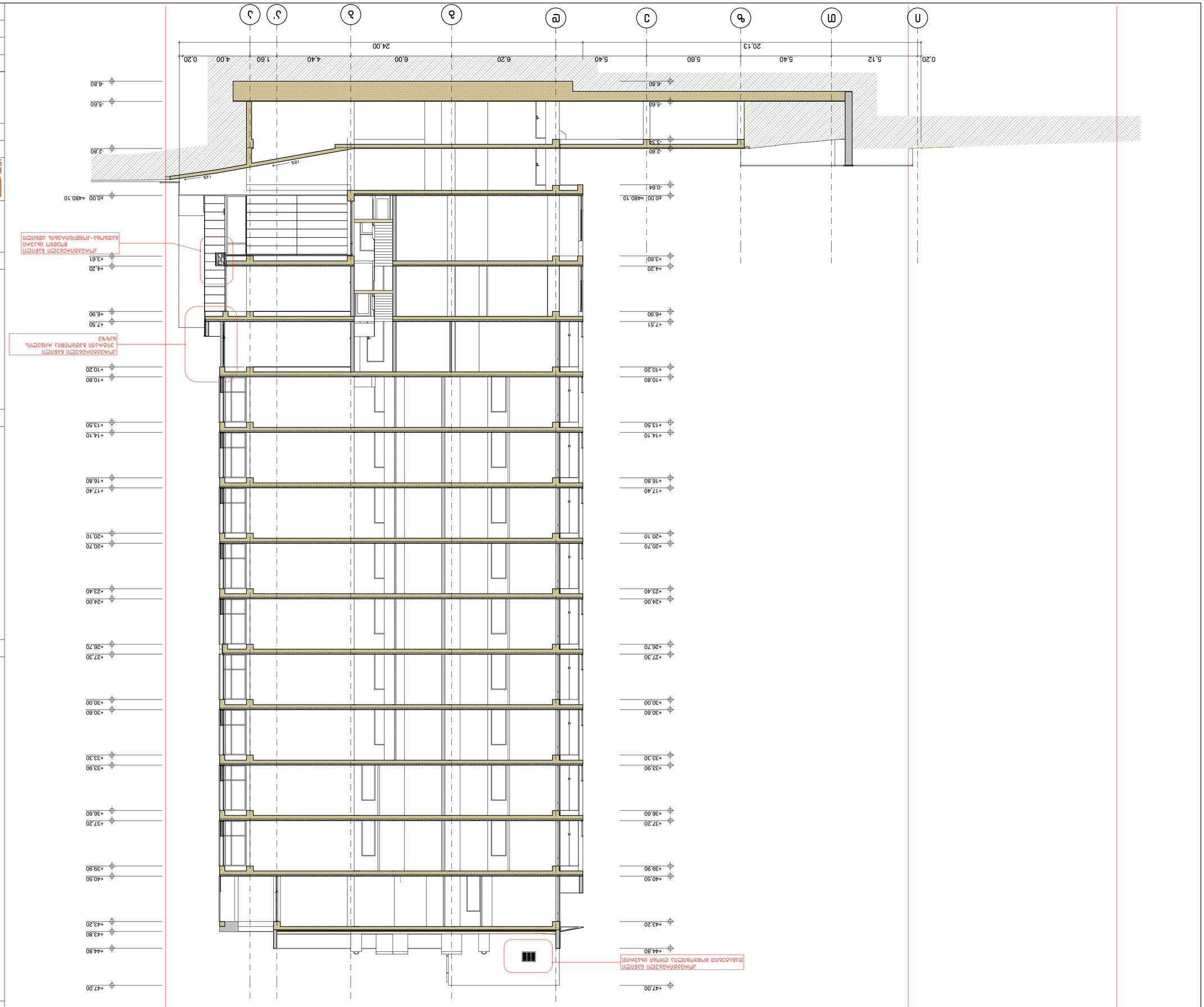

3.ע.ב. " מ"ר בע"מ "ב.ג.ע		
בע"מ, ת.ד. 1234567 טלפון: 03-1234567 www.abc-arch.co.il		
מתכנן השלד	אדריכל	מתכנן
מתכנן אינסטלציה		
מתכנן חשמל		
מתכנן תנועה		
מתכנן נגישות		
מתכנן איכות הסביבה		
מתכנן כבאות		
מתכנן		

קנה מידה	1:100
תאריך	
שם התכנית	חתך 2-2
שלב	עבודה לביצוע
מהדורה	3-20

מפתח	
מפלס אפס הבניין	+0.00
מפלס קרקע סופי	
מפלס קרקע טבעי	
גבול מגרש	
גבול חלקה	
גבול תכנית	
קווי בניין	
קו בניין צדדי	
קו בניין אחורי	
קו בניין קדמי	
קו בניין לדרך	
קו בניין לדרך משולבת	
קו בניין לדרך עורקית	
קו בניין לדרך ראשית	
קו בניין לדרך מקומית

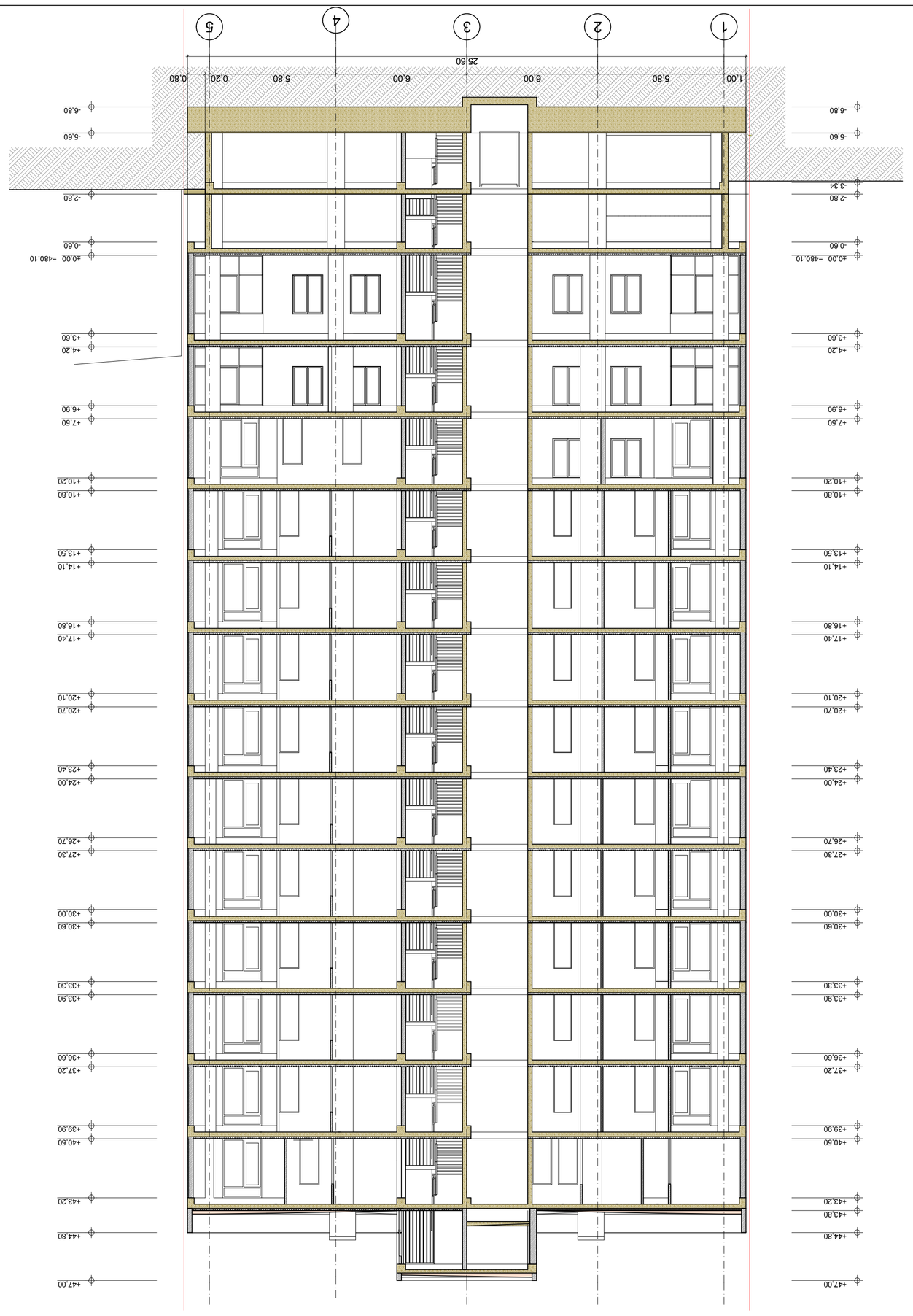

מתכנן שלד	אדריכל	ח.ב.ל. "חברה להנדסה בע"מ"	
מתכנן אינסטלציה	אדריכל נוף		
מתכנן חשמל	אדריכל נוף		
מתכנן מעלית	יועץ בטיחות		
	יועץ אקוסטי		
	יועץ כבאות		
קנה מידה	1:100	חזית 3-3	
תאריך			
גרסה מספר	עדכון אחרון	מספר גיליון	
	3מקור		ב-21

ב.ל. "חברה להנדסה בע"מ"
רח' הברזל 3, מגדל אפקה, קומה 21, תל אביב-יפו 6971113
טל': 03-6444555, פקס: 03-6444556

STUDIO URBAN
Urban & Architectural Design
אדריכלים ומתכנני ערים בע"מ
רח' הברזל 3, מגדל אפקה, קומה 21, תל אביב-יפו 6971113
טל': 03-6444555, פקס: 03-6444556
info@urban.co.il

מתכנן שלד: ח.ב.ל. "חברה להנדסה בע"מ"
מתכנן אינסטלציה: אדריכל נוף:
מתכנן חשמל: אדריכל נוף:
מתכנן מעלית: יועץ בטיחות:
יועץ אקוסטי:
יועץ כבאות:
מתכנן תנועה:

3. חתכים, בקשה להיתר מס' 620/ב/464 בתל אביב-יפו, רח' הברזל 3, מגדל אפקה

חתכים

חתך 3-3

1:100

מקור

גיליון מס' ב-21

עדכון אחרון

3מקור

מספר גיליון

ב-21

קנה מידה

1:100

תאריך

עדכון אחרון

3מקור

גרסה

מתכנן חשמל: אדריכל נוף:

מתכנן מעלית: יועץ בטיחות:

יועץ אקוסטי:

יועץ כבאות:

מתכנן תנועה:

מתכנן שלד: ח.ב.ל. "חברה להנדסה בע"מ"

מתכנן אינסטלציה: אדריכל נוף:

0 1 2 3 4 5 6 7 8

הערות:

1. חתכים - 480.10
2. כל המידות ברוטו בס"מ אלא אם צוין אחרת.
3. יש לבדוק את כל המידות באתר לפני ביצוע כל עבודה.
4. כל השינויים מול המתכנן.

סימון:

קו חתך

+0.00 מפלס רצפה גמר

מקרא:

בטון

בלוקים

בידוד

חיפוי

זכוכית

מתכת

עץ

סימון חתכים:

חתך 1-1

חתך 2-2

חתך 3-3

חתך 4-4

חתך 5-5