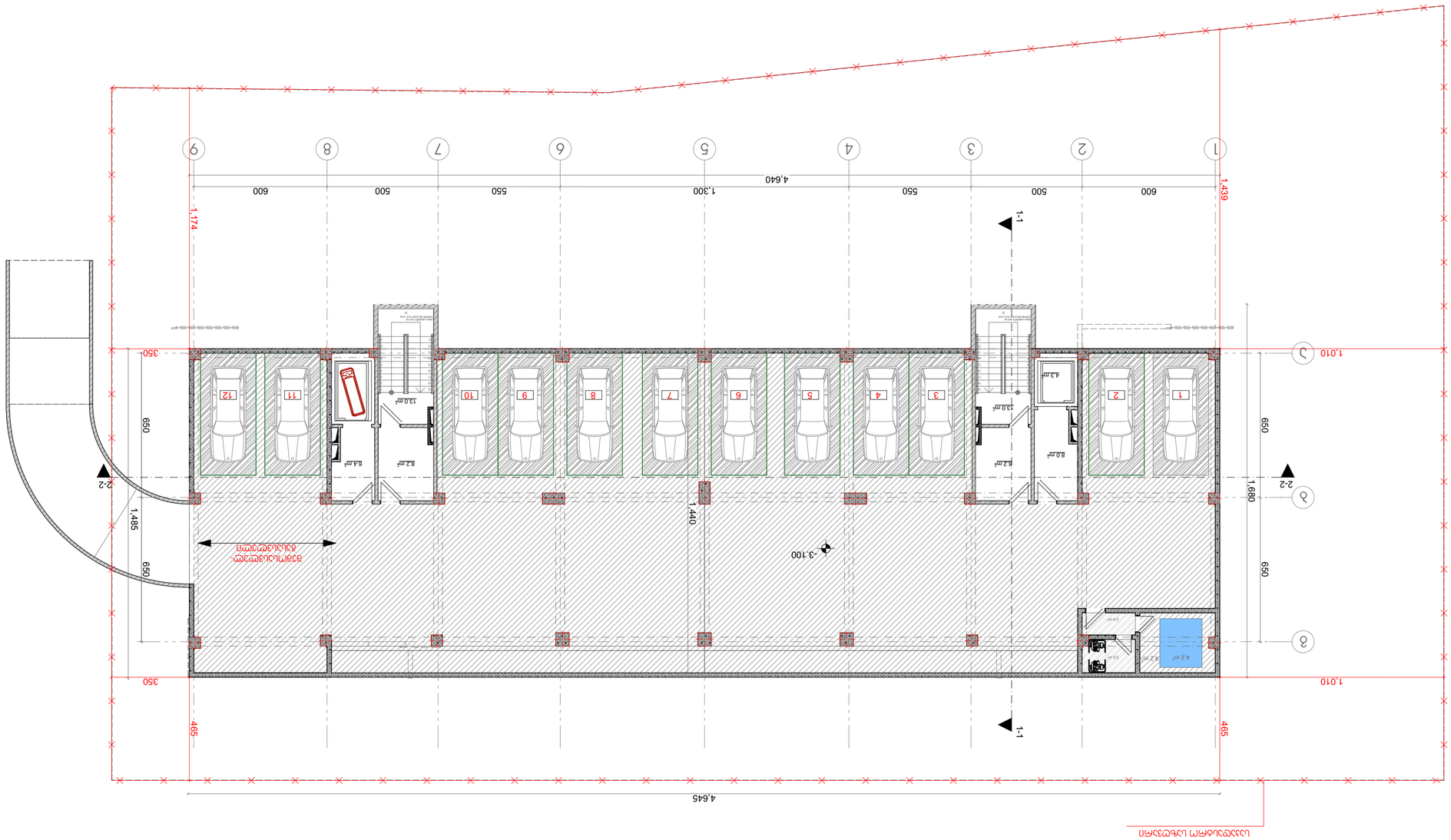

-1 ԱՀՈՒՅՑՈՒ ձ3ձձ. -3.10 ճ03ճ3ՑԿԿ. 8-1:150

ՄՇՏՈՒ	ԳՅՈՒՄՈՒ	ԳՅՈՒՄՈՒ	ՄՇՏՈՒ
ՅԱՀՄՅՈՒ	ձ3ձձՄՈՒ	ձ3ձձՄՈՒ	ՅԱՀՄՅՈՒ
101	A		
18.05.2018	1:150		
ՈՐՈՇՈՒՄ	ձ3ձձՄՈՒ		

ՀՀՇՄ-ձձՀ-ՄՀՀ	ձ.ՀՀՇՄ. ձձՀ. ՄՀՀ	ՀՀՄ	01
ՀՀՇՄ-ձձՀ-ՄՀՀ	ձ.ՀՀՇՄ. ձձՀ. ՄՀՀ	ՀՀՄ	02
ՀՀՇՄ-ձձՀ-ՄՀՀ	ձ.ՀՀՇՄ. ձձՀ. ՄՀՀ	ՀՀՄ	03
ՀՀՇՄ-ձձՀ-ՄՀՀ	ձ.ՀՀՇՄ. ձձՀ. ՄՀՀ	ՀՀՄ	04
ՀՀՇՄ-ձձՀ-ՄՀՀ	ձ.ՀՀՇՄ. ձձՀ. ՄՀՀ	ՀՀՄ	05
ՀՀՇՄ-ձձՀ-ՄՀՀ	ձ.ՀՀՇՄ. ձձՀ. ՄՀՀ	ՀՀՄ	06
ՀՀՇՄ-ձձՀ-ՄՀՀ	ձ.ՀՀՇՄ. ձձՀ. ՄՀՀ	ՀՀՄ	07
ՀՀՇՄ-ձձՀ-ՄՀՀ	ձ.ՀՀՇՄ. ձձՀ. ՄՀՀ	ՀՀՄ	08
ՀՀՇՄ-ձձՀ-ՄՀՀ	ձ.ՀՀՇՄ. ձձՀ. ՄՀՀ	ՀՀՄ	09

ՀՀՇՄ-ձձՀ-ՄՀՀ ձ.ՀՀՇՄ. ձձՀ. ՄՀՀ ՀՀՄ 10

ՀՀՇՄ-ձձՀ-ՄՀՀ ձ.ՀՀՇՄ. ձձՀ. ՄՀՀ ՀՀՄ 11

ՀՀՇՄ-ձձՀ-ՄՀՀ ձ.ՀՀՇՄ. ձձՀ. ՄՀՀ ՀՀՄ 12

ՀՀՇՄ-ձձՀ-ՄՀՀ ձ.ՀՀՇՄ. ձձՀ. ՄՀՀ ՀՀՄ 13

ՀՀՇՄ-ձձՀ-ՄՀՀ ձ.ՀՀՇՄ. ձձՀ. ՄՀՀ ՀՀՄ 14

ՀՀՇՄ-ձձՀ-ՄՀՀ ձ.ՀՀՇՄ. ձձՀ. ՄՀՀ ՀՀՄ 15

ՀՀՇՄ-ձձՀ-ՄՀՀ ձ.ՀՀՇՄ. ձձՀ. ՄՀՀ ՀՀՄ 16

ՀՀՇՄ-ձձՀ-ՄՀՀ ձ.ՀՀՇՄ. ձձՀ. ՄՀՀ ՀՀՄ 17

ՀՀՇՄ-ձձՀ-ՄՀՀ ձ.ՀՀՇՄ. ձձՀ. ՄՀՀ ՀՀՄ 18

ՀՀՇՄ-ձձՀ-ՄՀՀ ձ.ՀՀՇՄ. ձձՀ. ՄՀՀ ՀՀՄ 19

ՀՀՇՄ-ձձՀ-ՄՀՀ ձ.ՀՀՇՄ. ձձՀ. ՄՀՀ ՀՀՄ 20

ՀՀՇՄ-ձձՀ-ՄՀՀ ձ.ՀՀՇՄ. ձձՀ. ՄՀՀ ՀՀՄ 21

ՀՀՇՄ-ձձՀ-ՄՀՀ ձ.ՀՀՇՄ. ձձՀ. ՄՀՀ ՀՀՄ 22

ՀՀՇՄ-ձձՀ-ՄՀՀ ձ.ՀՀՇՄ. ձձՀ. ՄՀՀ ՀՀՄ 23

ՀՀՇՄ-ձձՀ-ՄՀՀ ձ.ՀՀՇՄ. ձձՀ. ՄՀՀ ՀՀՄ 24

ՀՀՇՄ-ձձՀ-ՄՀՀ ձ.ՀՀՇՄ. ձձՀ. ՄՀՀ ՀՀՄ 25

ՀՀՇՄ-ձձՀ-ՄՀՀ ձ.ՀՀՇՄ. ձձՀ. ՄՀՀ ՀՀՄ 26

ՀՀՇՄ-ձձՀ-ՄՀՀ ձ.ՀՀՇՄ. ձձՀ. ՄՀՀ ՀՀՄ 27

ՀՀՇՄ-ձձՀ-ՄՀՀ ձ.ՀՀՇՄ. ձձՀ. ՄՀՀ ՀՀՄ 28

ՀՀՇՄ-ձձՀ-ՄՀՀ ձ.ՀՀՇՄ. ձձՀ. ՄՀՀ ՀՀՄ 29

ՀՀՇՄ-ձձՀ-ՄՀՀ ձ.ՀՀՇՄ. ձձՀ. ՄՀՀ ՀՀՄ 30

ՀՀՇՄ-ձձՀ-ՄՀՀ ձ.ՀՀՇՄ. ձձՀ. ՄՀՀ ՀՀՄ 31

ՀՀՇՄ-ձձՀ-ՄՀՀ ձ.ՀՀՇՄ. ձձՀ. ՄՀՀ ՀՀՄ 32

ՀՀՇՄ-ձձՀ-ՄՀՀ ձ.ՀՀՇՄ. ձձՀ. ՄՀՀ ՀՀՄ 33

ՀՀՇՄ-ձձՀ-ՄՀՀ ձ.ՀՀՇՄ. ձձՀ. ՄՀՀ ՀՀՄ 34

ՀՀՇՄ-ձձՀ-ՄՀՀ ձ.ՀՀՇՄ. ձձՀ. ՄՀՀ ՀՀՄ 35

ՀՀՇՄ-ձձՀ-ՄՀՀ ձ.ՀՀՇՄ. ձձՀ. ՄՀՀ ՀՀՄ 36

ՀՀՇՄ-ձձՀ-ՄՀՀ ձ.ՀՀՇՄ. ձձՀ. ՄՀՀ ՀՀՄ 37

ՀՀՇՄ-ձձՀ-ՄՀՀ ձ.ՀՀՇՄ. ձձՀ. ՄՀՀ ՀՀՄ 38

ՀՀՇՄ-ձձՀ-ՄՀՀ ձ.ՀՀՇՄ. ձձՀ. ՄՀՀ ՀՀՄ 39

ՀՀՇՄ-ձձՀ-ՄՀՀ ձ.ՀՀՇՄ. ձձՀ. ՄՀՀ ՀՀՄ 40

ՀՀՇՄ-ձձՀ-ՄՀՀ ձ.ՀՀՇՄ. ձձՀ. ՄՀՀ ՀՀՄ 41

ՀՀՇՄ-ձձՀ-ՄՀՀ ձ.ՀՀՇՄ. ձձՀ. ՄՀՀ ՀՀՄ 42

ՀՀՇՄ-ձձՀ-ՄՀՀ ձ.ՀՀՇՄ. ձձՀ. ՄՀՀ ՀՀՄ 43

ՀՀՇՄ-ձձՀ-ՄՀՀ ձ.ՀՀՇՄ. ձձՀ. ՄՀՀ ՀՀՄ 44

ՀՀՇՄ-ձձՀ-ՄՀՀ ձ.ՀՀՇՄ. ձձՀ. ՄՀՀ ՀՀՄ 45

ՀՀՇՄ-ձձՀ-ՄՀՀ ձ.ՀՀՇՄ. ձձՀ. ՄՀՀ ՀՀՄ 46

ՀՀՇՄ-ձձՀ-ՄՀՀ ձ.ՀՀՇՄ. ձձՀ. ՄՀՀ ՀՀՄ 47

ՀՀՇՄ-ձձՀ-ՄՀՀ ձ.ՀՀՇՄ. ձձՀ. ՄՀՀ ՀՀՄ 48

ՀՀՇՄ-ձձՀ-ՄՀՀ ձ.ՀՀՇՄ. ձձՀ. ՄՀՀ ՀՀՄ 49

ՀՀՇՄ-ձձՀ-ՄՀՀ ձ.ՀՀՇՄ. ձձՀ. ՄՀՀ ՀՀՄ 50

ՀՀՇՄ-ձձՀ-ՄՀՀ ձ.ՀՀՇՄ. ձձՀ. ՄՀՀ ՀՀՄ 51

ՀՀՇՄ-ձձՀ-ՄՀՀ ձ.ՀՀՇՄ. ձձՀ. ՄՀՀ ՀՀՄ 52

ՀՀՇՄ-ձձՀ-ՄՀՀ ձ.ՀՀՇՄ. ձձՀ. ՄՀՀ ՀՀՄ 53

ՀՀՇՄ-ձձՀ-ՄՀՀ ձ.ՀՀՇՄ. ձձՀ. ՄՀՀ ՀՀՄ 54

ՀՀՇՄ-ձձՀ-ՄՀՀ ձ.ՀՀՇՄ. ձձՀ. ՄՀՀ ՀՀՄ 55

ՀՀՇՄ-ձձՀ-ՄՀՀ ձ.ՀՀՇՄ. ձձՀ. ՄՀՀ ՀՀՄ 56

ՀՀՇՄ-ձձՀ-ՄՀՀ ձ.ՀՀՇՄ. ձձՀ. ՄՀՀ ՀՀՄ 57

ՀՀՇՄ-ձձՀ-ՄՀՀ ձ.ՀՀՇՄ. ձձՀ. ՄՀՀ ՀՀՄ 58

ՀՀՇՄ-ձձՀ-ՄՀՀ ձ.ՀՀՇՄ. ձձՀ. ՄՀՀ ՀՀՄ 59

ՀՀՇՄ-ձձՀ-ՄՀՀ ձ.ՀՀՇՄ. ձձՀ. ՄՀՀ ՀՀՄ 60

ՀՀՇՄ-ձձՀ-ՄՀՀ ձ.ՀՀՇՄ. ձձՀ. ՄՀՀ ՀՀՄ 61

ՀՀՇՄ-ձձՀ-ՄՀՀ ձ.ՀՀՇՄ. ձձՀ. ՄՀՀ ՀՀՄ 62

ՀՀՇՄ-ձձՀ-ՄՀՀ ձ.ՀՀՇՄ. ձձՀ. ՄՀՀ ՀՀՄ 63

ՀՀՇՄ-ձձՀ-ՄՀՀ ձ.ՀՀՇՄ. ձձՀ. ՄՀՀ ՀՀՄ 64

ՀՀՇՄ-ձձՀ-ՄՀՀ ձ.ՀՀՇՄ. ձձՀ. ՄՀՀ ՀՀՄ 65

ՀՀՇՄ-ձձՀ-ՄՀՀ ձ.ՀՀՇՄ. ձձՀ. ՄՀՀ ՀՀՄ 66

ՀՀՇՄ-ձձՀ-ՄՀՀ ձ.ՀՀՇՄ. ձձՀ. ՄՀՀ ՀՀՄ 67

ՀՀՇՄ-ձձՀ-ՄՀՀ ձ.ՀՀՇՄ. ձձՀ. ՄՀՀ ՀՀՄ 68

ՀՀՇՄ-ձձՀ-ՄՀՀ ձ.ՀՀՇՄ. ձձՀ. ՄՀՀ ՀՀՄ 69

ՀՀՇՄ-ձձՀ-ՄՀՀ ձ.ՀՀՇՄ. ձձՀ. ՄՀՀ ՀՀՄ 70

ՀՀՇՄ-ձձՀ-ՄՀՀ ձ.ՀՀՇՄ. ձձՀ. ՄՀՀ ՀՀՄ 71

ՀՀՇՄ-ձձՀ-ՄՀՀ ձ.ՀՀՇՄ. ձձՀ. ՄՀՀ ՀՀՄ 72

ՀՀՇՄ-ձձՀ-ՄՀՀ ձ.ՀՀՇՄ. ձձՀ. ՄՀՀ ՀՀՄ 73

ՀՀՇՄ-ձձՀ-ՄՀՀ ձ.ՀՀՇՄ. ձձՀ. ՄՀՀ ՀՀՄ 74

ՀՀՇՄ-ձձՀ-ՄՀՀ ձ.ՀՀՇՄ. ձձՀ. ՄՀՀ ՀՀՄ 75

ՀՀՇՄ-ձձՀ-ՄՀՀ ձ.ՀՀՇՄ. ձձՀ. ՄՀՀ ՀՀՄ 76

ՀՀՇՄ-ձձՀ-ՄՀՀ ձ.ՀՀՇՄ. ձձՀ. ՄՀՀ ՀՀՄ 77

ՀՀՇՄ-ձձՀ-ՄՀՀ ձ.ՀՀՇՄ. ձձՀ. ՄՀՀ ՀՀՄ 78

ՀՀՇՄ-ձձՀ-ՄՀՀ ձ.ՀՀՇՄ. ձձՀ. ՄՀՀ ՀՀՄ 79

ՀՀՇՄ-ձձՀ-ՄՀՀ ձ.ՀՀՇՄ. ձձՀ. ՄՀՀ ՀՀՄ 80

ՀՀՇՄ-ձձՀ-ՄՀՀ ձ.ՀՀՇՄ. ձձՀ. ՄՀՀ ՀՀՄ 81

ՀՀՇՄ-ձձՀ-ՄՀՀ ձ.ՀՀՇՄ. ձձՀ. ՄՀՀ ՀՀՄ 82

ՀՀՇՄ-ձձՀ-ՄՀՀ ձ.ՀՀՇՄ. ձձՀ. ՄՀՀ ՀՀՄ 83

ՀՀՇՄ-ձձՀ-ՄՀՀ ձ.ՀՀՇՄ. ձձՀ. ՄՀՀ ՀՀՄ 84

ՀՀՇՄ-ձձՀ-ՄՀՀ ձ.ՀՀՇՄ. ձձՀ. ՄՀՀ ՀՀՄ 85

ՀՀՇՄ-ձձՀ-ՄՀՀ ձ.ՀՀՇՄ. ձձՀ. ՄՀՀ ՀՀՄ 86

ՀՀՇՄ-ձձՀ-ՄՀՀ ձ.ՀՀՇՄ. ձձՀ. ՄՀՀ ՀՀՄ 87

ՀՀՇՄ-ձձՀ-ՄՀՀ ձ.ՀՀՇՄ. ձձՀ. ՄՀՀ ՀՀՄ 88

ՀՀՇՄ-ձձՀ-ՄՀՀ ձ.ՀՀՇՄ. ձձՀ. ՄՀՀ ՀՀՄ 89

ՀՀՇՄ-ձձՀ-ՄՀՀ ձ.ՀՀՇՄ. ձձՀ. ՄՀՀ ՀՀՄ 90

ՀՀՇՄ-ձձՀ-ՄՀՀ ձ.ՀՀՇՄ. ձձՀ. ՄՀՀ ՀՀՄ 91

ՀՀՇՄ-ձձՀ-ՄՀՀ ձ.ՀՀՇՄ. ձձՀ. ՄՀՀ ՀՀՄ 92

ՀՀՇՄ-ձձՀ-ՄՀՀ ձ.ՀՀՇՄ. ձձՀ. ՄՀՀ ՀՀՄ 93

ՀՀՇՄ-ձձՀ-ՄՀՀ ձ.ՀՀՇՄ. ձձՀ. ՄՀՀ ՀՀՄ 94

ՀՀՇՄ-ձձՀ-ՄՀՀ ձ.ՀՀՇՄ. ձձՀ. ՄՀՀ ՀՀՄ 95

ՀՀՇՄ-ձձՀ-ՄՀՀ ձ.ՀՀՇՄ. ձձՀ. ՄՀՀ ՀՀՄ 96

ՀՀՇՄ-ձձՀ-ՄՀՀ ձ.ՀՀՇՄ. ձձՀ. ՄՀՀ ՀՀՄ 97

ՀՀՇՄ-ձձՀ-ՄՀՀ ձ.ՀՀՇՄ. ձձՀ. ՄՀՀ ՀՀՄ 98

ՀՀՇՄ-ձձՀ-ՄՀՀ ձ.ՀՀՇՄ. ձձՀ. ՄՀՀ ՀՀՄ 99

ՀՀՇՄ-ձձՀ-ՄՀՀ ձ.ՀՀՇՄ. ձձՀ. ՄՀՀ ՀՀՄ 100

ՀՀՇՄ-ձձՀ-ՄՀՀ ձ.ՀՀՇՄ. ձձՀ. ՄՀՀ ՀՀՄ 101

ՀՀՇՄ-ձձՀ-ՄՀՀ ձ.ՀՀՇՄ. ձձՀ. ՄՀՀ ՀՀՄ 102

ՀՀՇՄ-ձձՀ-ՄՀՀ ձ.ՀՀՇՄ. ձձՀ. ՄՀՀ ՀՀՄ 103

ՀՀՇՄ-ձձՀ-ՄՀՀ ձ.ՀՀՇՄ. ձձՀ. ՄՀՀ ՀՀՄ 104

ՀՀՇՄ-ձձՀ-ՄՀՀ ձ.ՀՀՇՄ. ձձՀ. ՄՀՀ ՀՀՄ 105

ՀՀՇՄ-ձձՀ-ՄՀՀ ձ.ՀՀՇՄ. ձձՀ. ՄՀՀ ՀՀՄ 106

ՀՀՇՄ-ձձՀ-ՄՀՀ ձ.ՀՀՇՄ. ձձՀ. ՄՀՀ ՀՀՄ 107

ՀՀՇՄ-ձձՀ-ՄՀՀ ձ.ՀՀՇՄ. ձձՀ. ՄՀՀ ՀՀՄ 108

ՀՀՇՄ-ձձՀ-ՄՀՀ ձ.ՀՀՇՄ. ձձՀ. ՄՀՀ ՀՀՄ 109

ՀՀՇՄ-ձձՀ-ՄՀՀ ձ.ՀՀՇՄ. ձձՀ. ՄՀՀ ՀՀՄ 110

ՀՀՇՄ-ձձՀ-ՄՀՀ ձ.ՀՀՇՄ. ձձՀ. ՄՀՀ ՀՀՄ 111

ՀՀՇՄ-ձձՀ-ՄՀՀ ձ.ՀՀՇՄ. ձձՀ. ՄՀՀ ՀՀՄ 112

ՀՀՇՄ-ձձՀ-ՄՀՀ ձ.ՀՀՇՄ. ձձՀ. ՄՀՀ ՀՀՄ 113

ՀՀՇՄ-ձձՀ-ՄՀՀ ձ.ՀՀՇՄ. ձձՀ. ՄՀՀ ՀՀՄ 114

ՀՀՇՄ-ձձՀ-ՄՀՀ ձ.ՀՀՇՄ. ձձՀ. ՄՀՀ ՀՀՄ 115

ՀՀՇՄ-ձձՀ-ՄՀՀ ձ.ՀՀՇՄ. ձձՀ. ՄՀՀ ՀՀՄ 116

ՀՀՇՄ-ձձՀ-ՄՀՀ ձ.ՀՀՇՄ. ձձՀ. ՄՀՀ ՀՀՄ 117

ՀՀՇՄ-ձձՀ-ՄՀՀ ձ.ՀՀՇՄ. ձձՀ. ՄՀՀ ՀՀՄ 118

ՀՀՇՄ-ձձՀ-ՄՀՀ ձ.ՀՀՇՄ. ձձՀ. ՄՀՀ ՀՀՄ 119

ՀՀՇՄ-ձձՀ-ՄՀՀ ձ.ՀՀՇՄ. ձձՀ. ՄՀՀ ՀՀՄ 120

ՀՀՇՄ-ձձՀ-ՄՀՀ ձ.ՀՀՇՄ. ձձՀ. ՄՀՀ ՀՀՄ 121

ՀՀՇՄ-ձձՀ-ՄՀՀ ձ.ՀՀՇՄ. ձձՀ. ՄՀՀ ՀՀՄ 122

ՀՀՇՄ-ձձՀ-ՄՀՀ ձ.ՀՀՇՄ. ձձՀ. ՄՀՀ ՀՀՄ 123

ՀՀՇՄ-ձձՀ-ՄՀՀ ձ.ՀՀՇՄ. ձձՀ. ՄՀՀ ՀՀՄ 124

ՀՀՇՄ-ձձՀ-ՄՀՀ ձ.ՀՀՇՄ. ձձՀ. ՄՀՀ ՀՀՄ 125

ՀՀՇՄ-ձձՀ-ՄՀՀ ձ.ՀՀՇՄ. ձձՀ. ՄՀՀ ՀՀՄ 126

ՀՀՇՄ-ձձՀ-ՄՀՀ ձ.ՀՀՇՄ. ձձՀ. ՄՀՀ ՀՀՄ 127

ՀՀՇՄ-ձձՀ-ՄՀՀ ձ.ՀՀՇՄ. ձձՀ. ՄՀՀ ՀՀՄ 128

ՀՀՇՄ-ձձՀ-ՄՀՀ ձ.ՀՀՇՄ. ձձՀ. ՄՀՀ ՀՀՄ 129

ՀՀՇՄ-ձձՀ-ՄՀՀ ձ.ՀՀՇՄ. ձձՀ. ՄՀՀ ՀՀՄ 130

ՀՀՇՄ-ձձՀ-ՄՀՀ ձ.ՀՀՇՄ. ձձՀ. ՄՀՀ ՀՀՄ 131

ՀՀՇՄ-ձձՀ-ՄՀՀ ձ.ՀՀՇՄ. ձձՀ. ՄՀՀ ՀՀՄ 132

ՀՀՇՄ-ձձՀ-ՄՀՀ ձ.ՀՀՇՄ. ձձՀ. ՄՀՀ ՀՀՄ 133

ՀՀՇՄ-ձձՀ-ՄՀՀ ձ.ՀՀՇՄ. ձձՀ. ՄՀՀ ՀՀՄ 134

ՀՀՇՄ-ձձՀ-ՄՀՀ ձ.ՀՀՇՄ. ձձՀ. ՄՀՀ ՀՀՄ 135

ՀՀՇՄ-ձձՀ-ՄՀՀ ձ.ՀՀՇՄ. ձձՀ. ՄՀՀ ՀՀՄ 136

ՀՀՇՄ-ձձՀ-ՄՀՀ ձ.ՀՀՇՄ. ձձՀ. ՄՀՀ ՀՀՄ 137

ՀՀՇՄ-ձձՀ-ՄՀՀ ձ.ՀՀՇՄ. ձձՀ. ՄՀՀ ՀՀՄ 138

ՀՀՇՄ-ձձՀ-ՄՀՀ ձ.ՀՀՇՄ. ձձՀ. ՄՀՀ ՀՀՄ 139

ՀՀՇՄ-ձձՀ-ՄՀՀ ձ.ՀՀՇՄ. ձձՀ. ՄՀՀ ՀՀՄ 140

ՀՀՇՄ-ձձՀ-ՄՀՀ ձ.ՀՀՇՄ. ձձՀ. ՄՀՀ ՀՀՄ 141

ՀՀՇՄ-ձձՀ-ՄՀՀ ձ.ՀՀՇՄ. ձձՀ. ՄՀՀ ՀՀՄ 142

ՀՀՇՄ-ձձՀ-ՄՀՀ ձ.ՀՀՇՄ. ձձՀ. ՄՀՀ ՀՀՄ 143

ՀՀՇՄ-ձձՀ-ՄՀՀ ձ.ՀՀՇՄ. ձձՀ. ՄՀՀ ՀՀՄ 144

ՀՀՇՄ-ձձՀ-ՄՀՀ ձ.ՀՀՇՄ. ձձՀ. ՄՀՀ ՀՀՄ 145

ՀՀՇՄ-ձձՀ-ՄՀՀ ձ.ՀՀՇՄ. ձձՀ. ՄՀՀ ՀՀՄ 146

ՀՀՇՄ-ձձՀ-ՄՀՀ ձ.ՀՀՇՄ. ձձՀ. ՄՀՀ ՀՀՄ 147

ՀՀՇՄ-ձձՀ-ՄՀՀ ձ.ՀՀՇՄ. ձձՀ. ՄՀՀ ՀՀՄ 148

ՀՀՇՄ-ձձՀ-ՄՀՀ ձ.ՀՀՇՄ. ձձՀ. ՄՀՀ ՀՀՄ 149

ՀՀՇՄ-ձձՀ-ՄՀՀ ձ.ՀՀՇՄ. ձձՀ. ՄՀՀ ՀՀՄ 150

ՀՀՇՄ-ձձՀ-ՄՀՀ ձ.ՀՀՇՄ. ձձՀ. ՄՀՀ ՀՀՄ 151

ՀՀՇՄ-ձձՀ-ՄՀՀ ձ.ՀՀՇՄ. ձձՀ. ՄՀՀ ՀՀՄ 152

ՀՀՇՄ-ձձՀ-ՄՀՀ ձ.ՀՀՇՄ. ձձՀ. ՄՀՀ ՀՀՄ 153

ՀՀՇՄ-ձձՀ-ՄՀՀ ձ.ՀՀՇՄ. ձձՀ. ՄՀՀ ՀՀՄ 154

ՀՀՇՄ-ձձՀ-ՄՀՀ ձ.ՀՀՇՄ. ձձՀ. ՄՀՀ ՀՀՄ 155

ՀՀՇՄ-ձձՀ-ՄՀՀ ձ.ՀՀՇՄ. ձձՀ. ՄՀՀ ՀՀՄ 156

ՀՀՇՄ-ձձՀ-ՄՀՀ ձ.ՀՀՇՄ. ձձՀ. ՄՀՀ ՀՀՄ 157

ՀՀՇՄ-ձձՀ-ՄՀՀ ձ.ՀՀՇՄ. ձձՀ. ՄՀՀ ՀՀՄ 158

ՀՀՇՄ-ձձՀ-ՄՀՀ ձ.ՀՀՇՄ. ձձՀ. ՄՀՀ ՀՀՄ 159

ՀՀՇՄ-ձձՀ-ՄՀՀ ձ.ՀՀՇՄ. ձձՀ. ՄՀՀ ՀՀՄ 160

ՀՀՇՄ-ձձՀ-ՄՀՀ ձ.ՀՀՇՄ. ձձՀ. ՄՀՀ ՀՀՄ 161

ՀՀՇՄ-ձձՀ-ՄՀՀ ձ.ՀՀՇՄ. ձձՀ. ՄՀՀ ՀՀՄ 162

ՀՀՇՄ-ձձՀ-ՄՀՀ ձ.ՀՀՇՄ. ձձՀ. ՄՀՀ ՀՀՄ 163

ՀՀՇՄ-ձձՀ-ՄՀՀ ձ.ՀՀՇՄ. ձձՀ. ՄՀՀ ՀՀՄ 164

ՀՀՇՄ-ձձՀ-ՄՀՀ ձ.ՀՀՇՄ. ձձՀ. ՄՀՀ ՀՀՄ 165

ՀՀՇՄ-ձձՀ-ՄՀՀ ձ.ՀՀՇՄ. ձձՀ. ՄՀՀ ՀՀՄ 166

ՀՀՇՄ-ձձՀ-ՄՀՀ ձ.ՀՀՇՄ. ձձՀ. ՄՀՀ ՀՀՄ 167

ՀՀՇՄ-ձձՀ-ՄՀՀ ձ.ՀՀՇՄ. ձձՀ. ՄՀՀ ՀՀՄ 168

ՀՀՇՄ-ձձՀ-ՄՀՀ ձ.ՀՀՇՄ. ձձՀ. ՄՀՀ ՀՀՄ 169

ՀՀՇՄ-ձձՀ-ՄՀՀ ձ.ՀՀՇՄ. ձձՀ. ՄՀՀ ՀՀՄ 170

ՀՀՇՄ-ձձՀ-ՄՀՀ ձ.ՀՀՇՄ. ձձՀ. ՄՀՀ ՀՀՄ 171

ՀՀՇՄ-ձձՀ-ՄՀՀ ձ.ՀՀՇՄ. ձձՀ. ՄՀՀ ՀՀՄ 172

ՀՀՇՄ-ձձՀ-ՄՀՀ ձ.ՀՀՇՄ. ձձՀ. ՄՀՀ ՀՀՄ 173

ՀՀՇՄ-ձձՀ-ՄՀՀ ձ.ՀՀՇՄ. ձձՀ. ՄՀՀ ՀՀՄ 174

ՀՀՇՄ-ձձՀ-ՄՀՀ ձ.ՀՀՇՄ. ձձՀ. ՄՀՀ ՀՀՄ 175

ՀՀՇՄ-ձձՀ-ՄՀՀ ձ.ՀՀՇՄ. ձձՀ. ՄՀՀ ՀՀՄ 176

ՀՀՇՄ-ձձՀ-ՄՀՀ ձ.ՀՀՇՄ. ձձՀ. ՄՀՀ ՀՀՄ 177

ՀՀՇՄ-ձձՀ-ՄՀՀ ձ.ՀՀՇՄ. ձձՀ. ՄՀՀ ՀՀՄ 178

ՀՀՇՄ-ձձՀ-ՄՀՀ ձ.ՀՀՇՄ. ձձՀ. ՄՀՀ ՀՀՄ 179

ՀՀՇՄ-ձձՀ-ՄՀՀ ձ.ՀՀՇՄ. ձձՀ. ՄՀՀ ՀՀՄ 180

ՀՀՇՄ-ձձՀ-ՄՀՀ ձ.ՀՀՇՄ. ձձՀ. ՄՀՀ ՀՀՄ 181

ՀՀՇՄ-ձձՀ-ՄՀՀ ձ.ՀՀՇՄ. ձձՀ. ՄՀՀ ՀՀՄ 182

ՀՀՇՄ-ձձՀ-ՄՀՀ ձ.ՀՀՇՄ. ձձՀ. ՄՀՀ ՀՀՄ 183

ՀՀՇՄ-ձձՀ-ՄՀՀ ձ.ՀՀՇՄ. ձձՀ. ՄՀՀ ՀՀՄ 184

ՀՀՇՄ-ձձՀ-ՄՀՀ ձ.ՀՀՇՄ. ձձՀ. ՄՀՀ ՀՀՄ 185

ՀՀՇՄ-ձձՀ-ՄՀՀ ձ.ՀՀՇՄ. ձձՀ. ՄՀՀ ՀՀՄ 186

ՀՀՇՄ-ձձՀ-ՄՀՀ ձ.ՀՀՇՄ. ձձՀ. ՄՀՀ ՀՀՄ 187

ՀՀՇՄ-ձձՀ-ՄՀՀ ձ.ՀՀՇՄ. ձձՀ. ՄՀՀ ՀՀՄ 188

ՀՀՇՄ-ձձՀ-ՄՀՀ ձ.ՀՀՇՄ. ձձՀ. ՄՀՀ ՀՀՄ 189

ՀՀՇՄ-ձձՀ-ՄՀՀ ձ.ՀՀՇՄ. ձձՀ. ՄՀՀ ՀՀՄ 190

ՀՀՇՄ-ձձՀ-ՄՀՀ ձ.ՀՀՇՄ. ձձՀ. ՄՀՀ ՀՀՄ 191

ՀՀՇՄ-ձձՀ-ՄՀՀ ձ.ՀՀՇՄ. ձձՀ. ՄՀՀ ՀՀՄ 192

ՀՀՇՄ-ձձՀ-ՄՀՀ ձ.ՀՀՇՄ. ձձՀ. ՄՀՀ ՀՀՄ 193

ՀՀՇՄ-ձձՀ-ՄՀՀ ձ.ՀՀՇՄ. ձձՀ. ՄՀՀ ՀՀՄ 194

ՀՀՇՄ-ձձՀ-ՄՀՀ ձ.ՀՀՇՄ. ձձՀ. ՄՀՀ ՀՀՄ 195

ՀՀՇՄ-ձձՀ-ՄՀՀ ձ.ՀՀՇՄ. ձձՀ. ՄՀՀ ՀՀՄ 196

ՀՀՇՄ-ձձՀ-ՄՀՀ ձ.ՀՀՇՄ. ձձՀ. ՄՀՀ ՀՀՄ 197

ՀՀՇՄ-ձձՀ-ՄՀՀ ձ.ՀՀՇՄ. ձձՀ. ՄՀՀ ՀՀՄ 198

ՀՀՇՄ-ձձՀ-ՄՀՀ ձ.ՀՀՇՄ. ձձՀ. ՄՀՀ ՀՀՄ 199

ՀՀՇՄ-ձձՀ-ՄՀՀ ձ.ՀՀՇՄ. ձձՀ. ՄՀՀ ՀՀՄ 200

ՀՀՇՄ-ձձՀ-ՄՀՀ ձ.ՀՀՇՄ. ձձՀ. ՄՀՀ ՀՀՄ 201

ՀՀՇՄ-ձձՀ-ՄՀՀ ձ.ՀՀՇՄ. ձձՀ. ՄՀՀ ՀՀՄ 202

ՀՀՇՄ-ձձՀ-ՄՀՀ ձ.ՀՀՇՄ. ձձՀ. ՄՀՀ ՀՀՄ 203

ՀՀՇՄ-ձձՀ-ՄՀՀ ձ.ՀՀՇՄ. ձձՀ. ՄՀՀ ՀՀՄ 204

ՀՀՇՄ-ձձՀ-ՄՀՀ ձ.ՀՀՇՄ. ձձՀ. ՄՀՀ ՀՀՄ 205

ՀՀՇՄ-ձձՀ-ՄՀՀ ձ.ՀՀՇՄ. ձձՀ. ՄՀՀ ՀՀՄ 206

ՀՀՇՄ-ձձՀ-ՄՀՀ ձ.ՀՀՇՄ. ձձՀ. ՄՀՀ ՀՀՄ 207

ՀՀՇՄ-ձձՀ-ՄՀՀ ձ.ՀՀՇՄ. ձձՀ. ՄՀՀ ՀՀՄ 208

ՀՀՇՄ-ձձՀ-ՄՀՀ ձ.ՀՀՇՄ. ձձՀ. ՄՀՀ ՀՀՄ 209

ՀՀՇՄ-ձձՀ-ՄՀՀ ձ.ՀՀՇՄ. ձձՀ. ՄՀՀ ՀՀՄ 210

ՀՀՇՄ-ձձՀ-ՄՀՀ ձ.ՀՀՇՄ. ձձՀ. ՄՀՀ ՀՀՄ 211

ՀՀՇՄ-ձձՀ-ՄՀՀ ձ.ՀՀՇՄ. ձձՀ. ՄՀՀ ՀՀՄ 212

ՀՀՇՄ-ձձՀ-ՄՀՀ ձ.ՀՀՇՄ. ձձՀ. ՄՀՀ ՀՀՄ 213

ՀՀՇՄ-ձձՀ-ՄՀՀ ձ.ՀՀՇՄ. ձձՀ. ՄՀՀ ՀՀՄ 214

ՀՀՇՄ-ձձՀ-ՄՀՀ ձ.ՀՀՇՄ. ձձՀ. ՄՀՀ ՀՀՄ 215

ՀՀՇՄ-ձձՀ-ՄՀՀ ձ.ՀՀՇՄ. ձձՀ. ՄՀՀ ՀՀՄ 216

ՀՀՇՄ-ձձՀ-ՄՀՀ ձ.ՀՀՇՄ. ձձՀ. ՄՀՀ ՀՀՄ 217

ՀՀՇՄ-ձձՀ-ՄՀՀ ձ.ՀՀՇՄ. ձձՀ. ՄՀՀ ՀՀՄ 218

ՀՀՇՄ-ձձՀ-ՄՀՀ ձ.ՀՀՇՄ. ձձՀ. ՄՀՀ ՀՀՄ 219

ՀՀՇՄ-ձձՀ-ՄՀՀ ձ.ՀՀՇՄ. ձձՀ. ՄՀՀ ՀՀՄ 220

ՀՀՇՄ-ձձՀ-ՄՀՀ ձ.ՀՀՇՄ. ձձՀ. ՄՀՀ ՀՀՄ 221

ՀՀՇՄ-ձձՀ-ՄՀՀ ձ.ՀՀՇՄ. ձձՀ. ՄՀՀ ՀՀՄ 222

ՀՀՇՄ-ձձՀ-ՄՀՀ ձ.ՀՀՇՄ. ձձՀ. ՄՀՀ ՀՀՄ 223

ՀՀՇՄ-ձձՀ-ՄՀՀ ձ.ՀՀՇՄ. ձձՀ. ՄՀՀ ՀՀՄ 224

ՀՀՇՄ-ձձՀ-ՄՀՀ ձ.ՀՀՇՄ. ձձՀ. ՄՀՀ ՀՀՄ 225

ՀՀՇՄ-ձձՀ-ՄՀՀ ձ.ՀՀՇՄ. ձձՀ. ՄՀՀ ՀՀՄ 226

ՀՀՇՄ-ձձՀ-ՄՀՀ ձ.ՀՀՇՄ. ձձՀ. ՄՀՀ ՀՀՄ 227

ՀՀՇՄ-ձձՀ-ՄՀՀ ձ.ՀՀՇՄ. ձձՀ. ՄՀՀ ՀՀՄ 228

ՀՀՇՄ-ձձՀ-ՄՀՀ ձ.ՀՀՇՄ. ձձՀ. ՄՀՀ ՀՀՄ 229

ՀՀՇՄ-ձձՀ-ՄՀՀ ձ.ՀՀՇՄ. ձձՀ. ՄՀՀ ՀՀՄ 230

ՀՀՇՄ-ձձՀ-ՄՀ

I სართულის გეგმა. 0.00 ნიშნულზე. მ-1:100

საკადასტრო საზღვარი

სართული 1	ბინა 1
საერთო ფართი	115.9 m²
1 სახსოვრებელი	109 m²
2 სახაფხულო	6.9 m²

სართული 1	ბინა 2
საერთო ფართი	186.0 m²
1 სახსოვრებელი	169.7 m²
2 სახაფხულო	16.3 m²

სართული 1	ბინა 3
საერთო ფართი	124.6 m²
1 სახსოვრებელი	118.7 m²
2 სახაფხულო	5.9 m²

სართული 1	ბინა 4
საერთო ფართი	138.6 m²
1 სახსოვრებელი	131.6 m²
2 სახაფხულო	7.0 m²

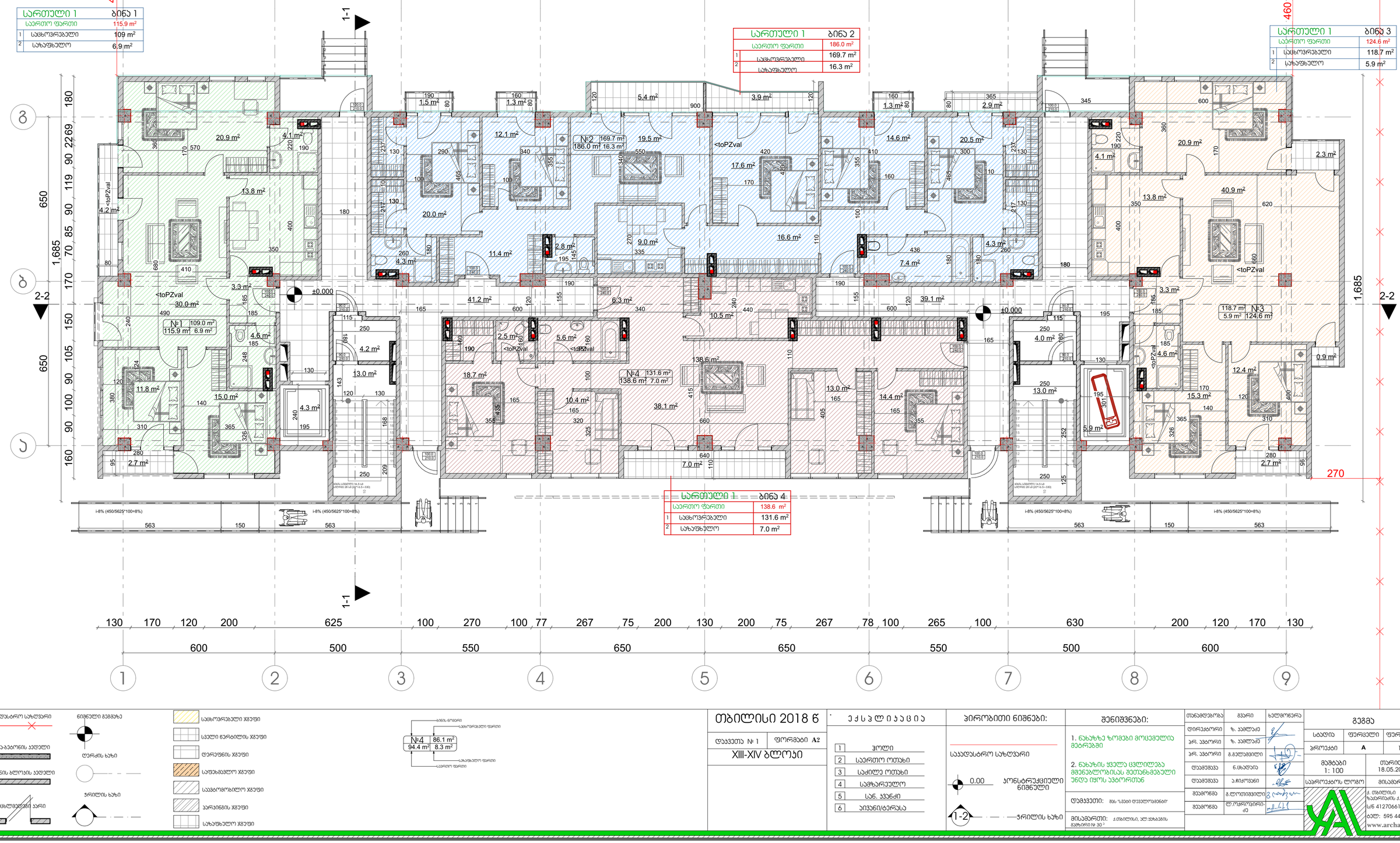

საკადასტრო საზღვარი
ნიშნული გეგმაზე
რკინა-ბეტონის კედელი
ბეტონის ბლოკის კედელი
ცეცხლმედეგი კარი
ღერძის ხაზი
ჭრილის ხაზი
სახსოვრებელი ხმები
სველი წერილის ხმები
დერეფნის ხმები
სველმავალი ხმები
საკვლევარხილი ხმები
პარკინგის ხმები
სახაფხულო ხმები

№4 86.1 m² 94.4 m² 8.3 m²
ბინის ნომერი
საერთო ფართი
სახაფხულო ფართი
სველი ფართი

თბილისი 2018 წ

დაკვეთა № 1 | ფორმატი A2

XIII-XIV ბლოკი

ექსპლიკაცია

1	ჰოლი
2	საერთო ოთახი
3	საძინებლო ოთახი
4	სამზარეულო
5	სან. ჯგუფი
6	პირველ/ტერასა

პირობითი ნიშნები:

საკადასტრო საზღვარი

0.00 ბრტყელი ნიშნული

1-2 ჭრილის ხაზი

შენიშვნები:

1. ნახაზზე ზომები მოცემულია მეტრებში
2. ნახაზის ყველა ცვლილება მშენებლობისას შეთანხმებული უნდა იყოს ავტორთან

დამკვეთი: შპს "ალები დეველოპმენტ"

მისამართი: ქ.თბილისი, ალ. ყიფიანის მკრ.ნორი № 30

თანამდებობა	გვარი	ხელმოწერა
დირექტორი	ზ. ასლანაძე	
არ. ავტორი	ზ. ასლანაძე	
არ. ავტორი	გ.გელაშვილი	
დამმოწმა	ნ.ცხადაია	
დამმოწმა	ა.ჩიქოვანი	
მმოწმა	გ.ლორთქიფანიძე	
მმოწმა	ლ.ოყრუაშვილი-ძე	

გეგმა

სტადია	ფურცელი	ფურცლები
პროექტი	A	102
მასშტაბი 1: 100	თარიღი 18.05.2018	

საპროექტო ლურჯი | მისამართი

ქ. თბილისი ზაალიშვილის ქ. №8
ს/ნ 412706610
ტელ: 595 44 20 20
www.archarea.ge

ш ЬԱհմ՝ճ՛ոՏոՒ ձ3ձձЬ. +3.30 ճոձճ՛ոՏ՜ԵЬ. ձ-1:100

ՈհմՏ՜ԵՏոՒ ՠհՓՓՆՓՏՏՏ

ձ3ձձЬ			
ԱհմՏ՜ոՏ	ՏՂՀհՓՏոՏ	ձ3ձձЬ	ՠՂՀհՓՏոՏ
ձհմՏ՜ոՏ	ՏՂՀհՓՏոՏ	Ա	103
ձհմՏ՜ոՏ	ՏՂՀհՓՏոՏ	ձ3ձձЬ	ՠՂՀհՓՏոՏ
ձհմՏ՜ոՏ	ՏՂՀհՓՏոՏ	1:100	18.05.2018
ձհմՏ՜ոՏ	ՏՂՀհՓՏոՏ	ձհմՏ՜ոՏ	ՠՂՀհՓՏոՏ

ձհմՏ՜ոՏ	ՏՂՀհՓՏոՏ	ձ3ձձЬ	ՠՂՀհՓՏոՏ

III цифровой план. +6.60 относительно 0-1:100

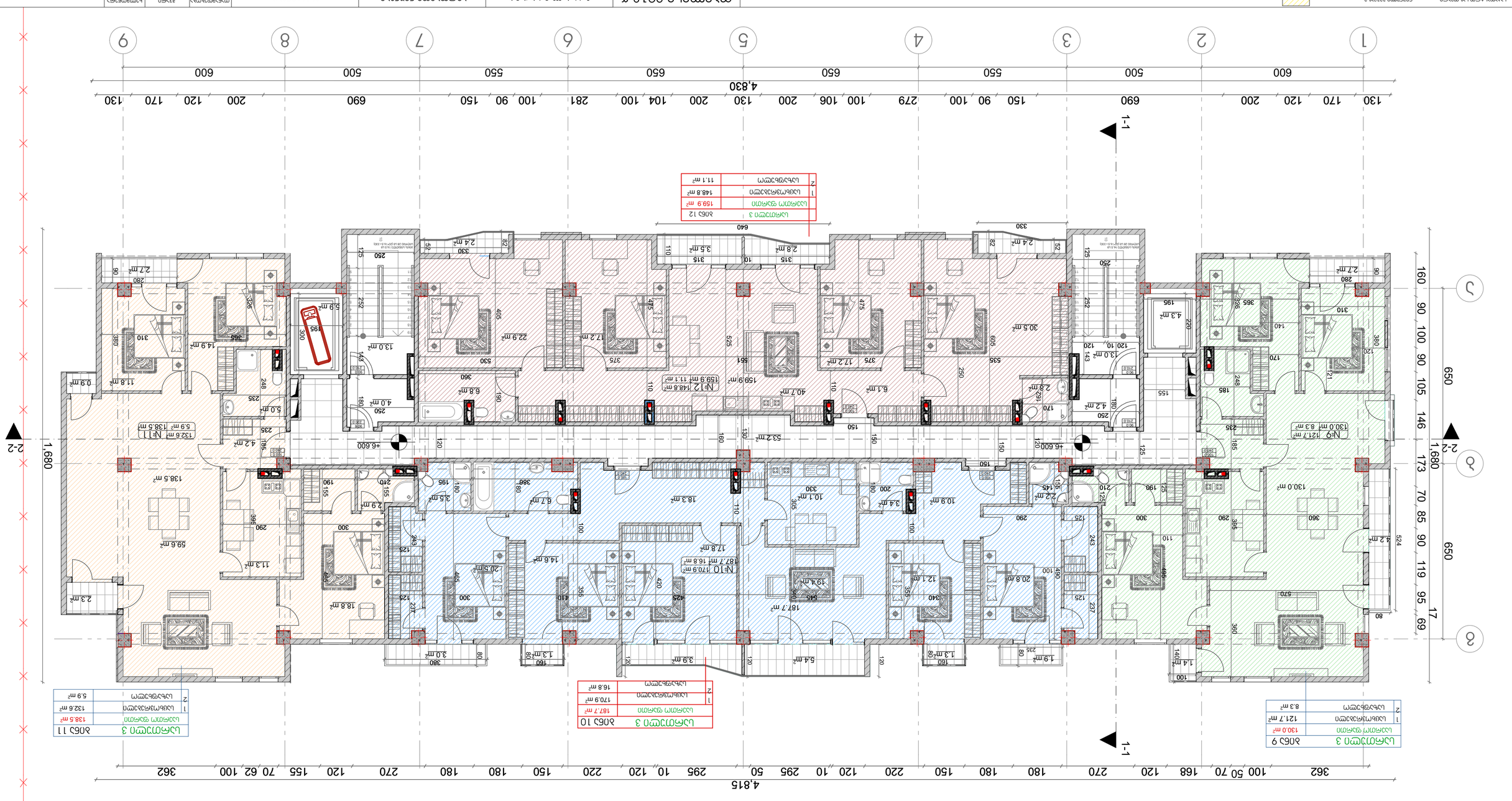

Экспликация помещений 3 этажа	
Номер помещения	Площадь помещения
1	121.7 m²
2	8.3 m²

Экспликация помещений 3 этажа	
Номер помещения	Площадь помещения
1	159.9 m²
2	148.8 m²
3	11.1 m²

Экспликация помещений 3 этажа	
Номер помещения	Площадь помещения
1	132.6 m²
2	5.9 m²

Экспликация помещений 3 этажа	
Номер помещения	Площадь помещения
1	187.7 m²
2	170.9 m²
3	16.8 m²

Экспликация помещений 3 этажа	
Номер помещения	Площадь помещения
1	138.5 m²
2	132.6 m²
3	5.9 m²

Ведомость отделки помещений						
Номер помещения	Наименование помещения	Площадь помещения	Материал пола	Материал стен	Материал потолка	Примечание
1	Жилая комната	18.3 m²	Ламинат	Обои	Натяжной	
2	Кухня	14.6 m²	Ламинат	Обои	Натяжной	
3	Санузел	3.4 m²	Керамогранит	Керамогранит	Натяжной	
4	Коридор	2.9 m²	Керамогранит	Обои	Натяжной	
5	Жилая комната	20.5 m²	Ламинат	Обои	Натяжной	
6	Санузел	2.4 m²	Керамогранит	Керамогранит	Натяжной	
7	Коридор	6.7 m²	Керамогранит	Обои	Натяжной	
8	Жилая комната	18.8 m²	Ламинат	Обои	Натяжной	
9	Кухня	14.9 m²	Ламинат	Обои	Натяжной	
10	Санузел	2.4 m²	Керамогранит	Керамогранит	Натяжной	
11	Коридор	5.0 m²	Керамогранит	Обои	Натяжной	
12	Шкаф	0.9 m²	Керамогранит	Обои	Натяжной	
13	Жилая комната	22.9 m²	Ламинат	Обои	Натяжной	
14	Кухня	17.2 m²	Ламинат	Обои	Натяжной	
15	Санузел	2.8 m²	Керамогранит	Керамогранит	Натяжной	
16	Коридор	6.1 m²	Керамогранит	Обои	Натяжной	
17	Жилая комната	18.7 m²	Ламинат	Обои	Натяжной	
18	Кухня	17.8 m²	Ламинат	Обои	Натяжной	
19	Санузел	2.4 m²	Керамогранит	Керамогранит	Натяжной	
20	Коридор	6.8 m²	Керамогранит	Обои	Натяжной	
21	Жилая комната	10.9 m²	Ламинат	Обои	Натяжной	
22	Кухня	12.1 m²	Ламинат	Обои	Натяжной	
23	Санузел	2.4 m²	Керамогранит	Керамогранит	Натяжной	
24	Коридор	5.4 m²	Керамогранит	Обои	Натяжной	
25	Жилая комната	30.5 m²	Ламинат	Обои	Натяжной	
26	Кухня	19.4 m²	Ламинат	Обои	Натяжной	
27	Санузел	2.2 m²	Керамогранит	Керамогранит	Натяжной	
28	Коридор	4.3 m²	Керамогранит	Обои	Натяжной	
29	Жилая комната	20.8 m²	Ламинат	Обои	Натяжной	
30	Кухня	13.0 m²	Ламинат	Обои	Натяжной	
31	Санузел	4.2 m²	Керамогранит	Керамогранит	Натяжной	
32	Коридор	1.9 m²	Керамогранит	Обои	Натяжной	
33	Жилая комната	59.6 m²	Ламинат	Обои	Натяжной	
34	Кухня	113.3 m²	Ламинат	Обои	Натяжной	
35	Санузел	4.2 m²	Керамогранит	Керамогранит	Натяжной	
36	Коридор	14.8 m²	Керамогранит	Обои	Натяжной	
37	Жилая комната	138.5 m²	Ламинат	Обои	Натяжной	
38	Кухня	132.6 m²	Ламинат	Обои	Натяжной	
39	Санузел	5.9 m²	Керамогранит	Керамогранит	Натяжной	
40	Коридор	14.9 m²	Керамогранит	Обои	Натяжной	
41	Жилая комната	130.0 m²	Ламинат	Обои	Натяжной	
42	Кухня	121.7 m²	Ламинат	Обои	Натяжной	
43	Санузел	4.2 m²	Керамогранит	Керамогранит	Натяжной	
44	Коридор	14.8 m²	Керамогранит	Обои	Натяжной	

Ведомость перемычек				
Марка	Сечение	Длина	Кол.	Примечание
1	120×140×65	1200	2	
2	120×140×65	1500	3	
3	120×140×65	1800	4	
4	120×140×65	2100	2	
5	120×140×65	2400	1	

Ведомость дверных проемов				
Марка	Сечение	Длина	Кол.	Примечание
ДП-1	120×140×65	900	12	
ДП-2	120×140×65	800	8	
ДП-3	120×140×65	700	6	
ДВ-1	120×140×65	1400	4	
ДВ-2	120×140×65	1600	2	

Ведомость окон				
Марка	Сечение	Длина	Кол.	Примечание
ОК-1	120×140×65	1200	10	
ОК-2	120×140×65	1500	6	
ОК-3	120×140×65	1800	4	
ОК-4	120×140×65	2100	2	
ОК-5	120×140×65	2400	1	

Ведомость ссылочных и прилагаемых документов			
Обозначение	Наименование	Кол.	Примечание
ГОСТ 21.501-2018	Правила выполнения рабочей документации архитектурных и конструктивных решений	1	
ГОСТ 21.110-2013	Правила выполнения спецификаций оборудования, изделий и материалов	1	
ГОСТ 21.101-2020	Основные требования к проектной и рабочей документации	1	
ГОСТ 21.508-2020	Правила выполнения рабочей документации генеральных планов	1	
ГОСТ 21.205-2016	Условные обозначения элементов санитарно-технического оборудования	1	

Ведомость рабочих чертежей основного комплекта			
Обозначение	Наименование	Кол.	Примечание
8238АВ-АР	Общие данные. Генеральный план. Планировочная организация земельного участка	1	
8238АВ-АР1	План 1-го этажа. Экспликация помещений. Ведомость отделки помещений	1	
8238АВ-АР2	План 2-го этажа. Экспликация помещений. Ведомость отделки помещений	1	
8238АВ-АР3	План 3-го этажа. Экспликация помещений. Ведомость отделки помещений	1	
8238АВ-АР4	План кровли. Ведомость перемычек. Ведомость дверных проемов. Ведомость окон	1	
8238АВ-АР5	Фасад 1-2. Фасад 2-1. Разрез 1-1. Разрез 2-2	1	
8238АВ-АР6	Ведомость ссылочных и прилагаемых документов. Ведомость рабочих чертежей основного комплекта	1	

Спецификация элементов заполнения проемов						
Позиция	Обозначение	Наименование	Кол.	Масса ед., кг	Примечание	
		Двери				
1	ГОСТ 6629-2012	ДП-1 900×2100	12	38.0		
2	ГОСТ 6629-2012	ДП-2 800×2100	8	34.0		
3	ГОСТ 6629-2012	ДП-3 700×2100	6	30.0		
4	ГОСТ 6629-2012	ДВ-1 1400×2100	4	62.0		
5	ГОСТ 6629-2012	ДВ-2 1600×2100	2	70.0		
		Окна				
6	ГОСТ 30674-99	ОК-1 1200×1400	10	42.0		
7	ГОСТ 30674-99	ОК-2 1500×1400	6	52.0		
8	ГОСТ 30674-99	ОК-3 1800×1400	4	62.0		
9	ГОСТ 30674-99	ОК-4 2100×1400	2	72.0		
10	ГОСТ 30674-99	ОК-5 2400×1400	1	82.0		

Ведомость элементов благоустройства				
Позиция	Наименование	Кол.	Площадь, м²	Примечание
1	Асфальтобетонное покрытие проезда	1	1240.0	
2	Тротуарная плитка	1	320.0	
3	Газон	1	2150.0	
4	Бордюрный камень	1	180.0 п.м	
5	Детская площадка	1	180.0	
6	Парковочное место	24	12.5	

Ведомость элементов озеленения			
Позиция	Наименование	Кол.	Примечание
1	Клен остролистный	12	
2	Липа мелколистная	8	
3	Рябина обыкновенная	6	
4	Кустарник декоративный	40	
5	Газонная трава	2150 м²	
6	Цветочная рассада	120	

Ведомость технико-экономических показателей			
Показатель	Ед. изм.	Значение	Примечание
Площадь участка	га	0.42	
Площадь застройки	м²	1240.0	
Общая площадь квартир	м²	1860.0	
Количество квартир	шт.	24	
Количество этажей	эт.	3	
Высота здания	м	9.6	
Количество парковочных мест	шт.	24	
Площадь озеленения	м²	2150.0	
Площадь благоустройства	м²	3390.0	

Ведомость основных комплектов рабочих чертежей			
Марка	Наименование	Кол.	Примечание
АР	Архитектурные решения	1	
ГП	Генеральный план	1	
ВК	Водопровод и канализация	1	
ЭМ	Электромонтажные работы	1	
ОВ	Отопление и вентиляция	1	

Ведомость рабочих чертежей основного комплекта			
Обозначение	Наименование	Кол.	Примечание
8238АВ-АР	Общие данные. Генеральный план. Планировочная организация земельного участка	1	
8238АВ-АР1	План 1-го этажа. Экспликация помещений. Ведомость отделки помещений	1	
8238АВ-АР2	План 2-го этажа. Экспликация помещений. Ведомость отделки помещений	1	
8238АВ-АР3	План 3-го этажа. Экспликация помещений. Ведомость отделки помещений	1	
8238АВ-АР4	План кровли. Ведомость перемычек. Ведомость дверных проемов. Ведомость окон	1	
8238АВ-АР5	Фасад 1-2. Фасад 2-1. Разрез 1-1. Разрез 2-2	1	
8238АВ-АР6	Ведомость ссылочных и прилагаемых документов. Ведомость рабочих чертежей основного комплекта	1	

Ведомость ссылочных и прилагаемых документов			
Обозначение	Наименование	Кол.	Примечание
ГОСТ 21.501-2018	Правила выполнения рабочей документации архитектурных и конструктивных решений	1	
ГОСТ 21.110-2013	Правила выполнения спецификаций оборудования, изделий и материалов	1	
ГОСТ 21.101-2020	Основные требования к проектной и рабочей документации	1	
ГОСТ 21.508-2020	Правила выполнения рабочей документации генеральных планов	1	
ГОСТ 21.205-2016	Условные обозначения элементов санитарно-технического оборудования

IV სართული ბინათმოწყობის გეგმა. +9,90 ნიშნულის. მ-1:100

ასაწყობი ელემენტების სპეციფიკაცია იხილეთ ცალკე ფურცელზე

ავტორი	ნ.ტაბატაძე		
დამკვეთი	შპს „ბაღდათის ჯ.ნ8“		
ხელმძღვანელი	ნ.ტაბატაძე		
კონსულტანტი			
ტექ. ზედამხედველი			
ტექ. ინსპექტორი			

ობიექტი	ქ.ბაღდათი, ჯ.ნ8		
სამუშაო პროექტი			
ეტაპი	A	ფურცელი	105
ეტაპი	სამუშაო პროექტი	ფურცლების რაოდენობა	

მასშტაბი	1:100	თარიღი	18.05.2018

ა(ა)იპ „არქიტექტურული ბიუროს „არქიტექტი“			
ქ.ბაღდათი, ჯ.ნ8			
ტელ: 595 44 20 20			
ს/კ 412706610			
www.architect.ge			

ნიშნულების ცხრილი

+9.900	ბეტონის მონოლითური იატაკის ნიშნული
+9.900	ბეტონის მონოლითური ჭერის ნიშნული
+9.900	ბეტონის მონოლითური სველი წერტილის იატაკის ნიშნული
+9.900	ბეტონის მონოლითური სველი წერტილის ჭერის ნიშნული
+9.900	ბეტონის მონოლითური აივნის იატაკის ნიშნული
+9.900	ბეტონის მონოლითური აივნის ჭერის ნიშნული
+9.900	ბეტონის მონოლითური ლოჯიის იატაკის ნიშნული
+9.900	ბეტონის მონოლითური ლოჯიის ჭერის ნიშნული
+9.900	ბეტონის მონოლითური ლოჯიის ჭერის ნიშნული

ფანჯრების ექსპლიკაცია

1	1.5	1.5	2.25
2	1.5	1.5	2.25
3	1.5	1.5	2.25
4	1.5	1.5	2.25
5	1.5	1.5	2.25
6	1.5	1.5	2.25

ნიშნულების ცხრილი

+9.900	ბეტონის მონოლითური იატაკის ნიშნული
+9.900	ბეტონის მონოლითური ჭერის ნიშნული
+9.900	ბეტონის მონოლითური სველი წერტილის იატაკის ნიშნული
+9.900	ბეტონის მონოლითური სველი წერტილის ჭერის ნიშნული
+9.900	ბეტონის მონოლითური აივნის იატაკის ნიშნული
+9.900	ბეტონის მონოლითური აივნის ჭერის ნიშნული
+9.900	ბეტონის მონოლითური ლოჯიის იატაკის ნიშნული
+9.900	ბეტონის მონოლითური ლოჯიის ჭერის ნიშნული
+9.900	ბეტონის მონოლითური ლოჯიის ჭერის ნიშნული

ფანჯრების ექსპლიკაცია

1	1.5	1.5	2.25
2	1.5	1.5	2.25
3	1.5	1.5	2.25
4	1.5	1.5	2.25
5	1.5	1.5	2.25
6	1.5	1.5	2.25

ოთახების 2018 ნ

1	პლანი	ფურცელი №1
2	ფასადი 1-2	A2
3	ფასადი 2-1	XIII-XIV სართული
4	ნაკვეთის გეგმა	
5	ექსპლიკაცია	
6	ექსპლიკაცია/ნიშნულები	

ნაკვეთის გეგმა

№4	86.1 m²
	94.4 m² 8.3 m²

ნაგებობის ფასადის ნიშნულები

+9.900	ბეტონის მონოლითური ლოჯიის ჭერის ნიშნული
+9.900	ბეტონის მონოლითური აივნის ჭერის ნიშნული
+9.900	ბეტონის მონოლითური სველი წერტილის ჭერის ნიშნული
+9.900	ბეტონის მონოლითური ჭერის ნიშნული
+9.900	ბეტონის მონოლითური იატაკის ნიშნული

ՄԱՍՆԱԿԱՆ ՀԱՏԱԿԱԳԾԵՐ

ԾԱԾԿԱԳԻՐ	8383
ՀԱՏԱԿ	Ա
ԹՈՒՂԹԻ ՀԱՄԱՐ	106
ՄԱՍՇՏԱԲ	1:100
ՆԱԽԱԳԻԾ ՊԱՏՎԻՐԵԼ Է	ՀՀ, ՀԱՅԿԱԶՆ ՀԱՄԱՅՆՔԱՊԵՏԱՐԱՆ
ՀԱՍՑԵ	ՀՀ, ՀԱՅԿԱԶՆ ՀԱՄԱՅՆՔԱՊԵՏԱՐԱՆ
ՀԱՍՑԵԻ

VI ԱՇՄՈՒՇՈՒՄ 8383Ա. +16.50 ՇՈՒՇՈՒՄՆԻ. 1:100

ՍԵՓԱԿԱՆ ՄԱՍՆԱՇԵՆՔԵՐ

8383Ա	
ՇՈՒՇՈՒՄՆԻ ՏԻՊԱՐ	8383Ա
ՀԱՐԿԱՅԻՆ ՄԱՍ	Ա
ՀԱՐԿԱՅԻՆ ՄԱԿԵՐԵՍ	107

ՇՈՒՇՈՒՄՆԻ ՄԱՍՇՏԱԲ	1:100
ՇՈՒՇՈՒՄՆԻ ԱՄՍԱԹԻՎ	18.05.2018

ՀԵՂԻՆԱԿ	Ա.ՄԱՐՏԻՐՈՍՅԱՆ		
ՍՏՈՒԳԵՑ	Ա.ՄԱՐՏԻՐՈՍՅԱՆ		
ՃԱՐՏԱՐԱՊԵՏ	Ա.ՄԱՐՏԻՐՈՍՅԱՆ		
ՆԱԽԱԳԻԾ	Ա.ՄԱՐՏԻՐՈՍՅԱՆ		
ՆԱԽԱԳԻԾ	Ե.ՄԱՆՈՒԿՅԱՆ		
ՆԱԽԱԳԻԾ	Ե.ՄԱՆՈՒԿՅԱՆ		

ՀԱՍՑԵԻ ՀԱՍՑԵՆԵՐԻ ՑԱՆԿ:

1. ՀԱՅԿԱԿԱՆ ՍՏՈՒԳՈՒՄՆԵՐԻ ԱՐԴՅՈՒՆՔՈՒՄ ԱՐՎԱԾ ՓՈՓՈԽՈՒԹՅՈՒՆՆԵՐ
2. ՀԱՅԿԱԿԱՆ ՍՏՈՒԳՈՒՄՆԵՐԻ ԱՐԴՅՈՒՆՔՈՒՄ ԱՐՎԱԾ ՓՈՓՈԽՈՒԹՅՈՒՆՆԵՐ ԵՎ ԼՐԱՑՈՒՄՆԵՐ

ՀԱՏԱԿԱՑՄԱՆ ԵՂԱՆԱԿՆԵՐ:

- ՀՀ ՇԻՆԱՐԱՐՈՒԹՅԱՆ ԵՎ ՔԱՂԱՔԱՇԻՆՈՒԹՅԱՆ ՊԵՏԱԿԱՆ ԿՈՄԻՏԵ
- ՀՀ ՇԻՆԱՐԱՐՈՒԹՅԱՆ ԵՎ ՔԱՂԱՔԱՇԻՆՈՒԹՅԱՆ ՊԵՏԱԿԱՆ ԿՈՄԻՏԵԻ ՀԱՄԱՁԱՅՆԱԳՐԻ ՀԱՄԱՐ 30.7

ՀՈՂԱՄԱՍԻ ԳԼԽԱՎՈՐ ՀԱՏԱԿԱԳԾԻ ՀԱՄԱՐ

ՀՈՂԱՄԱՍԻ ՍԱՀՄԱՆԱՓԱԿՈՒՄ

VII կամուրջային 8 շենք. +19.80 հատակի նշ. 1:100

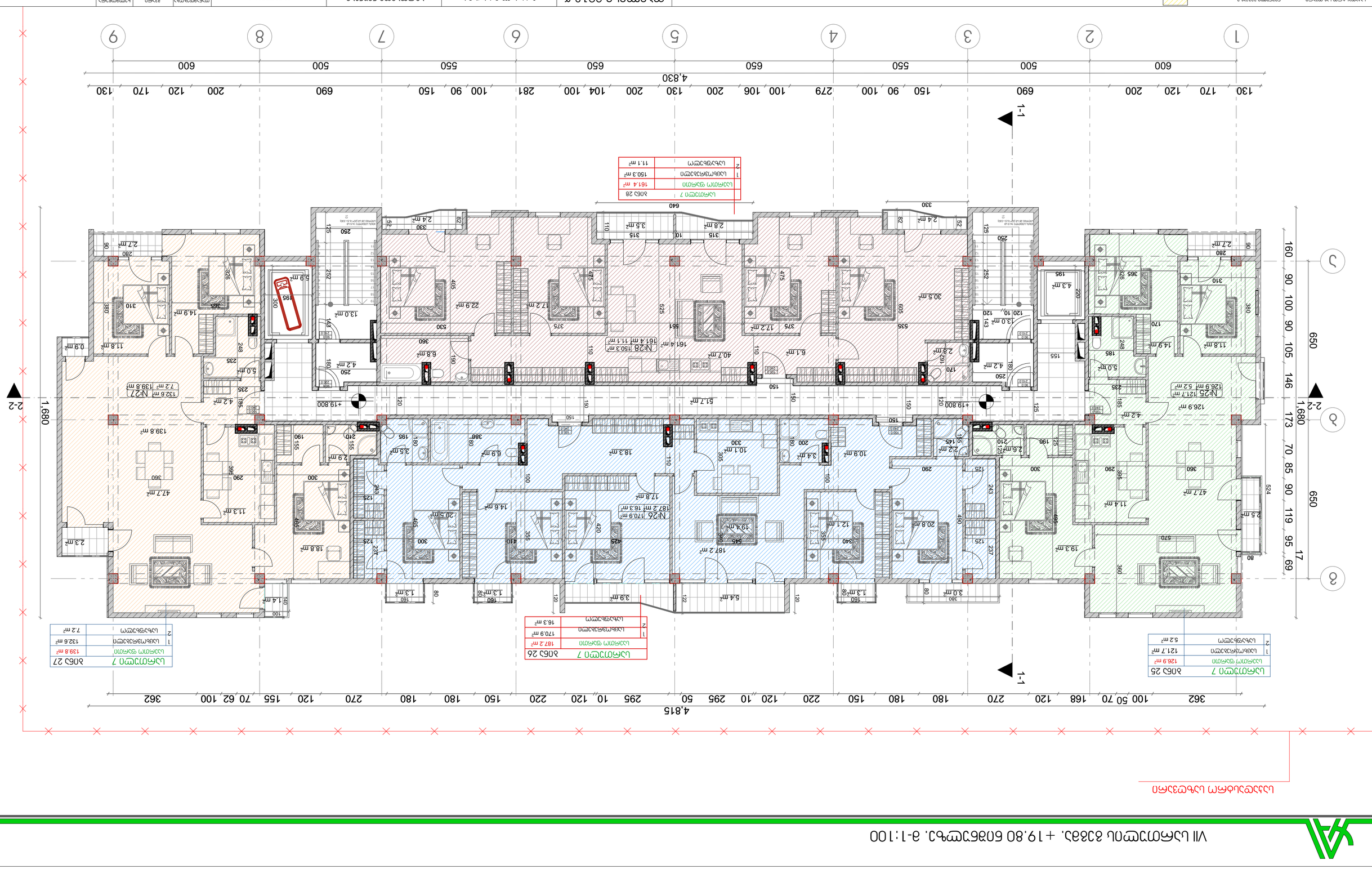
1-1
2-2
4,830
4,815
1,680
650
1 2 3 4 5 6 7 8 9
А Б В Г Д Е Ж З И
+19.800
№25 121.7 м² 126.9 м²
№26 170.9 м² 187.2 м² 16.3 м²
№27 132.6 м² 139.8 м²
№28 150.3 м² 161.4 м² 11.1 м²
Սանհանգույց 5.2 м²
Լվացարան 1.4 մ
Լոգարան 1.7 մ
Լոգարան 1.5 մ
Լոգարան 1.8 մ
Լոգարան 1.7 մ
Լոգարան 1.6

საკადასტრო საზღვარი

სართული 8	ბინა 29
საერთო ფართი	128.8 m²
1 საცხოვრებელი	114.7 m²
2 სახარჯოლო	14.2 m²

სართული 8	ბინა 30
საერთო ფართი	187.2 m²
1 საცხოვრებელი	170.9 m²
2 სახარჯოლო	16.3 m²

სართული 8	ბინა 31
საერთო ფართი	140.6 m²
1 საცხოვრებელი	124.3 m²
2 სახარჯოლო	16.3 m²

სართული 8	ბინა 32
საერთო ფართი	162.3 m²
1 საცხოვრებელი	139.5 m²
2 სახარჯოლო	22.8 m²

№29 114.7 m² 128.8 m² 14.2 m²
№30 170.9 m² 187.2 m² 16.3 m²
№31 124.3 m² 140.6 m² 16.3 m²
№32 139.5 m² 162.3 m² 22.8 m²
№4 86.1 m² 94.4 m² 8.3 m²

საკადასტრო საზღვარი
რკინა-ბეტონის კედელი
ბეტონის ბლოკის კედელი
ცეცხლმედეგი კარი
ნიშნული გეგმაზე
ღარძის ხაზი
ჭრილის ხაზი
სახურავის ხვეული
სველი წერტილის ხვეული
დეკორეული ხვეული
სარემონტო ხვეული
საყალიბე ხვეული
ჭარიანების ხვეული
სახარჯოლო ხვეული

თბილისი 2018 წ

დაკვეთა № 1 | ფორმატი A2

XIII-XIV ბლოკი

ექსპლიკაცია

1	ჭრილი
2	საერთო ოთახი
3	საძილე ოთახი
4	სამზარეულო
5	სან. კვანძი
6	აივანი/ტერასა

პირობითი ნიშნები:

საკადასტრო საზღვარი
0.00 ჯრნსტრუქციული ნიშნული
1-2 ჭრილის ხაზი

შენიშვნები:

1. ნახაზზე ზომები მოცემულია მმ-ებში
2. ნახაზის ყველა ცვლილება მშენებლობისას შეთანხმებული უნდა იყოს პატრონთან

დაკვეთი: მეს "ცეკი დეველოპმენტი"

მისამართი: ქ.თბილისი, ალ.ყაზბეგის გამზირი № 30-ა

თანამდებობა	გვარი	ხელმოწერა
ღირექტორი	ზ. ჯამლაძე	
ჯრ. პბერი	ზ. ჯამლაძე	
ჯრ. პბერი	გ.გელაძეიული	
დამამზვა	ნ.ცხადაია	
დამამზვა	ა.ჩიქოვანი	
მპამონგა	გ.ლორთქიფანიძე	
მპამონგა	ლ.ოურუშაური-ძე	

გეგმა

სტადია	ფურცელი	ფურცლები
პროექტი	A	109

მასშტაბი 1: 100 | თარიღი 18.05.2018

პროექტის ლოგო | მისამართი

ქ. თბილისი ჯანგრიშაძის ქ. №8
ს/ნ 412706610
ტელ: 595 44 20 20
www.archarea.ge

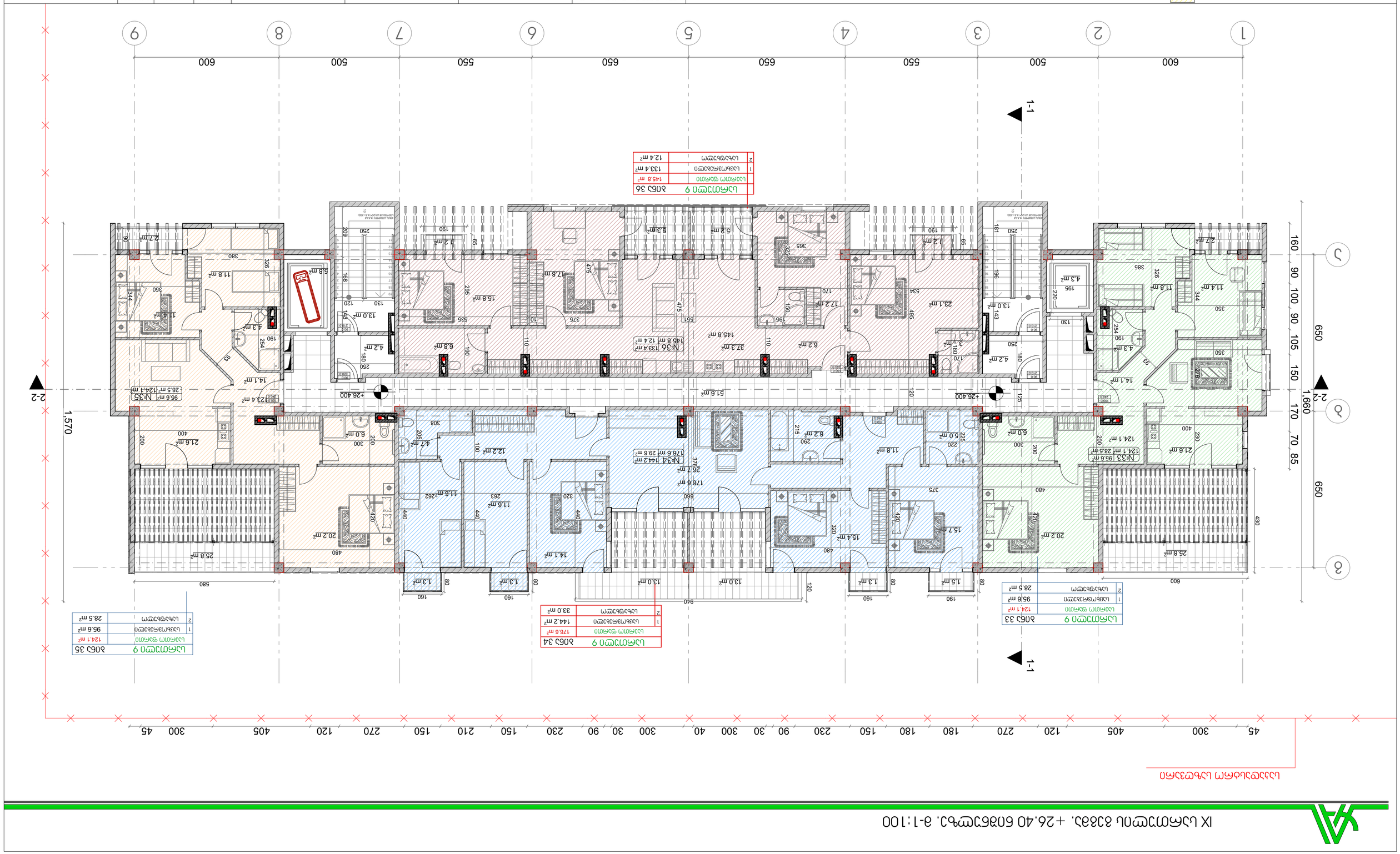
1-1
2-2
1,570
1,660
650
160 90 100 90 105 150
170 70 85
600 500 550 650 650 550 500 600
1 2 3 4 5 6 7 8 9
45 300 405 120 270 180 180 150 180 230 90 30 300 40 30 90 230 150 210 150 270 120 405 300 45
№36 133.4 m² 145.8 m²
145.8 m²
№34 144.2 m² 176.6 m² 29.6 m²
176.6 m²
№33 95.6 m² 124.1 m² 28.5 m²
№35 95.6 m² 124.1 m² 28.5 m²
+26.400
+26.400
2.7m²
4.3 m²
11.8 m²
11.4 m²
14.1 m²
4.2 m²
13.0 m²
4.3 m²
11.8 m²
2.7 m²
14.1 m²
4.2 m²
13.0 m²
5.8 m²
6.8 m²
5.8 m²
3.2 m²
6.8 m²
3.2 m²
17.8 m²
15.8 m²
12.2 m²
37.3 m²
51.6 m²
6.2 m²
17.2 m²
23.1 m²
4.2 m²
6.0 m²
11.8 m²
6.0 m²
4.7 m²
12.2 m²
11.6 m²
11.6 m²
14.1 m²
13.0 m²
13.0 m²
15.4 m²
1.3 m²
15.7 m²
1.3 m²
1.3 m²
15.7 m²
20.2 m²
25.8 m²
20.2 m²
21.6 m²
25.8 m²
21.6 m²
23.4 m²
580
600
940
160
190
160
160
80
80
80
80
120
480
480
480
420
440
440
420
430
375
320
263
262
308
300
200
205
215
290
300
220
225
200
200
400
400
230
200
100
376
660
535
551
475
475
375
365
325
534
495
196
181
250
195
220
130
143
250
180
170
190
254
344
350
326
385
350
326
360
344
350
254
190
89
89
254
190
344
350
326
385
360
326
168
209
250
190
190
250
180
260
120
130
145
250
180
170
190
254
344

სახურავის გეგმა. 29.70 ნიშნულზე. მ-1:100

WWW.ARCHAREA.GE

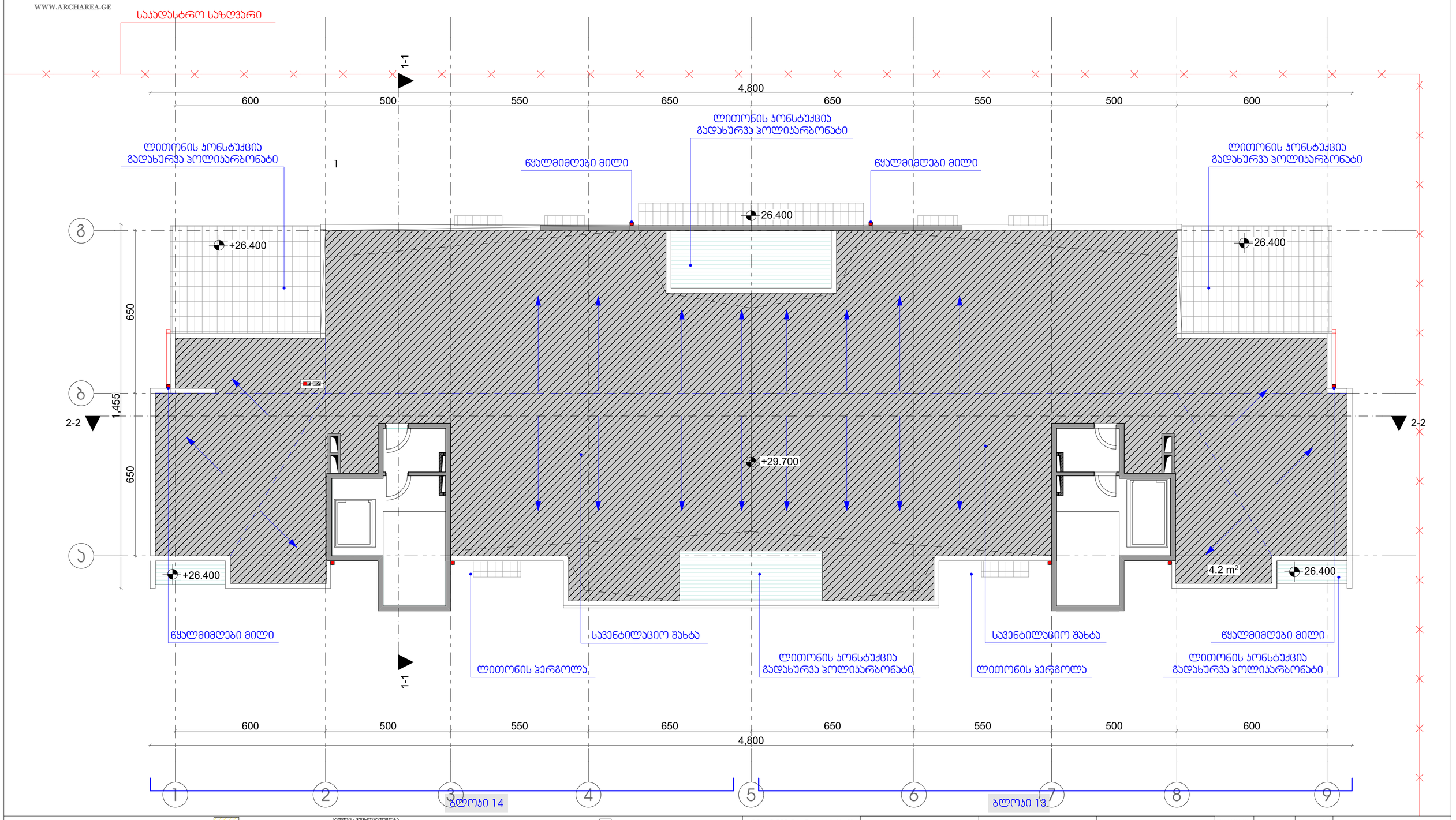

საკადასტრო საზღვარი	ნიშნული გეგმაზე		
რკინა-ბეტონის კედელი	ღერძის ხაზი		
ბეტონის ბლოკის კედელი	ჯრილის ხაზი		
ცეცხლმედეგი კარი			

- საცხოვრებელი ჯგუფი
- სველი ნერტილის ჯგუფი
- დერეფნის ჯგუფი
- საფეხმავლო ჯგუფი
- საავტომობილო ჯგუფი
- ჯარჩინგის ჯგუფი
- საზაფხულო ჯგუფი

- კედლის ცეცხლმედეგობა (ერთი საათი)
- კედლის ცეცხლმედეგობა (ორი საათი)
- გასასვლელამდე საფალი ბილიკი
- მისაფლომი სვლაგეზი
- მანძილი სახანძრო მილდგარამდე
- თავშესაფრის ფართობი

- ბინის ნომერი
- საცხოვრებელი ფართი
- №4 | 86.1 m² | 94.4 m² | 8.3 m²
- საზაფხულო ფართი
- საერთო ფართი

- ხანძრის მართვის ცენტრი
- სახანძრო განგაშის სისტემა
- სახანძრო მილდგარი
- ხელის ცეცხლმაქრი
- ცეცხლის აღმოჩენის და ჯვამლის კონტროლის სისტემა
- ავტოსაშხეფი სისტემა
- ბასასვლელი

თბილისი 2018 წ	
დაკვეთა № 1	ფორმატი A2
XIII-XIV ბლოკი	

ექსპლიკაცია

1	ჭოლი
2	საერთო ოთახი
3	საძილე ოთახი
4	სამზარეულო
5	სან. კვანძი
6	აივანი/ტერასა

პირობითი ნიშნები:

საკადასტრო საზღვარი

0.00 კონსტრუქციული ნიშნული

1-2 ჯრილის ხაზი

შენიშვნები:

1. ნახაზზე ზომები მოცემულია მეტრებში
2. ნახაზის ყველა ცვლილება მშენებლობისას შეთანხმებული უნდა იყოს აგტორთან

დამკვეთი: შპს "სვეტი დეველოპმენტი"

მისამართი: ქ.თბილისი, ალ.ყაზბეგის გამზირი № 30 ?

თანამდებობა	გვარი	ხელმოწერა
დირექტორი	ზ. ჯამლაძე	
ჯრ. აგტორი	ზ. ჯამლაძე	
ჯრ. აგტორი	გ.გელაშვილი	
დამუშავა	ნ.ცხადაია	
დამუშავა	ა.ჩიქოვანი	
შემოწმა	გ.ლოთიშვილი	
შემოწმა	ლ.ოქროპირი-ძე	

გეგმა		
სტადია	ფურცელი	ფურცლები
ჯროექტი	A	111
მაშტაბი 1: 100	თარიღი 18.05.2018	
საჯროექტოს ლოგო	მისამართი	

ქ. თბილისი ზაკარიაძის ქ. №8
ს/ნ 412706610
ტელ: 595 44 20 20
www.archarea.ge