פלטפורמת שירותי בריאות משולבת לאוכלוסיית קשישים - מרכז יום, מרפאה ומעון יום

מספר תכנית:	2026-0147
שם התכנית:	מרכז יום לקשישים ומרפאה קהילתית
כתובת:	רחוב הדקל 14, שכונת הגבעה הירוקה, עיריית נווה אילנות
גוש וחלקה:	גוש 10842, חלקה 37
שטח המגרש:	2,450 מ"ר
מספר קומות:	3 קומות + קומת גג חלקית
סה"כ שטח בנוי:	4,180 מ"ר
מספר מיטות:	60 מיטות יום + 12 מיטות מרפאה
מספר חניות:	48 חניות + 2 חניות נכים

רשימת תכניות

מספר	שם התכנית	קנ"מ	תאריך עדכון
1	תכנית כללית	1:100	14.03.26
2	תכנית קומת קרקע	1:50	14.03.26
3	תכנית קומה א'	1:50	14.03.26
4	תכנית קומת גג	1:50	14.03.26
5	חתכים אורכיים	1:50	14.03.26
6	חתכים רוחביים	1:50	14.03.26
7	חזיתות	1:50	14.03.26
8	פרטי מעקות ומדרגות	1:20	14.03.26
9	פרטי חלונות ודלתות	1:20	14.03.26
10	תכנית פיתוח	1:100	14.03.26
11	תכנית תשתיות	1:100	14.03.26
12	תכנית חניה ונגישות	1:100	14.03.26

מפתח חדרים

מס'	שם החדר	שטח (מ"ר)
101	כניסה ולובי	62.5
102	מזכירות	18.0
103	חדר המתנה	24.0
104	חדר רפואה א'	16.0
105	חדר רפואה ב'	16.0
106	חדר טיפולים	14.5
107	מטבחון	9.0
108	שירותים נשים	12.0
109	שירותים גברים	12.0
110	שירותים נכים	5.5
111	מלתחה צוות	10.0
112	חדר שמירה	8.0
113	מחסן	6.0
114	חדר חשמל	4.5
115	חדר מכונות	7.0
116	מסדרון ראשי	38.0
117	מסדרון קומה א'	32.0
118	חדר ישיבות	20.0
119	משרד מנהל	14.0
120	מזכירות קומה א'	12.0
121	חדר עבודה	10.0
122	חדר מנוחה	8.0
123	שירותים	6.0
124	מרפסת	22.0
125	חדר אשפה	3.5
126	חדר מיזוג	5.0
127	חדר מדרגות	15.0
128	מעלית	4.0
129	גלריה	30.0
130	חלל פתוח	45.0
131	מחסן ציוד	8.0
132	חדר טכני	6.0
133	גג מרוצף	120.0
134	גג ירוק	85.0
135	מרפסת גג	18.0
136	חדר מכונות מעלית	4.0
137	פיר אוורור	2.0
138	חדר מים	3.0
139	חדר חשמל ראשי	4.5
140	חדר תקשורת	3.0
141	חדר כיבוי אש	2.5
142	חדר גנרטור	6.0
143	מאגר מים	5.0
144	חדר משאבות	4.0
145	חדר לחץ	3.0
146	חדר בקרה	4.5
147	חדר שרתים	3.0
148	חדר UPS	2.5
149	חדר סוללות	2.0
150	חדר מיזוג גג	6.0
151	חדר מאוורר	3.0
152	חדר מסנני אוויר	2.5
153	חדר תעלות	4.0
154	חדר צנרת	3.5
155	חדר ניקוז	2.0
156	חדר משאבת ניקוז	2.5
157	חדר מים חמים	3.0
158	חדר דוודים	4.0
159	חדר שסתומים	2.0
160	חדר מדידה	2.5
161	חדר חלוקה	3.0
162	חדר כיבוי	2.5
163	חדר משאבת כיבוי	3.0
164	חדר מאגר כיבוי	4.0
165	חדר ספרינקלרים	2.5
166	חדר גלאים	2.0
167	חדר אזעקה	2.0
168	חדר מצלמות	2.0
169	חדר בקרת כניסה	2.5
170	חדר אינטרקום	2.0
171	חדר טלפוניה	2.5
172	חדר מחשבים	3.0
173	חדר רשת	2.5
174	חדר שרת גיבוי	3.0
175	חדר ארכיון	4.0
176	חדר מחסן	5.0
177	חדר ניקיון	2.5
178	חדר כלים	3.0
179	חדר מגבות	2.0
180	חדר כביסה	3.0
181	חדר ייבוש	2.5
182	חדר גיהוץ	2.5
183	חדר תפירה	2.0
184	חדר אריזה	3.0
185	חדר משלוחים	3.0
186	חדר קבלה	2.5
187	חדר המתנה	3.0
188	חדר ישיבות	2.5
189	חדר מנוחה	2.0
190	חדר שמירה	2.0
191	חדר מחסן	3.0
192	חדר חשמל	4.5
193	חדר תקשורת	3.0
194	חדר כיבוי אש	2.5
195	חדר גנרטור	6.0
196	חדר מים	5.0
197	חדר משאבות	4.0
198	חדר לחץ	3.0
199	חדר בקרה	4.5
200	חדר שרתים	3.0
201	חדר UPS	2.5
202	חדר סוללות	2.0
203	חדר מיזוג גג	6.0
204	חדר מאוורר	3.0
205	חדר מסנני אוויר	2.5
206	חדר תעלות	4.0
207	חדר צנרת	3.5
208	חדר ניקוז	2.0
209	חדר משאבת ניקוז	2.5
210	חדר מים חמים	3.0
211	חדר דוודים	4.0
212	חדר שסתומים	2.0
213	חדר מדידה	2.5
214	חדר חלוקה	3.0
215	חדר כיבוי	2.5
216	חדר משאבת כיבוי	3.0
217	חדר מאגר כיבוי	4.0
218	חדר ספרינקלרים	2.5
219	חדר גלאים	2.0
220	חדר אזעקה	2.0
221	חדר מצלמות	2.0
222	חדר בקרת כניסה	2.5
223	חדר אינטרקום	2.0
224	חדר טלפוניה	2.5
225	חדר מחשבים	3.0
226	חדר רשת	2.5
227	חדר שרת גיבוי	3.0
228	חדר ארכיון	4.0
229	חדר מחסן	5.0
230	חדר ניקיון	2.5
231	חדר כלים	3.0
232	חדר מגבות	2.0
233	חדר כביסה	3.0
234	חדר ייבוש	2.5
235	חדר גיהוץ	2.5
236	חדר תפירה	2.0
237	חדר אריזה	3.0
238	חדר משלוחים	3.0
239	חדר קבלה	2.5
240	חדר המתנה	3.0
241	חדר ישיבות	2.5
242	חדר מנוחה	2.0
243	חדר שמירה	2.0
244	חדר מחסן	3.0
245	חדר חשמל	4.5
246	חדר תקשורת	3.0
247	חדר כיבוי אש	2.5
248	חדר גנרטור	6.0
249	חדר מים	5.0
250	חדר משאבות	4.0
251	חדר לחץ	3.0
252	חדר בקרה	4.5
253	חדר שרתים	3.0
254	חדר UPS	2.5
255	חדר סוללות	2.0
256	חדר מיזוג גג	6.0
257	חדר מאוורר	3.0
258	חדר מסנני אוויר	2.5
259	חדר תעלות	4.0
260	חדר צנרת	3.5
261	חדר ניקוז	2.0
262	חדר משאבת ניקוז	2.5
263	חדר מים חמים	3.0
264	חדר דוודים	4.0
265	חדר שסתומים	2.0
266	חדר מדידה	2.5
267	חדר חלוקה	3.0
268	חדר כיבוי	2.5
269	חדר משאבת כיבוי	3.0
270	חדר מאגר כיבוי	4.0
271	חדר ספרינקלרים	2.5
272	חדר גלאים	2.0
273	חדר אזעקה	2.0
274	חדר מצלמות	2.0
275	חדר בקרת כניסה	2.5
276	חדר אינטרקום	2.0
277	חדר טלפוניה	2.5
278	חדר מחשבים	3.0
279	חדר רשת	2.5
280	חדר שרת גיבוי	3.0
281	חדר ארכיון	4.0
282	חדר מחסן	5.0
283	חדר ניקיון	2.5
284	חדר כלים	3.0
285	חדר מגבות	2.0
286	חדר כביסה	3.0
287	חדר ייבוש	2.5
288	חדר גיהוץ	2.5
289	חדר תפירה	2.0
290	חדר אריזה	3.0
291	חדר משלוחים	3.0
292	חדר קבלה	2.5
293	חדר המתנה	3.0
294	חדר ישיבות	2.5
295	חדר מנוחה	2.0
296	חדר שמירה	2.0
297	חדר מחסן	3.0
298	חדר חשמל	4.5
299	חדר תקשורת	3.0
300	חדר כיבוי אש	2.5

לוח שטחים

שטח מגרש	2,450 מ"ר
שטח בנוי מעל הקרקע	3,120 מ"ר
שטח בנוי מתחת לקרקע	1,060 מ"ר
סה"כ שטח בנוי	4,180 מ"ר
אחוזי בנייה	170%
תכסית	42%
מספר קומות	3 + גג חלקי
גובה מבנה	12.5 מ'
מספר חניות	48
מספר חניות נכים	2
שטח פתוח	1,270 מ"ר

הערות

1. כל המידות בסנטימטרים אלא אם צוין אחרת.
2. יש לבדוק את כל המידות באתר לפני ביצוע.
3. אין לסטות מהתכנית ללא אישור המתכנן.
4. כל החומרים יהיו בהתאם למפרט הטכני.
5. יש לתאם עם יועץ הבטיחות לפני ביצוע.
6. תכנית זו מוגנת בזכויות יוצרים.
7. כל השינויים יירשמו בגיליון השינויים.
8. יש לעיין בכל התכניות יחד.
9. מידות בשטח גוברות על מידות בתכנית.
10. יש להודיע על כל סתירה מיד.
11. אין לבצע עבודות ללא היתר בנייה.
12. יש לשמור על תיעוד צילומי של העבודות.

מקרא

קו חתך	
קיר חיצוני	
קיר פנימי	
דלת	
חלון	
מדרגות	
מעלית	
פיר	
עמוד	
קורה	
מפלס	
כיוון	
מידה	
חץ	
מרפסת	
גג	
מחסן	
חדר	
מסדרון	
כניסה	
מרפאה	
מעון יום	
משרד	
מטבח	
שירותים	
מלתחה	
חניה	
נכים

შენობის დატვირთვის პროცენტულობა დაანგარიშებულია იმ ფართობების დაჯამებით რომელსაც მინიჭებული აქვს ჯგუფი და დაანგარიშებულია დაკავებულობა ჯერძოდ: საცხოვრებელი ფართობი, კომერციული ფართობი, საოფისე ფართობი, დამხმარე ფართობი და ასევე ავტოსადგომი (მხოლოდ მიწისქვეშა სართული).

საერთო ფართობი : 2371.9 მ2 100%

საცხოვრებელი ფართობი: 1384.5 მ2 58.3 %
საოფისე ფართობი: 553.8 მ2 23.4 %
კომერციული ფართობი: 119 მ2 5 %
დამხმარე ფართობი: 48.2 მ2 2 %
მიწისქვეშა ავტოსადგომის ფართობი: 266.4 მ2 11.3 %

დასვენებულობა	დასვენებულობის დაშვებირება	საერთო დასვენებულობის დაშვებირება	მოსახლეობის მხა-სარის რაოდენობა/სანიშნი		გამოსახულებული მხა-სარის რაოდენობა/სანიშნი	
ფს	1	15	1	0.820 მ.	1	1.000 მ.
ს6-2	14		1	0.820 მ.	1	1.000 მ.

ავტოსადგომის გეგმა -2.50 ნიშნულზე
მ. 1:100

1. სარდაფის სართული მდებარეობს ანძრევება NFPA 13-ის 36 სახანძრეთვისო ანძრევებით აღჭურვილი შენობის სანგრარის მიზნით შესრულებული ავტომობილის სისტემით.
2. სახანძრო მილსადენები განთავსება NFPA 14- ის 36 სანარმოებით აღჭურვილი სხვა სანგრარის შესაბამისად.
3. შენობა აღჭურვება ავტომატური სახანძრო განგაშის სისტემით.
4. შენობაში განთავსება ხელით სამართველო სახანძრო განგაშის ღილაკები.
5. შენობა აღჭურვება ავტომატური სპრინკლერული სისტემით.
6. ავზის ასანთვისებები განთავსება კონდენციონერის ოთახისთვის სისტემის და ხანძრობის მეთაურის ოთახში, ასევე ფასთა ასეთი სისტემის მისაერთებლად.
7. შენობა აღჭურვება სპეციალურ ხმოვან განგაშის სამართველოში სისტემით, რომელიც დაკავშირდება NFPA 72- ის 36 სანარმოებით აღჭურვილი სხვა სანგრარის შესაბამისად
8. ელექტრომავრები და განთება სანძრის საკონტროლო ცენტრისთვის, განათებისა და ცენტრის ავტომატიკა ელემენტები მოწყობილობები, რომელი და სახანძრო სამუშაოების ორგანიზაციისთვის, მისაღები ოთახები, მასპარელი ნიშნები და მასალები საკუთარების განათება, ოთახის სანიშნე განათება, სამანგრო ხმოვანი განგაშის სამართველოსთან სისტემის, ცენტრის ავტომატურად აღჭურვილი სახანძრო განგაშის სისტემები, ელექტროენერგიაზე მომენტი სახანძრო ბრძოლის საკაბელი, უწყვეტელექტროენერგიით ხანგრძლივ შესაბამის ავტომატური ელექტრონული ანალიზის სისტემით.
9. ტერიტორია, ბიბაუნი, ბიგვების და ოთხების ფილი განთავსება მეძანეური განათების სისტემით. აღნიშნული სისტემები იქნება ერთიანური და ცალ ცენტრალიზებულ

ხელმეძღვანელობა №

პირობითი აღნიშვნები

- ღერძის ხაზი
- საპადასტრო საზღვარი
- ჭრილის ხაზი
- მყარი კედელი
- გაკრიტიკებული ბეტონის კედელი-ვეტონი
- გამთბარა-კონდიციონების არბილი
- მისაწვდომი სვლა ბეზი
- გასასვლელებზე მისაბრუნი მანდილი
- ს6-2 — პარკირების ჯგუფი (მეზობელი)
- ფ.ფ. 2 — პარკირების რაოდენობა
- ბ. №6 | 42.2 — საერთო ფართი
- 38.2 | 4.0 — სანაცვლო ფართი
- ფართობი შიდა კონტურზე
- ბინის №
- ღია ფილები
- კედლის ცენტრალიზებულობა (ერთსაათიანი)
- კედლის ცენტრალიზებულობა (ორსაათიანი)
- საცხოვრებელი დანიშნულება
- სარკინიგზო
- ბრუნტი
- მწვანე სანარი
- ცხაური ტიპის მოპირკეთება (გამხრელი)
- სტრუქტურული ელემენტების ნიშნული
- ჩრდილოეთის აღნიშვნა

	სპეციალური სანძრობა
	სახანძრო მილსადენი
	სახანძრო განგაშისათვის ავზარინის სისტემა
	სამანგრო ხმოვანი განგაშის სამართველოსთან სისტემა
	ხელის ცეცხლსაქრი
	სახანძრო საგანგაშო ხელის ღილაკის მიერ ანძრევებული მოსალობის - მოძრაობი
	ავზარინის ავტომატური აღჭურვილი
	ავზარზე მორეაგირე მავნებელი
	ავტომანქანები
	სახანძრო განგაშის ხელით სამართველო პოლიციის
	განაცხელები

შენიშვნა

1. შენობის მოწყობისთვის პროექტის, ორიენტაციის ჩარჩენობა და პროფესიონალიზმი შეიძლება შენობის ზონების გაანაწილების და მოზაიკის ფიქსირებულ კონსტანტებზე მოეთხოვებოდეს სართულზე.
2. პროექტში ნაჩვენები რეზოლუციის კონსტრუქციული შეიძლება შეიცვალოს მეტიც.
3. შენობის გარე და შიდა კედლის სამუშაოების ჩარჩენობა შეიძლება შეიცვალოს.
4. შიბრაჭების კარების და სხვა ღიობების მოცარავი შენობების მიხედვით და ორსოფლიანობა შეიძლება შეიცვალოს მიუხედავად ამისა. ნებისმიერ შემთხვევაში ევაკუაციის ნებისმიერი ნაწილი უნდა აკმაყოფილებდეს ნორმატიულ მოთხოვნებს.

ზემოთ მოცემული ჩამონათვალი შენობებზე და მასში ცალკეულებში არ არსებობს შენობის ტიპიური ბაკარატებზე და მოზაიკზე რაც არ გამორიცხავს პროექტირების საჭიროებას.

FLEX ARCHITECTURE

შპს. "ფლექს არქიტექტურა"		
თანამდებობა	გვარი	ხელმოწერა
დირექტორი	ი. მაზიაშვილი	
პროექტის ავტორი	ი. მაზიაშვილი	

დამკვეთი: შპს არეა დეველოპმენტ

პროექტის სახელწოდება:
მრავალბინიანი საცხოვრებელი სახლი

მისამართი:
ქ.თბილისი სოფ. დიღომი ნაკვ: 01.72.14.038.712

მასშტაბი	თარიღი	ნახაზის დასახელება
1:100		გეგმა +3.10

სტადია	ფურცელი	ფურცლები
არქ. ნაწილი		

מס' מ"ר	מס' חדרים	קומה	מס' דירה
4	1	קרקע	1
4	1	קרקע	2
4	1	קרקע	3
4	1	קרקע	4
4	1	קרקע	5
4	1	קרקע	6
4	1	קרקע	7
4	1	קרקע	8
4	1	קרקע	9
4	1	קרקע	10
4	1	קרקע	11
4	1	קרקע	12
4	1	קרקע	13
4	1	קרקע	14
4	1	קרקע	15
4	1	קרקע	16
4	1	קרקע	17
4	1	קרקע	18
4	1	קרקע	19
4	1	קרקע	20
4	1	קרקע	21
4	1	קרקע	22
4	1	קרקע	23

מס' חניה	מס' חניה לנכים	מס' חניה לרכב חשמלי	מס' חניה לאופנועים	מס' חניה לרכב דו-גלגלי	מס' חניה לרכב תפעולי
1	1	1	1	1	1
1	1	1	1	1	1
1	1	1	1	1	1

ტექნიკური სართულის გეგმა +3.00 ნიშნულზე
რომლის სიმაღლე შეადგენს 1.7 მეტრს და მოხვედრა შესაძლებელია +0.00 ნიშნულზე არსებული ვერტიკალური ხიბით
მ. 1:100

ფუნქციურ ზონებს შორის საზღვარი

განაშენიანების რეგულირების ხაზი

ფუნქციურ ზონებს შორის საზღვარი

განაშენიანების რეგულირების ხაზი

ჯეღლის ხანძარ მედეგობა 2 საათი

ასახდელი ლუქი

განაშენიანების რეგულირების წითელი ხაზი

თარაზული ანაწყობის ხანძარმედეგობის ხარისხის 2 საათი

განაშენიანების რეგულირების წითელი ხაზი

+3.000

22,700

5,500 | 6,900 | 6,000 | 3,900

2,800

15,500

6,900

5,400

1. სარდაფის სართული მთლიანად აღჭურვება NFPA 13- ის №6 სარეიტინგოში აქტიური მასაბამის სანდრების, მიხედვით დაგრენადებული ავტომატური სისტემით.
2. სახანძრო მილსადენები გაეწყობა NFPA 14- ის №6 სარეიტინგოში აქტიური სხვა სანდრების მასაბამად.
3. შენობა აღჭურვება ავტომატური სახანძრო განგაშის სისტემით.
4. შენობაში განთავსდება ხელით, სანგრთავი სახანძრო განგაშის პორტები.
5. შენობა აღჭურვება ავტომატური სისტემით.
6. ყრილის ავტომატიზაცია განთავსდება კონდიციონერის ოთახში სისტემა, და ჭერქვეშ მთავარ არხებში, აგრეთ ჭერში აგრეთ სისტემის მისაერთებლად.
7. შენობა აღჭურვება სანგრძივო ხმოვან განგაშის სანრენისაიო სისტემით, რომელიც დაგეგმარება და დაგრენადება NFPA 72- ის №6 სარეიტინგოში აქტიური სხვა სანდრების მასაბამად
8. ელექტროენერგია და განათება სანძრის სპორტიული ცენტრისათვის, განათებისა და ცენტრის აგრეთვე აღჭურვება ავტომატური მოძრაობის მოთხოვნილების, ტიპების და სანგრძივო - სანგრთავი დანიშნულების მიხედვით ტიპების, განათების ნორმების, განათების ავარიული განათების, ტიპების განათება, სანგრძივო ხმოვანი განგაშის სანრენისაიო სისტემის, ცენტრის აგრეთვე სისტემის, სანძრო განგაშის სისტემის, ელექტროენერგიაზე მოთხოვნა სანგრძივო ტიპების (სანგრთავი, ულტრაიისფერიანი) ნაწილი მასაბამის სპეციფიკური ელექტრომოწყობილობის სისტემით.
9. დარეგვები, ხიბები, ჯებირის და ღობეების ფოტი განსაზღვრა მკაცნაური განთავსების სისტემით, ელექტრული სისტემები იანება ეროვნული და სხვა სისტემებისაგან

პიქტოგრამული აღნიშვნები

- ღერძის ხაზი
- საკარკასტრო საზღვარი
- ბრილის ხაზი
- გლუვის კედელი
- გაკლიტირებული ბეტონის კედელი-ბლოკი
- გათოფა-კონდიციონერის არეული
- მისაწვდომი სწრა გეზი
- გასასვლელამდე მისაწვდომი მანძილი
- ფანჯრის ღიობის ზომა (მეტრებში)
- ფანჯრის ღიობის ნომერი
- სართულის ნიშნული
- ფანჯრის ტიპი
- ფანჯრის ნომერი
- ფანჯრის ზომა
- ფანჯრის შიდა კონტურზე
- ბინის №
- ღიობი შიდაში
- კედლის ცენტრიდეზიტა (ერთსაათიანი)
- კედლის ცენტრიდეზიტა (ორსაათიანი)
- საცხოვრებელი ფანჯრიანი
- სარკინაზე
- ბორცხი
- მწვანე საფარი
- ცხაური ტიპის მოკირკეთება (ბაგხოლი)
- სტრუქტურული ზედაპირის ნიშნული
- ჩრდილოეთის აღნიშვნა

	სემაფორის სახელწოდება
	სახანძრო მილსადენი
	სახანძრო განგრძელებასთან ჯვარედინის სისტემა
	სახანძრო ხმოვანი განგაშის საკომუნიკაციო სისტემა
	ხელის ცეცხლსაქრი
	სახანძრო ავტომატური სპრინკლერის მეთოდ განაწილებული მილსადენები - მილსადენი
	ჯვარის ავტომატური ტელეფონი
	ჯვარის მრრევითი ტელეფონი
	პიდრანტი
	სახანძრო განგაშის ხელით სამართავი პულტი
	გასასვლელი

შენიშვნა

1. შენობის მონტირებული კონსტრუქციის, რომელიც არ არის შეხება და კონსტრუქციის შემოსაზღვრის შენობის გაბარიტების და მისგანაღის შეფერხების მონტირების საშუალებაზე
2. პროექტში ნაჩვენები რეზერვის კონსტრუქციაა შემოსაზღვრა შეფერხების
3. შენობის გარე და შიდა კედლის საშუალებაში არ არის შემოსაზღვრა შეფერხების
4. ვიბრომაქნების ქარხნა და სხვა ღონისძიების მოხარისხე ზომების მიხედვით შეფერხება და ტიპების შემოსაზღვრა ტიპის სპეციალის, შეფერხება შეფერხების ტიპების სისტემის
5. ტიპების შენობის გაბარიტული ზომები და კონსტრუქციაა შემოსაზღვრა შეფერხების

ზემოთ მოცემული ზომა შენობა და მაგი ცვლილებები არ არხებია შენობის ძირითად გაბარიტებზე და მოსაზრებაზე რაც არ გამოიწვევს კონსტრუქციის ხასიათებას

FLEX ARCHITECTURE

შ.პ.ს. "ფლექს არქიტექტურა"		
თანამდებობა	გვარი	ხელმოწერა
დირექტორი	ი. მახიაშვილი	
პროექტის ავტორი	ი. მახიაშვილი	

დამკვეთი: შ.პ.ს არეა დეველოპმენტ

პროექტის სახელწოდება:
მრავალბინიანი საცხოვრებელი სახლი

მისამართი:
ქ.თბილისი სოფ. დიღომი ნაკვ: 01.72.14.038.712

მასშტაბი	თარიღი	ნახაზის დასახელება
1:100		გეგმა +3.000

სტადია	შეცდომები	შეცდომები
არქ. ნაწილი		

ხელშეკრულება №

დასვენებული	დასვენებულის დაბინძრება	საერთო დასვენებულის დაბინძრებით	მოზრდილი მაკარონის რაოდენობა/სიმძიმე		მცირეწლოვანი მაკარონის რაოდენობა/სიმძიმე	
ოფისი №1	სძ	7	36	1	0.820 მ.	1	1.000 მ.
ოფისი №2	სძ	5		1	0.820 მ.	1	1.000 მ.
ოფისი №3	სძ	6		1	0.820 მ.	1	1.000 მ.
ოფისი №4	სძ	6		1	0.820 მ.	1	1.000 მ.
ოფისი №5	სძ	6		1	0.820 მ.	1	1.000 მ.
ოფისი №6	სძ	6		1	0.820 მ.	1	1.000 მ.

გეგმა +5.00 ნიშნულზე
მ. 1:100

1. სარდაფის სართული მთლიანად აღჭურვება NFPA 13-ის ან სანარევებული ავტომატური სპრინკლერული მოწყობილობით დამონტაჟებული ავტომატიკით სისტემით.
2. სახანძრო მთლიდასარები განთავსება NFPA 14- ის ან სანარევებული აღჭურვებული ასევე სანიტარიის მესაკმისად.
3. შენობა აღჭურვება ავტომატური სახანძრო განგმის სისტემით.
4. შენობაში განთავსება ელექტრო სანარევებული სანიტარული განგმის ორლობით.
5. შენობა აღჭურვება სისტემით.
6. ბინის სველი ზონები განთავსება კონდიციონერის ონიტორული სისტემის და ვენტილაცია.
7. შენობა აღჭურვება სანიტარული ხმოვანი განგმის სისტემით, რომელიც ეფექტიანად და თანმიმდევრულად უნდა ახდენდეს ევაკუაციის მართვას.
8. ელექტრომომარაგება და განათება სანარის სანიტარიული ბლოკებისთვის, განათებისა და ვენტილაციის ავტომატიკის ელემენტების, ლიფტების და სანარის სართულის ელექტრომომარაგება ორმხრივად.
9. ელექტრომომარაგება სისტემით, სანარის ხმოვანი განგმის სისტემით, სახანძრო განგმის სისტემით, ლიფტების ავტომატიკის მოქმედებისა და ევაკუაციის სანარის ელექტრომომარაგების სისტემით.
10. ელექტრომომარაგება, განათება, ლიფტების და ლიფტების ფილი განთავსება მანათების განგმების სისტემით. ელექტრომომარაგების სისტემით ცხრება უწყვეტი და ასევე სისტემისაგან დამოუკიდებელი

	ლერძის ხაზი
	საპარაპეტო საზღვარი
	ჭრილის ხაზი
	ბლოკის კედელი
	გაკლიტებული ბეტონის კედელი-ბეტონი
	გაითვალისწინებული კონდიციონერის ადგილი
	მისაწვდომი სველი ბენი
	გასასვლელებზე მისაწვდომი განაკრძალი
სტ-2 ფ.ფ. 2	ფასადებულობის ჯგუფი (ფანჯრები) ფასადებულობის ზატბორტება
ბ. №6 42.2 38.2 4.0	საერთო ფართი საზიზღული ფართი ფართობი შიდა კონტურზე ბინის №
	ლიფტი შიდაში
	კედლის ცეცხლმედეგობა (პრომსაათიანი)
	კედლის ცეცხლმედეგობა (ორსაათიანი)
	საცხოვრებელი ფასადებულობა
	სარკინაზო
	ბრუნტი
	ფილა სართული
	ცხაური ტიპის მოვლარკეთება (ბასფილი)
	სტრუქტურული ზედაპირის ნიშნული
	ჩრდილოეთის აღნიშნა

	სემფილა საბეტონეობა
	სახანძრო მილსადენი
	სახანძრო განგმოქმედასთან ავტომატის სისტემა
	სანიტარიული ხმოვანი განგმის სანიტარიული სისტემა
	ხელის ცეცხლმაქრი
	სახანძრო-სანიტარული სახელური მილ. განგმოქმედების მისაწვდომი - მილრანი
	ავტომატიკა ავტომატიკა
	ავტომატიკა მოვლარკეთება
	ავტომატიკა
	სანიტარიული განგმის ხელით სანიტარიული სისტემა
	განსაზღვრა

შენიშვნა

1. შენობის მოცულობითი კონსტრუქციის, არქიტექტის ფასადებისა და კონსტრუქციის შენობის შეღებვის შენობის განაკრძალის და მოზაიკის ფილების ტიპის ფასადებისა მოცულობის მოწყობილობა სანიტარიული
2. კონსტრუქციები ფანჯრების კონსტრუქციის შენობა ფასადებულობა შეღებვის მეთოდით
3. შენობის ბაღის და შიდა კიბის სანიტარიული ფასადებულობა შეღებვის
4. მოხარისხის კანონი და სხვა ნორმების მოხარისხი შენობის მისაღებია და ფასადებულობა შეღებვის ტიპის სხვადასხვა, შესაბამისად შეღებვა შეღებვის კონსტრუქციის სინქრ.
5. ელექტრომომარაგების ფანჯრის და ფასადებულობა შენობა შეღებვის

ზემოთ მოცემული ზედა შენობა და მასთან დაკავშირებული არ ამსახავს შენობის ტიპობრივ ბაზარებზე და მოზაიკის რაც არ გამოიყენება კონსტრუქციის საბოლოდ.

პირობითი აღნიშვნები

შპს. "ფლექს არქიტექტურა"	
თანამდებობა	ბეჭდი
დირექტორი	ი. მაზიაშვილი
პროექტის ავტორი	ი. მაზიაშვილი

დამკვეთი: შპს არეა დეველოპმენტ

პროექტის სახელწოდება:
მრავალბინიანი საცხოვრებელი სახლი

მისამართი:
ქ.თბილისი სოფ. დიღომი ნაკვ: 01.72.14.038.712

მასშტაბი	თარიღი	ნახაზის დასახელება
1:100		გეგმა +3.10

სტადია	შურცელი	შურცლები
არქ. ნაწილი		

დასვენებული	დასვენებულების დაბინძრება	საერთო დასვენებულების დაბინძრება	მოთხოვნილი მაგ-ების რაოდენობა/სანიტარი		მათვალისწინებული მაგ-ების რაოდენობა/სანიტარი	
ოფისი №7	სძ	7	36	1	0.820 მ.	1	1.000 მ.
ოფისი №8	სძ	5		1	0.820 მ.	1	1.000 მ.
ოფისი №9	სძ	6		1	0.820 მ.	1	1.000 მ.
ოფისი №10	სძ	6		1	0.820 მ.	1	1.000 მ.
ოფისი №11	სძ	6		1	0.820 მ.	1	1.000 მ.
ოფისი №12	სძ	6		1	0.820 მ.	1	1.000 მ.

გეგმა +8.20 ნიშნულზე
მ. 1:100

ფუნქციურ ზონებს შორის საზღვარი

მანძილი გასასვლელებს შორის 14.4 მ.

გასასვლელთან მისადგომი მაქსიმალური სავალი მანძილი 16.2 მ.

გამწოვა ჯონდიცირების აგრეგატების მოწყობის ადგილი

საკაფსტრო საზღვარი

თარაზული ანაწყობის ხანძარმედეგობის ხარისხის 2 საათი

განამენიანების რეგულირების ღერძი ხაზი

ჯედლის ხანძარ მედეგობა 2 საათი

ლიფტის შახტა აღჭურვილია დაწნევის სისტემით

R 9.000

L = 26,900

განამენიანების რეგულირების წითელი ხაზი

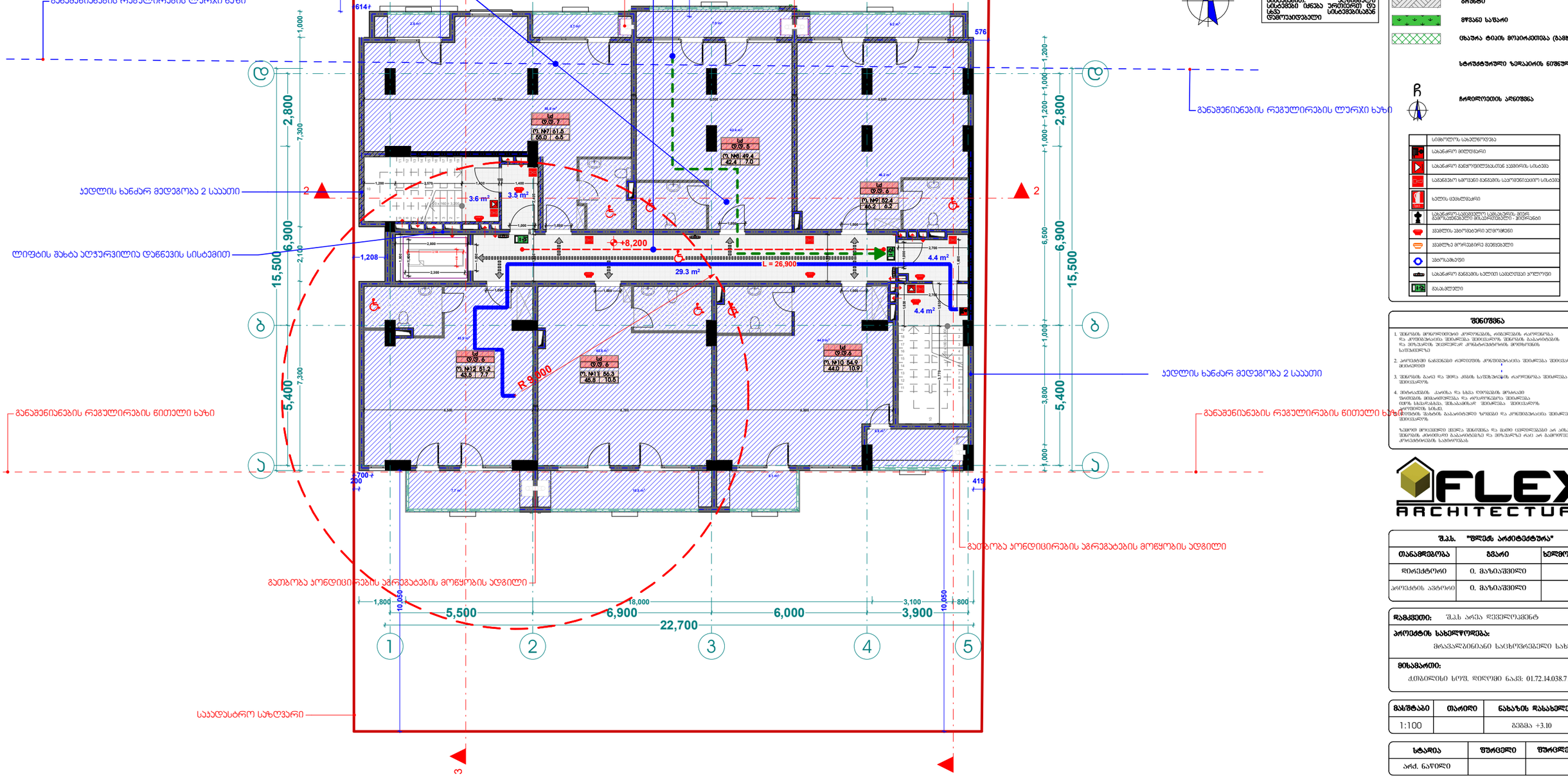

პირობითი აღნიშვნები

- ღერძის ხაზი
- საკადასტრო საზღვარი
- ჭრილის ხაზი
- გლერის კედელი
- გაკლიტირებული ბეტონის კედელი-ჭიქტი
- გაითბობა-კონდიციონერის აღგილი
- მისაწვდომი სველა ბეზი
- გასასვლელებზე მისაღომი განაპირი
- ფანჯრის ტიპი და ზომა (ფანჯრის ნომერი)
- ფანჯრის ფართი
- საერთო ფართი
- ბინის №
- ღიობი ფიქსით
- კედლის ცვლილებადობა (პირველადობით)
- კედლის ცვლილებადობა (ორჯერადობით)
- საცხოვრებელი ფანჯებულობა
- სარკინაზო
- ბრუნტი
- ფილი სართი
- ცხაური ტიპის მოპირკეთება (ბანგრილი)
- სტრუქტურული ჭიპარის ნიშნული
- ჩრდილოეთის აღნიშნა

	სემინარული საკონფერენციო
	საძანძრო მილსადენი
	საძანძრო განკარგილებასთან ავზირის სისტემა
	საფანძრო ხმოვანი გაფრთხილების სისტემა
	ხელის ცეცხლმაქრი
	საძანძრო-საქმიანული საძანძრო, მეორ. ავარიული მისაწვდომი - მიწერანი
	ავზელის ავტომატური აქტივობი
	ავზელზე პორტატული მეთოდული
	ავზორსაძაგები
	საძანძრო ფანჯის ხელით საფილტვი ორლერი
	გასასვლელი

შენიშვნა

1. შენობის მოცულობითი კონცეპციის, არქიტექტის ცალკეული ელემენტის და კომუნიკაციის შეთანხმება შენობის ძირითად კონსტრუქციულ და ფუნქციურ ელემენტებთან შენობის გაპარტიზების საერთაშორისო
2. პროექტში ნაგებობები ელექტრული კონფიგურაცია შეთანხმება შეთანხმების მეთოდით
3. შენობის ბაღე და შიდა კიბის სიმტკიცის ცალკეული შეთანხმება შეთანხმების
4. მოცემულობა კაბინა და სხვა ლეიტაგის მოცემა შენობის მიმართულებით და ცალკეული შეთანხმება ნორმის სხვადასხვა, შეზანაშებლად შეთანხმება შეთანხმების კონცეპტის სინაზე
5. ელექტრული შახტის გაპარტიზების ზომები და კონფიგურაცია შეთანხმება შეთანხმების

ზემოთ მოცემული ზედა შენიშვნა და მასთან დაკავშირებული არ ამოწურავს შენობის არქიტექტურ გაპარტიზებას და პროექტის რაც არ გამოიწვევს კონსტრუქციის საკონფერენციას

FLEX ARCHITECTURE

შპს. "ფლექს არქიტექტურა"		
თანამდებობა	გვარი	ხელმოწერა
დირექტორი	ი. მაზიაშვილი	
პროექტის ავტორი	ი. მაზიაშვილი	

დამკვეთი: შპს არეა დეველოპმენტ

პროექტის სახელწოდება:
მრავალბინიანი საცხოვრებელი სახლი

მისამართი:
ქ.თბილისი სოფ. დიღომი ნაკვ: 01.72.14.038.712

მასშტაბი	თარიღი	ნახაზის დასახელება
1:100		გეგმა +3.10

სტადია	შურცელი	შურცლები
არქ. ნაწილი		

ხელშეკრულება №

დასვენებულობა	დასვენებულობის დაშვებითობა	საერთო დასვენებულობის დაშვებითობა	მოშორებული მზა-პარის რაოდენობა/სიმაღლე		გაშვებული/ჩაწყებული მზა-პარის რაოდენობა/სიმაღლე	
ბინა №1	U3-2	3	18	1	0.820 მ.	1	1.000 მ.
ბინა №2	U3-2	3		1	0.820 მ.	1	1.000 მ.
ბინა №3	U3-2	3		1	0.820 მ.	1	1.000 მ.
ბინა №4	U3-2	3		1	0.820 მ.	1	1.000 მ.
ბინა №5	U3-2	3		1	0.820 მ.	1	1.000 მ.
ბინა №6	U3-2	3		1	0.820 მ.	1	1.000 მ.

გეგმა +11.40 ნიშნულზე
მ. 1:100

1. სარდაფის სართული მთლიანად აღიჭურვება NFPA 13-ის ან სპრინკლერული სისტემით.
2. სახანძრო მილსადენები გათვალისწინებული NFPA 14-ის ან სპრინკლერული სისტემის სპეციფიკაციის შესაბამისად.
3. შენობა აღიჭურვება ავტომატური სახანძრო განგაშის სისტემით.
4. შენობაში განთავსდება ხელით სახანძრო განგაშის ღილაკები.
5. შენობა აღიჭურვება ავტომატური სიგნალიზაციით.
6. არსებული ავტომატური სიგნალიზაციით განთავსდება კონტროლირებადი ელექტრული სისტემები და ავტომატური ხერხით, რომელიც ავტომატურად გამორთავს ელექტრო ენერგიას, გარდა ყველა აუცილებელი სისტემის მომსახურებისათვის.
7. შენობა აღიჭურვება სპეციალური ხმოვანი განგაშის სისტემით, რომელიც ავტომატურად ჩაირთვება და ეფექტურად ავრცელებს ხმოვან ინფორმაციას.
8. ელექტროინსტალაციები და განათება ხანძრის საფრთხილო ტემპერატურის, განივებისა და ვენტილის ავარიული ელემენტების მოწყობილობებში, რომელიც და სახანძრო სიგნალიზაციის ტექნიკური ინსტრუქციის, მისაღებით ოთახებში, გასასვლელი ნიშნებით და განათება, ოთახის სპეციალური განათება, სპეციალური ხმოვანი განგაშის, სპრინკლერული სისტემები, ვენტილის ავარიულად აღმოჩენილი სისტემები, სახანძრო განგაშის სისტემები, ელექტროენერგიაზე მოედანზე სახანძრო ნიშნებით საკაბელო, ელექტრომომარაგების ქსელი მასალებით სპეციალური ავტომატური სისტემით.
9. ტერიტორიაზე, პასუხის, პუნქტების და ოთახების, ფორე განათებულია მქანიანი განათების სისტემები, ელექტრული სისტემები ქსელი ურიტიური და სხვა სისტემებისგან ტექნოლოგიებული

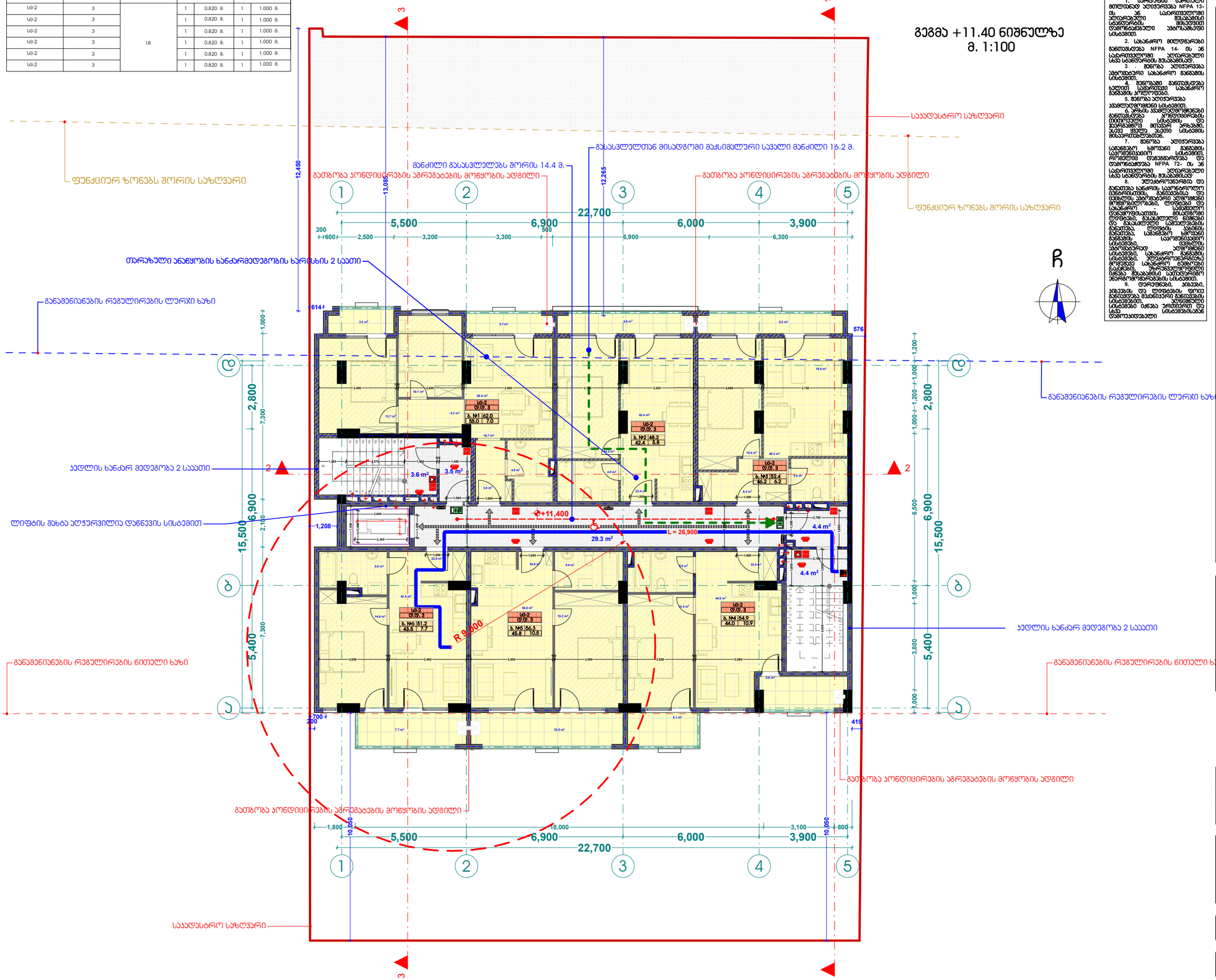

ხელშეკრულება №

პირობითი აღნიშვნები

- ღერძის ხაზი
- საპროექტო საზღვარი
- ჭრილის ხაზი
- ბლოკის კედელი
- გაკეთებული ბეტონის კედელი-ვეტბე
- გათხრა-კონდიციების არხები
- მისაწვდომი სწრაფი ბეტონი
- გასასვლელამდე მისაწვდომი მანძილი
- U3-2 Ф.Ф. 2 — ოთახების ჯგუფი (ფრაგმენტი)
- ბ. №6 42.2 38.2 4.0 — ბინის №
- ღიობი ფილაში
- კედლის ცეცხლმედეგობა (ერთსაათიანი)
- კედლის ცეცხლმედეგობა (ორსაათიანი)
- საცხოვრებელი ოთახები
- სველი ოთახები
- ბრუნვის
- მწვანე სივრცე
- ცხაურა ტიპის მოპირკეთება (გამგრილი)
- სტრუქტურული ზოლაპირის ნიშნული
- ჩრდილოეთის აღნიშვნა

	სიმბოლური სანელსაწყობი
	სახანძრო მილსადენი
	სახანძრო მანქანებისათვის ავზებრის სისტემა
	სახანძრო ხმოვანი განგაშის საკომუნიკაციო სისტემა
	ხელის ცეცხლმქარი
	სახანძრო-სამაშველო საგანგაშო მერე მანქანებისთვის მისაღომებელი - მოთხოვნა
	ავზების ავტომატური აღმოჩენა
	ავზების მრავალი მანქანა
	ავტომატიკა
	სახანძრო მანქანის ხელით სამოძრავი პოლიციი
	განაცალკევება

შენიშვნა

1. შენობის მოწყობისთვის კონტრაქტის, ობიექტების ტარიფებია და კომუნიკაციის შეთანხმება შენობის გაგაორებისა და შეზიანების ობიექტურად ობიექტების მოემზადება სამუშაოებზე
2. პროექტში ნაჩვენები ტერიტორიის პროექტირებაა შეთანხმება შეთანხმების
3. შენობის ბაღე და შიდა კიბის სიმტკიცის ტარიფებია შეთანხმება შეთანხმების
4. შიდა-აქტების ადგილა და სხვა ნივთების მოთხოვნა შენობის ობიექტების და ობიექტების ელექტროენერგიის სისტემა ელექტროენერგიის შენობის ობიექტების ელექტროენერგიის ზედაპირის ობიექტების შეთანხმება შეთანხმების

ზემოთ მოცემული ინფორმაცია შენობებია და მასზე ცვლილებამ არ არსებობა შენობის ობიექტის გაგაორებებზე და შეზიანებზე რაც არ გამოიყენება პროექტირების საფუძველზე

FLEX ARCHITECTURE

შპს. "ფლექს არქიტექტურა"		
თანამდებობა	გვარი	ხელმოწერა
დირექტორი	ი. მაზიაშვილი	
პროექტის ავტორი	ი. მაზიაშვილი	

დამკვეთი: შპს არია დეველოპმენტ

პროექტის სახელწოდება:
მრავალბინიანი საცხოვრებელი სახლი

მისამართი:
ქ.ბათუმში, ს/ფ. დიღომი ნაკვ: 01.72.14.038.712

მასშტაბი	თარიღი	ნახაზის დასახელება
1:100		გეგმა +3.10

სტადია	შეთანხმები	შეთანხმებები
არქ. ნაწილი		

	დასვენებულობა	დასვენებულობის დაბეტონება	საერთო დასვენებულობის დაბეტონება	მოშორებული მხა-სარის რაოდენობა/სიმაღლე		გაშვებული/ნაწილობრივ მხა-სარის რაოდენობა/სიმაღლე	
ბინა №7	U3-2	3	18	1	0.820 მ.	1	1.000 მ.
ბინა №8	U3-2	3		1	0.820 მ.	1	1.000 მ.
ბინა №9	U3-2	3		1	0.820 მ.	1	1.000 მ.
ბინა №10	U3-2	3		1	0.820 მ.	1	1.000 მ.
ბინა №11	U3-2	3		1	0.820 მ.	1	1.000 მ.
ბინა №12	U3-2	3		1	0.820 მ.	1	1.000 მ.

გეგმა +14.60 ნიშნულზე
მ. 1:100

1. სარდაფის სართული მთლიანად აღჭურვება NFPA 13-ის 3ნ სპრინკლერით აღჭურვილი მეხანძრეო სპრინკლერის მეხსიერებით დაპროექტებული ავტომატური სისტემით.
2. სახანძრო მილსადენები გათვალისწინება NFPA 14- ის 3ნ სპრინკლერით აღჭურვილი სხვა სპრინკლერის მესაბამისად.
3. მეწყრა აღჭურვება ავტომატური სახანძრო გაზმავნი სისტემით.
4. მეწყრაში გაზმავსებული ხელით სამუშაო სახანძრო გაზმავნი პოლიციით.
5. მეწყრა აღჭურვება ავტომატური სისტემით.
6. არსის ავტომატური ელექტრო გაზმავსება კონდიციონერის ოპერატიული სისტემა და ავარიული მეტალი არსის, ასევე ყველა ასეთი სისტემის მისაერთებლად.
7. მეწყრა აღჭურვება სახანძრო ხმოვანი გაზმავის სპეციალიური სისტემით, ორმხრივი დაკავშირება და ლოგიკა NFPA 72- ის 3ნ სპრინკლერით აღჭურვილი სხვა სპრინკლერის მესაბამისად
8. ელექტროენერგია და გაზმავება ხანძრის საკონტროლო ცენტრისაგან, გაზმავება და ვენტილის ავტომატური ელექტრო მოწყობილობები, ლიფტები და სახანძრო სატვირთო ლიფტი, მესანძრო ლიფტის ლიფტებს, გასასვლელი ნიშნები და ნათურები, საევაკუაციო განათება, ლიფტის ჯაჭის გაზმავება, სახანძრო ხმოვანი განგაშის სპეციალური სისტემები, ვენტილის ავტომატურად აღჭურვილი სისტემები, სახანძრო გაზმავის სისტემები, ელექტროენერგიაზე მოთხოვნა სახანძრო, ზედაპირული ელექტრომომარაგების ქსელი მესაბამის საელექტრონიო ავზრდომილობის სისტემით.
9. ლიანდაგი, პიდანი, პიდანის და ლიფტის, ფოიე გაზმავება მეძნიური გაზმავების სისტემით. ელექტრული სისტემები ქსელი ერთიერთ და სხვა სისტემებისაგან დამოუკიდებელი

პირობითი აღნიშვნები

- ღერძის ხაზი
- საკანალიზაციო საზღვარი
- ბრძოლის ხაზი
- ბეტონის კედელი
- გაკეთილშეღებული ბეტონის კედელი-ვეტრაჟი
- გამთბარა-კონდიციონერის არხები
- მისაწვდომი სწრაფი ბეჭი
- გასასვლელისაგან მისაწვდომი გასაქრობი
- U3-2 / ფ. 2 — ბეტონის მარკა / ბეტონის მარკა
- ბ. №6 | 42.2 / 38.2 | 4.0 — საერთო ფართი / საზიანო ფართი
- ფართობი შეიძლება კონტურზე
- ბინის №
- ღია ფერის ფილები
- კედლის ცეცხლმედეგობა (ერთსაათიანი)
- კედლის ცეცხლმედეგობა (ორსაათიანი)
- საცხოვრებელი ფართობები
- საერთო ფართი
- ბრუნვა
- მწვანე საფარი
- ცხაური ტიპის მოპირკეთება (გამგრილი)
- სტრუქტურული ზოლაპირის ნიშნული
- ჩრდილოეთის აღნიშვნა

	სემფორული სანელსაწყობი
	სახანძრო მილსადენი
	სახანძრო მანქანებისათვის ავზირის სისტემა
	სახანძრო ხმოვანი განგაშის სპრინკლერული სისტემა
	ხელის ცეცხლსაქრი
	სახანძრო ავზირებისა და ხელის მეხ-ბრძოლისათვის მოსაწყობი ადგილი - მოედანი
	ავზირის ავტომატური ელემენტი
	ავზირის მორიგებული მეხმებელი
	ავტომატიკა
	სახანძრო მანქანის ხელით სამუშაო პოლიგონი
	განაკვეთები

შენიშვნა

1. შენობის მოწყობისთვის კონტრაქტის რაოდენობა და კომპონენტის შემოწმება შეიძლება შენობის გაბარებისას და შეზღუდის ფაქტორად მოწმებისა მოემზადება სამუშაოებს.
2. პროექტში ნაჩვენები რეზერვის კონფიგურაცია შემოწმება შეიძლება მეორედ.
3. შენობის ბარე და შიდა კიბის სიმტკიცის რაოდენობა შემოწმება შეიძლება.
4. მობოკავების ადგილა და სხვა ნივთების მოხარება შეიძლება მიმართულება და არსებულება შეიძლება იქნეს სხვანაირად შემოწმება შეიძლება ელექტრონის სქემა.
5. ელექტრონის ბაზების გაკარისებული ფართები და კონფიგურაცია შეიძლება შეიძლება.

ზემოთ მოცემული ვიდრე შემოწმება და მაიმე ცვლილებამ არ არსებობა შენობის ძირითადი გაკარისებაზე და შეზაფრზე რაც არ გამოიწვევს კონსტრუქციის საფრთხეს.

FLEX ARCHITECTURE

შპს. "ფლექს არქიტექტურა"		
თანამდებობა	გვარი	ხელმოწერა
დირექტორი	ი. მაზიაშვილი	
პროექტის ავტორი	ი. მაზიაშვილი	

დამკვეთი: შპს არია დეველოპმენტ

პროექტის სახელწოდება:
მრავალბინიანი საცხოვრებელი სახლი

მისამართი:
ქ.ბათუმში, ს/ფ. დიღომი ნაკვ: 01.72.14.038.712

მასშტაბი	თარიღი	ნახაზის დასახელება
1:100		გეგმა +3.10

სტადია	შესრულები	შემოწმები
არქ. ნაწილი		

ხელშეკრულება №

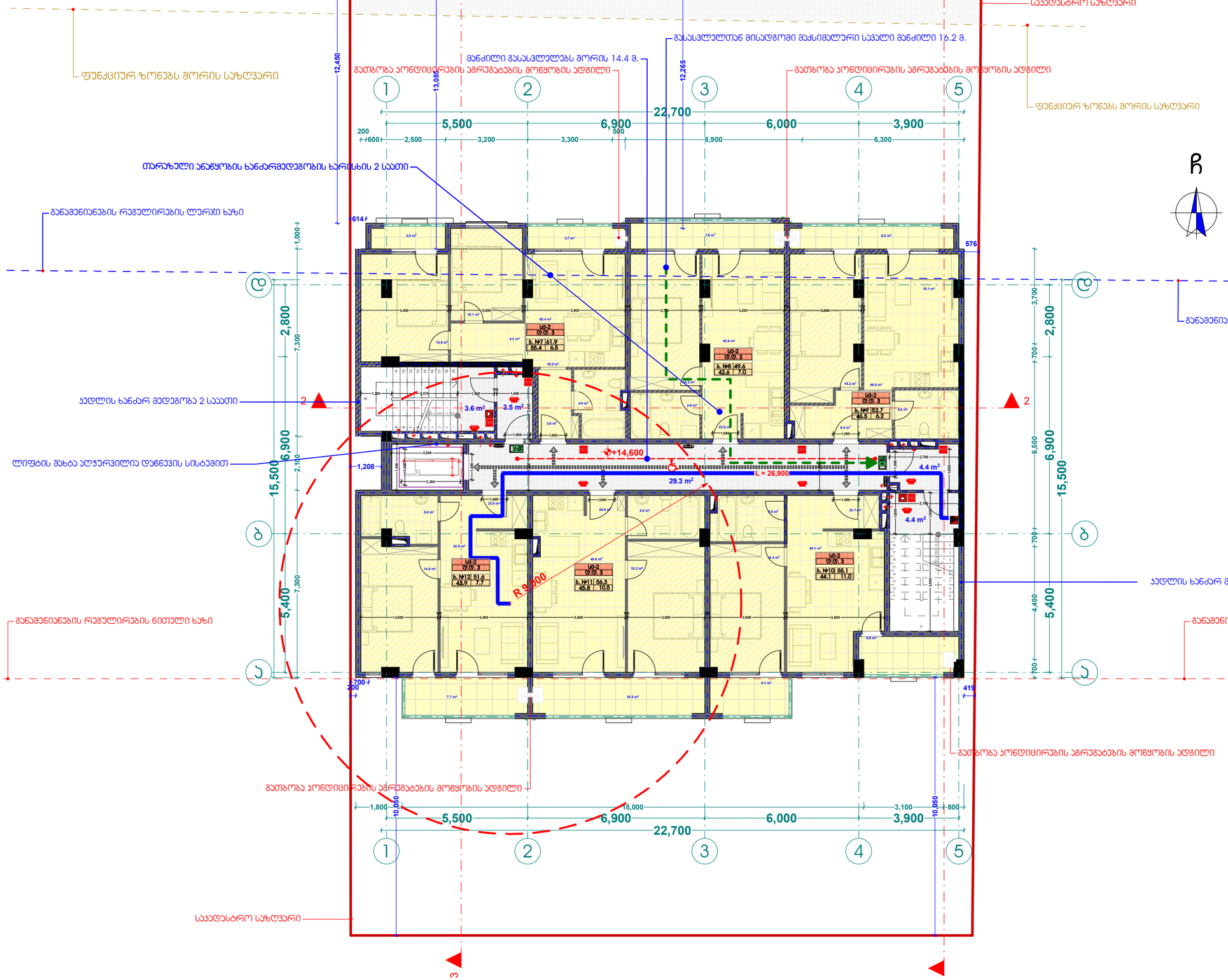

დასვენებულობა	დასვენებულობის დაყვანილობა	საერთო დასვენებულობის დაყვანილობა	მოთხოვნილი მზა-პარის რაოდენობა/სიმაღლე		გამოსულიწინაღული მზა-პარის რაოდენობა/სიმაღლე	
ბინა №13	U3-2	18	1	0.820 მ.	1	1.000 მ.
ბინა №14	U3-2		1	0.820 მ.	1	1.000 მ.
ბინა №15	U3-2		1	0.820 მ.	1	1.000 მ.
ბინა №16	U3-2		1	0.820 მ.	1	1.000 მ.
ბინა №17	U3-2		1	0.820 მ.	1	1.000 მ.
ბინა №18	U3-2		1	0.820 მ.	1	1.000 მ.

გეგმა +17.80 ნიშნულზე
მ. 1:100

1. სარდაფის სართული მთლიანად აღიჭურვება NFPA 13-ის ან სპრინკლერული სისტემით.
2. სახანძრო მილსადენები გათვალისწინებული NFPA 14-ის ან სპრინკლერული აღჭურვილობით სხვა სანორმატივო მასალებით.
3. შენობა აღჭურვება ავტომატური სახანძრო სისტემით.
4. შენობაში გათვალისწინებულია ხელით სახანძრო განგაშის პოლიციები.
5. შენობა აღჭურვება ავტომატური სისტემით.
6. არსებული ავტომატური სისტემები გათვალისწინებული ელექტრონული სისტემით და ავტომატური მეხსიერებით, რომელიც ავტომატურად ჩაირთვება ელექტროენერგიის გათიშვისას.
7. შენობა აღჭურვება სპეციალური ხმოვანი განგაშის სისტემით, რომელიც ავტომატურად ჩაირთვება ელექტროენერგიის გათიშვისას.
8. ელექტროენერგიით და გათბობა ხანძრის საწინააღმდეგო ღონისძიებებს, განათებასა და ვენტილაციასთან ავტომატიკით მოწყობილობებში, რომელიც ავტომატურად ჩაირთვება სახანძრო განგაშის სისტემიდან, მისაღებში რომელიც ავტომატურად ჩაირთვება სახანძრო განგაშის სისტემიდან, მისაღებში რომელიც ავტომატურად ჩაირთვება სახანძრო განგაშის სისტემიდან, მისაღებში რომელიც ავტომატურად ჩაირთვება სახანძრო განგაშის სისტემიდან, მისაღებში რომელიც ავტომატურად ჩაირთვება სახანძრო განგაშის სისტემიდან.
9. ლიფტები, პასუხი, პუნქტების და ლიფტის ფილიალი განათებულია მძანისებური განგაშის სისტემით, ელექტრული სისტემით ცხელი წყლის ავტომატიკით ჩაირთვება სისტემიდან ელექტრული განგაშის სისტემით.

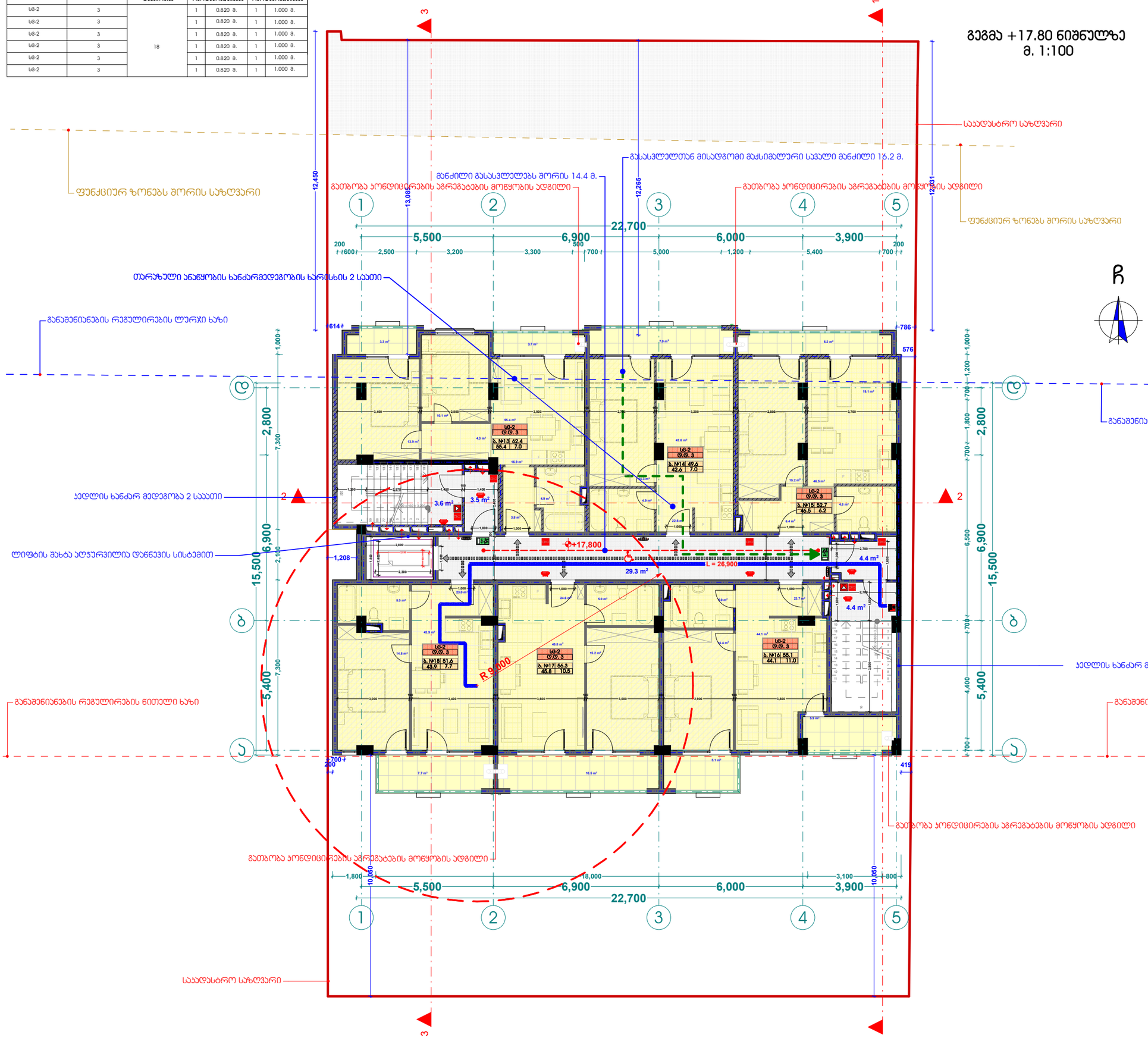

ხელშეკრულება №

პირობითი აღნიშვნები

- ღერძის ხაზი
- საპროექტო საზღვარი
- ბორცვის ხაზი
- ბეტონის კედელი
- გამაგრებული ბეტონის კედელი-ვეტბე
- გამთბოვა-კონდიციონერის არხები
- მიწაყრილი ხელა ბეტონ
- გასასვლელამდე მისაწოდებელი მანძილი
- U3-2 / ფ. 2 — ბინის დასვენებულობის ჯგუფი (ქვედასვენებულობის ჯგუფის რაოდენობა)
- ბ. №6 | 42.2 / 38.2 | 4.0 — საერთო ფართი / საზოგადოები ფართი
- ფართობი შიდა კონტურზე
- ბინის №
- ღობეები შიდაკედ
- კედლის ცეცხლმედეგობა (ერთსაათიანი)
- კედლის ცეცხლმედეგობა (ორსაათიანი)
- საცხოვრებელი დასვენებულობა
- საერთაზონი
- ბორცვები
- მწვანე საფარი
- ცხაური ტიპის მოპირკეთება (გამგრილი)
- სტრუქტურული ზოლაპირის ნიშნული
- ჩორილიეთის აღნიშვნა

	სამგზავრო სალტეროება
	სახანძრო მილსადენი
	სახანძრო მანქონებასთან ავტომატის სისტემა
	სამანძრო ხმოვანი განგაშის საკომუნიკაციო სისტემა
	ხელის ცეცხლსაქრი
	სახანძრო-სამაშველო საგანგაშო მერე მანქონებლების მოსაწოდებელი - მოხერხებლი
	ავტომის ავტომატური აღმოჩენა
	ავტომის მორეაგირე მექანიზმი
	ავტომატიკა
	სახანძრო მანქანის ხელით სამუშაოები პოლიციი
	გასასვლელი

შენიშვნა

1. შენობის მოწყობისთვის კონსტრუქციის, ინჟინერული ტექნიკის და კომუნიკაციის შენობასა შეღებვის შენობის გაგარობისის და შეზიანების ტექნიკურად მოწესრიგების მოთხოვნების საშუალებაზე.
2. პროექტში ნაგებობი რეზერვების პროტოტიპირება შენობასა შეღებვის მეთოდით
3. შენობის ბარე და შიდა კიბის სიმტკიცის ტექნიკური შენობასა შეღებვის
4. შენობაში ასანის და ხმის ხელმეორე მოხარისი შენობის მოსაზრებას და ტექნიკურად შენობასა ტექნიკურად სისტემა. ტექნიკური შენობის სანიტარული სისტემის შენობის გაგარობის და ტექნიკური შენობასა შეღებვის

ზემოთ მოცემული ვერსია შენობაზა და მასთე ცვლილებამ არ ანისახება შენობის ძირითადი გაგარობებზე და შეზიანებზე რაც არ გამოიწვევს კონსტრუქციის საფრთხეზა.

FLEX ARCHITECTURE

შპს. "ფლექს არქიტექტურა"		
თანამდებობა	გვარი	ხელმოწერა
დირექტორი	ი. მაზიაშვილი	
პროექტის ავტორი	ი. მაზიაშვილი	

დამკვეთი: შ.პ.ს არია ღვინოპარკი

პროექტის სახელწოდება:
მრავალბინიანი საცხოვრებელი სახლი

მისამართი:
ქ.ბათუმის ს/ფ. ღორღობი ნაკვ: 01.72.14.038.712

მასშტაბი	თარიღი	ნახაზის დასახელება
1:100		გეგმა +3.10

სტადია	შეცდომები	შეცდომები
არქ. ნაწილი		

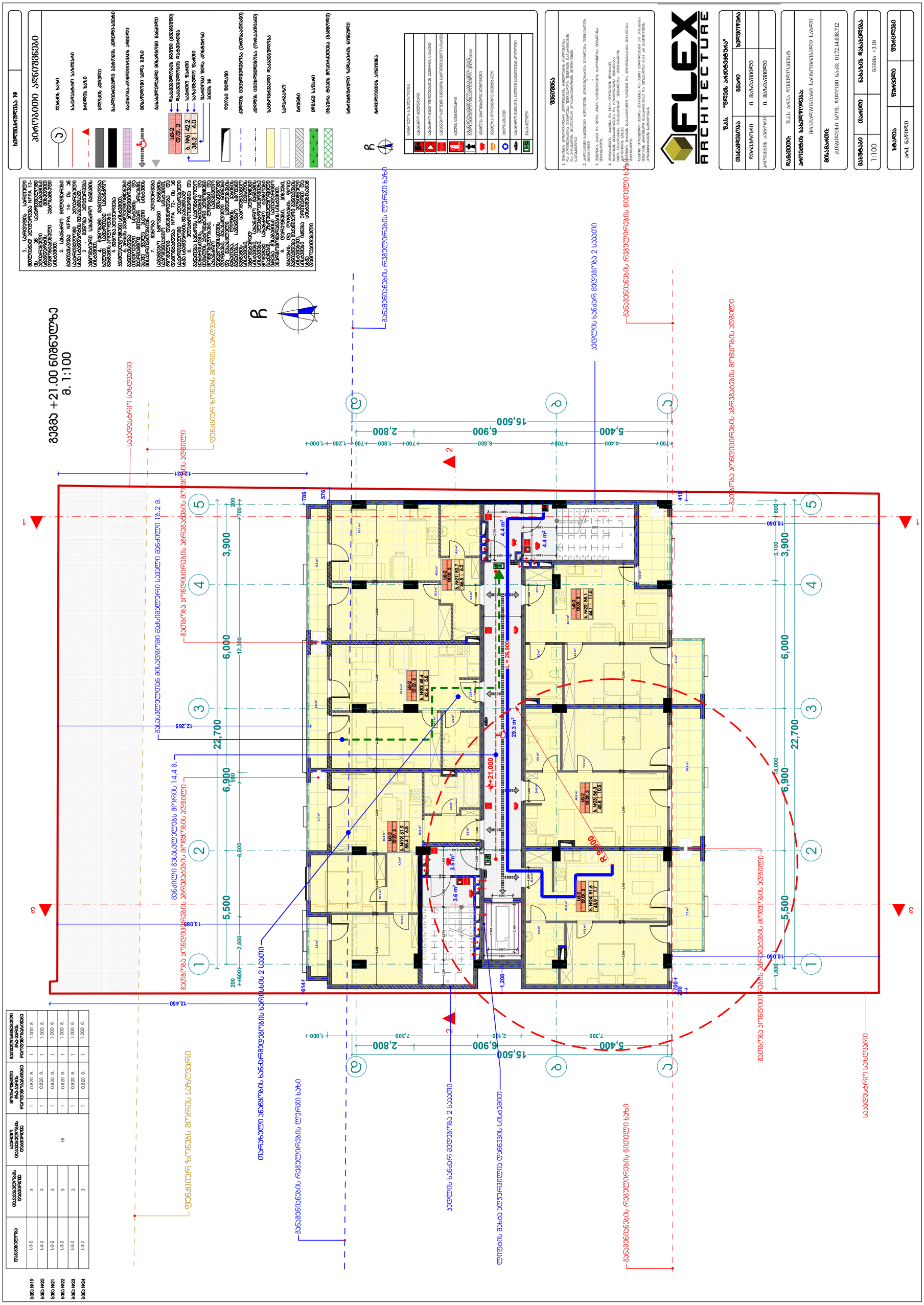
ნახ. №19
ნახ. №20
ნახ. №21
ნახ. №22
ნახ. №23
ნახ. №24
ფანჯრების ტიპები
ფანჯრების ტიპების ჩამონათვალი
ფანჯრების რაოდენობა სართულების მიხედვით
ფანჯრების საერთო რაოდენობა
ფანჯრების ფართობი ერთეულის მიხედვით
ფანჯრების საერთო ფართობი
U-2 | 18 | 3 | 1 | 0.820 მ. | 1.000 მ.
ნახ. №19 – ნახ. №24
ფანჯრების ტიპების ჩამონათვალი
ფანჯრების ტიპების ჩამონათვალი
ფანჯრების ტიპების ჩამონათვალი

დასვენებულობა	დასვენებულობის დღეთრიული	საერთო დასვენებულობის დღეთრიული	მოთხოვნილი მზა-პარის რაოდენობა/სიმაღლე		გათვალისწინებული მზა-პარის რაოდენობა/სიმაღლე	
ბინა №25	სტ-2	18	1	0.820 მ.	1	1.000 მ.
ბინა №26	სტ-2		1	0.820 მ.	1	1.000 მ.
ბინა №27	სტ-2		1	0.820 მ.	1	1.000 მ.
ბინა №28	სტ-2		1	0.820 მ.	1	1.000 მ.
ბინა №29	სტ-2		1	0.820 მ.	1	1.000 მ.
ბინა №30	სტ-2		1	0.820 მ.	1	1.000 მ.

გეგმა +24.20 ნიშნულზე
მ. 1:100

1. სარდაფის სართული მთლიანად აღჭურვება NFPA 13-ის ან სანორმატივო აღჭურვილობით მზა-პარის სპრინკლერის მიხედვით შესაბამისად.
2. სახანძრო მილსადენები გათვალისწინება NFPA 14- ის ან სანორმატივო აღჭურვილობით სხვა სპრინკლერის შესაბამისად.
3. შენობა აღჭურვება ავტომატური სახანძრო განგაშით სისტემით.
4. შენობაში განთავსება ხელით სახანძრო განგაშის ღილაკები.
5. შენობა აღჭურვება ავტომატური სისტემით.
6. არსის ავტომატური ჩამქრობები გათვალისწინება კონდიციონერის ოთახებში და ავტომატური სისტემა და ავტომატური მეხანძრე მეხანძრე სისტემა, და ჰიდრანტების მოხმარება ხელით.
7. შენობა აღჭურვება სახანძრო ხმოვანი განგაშის სანორმატივო სისტემით, ორმხრივი დაკავშირება და შეთანხმება NFPA 72- ის ან სანორმატივო აღჭურვილობით სხვა სპრინკლერის შესაბამისად
8. ელექტროენერგიით და განათება ხანძრის საორთოკრული ცენტრისთვის, განათებისა და ევაკუაციის ავარიული განათებით მოწყობილობები, თერმები და სახანძრო სავენტილაციო დანადგარების მისაბმელი თერმები, გასასვლელი ნიშნები და ხანძარსაწინააღმდეგო განათება, თერმები საბინაო განათება, სანგრები ხმოვანი განგაშის სისტემები, ევაკუაციის სისტემები, ევაკუაციის ავტომატურად ავტომატიზირებული სისტემები, სახანძრო განგაშის სისტემები, ელექტროენერგიაზე მოთხოვნა სახანძრო ნიშნების სანათები, ხანძრის სისტემის ჩაშლა მესაბამისი საერთაშორისო ანგარიშგების სისტემის.
9. ტერიტორიაზე, პირებში, პუნქტების და თერმების ფერით განათება მეძანიური განათების სისტემებით, ელექტრული სისტემები ჩაშლა ურიტირეთ და სხვა სისტემებისგან დამოუკიდებელი

პირობითი აღნიშვნები

- ღერძის ხაზი
- საპარსპეტო საზღვარი
- ბორცვის ხაზი
- ბლოკის კედელი
- გაკეთებული ბეტონის კედელი-ვეტბე
- გამოყოფა-კონდიციონერის არხები
- მისაყვანი სვლა ბეზი
- გასასვლელამდე მისაყვანი გასაქცი
- სტ-2 / ტ.ტ. 2 — ბინის დასაქმების ჯგუფი (ქვეჯგუფი) / ბინის დასაქმების ფატრონა
- ბ. №6 | 42.2 | 38.2 | 4.0 — საერთო ფართი / საზიანო ფართი
- ფართობი შიდა კონტურზე
- ბინის №
- ღია ფერით შეღებვა
- კედლის ცენტრალიზებულია (ერთსაათიანი)
- კედლის ცენტრალიზებულია (ორსაათიანი)
- საცხოვრებელი დასაქმებულობა
- სარკასაზო
- ბორცვი
- მწვანე სივრცე
- ცხაური ტიპის მოპირკეთება (გამჭოლი)
- სტრუქტურული ზოლაპირის ნიშნული
- ჩრდილოეთის აღნიშვნა

	სიმბოლოს სახელწოდება
	სახანძრო მილსადენი
	სახანძრო მანქონებასთან კავშირის სისტემა
	სახანძრო ხმოვანი განგაშის საკომუნიკაციო სისტემა
	ხელის ცეცხლსანი
	სახანძრო-ავტომატური სატელეფონო მილი მანქონებასთან მისაერთებელი - მილსადენი
	ავტომატური ჩამქრობი სისტემა
	ავტომატური მორეაგირე მექანიზმი
	ავტომატიზაცია
	სახანძრო მანქანის ხელით სამაღლებელი პოლიციი
	განაცალკევებელი

შენიშვნა

1. შენობის მოწყობისთვის კონტრაქტის, ობიექტების ტარიფებია და კომუნიკაციის შეთანხმება შეთანხმების შენობის გაგარაბების და შეზიანების ობიექტებთან მონიტორინგის სამუშაოებზე
2. პროექტში ნაჩვენები ტერიტორის პროექციონალია შეთანხმება ცვლილების მიღებული
3. შენობის ბარე და შიდა კიბის სიმტკიცის ტარიფებია შეთანხმება შეთანხმების
4. მონტაჟების ადგილა და სხვა ლეიბების ტარიფებია შეთანხმება შეთანხმების ადგილა, შეზიანებები შეთანხმება შეთანხმების ტერიტორის სისტემ
ტერიტორის სამუშაო გაგარაბების ზოლები და კონტიციონალია შეთანხმება შეთანხმების

ზემოთ მოცემული ვალდა შეთანხმა და მასი ცვლილებები არ არსებობა შეზიანების ობიექტის გაგარაბებზე და შეზიანზე რაც არ გამოიყენება პროექტირების საფუძველზე

FLEX ARCHITECTURE

შ.პ.ს. "ფლექს არქიტექტურა"

თანამდებობა	გვარი	ხელმოწერა
დირექტორი	ი. მაზიაშვილი	
პროექტის ავტორი	ი. მაზიაშვილი	

დამკვეთი: შ.პ.ს არია დეველოპმენტ

პროექტის სახელწოდება:
მრავალბინიანი საცხოვრებელი სახლი

მისამართი:
ქ.ბათუმის ს/ფ. დიღომი ნაკვ: 01.72.14.038.712

მასშტაბი	თარიღი	ნახაზის დასახელება
1:100		გეგმა +3.10

სტადია	შურცელი	შურცლები
არქ. ნაწილი		

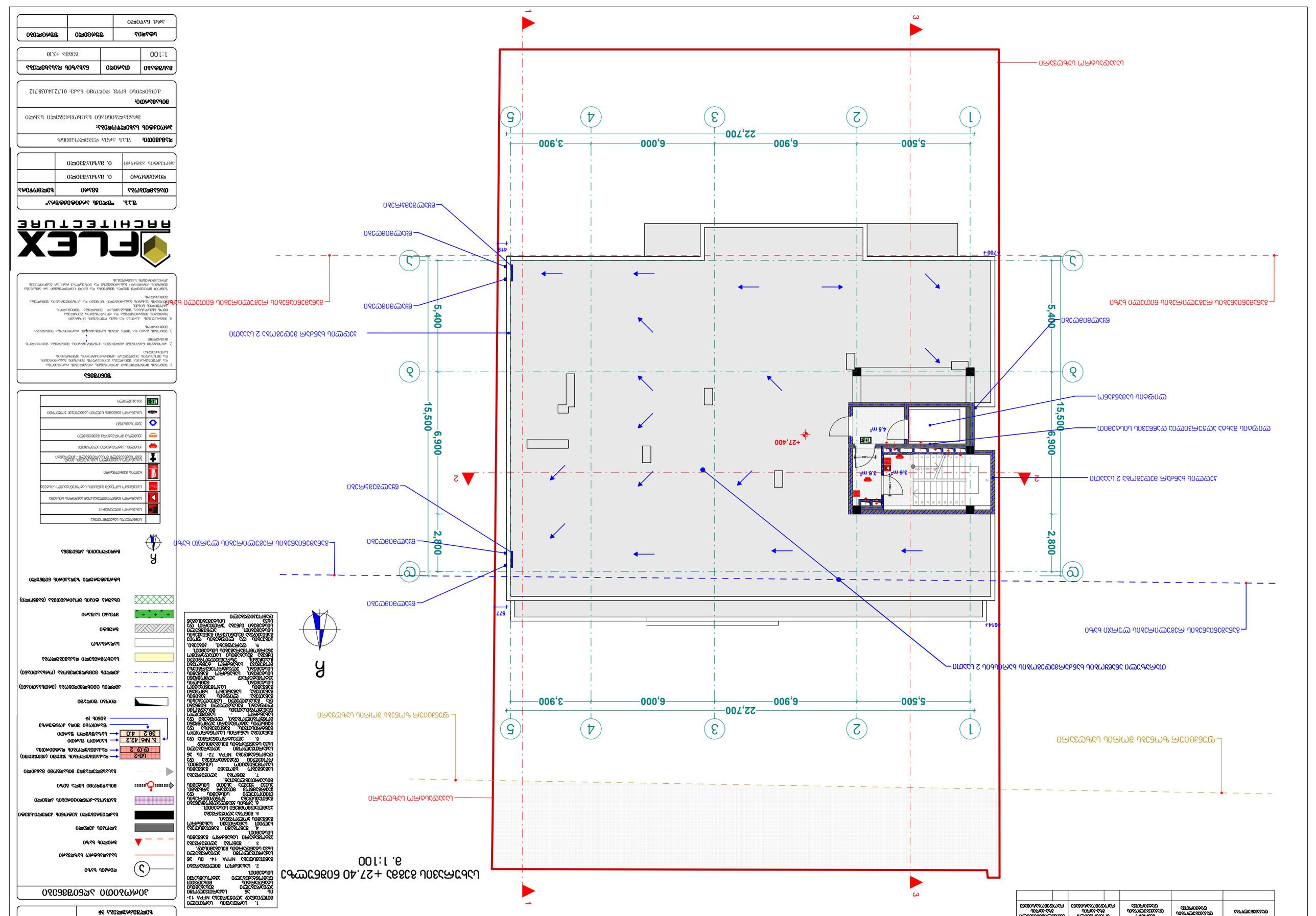
1
3
5,500
6,900
22,700
3,900
15,500
6,900
5,400
2,800
+27.400
3.6 m²
4.5 m²
1:6
700
415
577
614
1
2
3
4
5
A
A
1
2
3
4
5
A
B
C
D
E
F
G
H
I
J
K
L
M
N
O
P
Q
R
S
T
U
V
W
X
Y
Z
AA
AB
AC
AD
AE
AF
AG
AH
AI
AJ
AK
AL
AM
AN
AO
AP
AQ
AR
AS
AT
AU
AV
AW
AX
AY
AZ
BA
BB
BC
BD
BE
BF
BG
BH
BI
BJ
BK
BL
BM
BN
BO
BP
BQ
BR
BS
BT
BU
BV
BW
BX
BY
BZ
CA
CB
CC
CD
CE
CF
CG
CH
CI
CJ
CK
CL
CM
CN
CO
CP
CQ
CR
CS
CT
CU
CV
CW
CX
CY
CZ
DA
DB
DC
DD
DE
DF
DG
DH
DI
DJ
DK
DL
DM
DN
DO
DP
DQ
DR
DS
DT
DU
DV
DW
DX
DY
DZ
EA
EB
EC
ED
EE
EF
EG
EH
EI
EJ
EK
EL
EM
EN
EO
EP
EQ
ER
ES
ET
EU
EV
EW
EX
EY
EZ
FA
FB
FC
FD
FE
FF
FG
FH
FI
FJ
FK
FL
FM
FN
FO
FP
FQ
FR
FS
FT
FU
FV
FW
FX
FY
FZ
GA
GB
GC
GD
GE
GF
GG
GH
GI
GJ
GK
GL
GM
GN
GO
GP
GQ
GR
GS
GT
GU
GV
GW
GX
GY
GZ
HA
HB
HC
HD
HE
HF
HG
HH
HI
HJ
HK
HL
HM
HN
HO
HP
HQ
HR
HS
HT
HU
HV
HW
HX
HY
HZ
IA
IB
IC
ID
IE
IF
IG
IH
II
IJ
IK
IL
IM
IN
IO
IP
IQ
IR
IS
IT
IU
IV
IW
IX
IY
IZ
JA
JB
JC
JD
JE
JF
JG
JH
JI
JJ
JK
JL
JM
JN
JO
JP
JQ
JR
JS
JT
JU
JV
JW
JX
JY
JZ
KA
KB
KC
KD
KE
KF
KG
KH
KI
KJ
KK
KL
KM
KN
KO
KP
KQ
KR
KS
KT
KU
KV
KW
KX
KY
KZ
LA
LB
LC
LD
LE
LF
LG
LH
LI
LJ
LK
LL
LM
LN
LO
LP
LQ
LR
LS
LT
LU
LV
LW
LX
LY
LZ
MA
MB
MC
MD
ME
MF
MG
MH
MI
MJ
MK
ML
MM
MN
MO
MP
MQ
MR
MS
MT
MU
MV
MW
MX
MY
MZ
NA
NB
NC
ND
NE
NF
NG
NH
NI
NJ
NK
NL
NM
NN
NO
NP
NQ
NR
NS
NT
NU
NV
NW
NX
NY
NZ
OA
OB
OC
OD
OE
OF
OG
OH
OI
OJ
OK
OL
OM
ON
OO
OP
OQ
OR
OS
OT
OU
OV
OW
OX
OY
OZ
PA
PB
PC
PD
PE
PF
PG
PH
PI
PJ
PK
PL
PM
PN
PO
PP
PQ
PR
PS
PT
PU
PV
PW
PX
PY
PZ
QA
QB
QC
QD
QE
QF
QG
QH
QI
QJ
QK
QL
QM
QN
QO
QP
QQ
QR
QS
QT
QU
QV
QW
QX
QY
QZ
RA
RB
RC
RD
RE
RF
RG
RH
RI
RJ
RK
RL
RM
RN
RO
RP
RQ
RR
RS
RT
RU
RV
RW
RX
RY
RZ
SA
SB
SC
SD
SE
SF
SG
SH
SI
SJ
SK
SL
SM
SN
SO
SP
SQ
SR
SS
ST
SU
SV
SW
SX
SY
SZ
TA
TB
TC
TD
TE
TF
TG
TH
TI
TJ
TK
TL
TM
TN
TO
TP
TQ
TR
TS
TT
TU
TV
TW
TX
TY
TZ
UA
UB
UC
UD
UE
UF
UG
UH
UI
UJ
UK
UL
UM
UN
UO
UP
UQ
UR
US
UT
UU
UV
UW
UX
UY
UZ
VA
VB
VC
VD
VE
VF
VG
VH
VI
VJ
VK
VL
VM
VN
VO
VP
VQ
VR
VS
VT
VU
VV
VW
VX
VY
VZ
WA
WB
WC
WD
WE
WF
WG
WH
WI
WJ
WK
WL
WM
WN
WO
WP
WQ
WR
WS
WT
WU
WV
WW
WX
WY
WZ
XA
XB
XC
XD
XE
XF
XG
XH
XI
XJ
XK
XL
XM
XN
XO
XP
XQ
XR
XS
XT
XU
XV
XW
XX
XY
XZ
YA
YB
YC
YD
YE
YF
YG
YH
YI
YJ
YK
YL
YM
YN
YO
YP
YQ
YR
YS
YT
YU
YV
YW
YX
YY
YZ
ZA
ZB
ZC
ZD
ZE
ZF
ZG
ZH
ZI
ZJ
ZK
ZL
ZM
ZN
ZO
ZP
ZQ
ZR
ZS
ZT
ZU
ZV
ZW
ZX
ZY
ZZ
AAA
AAB
AAC
AAD
AAE
AAF
AAG
AAH
AAI
AAJ
AAK
AAL
AAM
AAN
AAO
AAP
AAQ
AAR
AAS
AAT
AAU
AAV
AAW
AAX
AAY
AAZ
ABA
ABB
ABC
ABD
ABE
ABF
ABG
ABH
ABI
ABJ
ABK
ABL
ABM
ABN
ABO
ABP
ABQ
ABR
ABS
ABT
ABU
ABV
ABW
ABX
ABY
ABZ
ACA
ACB
ACC
ACD
ACE
ACF
ACG
ACH
ACI
ACJ
ACK
ACL
ACM
ACN
ACO
ACP
ACQ
ACR
ACS
ACT
ACU
ACV
ACW
ACX
ACY
ACZ
ADA
ADB
ADC
ADD
ADE
ADF
ADG
ADH
ADI
ADJ
ADK
ADL
ADM
ADN
ADO
ADP
ADQ
ADR
ADS
ADT
ADU
ADV
ADW
ADX
ADY
ADZ
AEA
AEB
AEC
AED
AEE
AEF
AEG
AEH
AEI
AEJ
AEK
AEL
AEM
AEN
AEO
AEP
AEQ
AER
AES
AET
AEU
AEV
AEW
AEX
AEY
AEZ
AFA
AFB
AFC
AFD
AFE
AFF
AFG
AFH
AFI
AFJ
AFK
AFL
AFM
AFN
AFO
AFP
AFQ
AFR
AFS
AFT
AFU
AFV
AFW
AFX
AFY
AFZ
AGA
AGB
AGC
AGD
AGE
AGF
AGG
AGH
AGI
AGJ
AGK
AGL
AGM
AGN
AGO
AGP
AGQ
AGR
AGS
AGT
AGU
AGV
AGW
AGX
AGY
AGZ
AHA
AHB
AHC
AHD
AHE
AHF
AHG
AHH
AHI
AHJ
AHK
AHL
AHM
AHN
AHO
AHP
AHQ
AHR
AHS
AHT
AHU
AHV
AHW
AHX
AHY
AHZ
AIA
AIB
AIC
AID
AIE
AIF
AIG
AIH
AII
AIJ
AIK
AIL
AIM
AIN
AIO
AIP
AIQ
AIR
AIS
AIT
AIU
AIV
AIW
AIX
AIY
AIZ
AJA
AJB
AJC
AJD
AJE
AJF
AJG
AJH
AJI
AJJ
AJK
AJL
AJM
AJN
AJO
AJP
AJQ
AJR
AJS
AJT
AJU
AJV
AJW
AJX
AJY
AJZ
AKA
AKB
AKC
AKD
AKE
AKF
AKG
AKH
AKI
AKJ
AKK
AKL
AKM
AKN
AKO
AKP
AKQ
AKR
AKS
AKT
AKU
AKV
AKW
AKX
AKY
AKZ
ALA
ALB
ALC
ALD
ALE
ALF
ALG
ALH
ALI
ALJ
ALK
ALL
ALM
ALN
ALO
ALP
ALQ
ALR
ALS
ALT
ALU
ALV
ALW
ALX
ALY
ALZ
AMA
AMB
AMC
AMD
AME
AMF
AMG
AMH
AMI
AMJ
AMK
AML
AMM
AMN
AMO
AMP
AMQ
AMR
AMS
AMT
AMU
AMV
AMW
AMX
AMY
AMZ
ANA
ANB
ANC
AND
ANE
ANF
ANG
ANH
ANI
ANJ
ANK
ANL
ANM
ANN
ANO
ANP
ANQ
ANR
ANS
ANT
ANU
ANV
ANW
ANX
ANY
ANZ
AOA
AOB
AOC
AOD
AOE
AOF
AOG
AOH
AOI
AOJ
AOK
AOL
AOM
AON
AOO
AOP
AOQ
AOR
AOS
AOT
AOU
AOV
AOW
AOX
AOY
AOZ
APA
APB
APC
APD
APE
APF
APG
APH
API
APJ
APK
APL
APM
APN
APO
APP
APQ
APR
APS
APT
APU
APV
APW
APX
APY
APZ
AQA
AQB
AQC
AQD
AQE
AQF
AQG
AQH
AQI
AQJ
AQK
AQL
AQM
AQN
AQO
AQP
AQQ
AQR
AQS
AQT
AQU
AQV
AQW
AQX
AQY
AQZ
ARA
ARB
ARC
ARD
ARE
ARF
ARG
ARH
ARI
ARJ
ARK
ARL
ARM
ARN
ARO
ARP
ARQ
ARR
ARS
ART
ARU
ARV
ARW
ARX
ARY
ARZ
ASA
ASB
ASC
ASD
ASE
ASF
ASG
ASH
ASI
ASJ
ASK
ASL
ASM
ASN
ASO
ASP
ASQ
ASR
ASS
AST
ASU
ASV
ASW
ASX
ASY
ASZ
ATA
ATB
ATC
ATD
ATE
ATF
ATG
ATH
ATI
ATJ
ATK
ATL
ATM
ATN
ATO
ATP
ATQ
ATR
ATS
ATT
ATU
ATV
ATW
ATX
ATY
ATZ
AUA
AUB
AUC
AUD
AUE
AUF
AUG
AUH
AUI
AUJ
AUK
AUL
AUM
AUN
AUO
AUP
AUQ
AUR
AUS
AUT
AUU
AUV
AUW
AUX
AUY
AUZ
AVA
AVB
AVC
AVD
AVE
AVF
AVG
AVH
AVI
AVJ
AVK
AVL
AVM
AVN
AVO
AVP
AVQ
AVR
AVS
AVT
AVU
AVV
AVW
AVX
AVY
AVZ
AWA
AWB
AWC
AWD
AWE
AWF
AWG
AWH
AWI
AWJ
AWK
AWL
AWM
AWN
AWO
AWP
AWQ
AWR
AWS
AWT
AWU
AWV
AWW
AWX
AWY
AWZ
AXA
AXB
AXC
AXD
AXE
AXF
AXG
AXH
AXI
AXJ
AXK
AXL
AXM
AXN
AXO
AXP
AXQ
AXR
AXS
AXT
AXU
AXV
AXW
AXX
AXY
AXZ
AYA
AYB
AYC
AYD
AYE
AYF
AYG
AYH
AYI
AYJ
AYK
AYL
AYM
AYN
AYO
AYP
AYQ
AYR
AYS
AYT
AYU
AYV
AYW
AYX
AYY
AYZ
AZA
AZB
AZC
AZD
AZE
AZF
AZG
AZH
AZI
AZJ
AZK
AZL
AZM
AZN
AZO
AZP
AZQ
AZR
AZS
AZT
AZU
AZV
AZW
AZX
AZY
AZZ
BAA
BAB
BAC
BAD
BAE
BAF
BAG
BAH
BAI
BAJ
BAK
BAL
BAM
BAN
BAO
BAP
BAQ
BAR
BAS
BAT
BAU
BAV
BAW
BAX
BAY
BAZ
BBA
BBB
BBC
BBD
BBE
BBF
BBG
BBH
BBI
BBJ
BBK
BBL
BBM
BBN
BBO
BBP
BBQ
BBR
BBS
BBT
BBU
BBV
BBW
BBX
BBY
BBZ
BCA
BCB
BCC
BCD
BCE
BCF
BCG
BCH
BCI
BCJ
BCK
BCL
BCM
BCN
BCO
BCP
BCQ
BCR
BCS
BCT
BCU
BCV
BCW
BCX
BCY
BCZ
BDA
BDB
BDC
BDD
BDE
BDF
BDG
BDH
BDI
BDJ
BDK
BDL
BDM
BDN
BDO
BDP
BDQ
BDR
BDS
BDT
BDU
BDV
BDW
BDX
BDY
BDZ
BEA
BEB
BEC
BED
BEE
BEF
BEG
BEH
BEI
BEJ
BEK
BEL
BEM
BEN
BEO
BEP
BEQ
BER
BES
BET
BEU
BEV
BEW
BEX
BEY
BEZ
BFA
BFB
BFC
BFD
BFE
BFF
BFG
BFH
BFI
BFJ
BFK
BFL
BFM
BFN
BFO
BFP
BFQ
BFR
BFS
BFT
BFU
BFV
BFW
BFX
BFY
BFZ
BGA
BGB
BGC
BGD
BGE
BGF
BGG
BGH
BGI
BGJ
BGK
BGL
BGM
BGN
BGO
BGP
BGQ
BGR
BGS
BGT
BGU
BGV
BGW
BGX
BGY
BGZ
BHA
BHB
BHC
BHD
BHE
BHF
BHG
BHH
BHI
BHJ
BHK
BHL
BHM
BHN
BHO
BHP
BHQ
BHR
BHS
BHT
BHU
BHV
BHW
BHX
BHY
BHZ
BIA
BIB
BIC
BID
BIE
BIF
BIG
BIH
BII
BIJ
BIK
BIL
BIM
BIN
BIO
BIP
BIQ
BIR
BIS
BIT
BIU
BIV
BIW
BIX
BIY
BIZ
BJA
BJB
BJC
BJD
BJE
BJF
BJG
BJH
BJI
BJJ
BJK
BJL
BJM
BJN
BJO
BJP
BJQ
BJR
BJS
BJT
BJU
BJV
BJW
BJX
BJY
BJZ
BKA
BKB
BKC
BKD
BKE
BKF
BKG
BKH
BKI
BKJ
BKK
BKL
BKM
BKN
BKO
BKP
BKQ
BKR
BKS
BKT
BKU
BKV
BKW
BKX
BKY
BKZ
BLA
BLB
BLC
BLD
BLE
BLF
BLG
BLH
BLI
BLJ
BLK
BLL
BLM
BLN
BLO
BLP
BLQ
BLR
BLS
BLT
BLU
BLV
BLW
BLX
BLY
BLZ
BMA
BMB
BMC
BMD
BME
BMF
BMG
BMH
BMI
BMJ
BMK
BML
BMM
BMN
BMO
BMP
BMQ
BMR
BMS
BMT
BMU
BMV
BMW
BMX
BMY
BMZ
BNA
BNB
BNC
BND
BNE
BNF
BNG
BNH
BNI
BNJ
BNK
BNL
BNM
BNN
BNO
BNP
BNQ
BNR
BNS
BNT
BNU
BNV
BNW
BNX
BNY
BNZ
BOA
BOB
BOC
BOD
BOE
BOF
BOG
BOH
BOI
BOJ
BOK
BOL
BOM
BON
BOO
BOP
BOQ
BOR
BOS
BOT
BOU
BOV
BOW
BOX
BOY
BOZ
BPA
BPB
BPC
BPD
BPE
BPF
BPG
BPH
BPI
BPJ
BPK
BPL
BPM
BPN
BPO
BPP
BPQ
BPR
BPS
BPT
BPU
BPV
BPW
BPX
BPY
BPZ
BQA
BQB
BQC
BQD
BQE
BQF
BQG
BQH
BQI
BQJ
BQK
BQL
BQM
BQN
BQO
BQP
BQQ
BQR
BQS
BQT
BQU
BQV
BQW
BQX
BQY
BQZ
BRA
BRB
BRC
BRD
BRE
BRF
BRG
BRH
BRI
BRJ
BRK
BRL
BRM
BRN
BRO
BRP
BRQ
BRR
BRS
BRT
BRU
BRV
BRW
BRX
BRY
BRZ
BSA
BSB
BSC
BSD
BSE
BSF
BSG
BSH
BSI
BSJ
BSK
BSL
BSM
BSN
BSO
BSP
BSQ
BSR
BSS
BST
BSU
BSV
BSW
BSX
BSY
BSZ
BTA
BTB
BTC
BTD
BTE
BTF
BTG
BTH
BTI
BTJ
BTK
BTL
BTM
BTN
BTO
BTP
BTQ
BTR
BTS
BTT
BTU
BTV
BTW
BTX
BTY
BTZ
BUA
BUB
BUC
BUD
BUE
BUF
BUG
BUH
BUI
BUJ
BUK
BUL
BUM
BUN
BUO
BUP
BUQ
BUR
BUS
BUT
BUU
BUV
BUW
BUX
BUY
BUZ
BVA
BVB
BVC
BVD
BVE
BVF
BVG
BVH
BVI
BVJ
BVK
BVL
BVM
BVN
BVO
BVP
BVQ
BVR
BVS
BVT
BVU
BVV
BVW
BVX
BVY
BVZ
BWA
BWB
BWC
BWD
BWE
BWF
BWG
BWH
BWI
BWJ
BWK
BWL
BWM
BWN
BWO
BWP
BWQ
BWR
BWS
BWT
BWU
BWV
BWW
BWX
BWY
BWZ
BXA
BXB
BXC
BXD
BXE
BXF
BXG
BXH
BXI
BXJ
BXK
BXL
BXM
BXN
BXO
BXP
BXQ
BXR
BXS
BXT
BXU
BXV
BXW
BXX
BXY
BXZ
BYA
BYB
BYC
BYD
BYE
BYF
BYG
BYH
BYI
BYJ
BYK
BYL
BYM
BYN
BYO
BYP
BYQ
BYR
BYS
BYT
BYU
BYV
BYW
BYX
BYY
BYZ
BZA
BZB
BZC
BZD
BZE
BZF
BZG
BZH
BZI
BZJ
BZK
BZL
BZM
BZN
BZO
BZP
BZQ
BZR
BZS
BZT
BZU
BZV
BZW
BZX
BZY
BZZ
CAA
CAB
CAC
CAD
CAE
CAF
CAG
CAH
CAI
CAJ
CAK
CAL
CAM
CAN
CAO
CAP
CAQ
CAR
CAS
CAT
CAU
CAV
CAW
CAX
CAY
CAZ
CBA
CBB
CBC
CBD
CBE
CBF
CBG
CBH
CBI
CBJ
CBK
CBL
CBM
CBN
CBO
CBP
CBQ
CBR
CBS
CBT
CBU
CBV
CBW
CBX
CBY
CBZ
CCA
CCB
CCC
CCD
CCE
CCF
CCG
CCH
CCI
CCJ
CCK
CCL
CCM
CCN
CCO
CCP
CCQ
CCR
CCS
CCT
CCU
CCV
CCW
CCX
CCY
CCZ
CDA
CDB
CDC
CDD
CDE
CDF
CDG
CDH
CDI
CDJ
CDK
CDL
CDM
CDN
CDO
CDP
CDQ
CDR
CDS
CDT
CDU
CDV
CDW
CDX
CDY
CDZ
CEA
CEB
CEC
CED
CEE
CEF
CEG
CEH
CEI
CEJ
CEK
CEL
CEM
CEN
CEO
CEP
CEQ
CER
CES
CET
CEU
CEV
CEW
CEX
CEY
CEZ
CFA
CFB
CFC
CFD
CFE
CFF
CFG
CFH
CFI
CFJ
CFK
CFL
CFM
CFN
CFO
CFP
CFQ
CFR
CFS
CFT
CFU
CFV
CFW
CFX
CFY
CFZ
CGA
CGB
CGC
CGD
CGE
CGF
CGG
CGH
CGI
CGJ
CGK
CGL
CGM
CGN
CGO
CGP
CGQ
CGR
CGS
CGT
CGU
CGV
CGW
CGX
CGY
CGZ
CHA
CHB
CHC
CHD
CHE
CHF
CHG
CHH
CHI
CHJ
CHK
CHL
CHM
CHN
CHO
CHP
CHQ
CHR
CHS
CHT
CHU
CHV
CHW
CHX
CHY
CHZ
CIA
CIB
CIC
CID
CIE
CIF
CIG
CIH
CII
CIJ
CIK
CIL
CIM
CIN
CIO
CIP
CIQ
CIR
CIS
CIT
CIU
CIV
CIW
CIX
CIY
CIZ
CJA
CJB
CJC
CJD
CJE
CJF
CJG
CJH
CJI
CJJ
CJK
CJL
CJM
CJN
CJO
CJP
CJQ
CJR
CJS
CJT
CJU
CJV
CJW
CJX
CJY
CJZ
CKA
CKB
CKC
CKD
CKE
CKF
CKG
CKH
CKI
CKJ
CKK
CKL
CKM
CKN
CKO
CKP
CKQ
CKR
CKS
CKT
CKU
CKV
CKW
CKX
CKY
CKZ
CLA
CLB
CLC
CLD
CLE
CLF
CLG
CLH
CLI
CLJ
CLK
CLL
CLM
CLN
CLO
CLP
CLQ
CLR
CLS
CLT
CLU
CLV
CLW
CLX
CLY
CLZ
CMA
CMB
CMC
CMD
CME
CMF
CMG
CMH
CMI
CMJ
CMK
CML
CMM
CMN
CMO
CMP
CMQ
CMR
CMS
CMT
CMU
CMV
CMW
CMX
CMY
CMZ
CNA
CNB
CNC
CND
CNE
CNF
CNG
CNH
CNI
CNJ
CNK
CNL
CNM
CNN
CNO
CNP
CNQ
CNR
CNS
CNT
CNU
CNV
CNW
CNX
CNY
CNZ
COA
COB
COC
COD
COE
COF
COG
COH
COI
COJ
COK
COL
COM
CON
COO
COP
COQ
COR
COS
COT
COU
COV
COW
COX
COY
COZ
CPA
CPB
CPC
CPD
CPE
CPF
CPG
CPH
CPI
CPJ
CPK
CPL
CPM
CPN
CPO
CPP
CPQ
CPR
CPS
CPT
CPU
CPV
CPW
CPX
CPY
CPZ
CQA
CQB
CQC
CQD
CQE
CQF
CQG
CQH
CQI
CQJ
CQK
CQL
CQM
CQN
CQO
CQP
CQQ
CQR
CQS
CQT
CQU
CQV
CQW
CQX
CQY
CQZ
CRA
CRB
CRC
CRD
CRE
CRF
CRG
CRH
CRI
CRJ
CRK
CRL
CRM
CRN
CRO
CRP
CRQ
CRR
CRS
CRT
CRU
CRV
CRW
CRX
CRY
CRZ
CSA
CSB
CSC
CSD
CSE
CSF
CSG
CSH
CSI
CSJ
CSK
CSL
CSM
CSN
CSO
CSP
CSQ
CSR
CSS
CST
CSU
CSV
CSW
CSX
CSY
CSZ
CTA
CTB
CTC
CTD
CTE
CTF
CTG
CTH
CTI
CTJ
CTK
CTL
CTM
CTN
CTO
CTP
CTQ
CTR
CTS
CTT
CTU
CTV
CTW
CTX
CTY
CTZ
CUA
CUB
CUC
CUD
CUE
CUF
CUG
CUH
CUI
CUJ
CUK
CUL
CUM
CUN
CUO
CUP
CUQ
CUR
CUS
CUT
CUU
CUV
CUW
CUX
CUY
CUZ
CVA
CVB
CVC
CVD
CVE
CVF
CVG
CVH
CVI
CVJ
CVK
CVL
CVM
CVN
CVO
CVP
CVQ
CVR
CVS
CVT
CVU
CVV
CVW
CVX
CVY
CVZ
CWA
CWB
CWC
CWD
CWE
CWF
CWG
CWH
CWI
CWJ
CWK
CWL
CWM
CWN
CWO
CWP
CWQ
CWR
CWS
CWT
CWU
CWV
CWW
CWX
CWY
CWZ
CXA
CXB
CXC
CXD
CXE
CXF
CXG
CXH
CXI
CXJ
CXK
CXL
CXM
CXN
CXO
CXP
CXQ
CXR
CXS
CXT
CXU
CXV
CXW
CXX
CXY
CXZ
CYA
CYB
CYC
CYD
CYE
CYF
CYG
CYH
CYI
CYJ
CYK
CYL
CYM
CYN
CYO
CYP
CYQ
CYR
CYS
CYT
CYU
CYV
CYW
CYX
CYY
CYZ
CZA
CZB
CZC
CZD
CZE
CZF
CZG
CZH
CZI
CZJ
CZK
CZL
CZM
CZN
CZO
CZP
CZQ
CZR
CZS
CZT
CZU
CZV
CZW
CZX
CZY
CZZ
DAA
DAB
DAC
DAD
DAE
DAF
DAG
DAH
DAI
DAJ
DAK
DAL
DAM
DAN
DAO
DAP
DAQ
DAR
DAS
DAT
DAU
DAV
DAW
DAX
DAY
DAZ
DBA
DBB
DBC
DBD
DBE
DBF
DBG
DBH
DBI
DBJ
DBK
DBL
DBM
DBN
DBO
DBP
DBQ
DBR
DBS
DBT
DBU
DBV
DBW
DBX
DBY
DBZ
DCA
DCB
DCC
DCD
DCE
DCF
DCG
DCH
DCI
DCJ
DCK
DCL
DCM
DCN
DCO
DCP
DCQ
DCR
DCS
DCT
DCU
DCV
DCW
DCX
DCY
DCZ
DDA
DDB
DDC
DDD
DDE
DDF
DDG
DDH
DDI
DDJ
DDK
DDL
DDM
DDN
DDO
DDP
DDQ
DDR
DDS
DDT
DDU
DDV
DDW
DDX
DDY
DDZ
DEA
DEB
DEC
DED
DEE
DEF
DEG
DEH
DEI
DEJ
DEK
DEL
DEM
DEN
DEO
DEP
DEQ
DER
DES
DET
DEU
DEV
DEW
DEX
DEY
DEZ
DFA
DFB
DFC
DFD
DFE
DFF
DFG
DFH
DFI
DFJ
DFK
DFL
DFM
DFN
DFO
DFP
DFQ
DFR
DFS
DFT
DFU
DFV
DFW
DFX
DFY
DFZ
DGA
DGB
DGC
DGD
DGE
DGF
DGG
DGH
DGI
DGJ
DGK
DGL
DGM
DGN
DGO
DGP
DGQ
DGR
DGS
DGT
DGU
DGV
DGW
DGX
DGY
DGZ
DHA
DHB
DHC
DHD
DHE
DHF
DHG
DHH
DHI
DHJ
DHK
DHL
DHM
DHN
DHO
DHP
DHQ
DHR
DHS
DHT
DHU
DHV
DHW
DHX
DHY
DHZ
DIA
DIB
DIC
DID
DIE
DIF
DIG
DIH
DII
DIJ
DIK
DIL
DIM
DIN
DIO
DIP
DIQ
DIR
DIS
DIT
DIU
DIV
DIW
DIX
DIY
DIZ
DJA
DJB
DJC
DJD
DJE
DJF
DJG
DJH
DJI
DJJ
DJK
DJL
DJM
DJN
DJO
DJP
DJQ
DJR
DJS
DJT
DJU
DJV
DJW
DJX
DJY
DJZ
DKA
DKB
DKC
DKD
DKE
DKF
DKG
DKH
DKI
DKJ
DKK
DKL
DKM
DKN
DKO
DKP
DKQ
DKR
DKS
DKT
DKU
DKV
DKW
DKX
DKY
DKZ
DLA
DLB
DLC
DLD
DLE
DLF
DLG
DLH
DLI
DLJ
DLK
DLL
DLM
DLN
DLO
DLP
DLQ
DLR
DLS
DLT
DLU
DLV
DLW
DLX
DLY
DLZ
DMA
DMB
DMC
DMD
DME
DMF
DMG
DMH
DMI
DMJ
DMK
DML
DMM
DMN
DMO
DMP
DMQ
DMR
DMS
DMT
DMU
DMV
DMW
DMX
DMY
DMZ
DNA
DNB
DNC
DND
DNE
DNF
DNG
DNH
DNI
DNJ
DNK
DNL
DNM
DNN
DNO
DNP
DNQ
DNR
DNS
DNT
DNU
DNV
DNW
DNX
DNY
DNZ
DOA
DOB
DOC
DOD
DOE
DOF
DOG
DOH
DOI
DOJ
DOK
DOL
DOM
DON
DOO
DOP
DOQ
DOR
DOS
DOT
DOU
DOV
DOW
DOX
DOY
DOZ
DPA
DPB
DPC
DPD
DPE
DPF
DPG
DPH
DPI
DPJ
DPK
DPL
DPM
DPN
DPO
DPP
DPQ
DPR
DPS
DPT
DPU
DPV
DPW
DPX
DPY
DPZ
DQA
DQB
DQC
DQD
DQE
DQF
DQG
DQH
DQI
DQJ
DQK
DQL
DQM
DQN
DQO
DQP
DQQ
DQR
DQS
DQT
DQU
DQV
DQW
DQX
DQY
DQZ
DRA
DRB
DRC
DRD
DRE
DRF
DRG
DRH
DRI
DRJ
DRK
DRL
DRM
DRN
DRO
DRP
DRQ
DRR
DRS
DRT
DRU
DRV
DRW
DRX
DRY
DRZ
DSA
DSB
DSC
DSD
DSE
DSF
DSG
DSH
DSI
DSJ
DSK
DSL
DSM
DSN
DSO
DSP
DSQ
DSR
DSS
DST
DSU
DSV
DSW
DSX
DSY
DSZ
DTA
DTB
DTC
DTD
DTE
DTF
DTG
DTH
DTI
DTJ
DTK
DTL
DTM
DTN
DTO
DTP
DTQ
DTR
DTS
DTT
DTU
DTV
DTW
DTX
DTY
DTZ
DUA
DUB
DUC
DUD
DUE
DUF
DUG
DUH
DUI
DUJ
DUK
DUL
DUM
DUN
DUO
DUP
DUQ
DUR
DUS
DUT
DUU
DUV
DUW
DUX
DUY
DUZ
DVA
DVB
DVC
DVD
DVE
DVF
DVG
DVH
DVI
DVJ
DVK
DVL
DVM
DVN
DVO
DVP
DVQ
DVR
DVS
DVT
DVU
DVV
DVW
DVX
DVY
DVZ
DWA
DWB
DWC
DWD
DWE
DWF
DWG
DWH
DWI
DWJ
DWK
DWL
DWM
DWN
DWO
DWP
DWQ
DWR
DWS
DWT
DWU
DWV
DWW
DWX
DWY
DWZ
DXA
DXB
DXC
DXD
DXE
DXF
DXG
DXH
DXI
DXJ
DXK
DXL
DXM
DXN
DXO
DXP
DXQ
DXR
DXS
DXT
DXU
DXV
DXW
DXX
DXY
DXZ
DYA
DYB
DYC
DYD
DYE
DYF
DYG
DYH
DYI
DYJ
DYK
DYL
DYM
DYN
DYO
DYP
DYQ
DYR
DYS
DYT
DYU
DYV
DYW
DYX
DYY
DYZ
DZA
DZB
DZC
DZD
DZE
DZF
DZG
DZH
DZI
DZJ
DZK
DZL
DZM
DZN
DZO
DZP
DZQ
DZR
DZS
DZT
DZU
DZV
DZW
DZX
DZY
DZZ
EAA
EAB
EAC
EAD
EAE
EAF
EAG
EAH
EAI
EAJ
EAK
EAL
EAM
EAN
EAO
EAP
EAQ
EAR
EAS
EAT
EAU
EAV
EAW
EAX
EAY
EAZ
EBA
EBB
EBC
EBD
EBE
EBF
EBG
EBH
EBI
EBJ
EBK
EBL
EBM
EBN
EBO
EBP
EBQ
EBR
EBS
EBT
EBU
EBV
EBW
EBX
EBY
EBZ
ECA
ECB
ECC
ECD
ECE
ECF
ECG
ECH
ECI
ECJ
ECK
ECL
ECM
ECN
ECO
ECP
ECQ
ECR
ECS
ECT
ECU
ECV
ECW
ECX
ECY
ECZ
EDA
EDB
EDC
EDD
EDE
EDF
EDG
EDH
EDI
EDJ
EDK
EDL
EDM
EDN
EDO
EDP
EDQ
EDR
EDS
EDT
EDU
EDV
EDW
EDX
EDY
EDZ
EEA
EEB
EEC
EED
EEE
EEF
EEG
EEH
EEI
EEJ
EEK
EEL
EEM
EEN
EEO
EEP
EEQ
EER
EES
EET
EEU
EEV
EEW
EEX
EEY
EEZ
EFA
EFB
EFC
EFD
EFE
EFF
EFG
EFH
EFI
EFJ
EFK
EFL
EFM
EFN
EFO
EFP
EFQ
EFR
EFS
EFT
EFU
EFV
EFW
EFX
EFY
EFZ
EGA
EGB
EGC
EGD
EGE
EGF
EGG
EGH
EGI
EGJ
EGK
EGL
EGM
EGN
EGO
EGP
EGQ
EGR
EGS
EGT
EGU
EGV
EGW
EGX
EGY
EGZ
EHA
EHB
EHC
EHD
EHE
EHF
EHG
EHH
EHI
EHJ
EHK
EHL
EHM
EHN
EHO
EHP
EHQ
EHR
EHS
EHT
EHU
EHV
EHW
EHX
EHY
EHZ
EIA
EIB
EIC
EID
EIE
EIF
EIG
EIH
EII
EIJ
EIK
EIL
EIM
EIN
EIO
EIP
EIQ
EIR
EIS
EIT
EIU
EIV
EIW
EIX
EIY
EIZ
EJA
EJB
EJC
EJD
EJE
EJF
EJG
EJH
EJI
EJJ
EJK
EJL
EJM
EJN
EJO
EJP
EJQ
EJR
EJS
EJT
EJU
EJV
EJW
EJX
EJY
EJZ
EKA
EKB
EKC
EKD
EKE
EKF
EKG
EKH
EKI
EKJ
EKK
EKL
EKM
EKN
EKO
EKP
EKQ
EKR
EKS
EKT
EKU
EKV
EKW
EKX
EKY
EKZ
ELA
ELB
ELC
ELD
ELE
ELF
ELG
ELH
ELI
ELJ
ELK
ELL
ELM
ELN
ELO
ELP
ELQ
ELR
ELS
ELT
ELU
ELV
ELW
ELX
ELY
ELZ
EMA
EMB
EMC
EMD
EME
EMF
EMG
EMH
EMI
EMJ
EMK
EML
EMM
EMN
EMO
EMP
EMQ
EMR
EMS
EMT
EMU
EMV
EMW
EMX
EMY
EMZ
ENA
ENB
ENC
END
ENE
ENF
ENG
ENH
ENI
ENJ
ENK
ENL
ENM
ENN
ENO
ENP
ENQ
ENR
ENS
ENT
ENU
ENV
ENW
ENX
ENY
ENZ
EOA
EOB
EOC
EOD
EOE
EOF
EOG
EOH
EOI
EOJ
EOK
EOL
EOM
EON
EOO
EOP
EOQ
EOR
EOS
EOT
EOU
EOV
EOW
EOX
EOY
EOZ
EPA
EPB
EPC
EPD
EPE
EPF
EPG
EPH
EPI
EPJ
EPK
EPL
EPM
EPN
EPO
EPP
EPQ
EPR
EPS
EPT
EPU
EPV
EPW
EPX
EPY
EPZ
EQA
EQB
EQC
EQD
EQE
EQF
EQG
EQH
EQI
EQJ
EQK
EQL
EQM
EQN
EQO
EQP
EQQ
EQR
EQS
EQT
EQU
EQV
EQW
EQX
EQY
EQZ
ERA
ERB
ERC
ERD
ERE
ERF
ERG
ERH
ERI
ERJ
ERK
ERL
ERM
ERN
ERO
ERP
ERQ
ERR
ERS
ERT
ERU
ERV
ERW
ERX
ERY
ERZ
ESA
ESB
ESC
ESD
ESE
ESF
ESG
ESH
ESI
ESJ
ESK
ESL
ESM
ESN
ESO
ESP
ESQ
ESR
ESS
EST
ESU
ESV
ESW
ESX
ESY
ESZ
ETA
ETB
ETC
ETD
ETE
ETF
ETG
ETH
ETI
ETJ
ETK
ETL
ETM
ETN
ETO
ETP
ETQ
ETR
ETS
ETT
ETU
ETV
ETW
ETX
ETY
ETZ
EUA
EUB
EUC
EUD
EUE
EUF
EUG
EUH
EUI
EUJ
EUK
EUL
EUM
EUN
EUO
EUP
EUQ
EUR
EUS
EUT
EUU
EUV
EUW
EUX
EUY
EUZ
EVA
EVB
EVC
EVD
EVE
EVF
EVG
EVH
EVI
EVJ
EVK
EVL
EVM
EVN
EVO
EVP
EVQ
EVR
EVS
EVT
EVU
EVV
EVW
EVX
EVY
EVZ
EWA
EWB
EWC
EWD
EWE
EWF
EWG
EWH
EWI
EWJ
EWK
EWL
EWM
EWN
EWO
EWP
EWQ
EWR
EWS
EWT
EWU
EWV
EWW
EWX
EWY
EWZ
EXA
EXB
EXC
EXD
EXE
EXF
EXG
EXH
EXI
EXJ
EXK
EXL
EXM
EXN
EXO
EXP
EXQ
EXR
EXS
EXT
EXU
EXV
EXW
EXX
EXY
EXZ
EYA
EYB
EYC
EYD
EYE
EYF
EYG
EYH
EYI
EYJ
EYK
EYL
EYM
EYN
EYO
EYP
EYQ
EYR

Ծրագրի №		

ՅՈՒՄԱՅՈՒՄ ԱՐՁՈՒՅԱՆ

ՇԻՆՈՒԹՅԱՆ ՆՇԱՆԱԿՈՒԹՅՈՒՆՆԵՐ

1. ՇԻՆԱՐԱՐԱԿԱՆ ԱՇԽԱՏԱՆՔՆԵՐԻ ԻՐԱԿԱՆԱՑՄԱՆ ԺԱՄԱՆԱԿԱՑՈՒՅՑԸ ԵՎ ՀԱՋՈՐԴԱԿԱՆՈՒԹՅԱՆ ՀԱՐՑԵՐԸ ԿԱՐԳԱՎՈՐՎՈՒՄ ԵՆ ՀՀ ՔԱՂԱՔԱՇԻՆԱԿԱՆ ՕՐԵՆՍԳՐՔՈՎ ԵՎ ՀՀ ԿԱՌԱՎԱՐՈՒԹՅԱՆ ՈՐՈՇՄԱՄԲ ՍԱՀՄԱՆՎԱԾ ԿԱՐԳՈՎ:

2. ՇԻՆԱՐԱՐԱԿԱՆ ԱՇԽԱՏԱՆՔՆԵՐԸ ԿԱՏԱՐՎՈՒՄ ԵՆ ՀՀ ՇԻՆԱՐԱՐՈՒԹՅԱՆ ՕՐԵՆՍԳՐՔԻ ՊԱՀԱՆՋՆԵՐԻ ՀԱՄԱՁԱՅՆ:

3. ՇԻՆԱՐԱՐԱԿԱՆ ԱՇԽԱՏԱՆՔՆԵՐԸ ԿԱՏԱՐՎՈՒՄ ԵՆ ՄԱՍՆԱԳԻՏԱԿԱՆ ՀԱՄԱՁԱՅՆ ՀՀ ՇԻՆԱՐԱՐՈՒԹՅԱՆ ՕՐԵՆՍԳՐՔԻ ՊԱՀԱՆՋՆԵՐԻ ՀԱՄԱՁԱՅՆ:

4. ՇԻՆԱՐԱՐԱԿԱՆ ԱՇԽԱՏԱՆՔՆԵՐԸ ԿԱՏԱՐՎՈՒՄ ԵՆ ՄԱՍՆԱԳԻՏԱԿԱՆ ՀԱՄԱՁԱՅՆ ՀՀ ՇԻՆԱՐԱՐՈՒԹՅԱՆ ՕՐԵՆՍԳՐՔԻ ՊԱՀԱՆՋՆԵՐԻ ՀԱՄԱՁԱՅՆ: