საქართველო

# ქ.თბილისის მერია

## სსიპ. ქ. თბილისის არქიტექტურის სამსახური

სამსახურის უფროსი

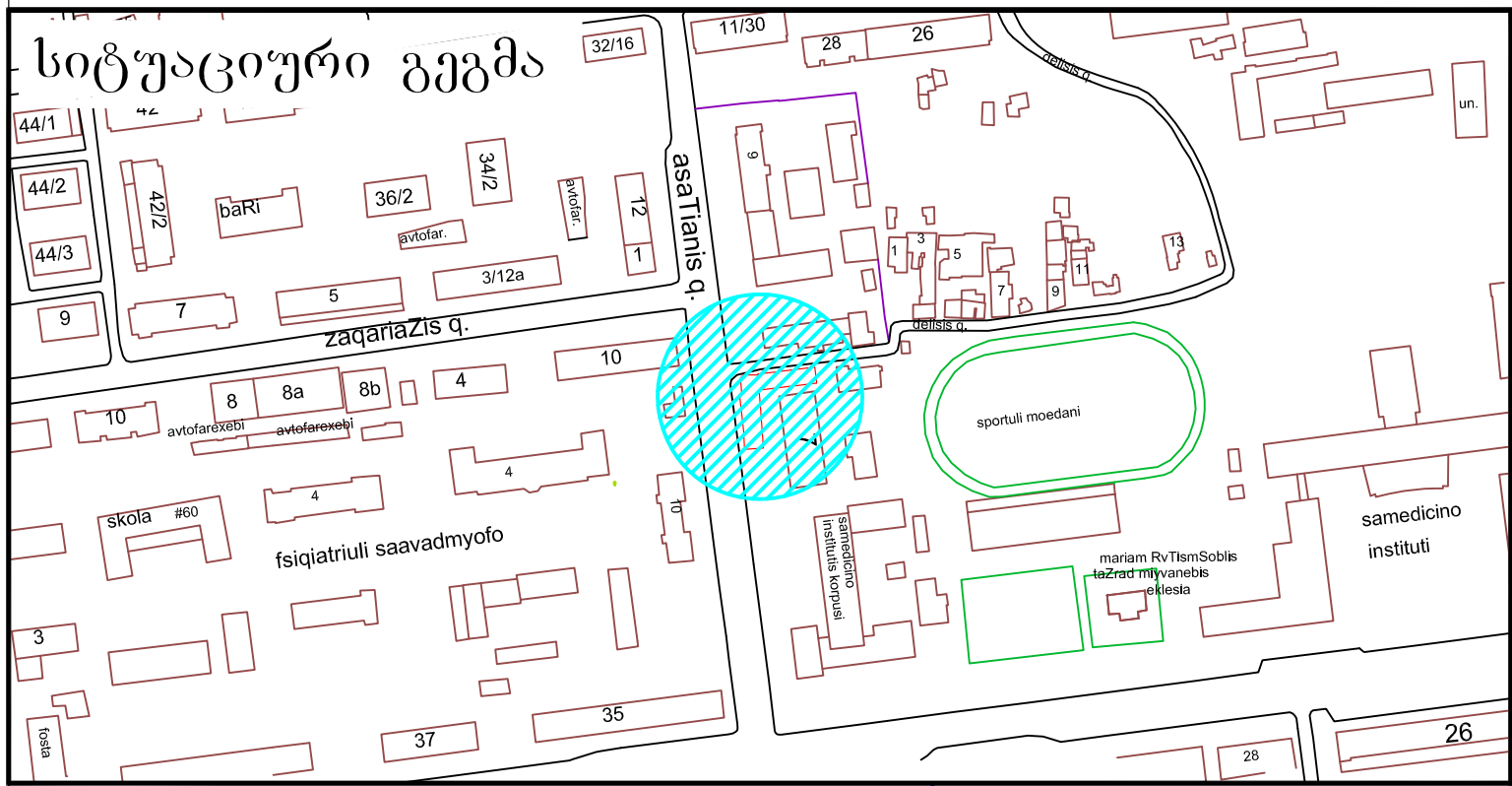


| | | |
|---|---|---|
| განყოფილ. უფროსი | | |
| მთავარი სპეც-ტი | | |

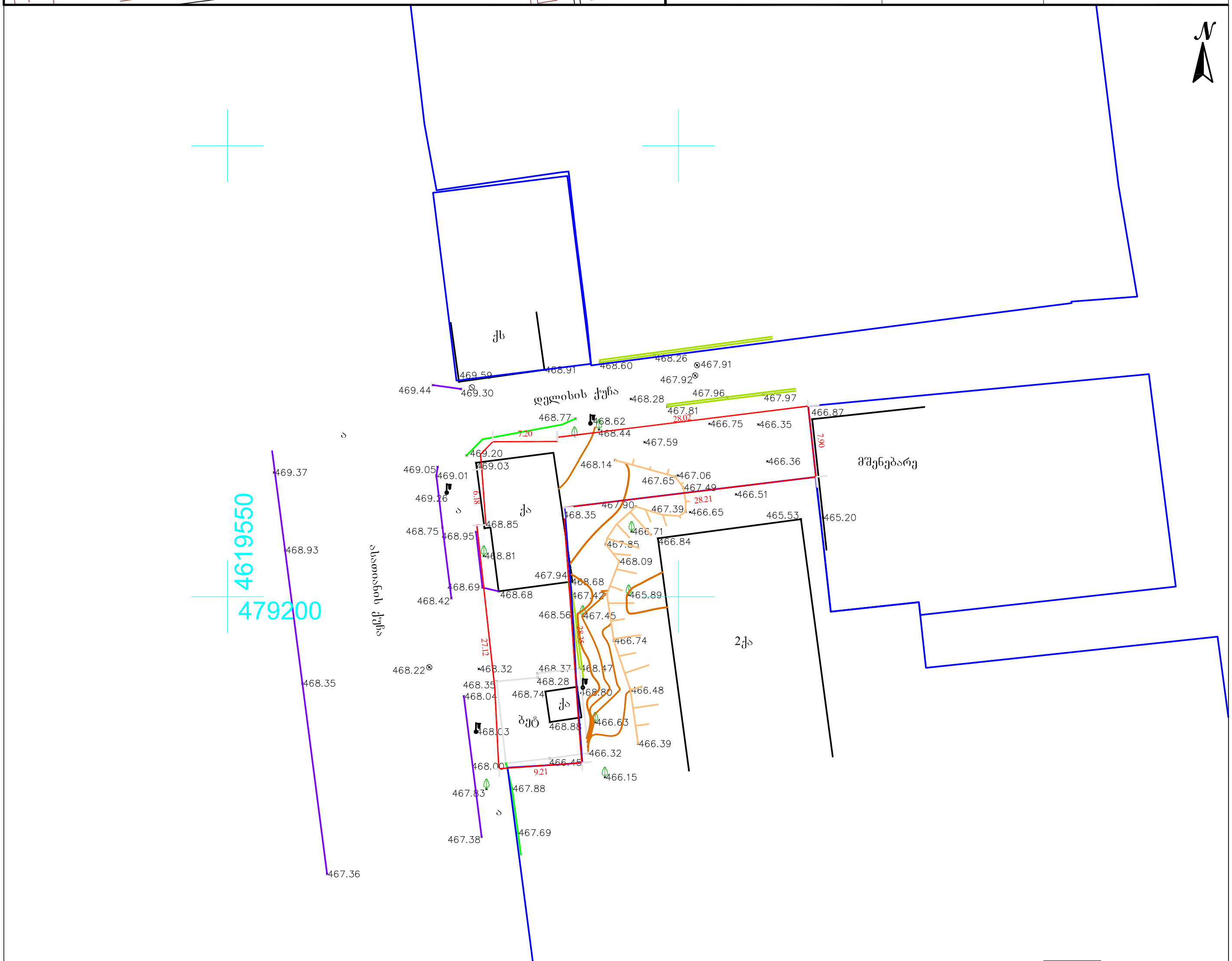


| პირობითი აღნიშვნები | შენიშვნა: მიწის სამუშაოები შეათანხმეთ კომუნიკაციის წარმომადგენლებთან | | | პროექცია UTM 38N<br>საკოორდინატო სისტემა WGS 84 |
|---|---|---|---|---|
| მიწისქვეშა კომუნიკაციები | ნაკვეთის საზღვარი | ბუჩქი | ცოცხალი ღობე | ღობე |
| კანალიზაცია | შენობა | გაზონი | ხეების რიგი | ბორდიური |
| დენის კაბელი | არკა | სამეთვალყურეო ჭები | ტრანსფორმატორი | ბეტონი |
| გაზის მილი | ფარდული | ძეგლი | რადიო ან ტელე ანძა | კედელი |
| წყლის მილი | კიბე | შადრევანი | ლამპიონები | საყრდენი კედელი |
| კავშირგაბმულობა | ფოთლოვანი ხე | ონკანი | ელექტრო ბოძი | ბილიკი |
| | წიწვოვანი ხე | წყარო ან ჭა | რკინიგზა | გზის კონტური |
| | ხეხილის ხე | ბენზინგასამართი სადგური | იზოჰიფსი | ფლატე |
| | პალმა | მაღალი ძაბვის გადამცემი | მთავარი იზოჰიფსი | წყლის კონტური |


შპს,,პრივატტექსერვისი" d "PRIVATTEKSERVISI"
ქ. თბილისი,
მტკვრის ქუჩა №6
მობ: +995 514-44-11-41.
E-mail: zviadiw@gmail.com


| | | |
|---|---|---|
| დირექტორი | | ზ. წიკლაური |
| კომპ. უზრუნველყოფა | | ზ. წიკლაური |
| აზომა | | ლ. ჩიტაიშვილი |
| მისამართი | ქ. თბილისი, ასათიანისა და დელისის ქუჩების გადაკვეთაზე (ნაკვეთი №7/76) /<br>ქ. თბილისი, ასათიანის და დელისის ქუჩების გადაკვეთაზე. ს/კ.01.10.15.007.119 | |
| | მაშტაბი 1:500 | 18.07.2015 |




# ситуационна извадка м 1:150

| | | |
|---|---|---|
| Изработил: | Ас. Стоянов | Фирма: |
| | | Проектирал: |
| | | Фирма: |
| | | Проектирал: |
| | | Фирма: |
| | | Проектирал: |
| |

# გენგეგმა მ.1:500

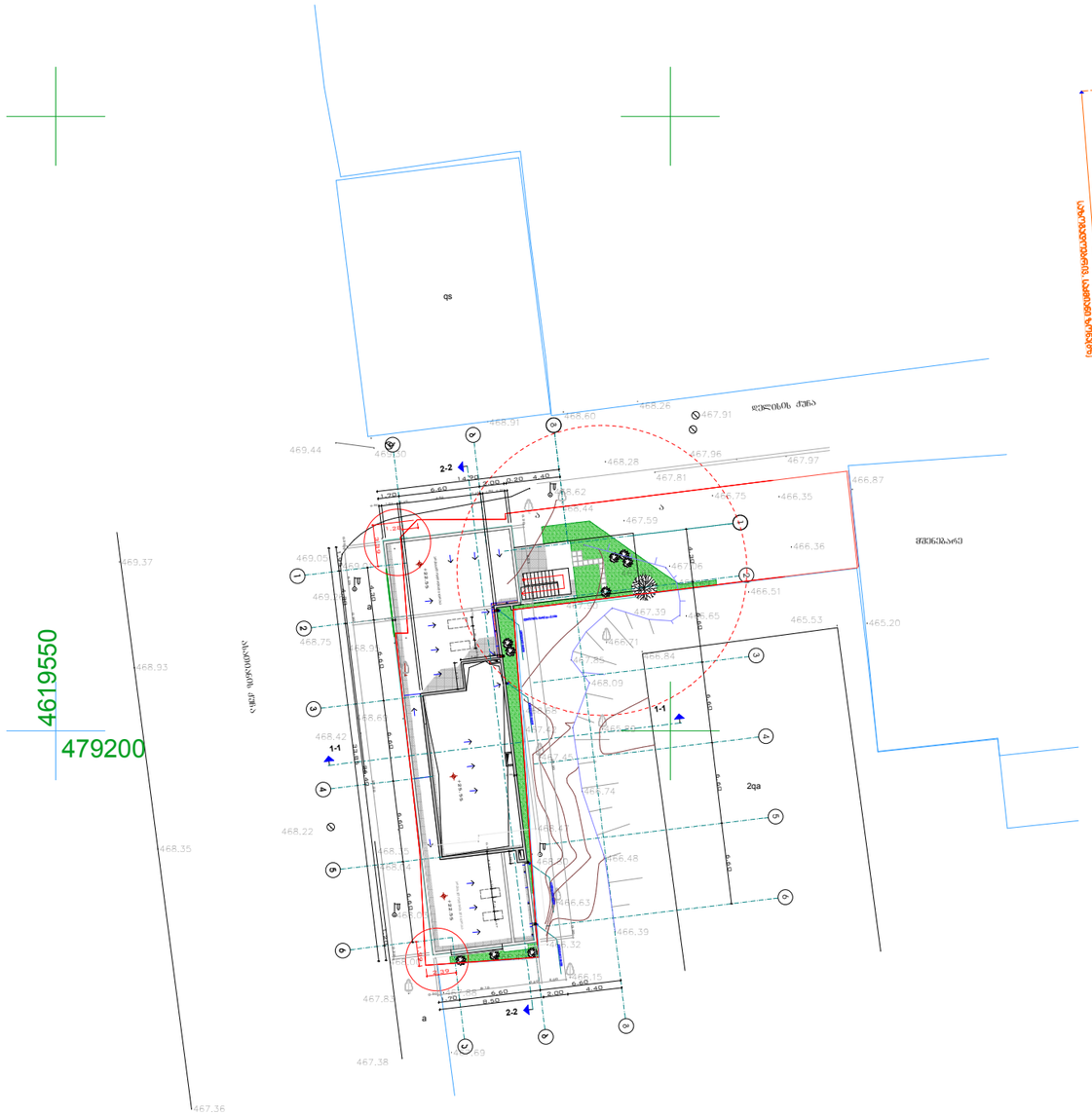


ფუნქციური ზონები

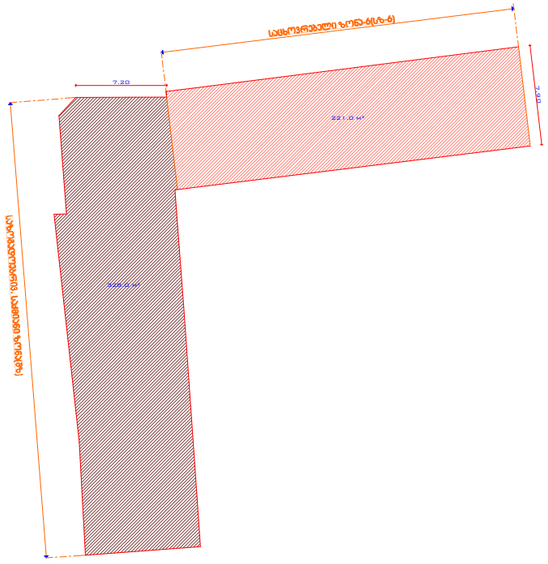


| ფორმატი | დაკვეთა № | ფაილის სახელი |
|---|---|---|
| A-3 | | |

ექსპლიკაცია:

პირობითი აღნიშვნები

საკადასტრო საზღვარი

აბს. ნიშ. +0.00=468.85

შენიშვნები:

1/ ზომები მოცემულია მეტრებში

პროექტის სახელწოდება

ქ.ბილისი ასათიანისა და დელისის ქ.-ის გაჯაკვეთაზე ს/კ (01.10.15.007.119) შპს "კაპიტალ ინვესტ გრუპი" კუთვნილ მიწის ნაკვეთზე სავაჭრო- საოფისე შენობის კორექტირებული პროექტი

| თანამდებობა | გვარი | ხელმოწერა |
|---|---|---|
| დირექტორი | გ. დათებაშვილი | |
| მთ. არქიტ. | თ. დათებაშვილი | |
| არქიტექტორი | ჯ.როყვა | |
| შესრულა | | |
| შეამოწმა | | |

მისამართი

**"JD. studio"**

| მასშტაბი | 1:150 | |
|---|---|---|
| თარიღი | 2018 | |

| სტადია | ფურცელი | ფურცლები |
|---|---|---|
| მ.პ | | |

# გეგმა (ტერიტორიის ჯეთილმოწყობის ჩვენებით) +0.00 ნიშ. მ. 1:150

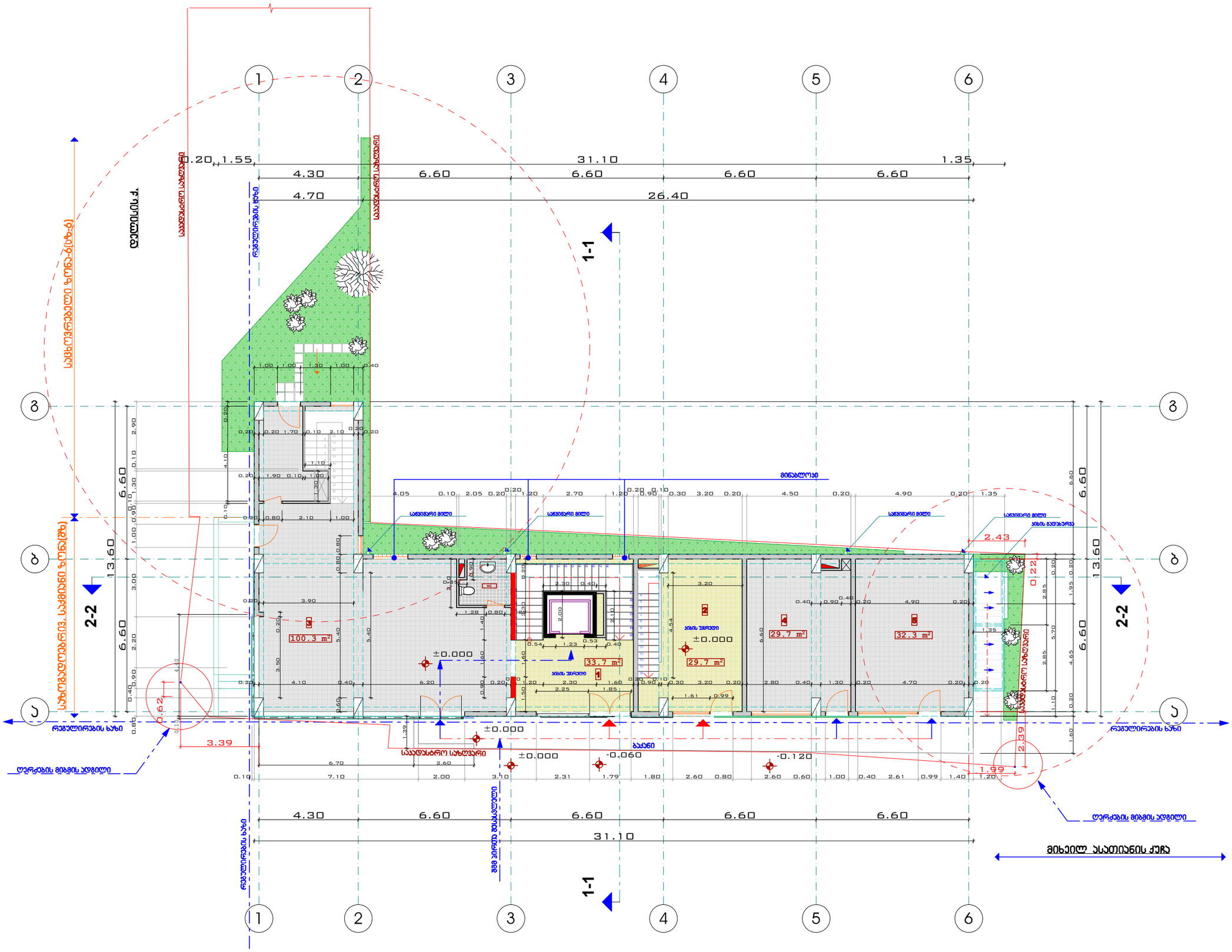


| ფორმატი | დაკვეთა № | ფაილის სახელი |
|---|---|---|
| A-3 | | |

ექსპლიკაცია:

პირობითი აღნიშვნები

საკადასტრო საზღვარი

აბს. ნიშ. +0.00=468.85

შენიშვნები:

1/ ზომები მოცემულია მეტრებში

პროექტის სახელწოდება

ქ.ბილისი ასათიანისა და ლელისის ქ.-ის გაღაკვეთაზე ს/კ (01.10.15.007.119) შპს "კაპიტალ ინვესტ ბრუპი" კუთვნილ მიწის ნაკვეთზე სავაჭრო- საოფისე შენობის კორექტირებული პროექტი

| თანამდებობა | გვარი | ხელმოწერა |
|---|---|---|
| დირექტორი | გ. დათებაშვილი | |
| მთ. არქიტ. | თ. დათებაშვილი | |
| არქიტექტორი | ა.როყვა | |
| შესრულა | | |
| შეამოწმა | | |

მისამართი

"JD. studio"

| მასშტაბი | 1:150 | გეგმა +0.00 ნიშნულზე |
|---|---|---|
| თარიღი | 2018 | |

| სტადია | ფურცელი | ფურცლები |
|---|---|---|
| მ.პ | | |