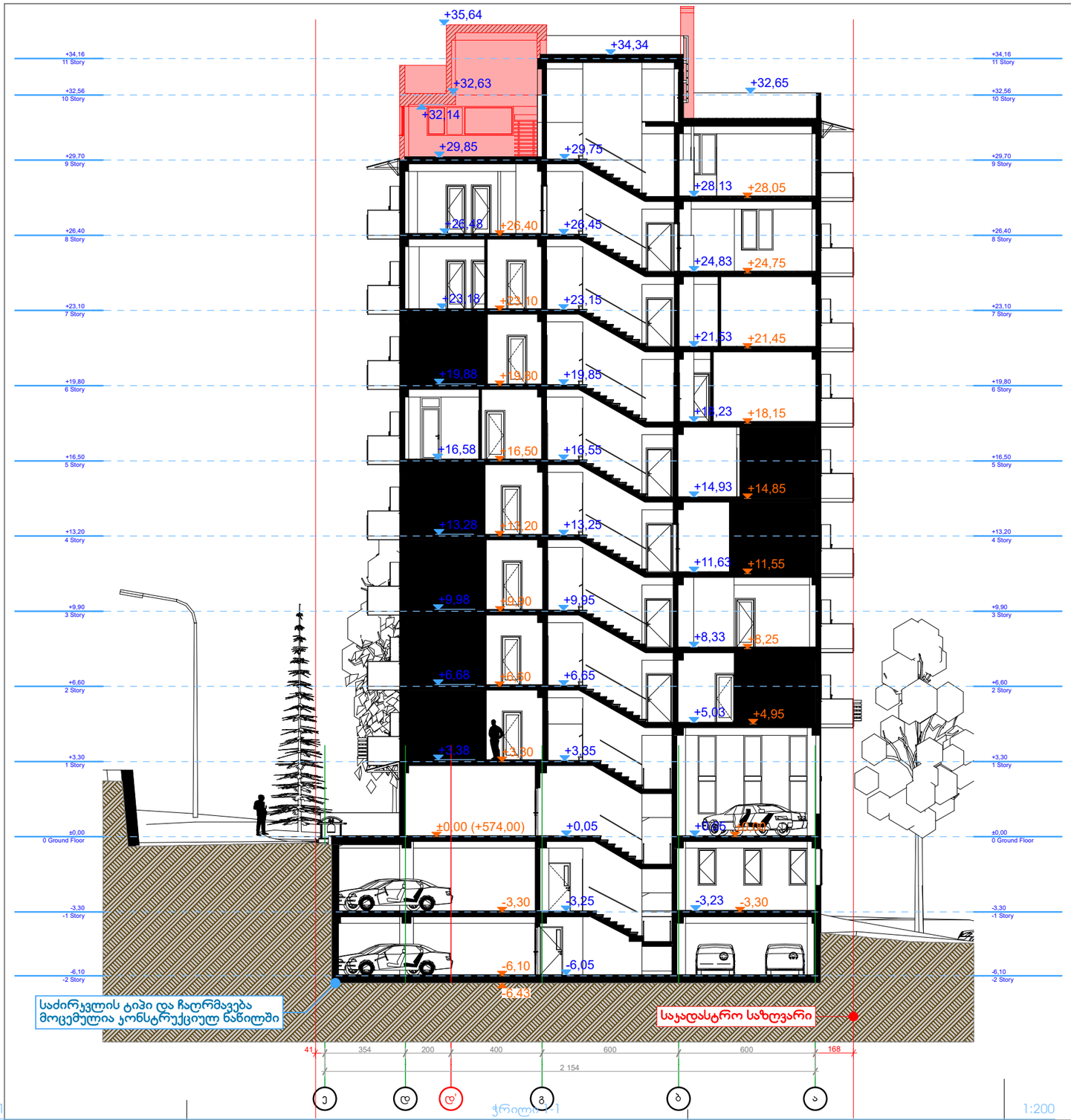



გ. დათუაშვილი
(995 598) 188889
datukii@yahoo.com

შპს გეობულინვესტი
ნუცუბიძის I მ-რ, I კვ., 7/3
თბილისი 0183
საქართველო

დაკვეთა: **მრავალბინიანი საცხოვრებელი სახლი**

დამკვეთი:
მალხაზ დათუაშვილი

ნუცუბიძის I მ/რ თბილისი
0183 საქართველო

პროექტი
არქიტექტურა

მონაწილე ძირითადი სპეციალისტები

არქიტექტორი
გ. დათუაშვილი
კად-ტექნიკოსი
გ. დათუაშვილი

სტადია: ნაწილი
შეამოწმა
ვ. ჯოხაძე

ხელმოწერა

ფურცელი **ა.04.1** | სულ **46** ფ.

დასახელება: **ჭრილი 1-1, ჭრილი 3-3**

შენიშვნა:
1.წინამდებარე პროექტი წარმოადგენს საავტორო უფლებით დაცულ ნამუშევარს.
2. ზომები მოცემულია სმ-ში, ხოლო ნიშნულები მ-ში.
3. ნარინჯისფერში მოცემულია იატაკის ზედაპირის ნიშნული, ხოლო ცისფრად - იატაკის მოპირკეთების, რომელიც დაზუსტდება მუშა ნახაზებში.

მასშტაბი **1:200**

თარიღი: **16.04.2018**
ფორმატი **A3**

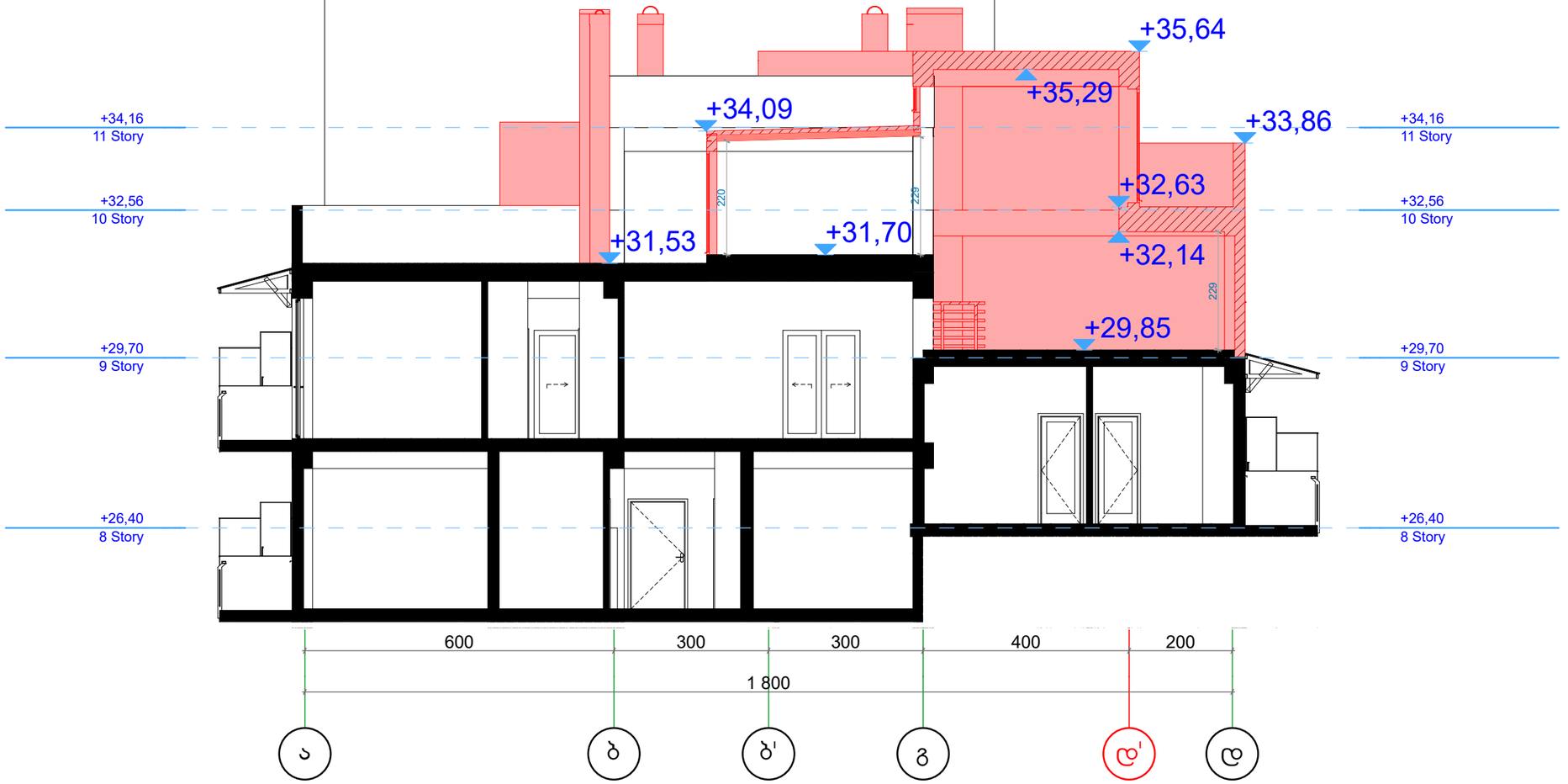

1 ჭრილი ა-დ ღერძებში 1:100

გ. დათუკიშვილი
(995 598) 188889
datukii@yahoo.com

შპს გეობულინვესტი
ნუცუბიძის I მ-რ, I კვ., 7/3
თბილისი 0183
საქართველო

დაკვეთა: **მრავალბინიანი საცხოვრებელი სახლი**

დამკვეთი:
მალხაზ დათუკიშვილი

ნუცუბიძის I მ/რ თბილისი
0183 საქართველო

პროექტი არქიტექტურა სტადია ნაწილი

მონაწილე ძირითადი სპეციალისტები
არქიტექტორი
გ. დათუკიშვილი
კად-ტექნიკოსი
გ. დათუკიშვილი

შეამოწმა
ვ. ჯოხაძე

ხელმოწერა

ფურცელი **ა.04.2** | სულ **46** ფ.

დასახელება: **ჭრილი ა-დ ღერძებში**

მასშტაბი **1:100**

შენიშვნა:
1.წინამდებარე პროექტი წარმოადგენს საავტორო უფლებით დაცულ ნამუშევარს.
2. ზომები მოცემულია სმ-ში, ხოლო ნიშნულები მ-ში.
3. ნარინჯისფერში მოცემულია იატაკის ზედაპირის ნიშნული, ხოლო ცისფრად - იატაკის მოპირკეთების, რომელიც დაზუსტდება მუშა ნახაზებში.

თარიღი: **16.04.2018** ფორმატი **A3**

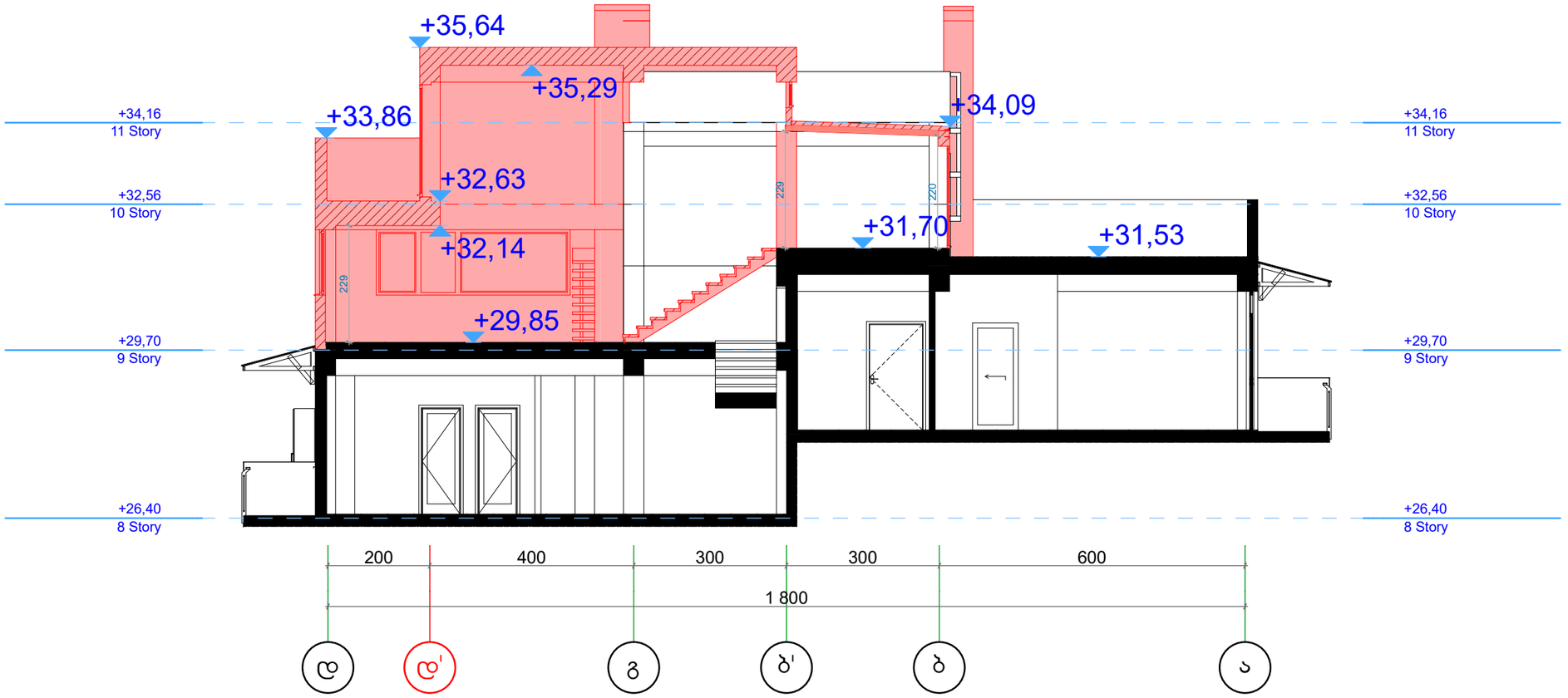

1 ჭრილი დ-ა ღერძებში 1:100

გ. დათუკიშვილი
(995 598) 188889
datukii@yahoo.com

შპს გეობულინვესტი
ნუცუბიძის I მ-რ, I ჯვ., 7/3
თბილისი 0183
საქართველო

დაკვეთა: **მრავალბინიანი საცხოვრებელი სახლი**

დამკვეთი:
მალხაზ დათუკიშვილი

ნუცუბიძის I მ/რ თბილისი
0183 საქართველო

პროექტი არქიტექტურა

მონაწილე ძირითადი სპეციალისტები
არქიტექტორი
გ. დათუკიშვილი
კად-ტექნიკოსი
გ. დათუკიშვილი

სტადია ნაწილი
შეამოწმა
ვ. ჯოხაძე

ხელმოწერა

ფურცელი **ა.04.3** | სულ **46** ფ.

დასახელება: **ჭრილი დ-ა ღერძებში**

მასშტაბი **1:100**

შენიშვნა:
1.წინამდებარე პროექტი წარმოადგენს საავტორო უფლებებით დაცულ ნამუშევარს.
2. ზომები მოცემულია სმ-ში, ხოლო ნიშნულები მ-ში.
3. ნარინჯისფერში მოცემულია იატაკის ზედაპირის ნიშნული, ხოლო ცისფრად - იატაკის მოპირკეთების, რომელიც დაზუსტდება მუშა ნახაზებში.

თარიღი: 16.04.2018
ფორმატი A3

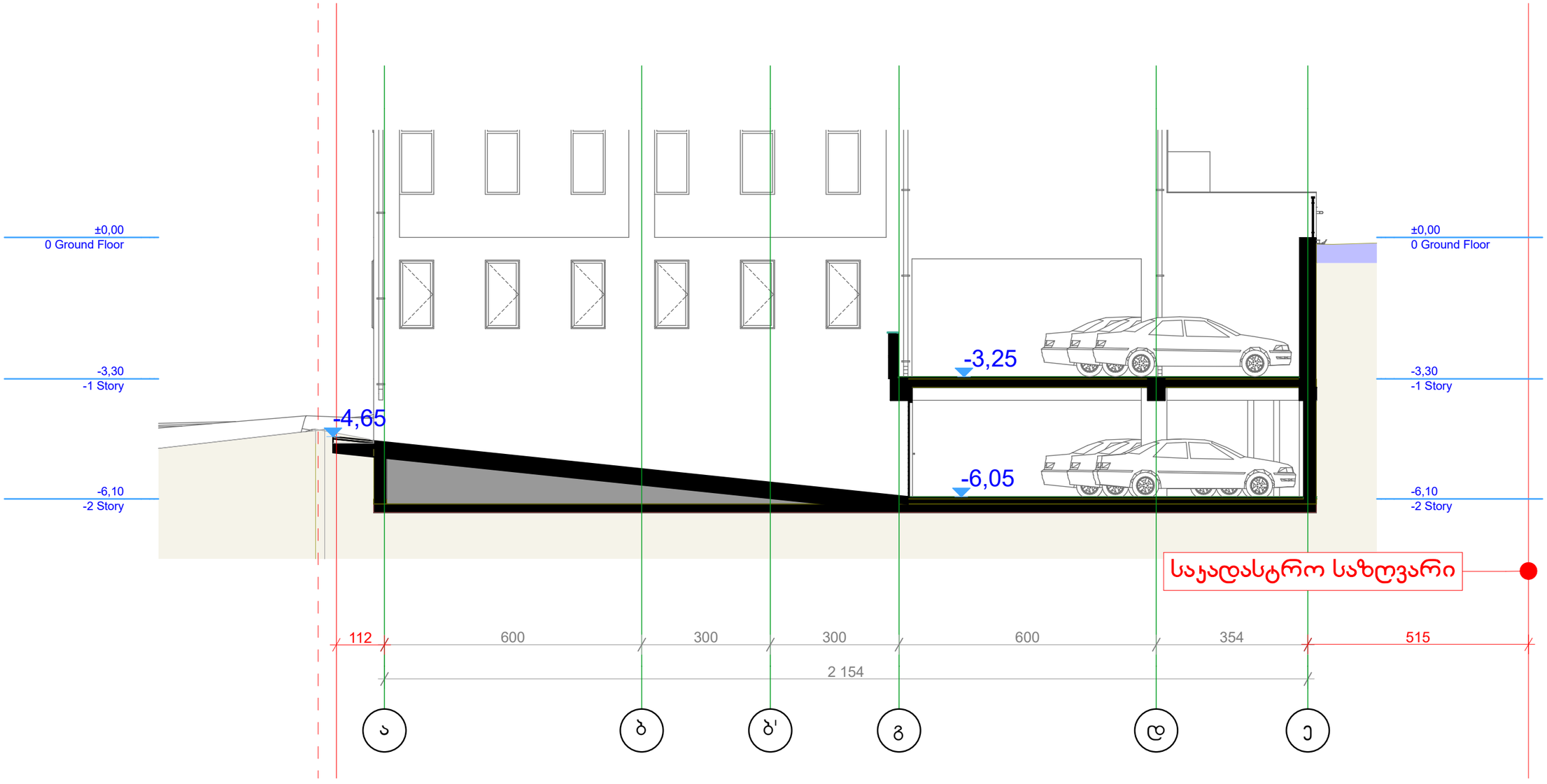

1 ჭრილი 2-2 (ფრაგმენტი) 1:100

გ. დათუაშვილი
(995 598) 188889
datukii@yahoo.com

შპს გეობულინვესტი
ნუცუბიძის I მ-რ, I ჯვ., 7/3
თბილისი 0183
საქართველო

დაკვეთა: **მრავალბინიანი საცხოვრებელი სახლი**

დამკვეთი:
მალხაზ დათუაშვილი

ნუცუბიძის I მ/რ თბილისი
0183 საქართველო

პროექტი არქიტექტურა სტადია ნაწილი

მონაწილე ძირითადი სპეციალისტები

არქიტექტორი
გ. დათუაშვილი
კად-ტექნიკოსი
გ. დათუაშვილი

შეამოწმა
ვ. ჯოხაძე

ხელმოწერა

ფურცელი **ა.04.4** | სულ **46** ფ.

დასახელება: **ჭრილი 2-2 (ფრაგმენტი)**

მასშტაბი **1:100**

შენიშვნა:
1.წინამდებარე პროექტი წარმოადგენს საავტორო უფლებით დაცულ ნამუშევარს.
2. ზომები მოცემულია სმ-ში, ხოლო ნიშნულები მ-ში.
3. ნარინჯისფერში მოცემულია იატაკის ზედაპირის ნიშნული, ხოლო ცისფრად - იატაკის მოპირკეთების, რომელიც დაზუსტდება მუშა ნახაზებში.

თარიღი: **16.04.2018**
ფორმატი **A3**

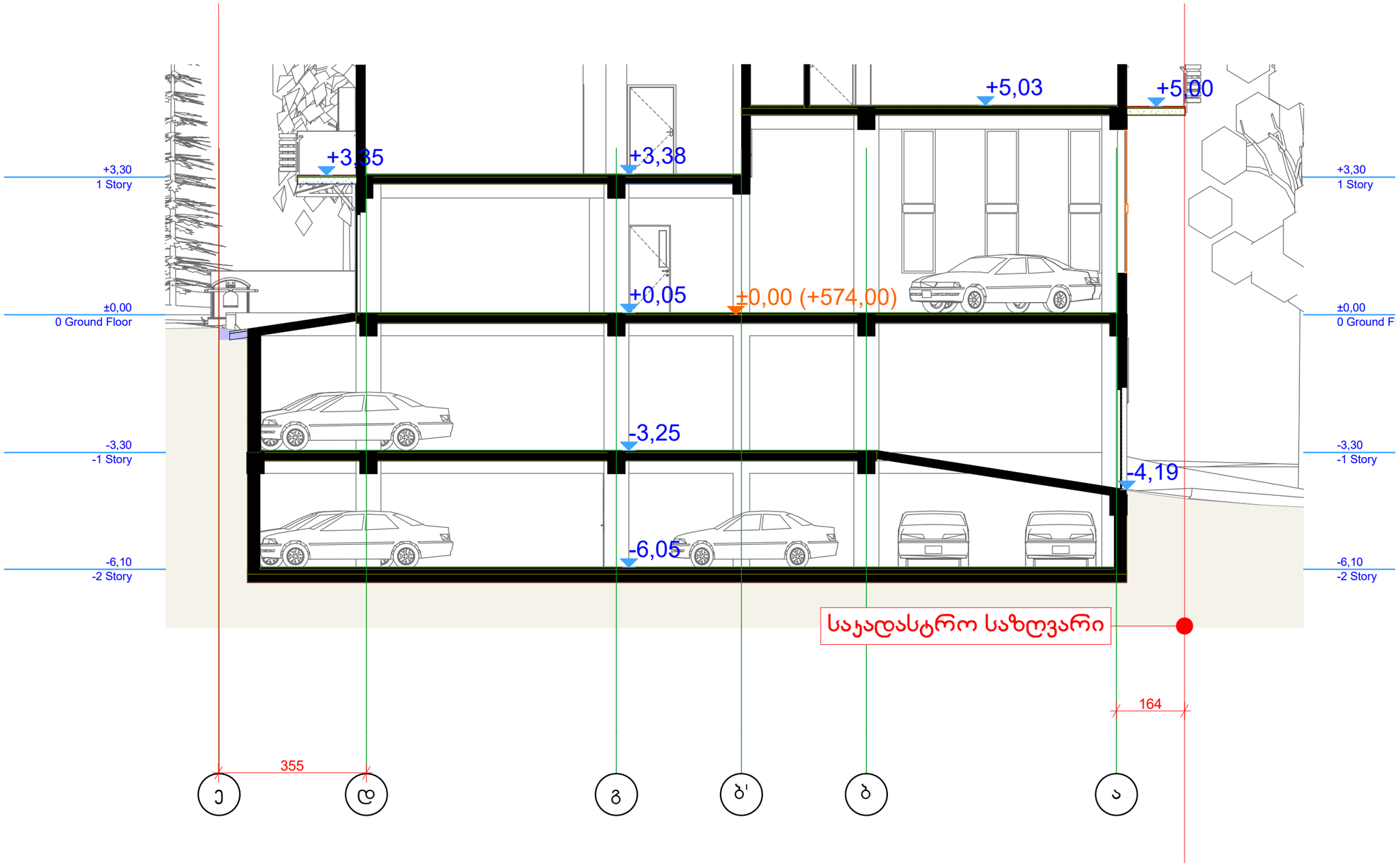

1 ჭრილი 4-4 (ფრაგმენტი) 1:100

გ. დათუაიშვილი
(995 598) 188889
datukii@yahoo.com

შპს გეობულინვესტი
ნუცუბიძის I მ-რ, I ჯვ., 7/3
თბილისი 0183
საქართველო

დაკვეთა: **მრავალბინიანი საცხოვრებელი სახლი**

დამკვეთი:
მალხაზ დათუაიშვილი

ნუცუბიძის I მ/რ თბილისი
0183 საქართველო

პროექტი
არქიტექტურა
სტადია ნაწილი

მონაწილე ძირითადი სპეციალისტები
არქიტექტორი
გ. დათუაიშვილი
ყად-ტექნიკოსი
გ. დათუაიშვილი
შეამოწმა
ვ. ჯოხაძე

ხელმოწერა

ფურცელი **ა.04.5** | სულ **46** ფ.
დასახელება: **ჭრილი 4-4 (ფრაგმენტი)**
მასშტაბი **1:100**

შენიშვნა:
1.წინამდებარე პროექტი წარმოადგენს საავტორო უფლებით დაცულ ნამუშევარს.
2. ზომები მოცემულია სმ-ში, ხოლო ნიშნულები მ-ში.
3. ნარინჯისფერში მოცემულია იატაკის ზედაპირის ნიშნული, ხოლო ცისფრად - იატაკის მოპირკეთების, რომელიც დაზუსტდება მუშა ნახაზებში.

თარიღი: **16.04.2018**
ფორმატი: **A3**