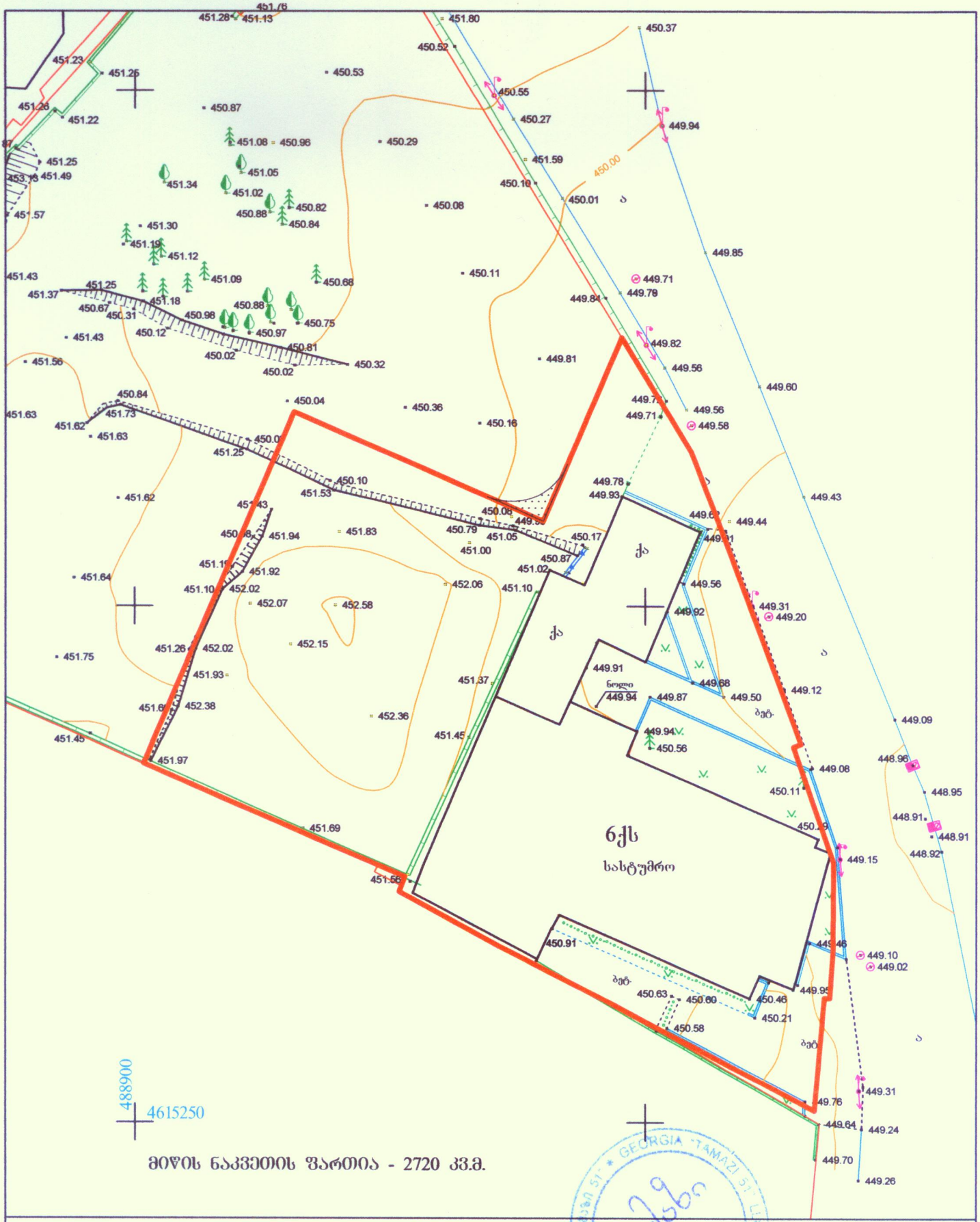

მისამართი: წულუკიძის ქ. №6

არასაცხოვრებელი შენობა	ბორდიური	რეზერვუარი	შ.პ.ს. „თამაზი 51“
საცხოვრებელი შენობა	ღობე	სატრანსფორმატორო ჯიხური	დირექტორი — თ. მამულაშვილი
შენებადი ნაგებობა	კედელი	რელიეფი	შეასრულა — თ. მამულაშვილი
ფარდული	რკინიგზა		მასშტაბი 1:500 — გაიცა: 01.02.2018
	მაღალი ძაბვის ელექტრო გადამცემი ხაზი		
	ხეები	UTM (საერთაშორისო) სისტემის კოორდინატები	
	სამეთვალყურეო ჭაბი		

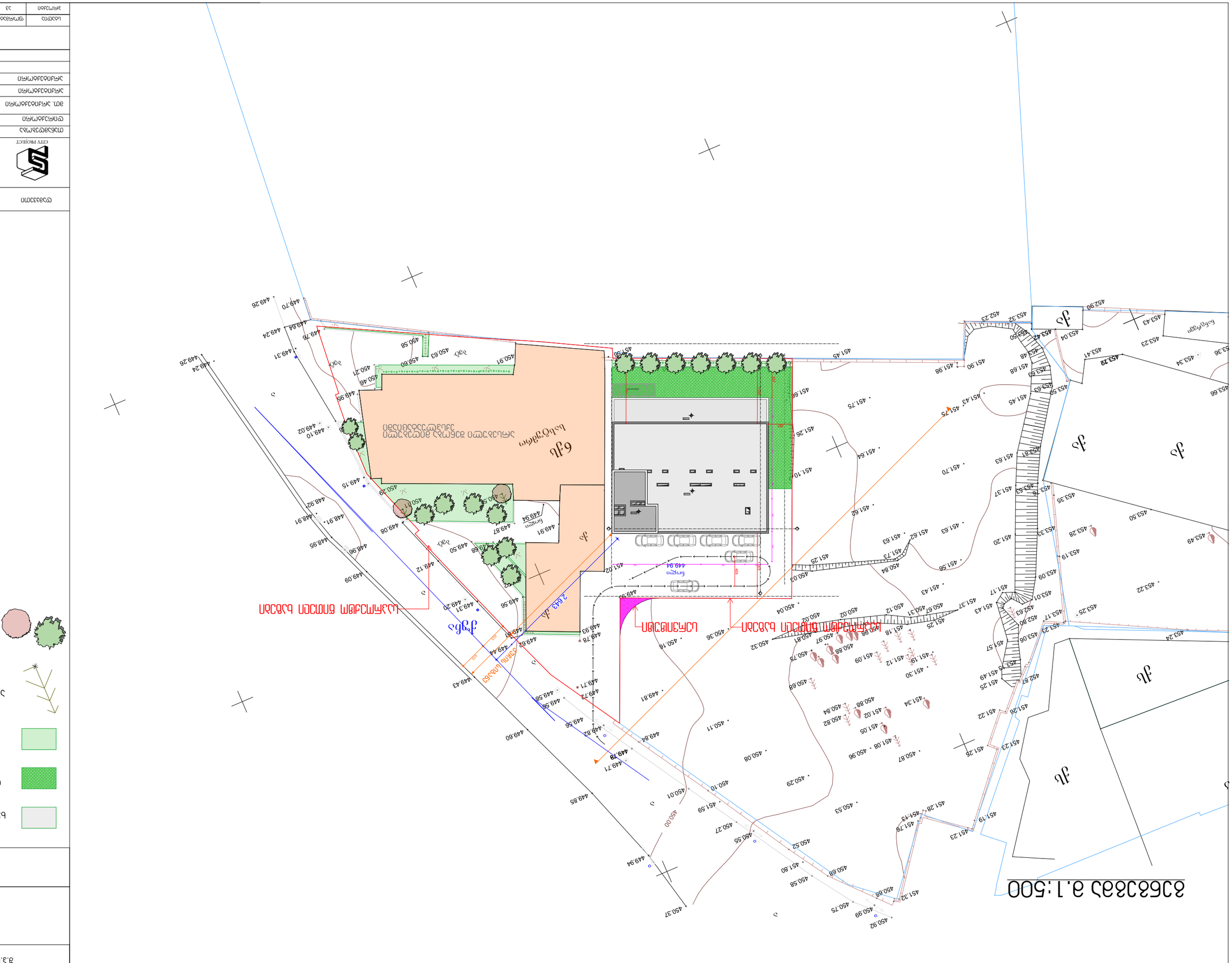
6ЗЬ
ЗЬ
ЗЬ

ა არსებული მცენარეული საფარი
მ.1:200

saproeqto wiTeli xazebi

saproeqto wiTeli xazebi

servituti

ქუჩა

ნოლი
449.94

ქა

სასტუმრო

არსებული შენობა მიღებული ექსპლუატაციაში

ბეტ.

450.36	450.04	449.93	449.93	449.56	449.31
449.92	449.68	449.50	449.12	449.91	449.87
449.08	450.56	450.11	450.29	449.46	449.10
449.02	449.95	450.46	450.21	450.91	450.63
450.60	450.58	449.76	449.64	449.70	451.02
451.10	451.26	451.66	451.97	451.69	451.56

26.3 m²	11.2 m²	108.7 m²	13.6 m²
32.5 m²	2.001	6.2 m²	26.6 m²

2,643

1,005 | 458 | 367 | 557 | 520 | 309 | 162 | 433

კ3 საანგარიშო ფართი შეადგენს 408.5კვ.მ.

არსებული შესანარჩუნებელი ხეები------2ც.

არსებული შესანარჩუნებელი ბუჩქნარი------28.30გრ/მ.

ბალახის საფარი 226.9კვ.მ.

დამკვეთი		შეასრულა	ლანდშაფტის არქიტექტორი თამარ თავართქილაძე	დენდროპროექტი მ.1:200	
მისამართი		მისამართი	ვერცხლის ქ.20	დენდროლოგიური გეგმა	A3

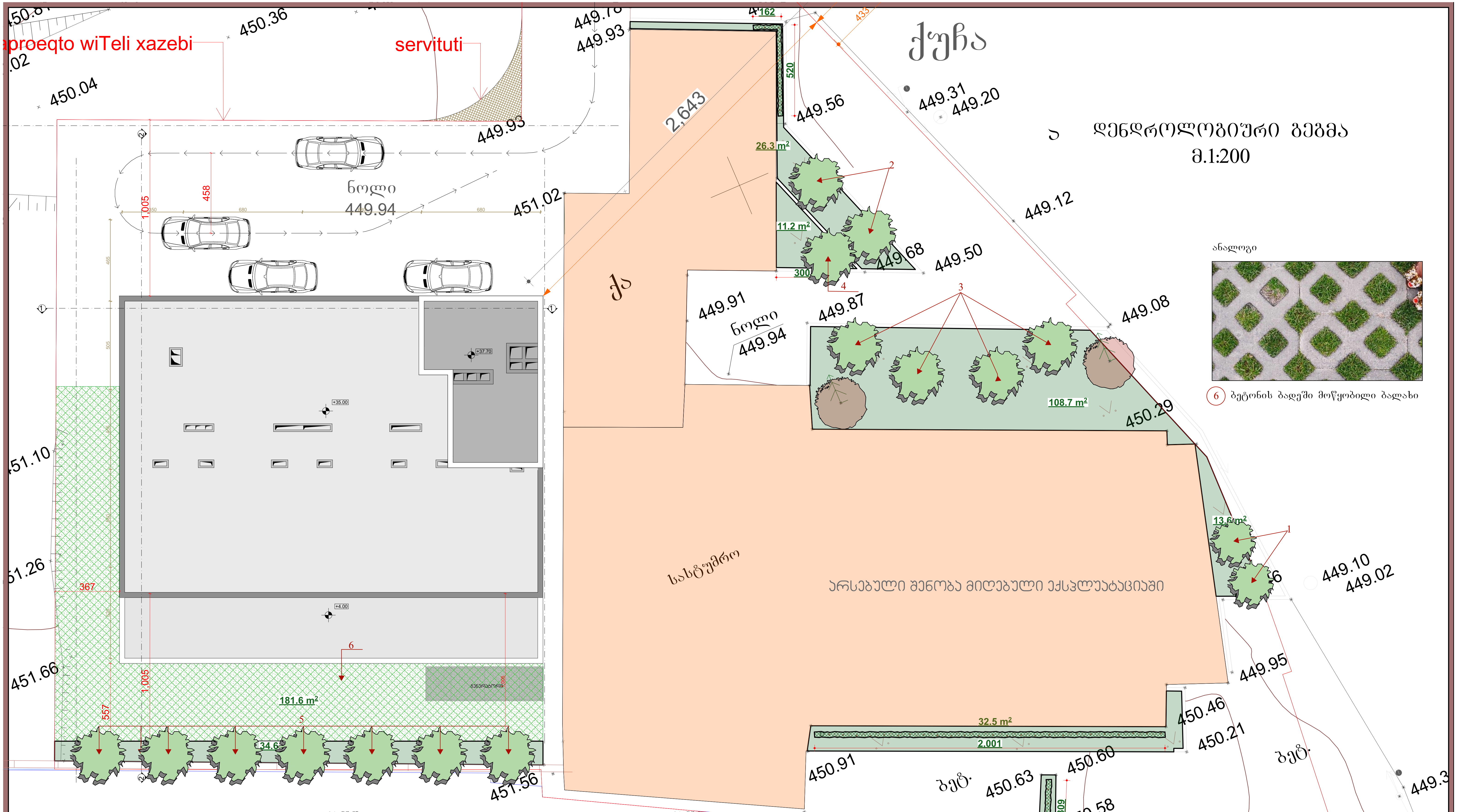

პირ.აღნ	დასახელება	რაოდ.
	არსებული შესანარჩუნებელი ხეები------------2ც.	
	არსებული შესანარჩუნებელი ბუჩქნარი------28.30გრ/მ.	
	ბალახის საფარი----------226.9კვ.მ.	

პირ.აღნ	დასახელება	რაოდ.
	საპროექტო ფოთოლმცვენი ხე	16
	ბეტონის ბადეში მოწყობილი ბალახი 181.6კვ.მ.	

პირ.აღნ	დასახელება
1	საპროექტო მცენარის პირობითი ნომერი

კ3 საანგარიშო ფართი შეადგენს 408.5კვ.მ.

დამკვეთი		შეასრულა	ლანდშაფტის არქიტექტორი თამარ თავართქილაძე	დენდროპროექტი მ.1:200
მისამართი		მისამართი	ვერცხლის ქ.20	დენდროლოგიური გეგმა A3

მცენარეთა ექსპლიკაცია

საპროექტო მცენარეთა ექსპლიკაცია

N	მცენარის დასახელება	სიმაღლე	ღეროს დიამეტრი	ასაკი	სასიცოცხ. ფორმა	შენიშვნა	რაოდ/ც.
1.	ირმის რქა(Lagerstremia indica)	3.5მ.-დან	14სმ-დან.	10წ.	ფოთოლმცვენი	ფოთლოვანი	2
2.	ორნაკვეთიანი გინგკო (Gingko biloba)	3.5მ.-დან	14სმ-დან.	10წ.	ფოთოლმცვენი	ფოთლოვანი	2
3.	არყის ხე (Betula)	3.5მ.-დან	14სმ-დან.	10წ.	ფოთოლმცვენი	ფოთლოვანი	4
4.	ამბრის ხე (Liquidambar styrasiflua)	3.5მ.-დან	14სმ-დან.	10წ.	ფოთოლმცვენი	ფოთლოვანი	1
5.	თათრული ნეკერჩხალი (Acer tataricum)	3.5მ.-დან	14სმ-დან.	10წ.	ფოთოლმცვენი	ფოთლოვანი	7

ალტერნატიულ მცენარეთა ექსპლიკაცია

N	მცენარის დასახელება	სიმაღლე	ღეროს დიამეტრი	ასაკი	სასიცოცხ. ფორმა	შენიშვნა	რაოდ/ც.
1.	არღავანი, იუდას ხე (Cercis siliguastrum)	3.5მ.-დან	14სმ-დან.	10წ.	ფოთოლმცვენი	ფოთლოვანი	2
2.	ოქროწვიმა (Laburnum anagyroides)	3.5მ.-დან	14სმ-დან.	10წ.	ფოთოლმცვენი	ფოთლოვანი	2
3.	ამერიკული ნეკერჩხალი (Acer negundo)	3.5მ.-დან	14სმ-დან.	10წ.	ფოთოლმცვენი	ფოთლოვანი	4
4.	იფანი გრძელფოთოლა (Fraxinus angustifolia)	3.5მ.-დან	14სმ-დან.	10წ.	ფოთოლმცვენი	ფოთლოვანი	1
5.	ნეკერჩხალი ქორაფი (Acer capadocicum)	3.5მ.-დან	14სმ-დან.	10წ.	ფოთოლმცვენი	ფოთლოვანი	7

შენიშვნა:

1. მცენარეები შერჩეულია კლიმატის, ნიადაგის, დეკორატიულობისა და ურბანული პირობების გათვალისწინებით
2. საპროექტო მცენარეების შეცვლა შესაძლებელია პროექტის ავტორთან შეთანხმებით
3. მცენარეებისა და ბალახის საფარის მოწყობა მოხდეს აგროტექნიკის სამუშაო ნორმების დაცვით
4. ფოთლოვანი ხეების ღეროს გარშემოწერილობა უნდა შეადგენდეს 14სმ-დან
5. ბალახის საფარის ფართობი გადამოწმდეს დარგვითი სამუშაოების დასრულების შემდეგ

საპროექტო 16 ძირი ფოთლოვანი ხე და არსებული 2 ძირი წიწვოვანი ხე,
სრულად მოიცავს კ3-408.5კვ.მ. ფართობს

დამკვეთი		შეასრულა	ლანდშაფტის არქიტექტორი თამარ თავართქილაძე	დენდროპროექტი	
მისამართი		მისამართი	ვერცხლის ქ.20	მცენარეთა ექსპლიკაცია	A3

სამუშაოთა მოცულობა

N	სამუშაოს დასახელება	რაოდ/ც.	შენიშვნა
1.	ადგილების მომზადება ხეების დასარგავად 50%-იანი მიწის ნაზავის დამატებით ორმოებში(ორმოს ზომა 0.8X0.8X0.8)	16	8.2კუბ.მ. მიწის ნაზავი
2.	ფოთლოვანი და ხეების დარგვა	16	
3.	15სმ-იანი სისქის განოყიერებული მიწის შეტანა პლანირება, ბალახის საფარის მოსაწყობად 226.9 კვ.მ. ფართობზე	30კუბ.მ.	
4.	ბალახის საფარის მოწყობა	226.9 კვ.მ.	
5.	ბალახის საფარის მოვლა	226.9 კვ.მ.	
6.	ახალჩარგული ხე-მცენარეებისა და ბალახის საფარის მორწყვა	408.5 კვ.მ.	
7.	არსებული ხეების სხვლა-ფორმირება	2	
8.	არსებული ბუჩქოვანი მცენარეების სხვლა-ფორმირება		
9.	ბეტონის ბადეში ბალახის დათესვა	100კვ.მ.	4კგ. ბალახის თესლი
10.			

შენიშვნა:

1. მცენარეები შერჩეულია კლიმატის, ნიადაგის, დეკორატიულობისა და ურბანული პირობების გათვალისწინებით
2. საპროექტო მცენარეების შეცვლა შესაძლებელია პროექტის ავტორთან შეთანხმებით
3. მცენარეებისა და ბალახის საფარის მოწყობა მოხდეს აგროტექნიკის სამუშაო ნორმების დაცვით
4. ფოთლოვანი ხეების ღეროს გარშემოწერილობა უნდა შეადგენდეს 14სმ-დან
5. ბალახის საფარის ფართობი გადამოწმდეს დარგვითი სამუშაოების დასრულების შემდეგ
6. უზრუველყოფილი იქნას ბალახისა და ხე-მცენარეების მორწყვა მტელი სავეგეტაციო პერიოდის განმავლობაში

საპროექტო 16 ძირი ფოთლოვანი ხე და არსებული 2 ძირი წიწვოვანი ხე, სრულად მოიცავს კ3-408.5კვ.მ. ფართობს

დამკვეთი		შეასრულა	ლანდშაფტის არქიტექტორი თამარ თავართქილაძე	დენდროპროექტი	
მისამართი		მისამართი	ვერცხლის ქ.20	სამუშაოთა მოცულობა	A3

საპროექტო მცენარეები



1. ირმის რქა(Lagerstremia indica)



2. ორნაკეთიანი გინგკო
(Gingko biloba)



3. არყის ხე
(Betula)



4. ამბრის ხე
(Liquidambar styrasiflua)



2. თათრული ნეკერჩხალი
(Acer tataricum)

ალტერნატიული მცენარეები



1. არღავანი, იუდას ხე
(Cercis siliguastrum)



2. ოქროწვიმა
(Laburnum anagyroides)



3. ნეკერცხალი ამერიკული
(Acer negundo)



4. იფანი გრძელფოთოლა
(Fraxinus angustifolia)



5. ნეკერჩხალი ქორაფი
(Acer capadocicum)

მცენარეების ფოტო ვიზუალიზაცია

		შეასრულა	ლანდშაფტის არქიტექტორი თამარ თავართქილაძე	დენდროპროექტი	
		მისამართი	ვერცხლის ქ.20	მცენარეების ფოტო ვიზუალიზაცია	A3

დენდროლოგიური პროექტის საინფორმაციო დაფა

დამკვეთი: შ.პ.ს. "სასტუმრო ივერია 06" ს/კ 406043482

მისამართი:

საპროექტო ტერიტორია: ს/კ 01.17.10.008.145

ობიექტის მისამართი: ქ. თბილისი, წულუკიძის ქ.N6

ნებართვის გაცემის ორგანო: სსიპ ქ.თბილისის მუნიციპალიტეტის მერიის გარემოს დაცვის სამსახური

კვ =408,5კვ.მ.

დენდროლოგიური პროექტის შეთანხმების თარიღი

დენდროლოგიური პროექტის დასრულების თარიღი: 30.09.2021წ.

არსებული შესანარჩუნებელი ხე:

2 ძირი წიწვოვანი ხე

დასარგავი ხე - მცენარეების სახეობა

2 ძირი ირმის რქა	სიმაღლე 3მ-დან, ღეროს დიამეტრი 14სმ-დან ხნოვანება 10წ.
2 ძირი გინკო	სიმაღლე 3.5მ-დან, ღეროს დიამეტრი 14სმ-დან, ხნოვანება 5-10წ.
4 ძირი არყის ხე	სიმაღლე 3.5მ-დან, ღეროს დიამეტრი 14სმ-დან,ხნოვანება 5-10წ.
1 ძირი ამბრის ხე	სიმაღლე 3.5მ-დან, ღეროს დიამეტრი 14სმ-დან, ხნოვანება 5-10წ.
7 ძირი თათრული ნეკერჩხალი	სიმაღლე 3.5მ-დან, ღეროს დიამეტრი 14სმ-დან, ხნოვანება 5-10წ.

ახლადდარგულ ხე მცენარეების მოვლაზე პასუხისმგებელია:
შ.პ.ს. "სასტუმრო ივერია 06"

ახლადდარგულ ხე მცენარეების მოვლის ხანგრძლივობა 3 წელი

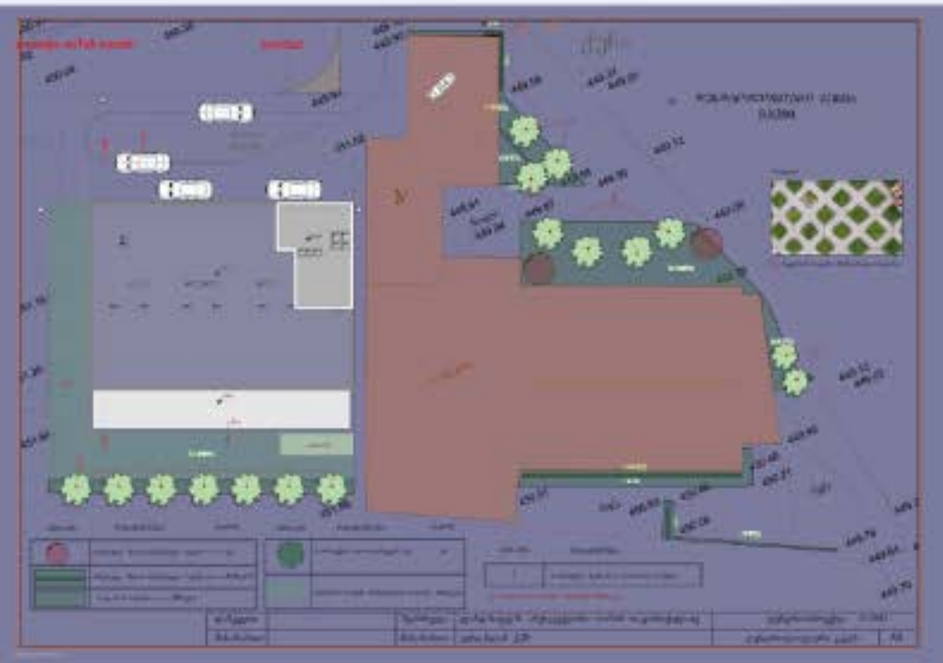



პერსპექტიული ხედები



არსებული მცენარეების ფოტოფიქსაცია



1Cupresus sempervirens pyramidalis

კვიპაროსი პირამიდული

2.Pinus eldarica

ელდარის ფიჭვი

3.Thuja orientalis

ტუია

4.Juniperus sabin

კაზაკური ღვია

დამკვეთი		შემსრულებელი	მარინე გელაძე		
მისამართი		მისამართი		მცენარეების ფოტოფიქსაცია	A 3

წერილი

თარიღი: 17.07.2018 წ

დამკვეთი: შ.პ.ს. „სასტუმრო ივერია ინ“ ს/კ 406043482

ჩვენთან გაფორმებული ხელშეკრულების თანახმად საქართველოს კანონის „ქ. თბილისის საზღვრებში და მიმდებარე ტერიტორიაზე არსებული მწვანე ნარგავებისა და სახელმწიფო ტყის ფონდის განსაკუთრებული დაცვის შესახებ“ და ქალაქ თბილისის მუნიციპალიტეტის საკრებულოს 2014 წლის 12 დეკემბრის N 17-55 დადგენილების და ქ. თბილისის მუნიციპალიტეტის მერიის ეკოლოგიისა და გამწვანების საქალაქო სამსახურის 2017 წლის 02 ივნისის N 5 – 31 ბრძანების საფუძველზე შევისწავლე მისამართი:

საკადასტრო კოდი: არსებული ხე– მცენარეების მდგომარეობა. წარმოგიდგენთ საექსპერტო დასკვნას მწვანე ნარგავების ხარისხობრივ შეფასებაზე და ფოტომასალას

პატივისცემით, მარინე გელაძე

თარიღი: 17. 07.2018 წ

მისამართი: ქ.თბილისი. წულუკიძის ქ N6

საკადასტრო კოდი: 01.17.10. 008 145

ფართობი:

დამკვეთი: შ.პ.ს. „ სასტუმრო ივერა ინ“ ს/კ 406043482

ტერიტორიაზე არსებული და შეფასებული მწვანე ნარგავების საერთო რაოდენობა:

2 წიწვოვანი ხე–მცენარე და 28,3 გრძივ მეტრზე არსებული ცოცხალი ღობე.

1 ძირი მარადმწვანე ღვიის ბუჩქი.

ინფორმაცია მწვანე ნარგავების სახეობის , დიამეტრის და მდგომარეობის შესახებ.

ცხრილი

N	სახეობა	გრშემოწერილობა C	დიამეტრი d	სიმაღლე H	მდგომარეობა	შენიშვნა
1	Cupressus sempervirens pyramidalis კვიპაროსი	152 სმ	48,5 სმ	22–25 მ	ჯანსაღი	
2	Pinus eldarika ფიჭვი	160 სმ	51 სმ	12–14 მ	ჯანსაღი	
3	Thuja orientalis ტუია	14–16 სმ	4,5–5 სმ	1,5 მ	ჯანსაღი	28,30 გრძ, მეტრი
4	Juniperus Sabina კაზაკური ღვია	22 სმ	7 სმ	0,8–1 მ	ჯანსაღი	გართხმული ბუჩქი

შემსრულებელი: მარინე გელაძე