მიწის (უძრავი ქონების) საკადასტრო კოდი **N 01.11.12.016.061**

ამონაწერი საჯარო რეესტრიდან

განცხადების რეგისტრაცია
N 892018639517 - 19/07/2018 14:34:29

მომზადების თარიღი
24/07/2018 18:09:13

საკუთრების განყოფილება

ზონა	სექტორი	კვარტალი	ნაკვეთი
თბილისი	გლდანი		
01	**11**	**12**	**016/061**

მისამართი: ქალაქი თბილისი , ქუჩა ხიზანიშვილი , N 15 , (ნაკვეთი N16/61)

ნაკვეთის საკუთრების ტიპი: თანასაკუთრება

ნაკვეთის დანიშნულება: არასასოფლო სამეურნეო

დაზუსტებული ფართობი: 2867.00 კვ.მ.

ნაკვეთის წინა ნომერი:**01.11.12.016.002;**

შენობა-ნაგებობის ჩამონათვალი:N6 საერთო ფართით 7455.6 კვ.მ (მათ შორის ღია ტერასის ფართი 628 კვ.მ, კომერციული ფართი 5387.8 კვ.მ, ავტოსადგომების ფართი 1439.8 კვ.მ), N8-საერთო ფართობით 127.4 კვ.მ. N1, N2, N3, N4, N5, N7

მესაკუთრის განყოფილება

განცხადების რეგისტრაცია : ნომერი 892018492327 , თარიღი 07/06/2018 09:19:38
უფლების რეგისტრაცია: თარიღი 12/06/2018

უფლების დამადასტურებელი დოკუმენტი:

- ქ. თბილისის გლდანი-ნაძალადევის რაიონის გამგეობის 2003 წლის 31 იანვრის დადგენილება N9 (ოქმი N1).
- ბრძანება N20/207 , დამოწმების თარიღი:24/03/2006 , ქ. თბილისის მერიის ურბანული დაგეგმარების საქალაქო სამსახური
- პარტნიორთა კრების ოქმი , დამოწმების თარიღი:11/03/2016 , საქართველოს იუსტიციის სამინისტროს საჯარო რეესტრის ეროვნული სააგენტო
- სანოტარო წესით 2004 წლის 5 მარტს დამოწმებული ნასყიდობის ხელშეკრულება (რეესტრის N1-643, ნოტარიუსი ნ. შოშიაშვილი)
- დამატებითი შეთანხმება 2007 წლის 23 ოქტომბრის უძრავი ნივთის ნასყიდობის ხელშეკრულებაში ცვლილებებისა და დამატებების შესახებ. N100497235 , დამოწმების თარიღი:24/05/2010 ,ნოტარიუსი მ. გვაზავა
- საქართველოს კანონი ფიზიკური პირებისა და კერძო სამართლის იურიდიული პირების სარგებლობაში არსებული არასასოფლო-სამეურნეო დანიშნულების მიწის კერძო საკუთრებად გამოცხადების შესახებ.
- უძრავი ქონების ურთიერთგამიჯვნის ხელშეკრულება , დამოწმების თარიღი:08/02/2010 , საქართველოს იუსტიციის სამინისტროს საჯარო რეესტრის ეროვნული სააგენტო
- ბრძანება Nბ-12/80754-16 , დამოწმების თარიღი:27/11/2009 , ქ.თბილისის მერიის ზედამხედველობის საქალაქო სამსახური
- დადგენილება N14 , დამოწმების თარიღი:30/01/2009 , გლდანი-ნაძალადევის რაიონის გამგეობა
- მშენებლობის ნებართვა N6/811 , დამოწმების თარიღი:24/11/2006 , ქ. თბილისის მერიის ურბანული დაგეგმარების საქალაქო სამსახური
- ბრძანება Nბ-12/4104-16 , დამოწმების თარიღი:07/02/2013 , ქალაქ თბილისის მერიის ზედამხედველობის საქალაქო სამსახური
- ქ. თბილისის გლდანის რაიონის გამგეობის 1997 წლის 12 ნოემბრის N182 გადაწყვეტილება (ოქმი N10).
- ბრძანება N 63-რ , დამოწმების თარიღი:27/02/2008 , საქართველოს ფინანსთა სამინისტრო შემოსავლების სამსახური მსხვილ გადამხდელთა საგადასახადო ინსპექცია
- ბრძანება N19205/001-10/4-233 შპს , დამოწმების თარიღი:23/04/2009 , საქართველოს ფინანსთა სამინისტროს შემოსავლების სამსახური ქ. თბილისის რეგიონალური ცენტრი (საგადასახადო ინსპექცია)
- ქ. თბილისის გლდანის რაიონის სასამართლოს 1996 წლის 3 სექტემბრის დადგენილება (რეგისტრაციის N1ა/4-233)

- ქ. თბილისის გლდანი-ნაძალადევის რაიონის გამგეობის 2003 წლის 31 იანვრის დადგენილება N9 (ოქმი N1).
- წერილი N3332/124-38 , დამოწმების თარიღი:14/12/2009 ,სააქციო საზოგადოება ს.ს. თიბისი ბანკი
- ქ. თბილისის ტექინვენტარიზაციის ბიუროს მიერ 1998 წლის 12 თებერვალს გაცემული საინვენტარიზაციო გეგმა
- იპოთეკისა და ნასყიდობის ერთიანი ხელშეკრულება N130647912 , დამოწმების თარიღი:28/06/2013 ,ნოტარიუსი ნ.გვაზავა

მესაკუთრეები:
შპს "კომპასი", ID ნომერი:404420113
შპს საერო , ID ნომერი:402028364
სააქციო საზოგადოება "ნიკორა", ID ნომერი:200050675
შპს "ლიდერ თრეიდი" , ID ნომერი:209437420

მესაკუთრე:	**აღწერა:**
შპს "ლიდერ თრეიდი"	N1-ის დარჩენილი ნაწილი, N2, N3, N4, N5, N7, და N6- ნაგებობიდან 7171.7 კვ.მ. და N8-საერთო ფართობით 127.4 კვ.მ.
შპს "კომპასი"	შენობა- ნაგება N6-დან I სართულზე 163.9 კვ.მ სავაჭრო დარბაზი
სააქციო საზოგადოება "ნიკორა"	ნაგებობა N1-დან 124 კვ.მ.
შპს საერო	შენობა- ნაგება N6-დან I სართულზე საერთო ფართი 120 კვ.მ (მათ შორის 108.9 კვ.მ სავაჭრო

იპოთეკა

განცხადების რეგისტრაცია ნომერი 882016622920 თარიღი 14/09/2016 16:38:19	**იპოთეკარი: სააქციო საზოგადოება პროკრედიტ ბანკი** **მესაკუთრე: შპს "ლიდერ თრეიდი"** 209437420; საგანი:შპს "ლიდერ თრეიდი"-ს კუთვნილი უძრავი ქონება N1-ის დარჩენილი ნაწილი, N2, N3, N4, N5, N7, და N6- ნაგებობიდან 7171.7 კვ.მ. და N8-საერთო ფართობით 127.4 კვ.მ. შესაბამის წილ მიწის ნაკვეთთან ერთად.;
უფლების რეგისტრაცია: თარიღი 15/09/2016	**იპოთეკის ხელშეკრულება N670766312-021, დამოწმების თარიღი14/09/2016, საქართველოს იუსტიციის სამინისტროს საჯარო რეესტრის ეროვნული სააგენტო**
განცხადების რეგისტრაცია ნომერი 882017339857 თარიღი 27/04/2017 14:54:39	**იპოთეკარი: სააქციო საზოგადოება "თიბისი ბანკი"**204854595; **მესაკუთრე: სააქციო საზოგადოება "ნიკორა"**200050675; საგანი:ნაგებობა N1-დან ფართი 124 კვ.მ; **იპოთეკის ხელშეკრულება N123123180253, რეესტრის ნომერი N170412500, დამოწმების თარიღი20/04/2017, ნოტარიუსი მ. გვაზავა,**
უფლების რეგისტრაცია: თარიღი 28/04/2017	
განცხადების რეგისტრაცია ნომერი 882017699267 თარიღი 03/08/2017 14:22:52	**იპოთეკარი: სააქციო საზოგადოება "თიბისი ბანკი",** **მესაკუთრე: სააქციო საზოგადოება "ნიკორა"**200050675; საგანი:სააქციო საზოგადოება "ნიკორა"-ს კუთვნილი ნაგებობა N1-დან 124 კვ.მ. ; **იპოთეკის ხელშეკრულება N1231231706272, რეესტრის ნომერი N170862283, დამოწმების თარიღი31/07/2017, ნოტარიუსი მ. გვაზავა**
უფლების რეგისტრაცია: თარიღი 07/08/2017	

განცხადების რეგისტრაცია ნომერი **892018113023** თარიღი **09/02/2018 15:14:33**	იპოთეკარი: სააქციო საზოგადოება " ბანკი ქართუ"204891652; მესაკუთრე: შპს "კომპასი"404420113; საგანი:შენობა- ნაგება N6-დან I სართულზე 163.9 კვ.მ სავაჭრო დარბაზი ; **იპოთეკა-ნასყიდობის ხელშეკრულება N კომპასი/09-02-18, დამოწმების თარიღი09/02/2018, საქართველოს იუსტიციის სამინისტროს საჯარო რეესტრის ეროვნული სააგენტო**
უფლების რეგისტრაცია: თარიღი **09/02/2018**	

საგადასახადო გირავნობა:

რეგისტრირებული არ არის

სარგებლობა

განცხადების რეგისტრაცია ნომერი **882011087289** თარიღი **02/03/2011 14:50:02**	მოიჯარე: შპს "უნივერსალ ქარდ კორპორეიშენ" 202461406; მესაკუთრე: შპს "ლიდერ თრეიდი" 209437420;
განცხადების რეგისტრაცია ნომერი **882011102311** თარიღი **11/03/2011 15:45:01**	მოიჯარე: ი/მ ნინო ხუროშვილი 24001010302; მესაკუთრე: შპს "ლიდერ თრეიდი" 209437420; საგანი:II სართულზე განთავსებულ სავაჭრო ცენტრში კომერციულ ფართს N7 , 24.კვ.მ; ვადა:1 წელი; **ხელშეკრულება N17/2011, დამოწმების თარიღი11/03/2011, სსიპ საქართველოს იუსტიციის სამინისტრო საჯარო რეესტრის ეროვნული სააგენტო**
უფლების რეგისტრაცია: თარიღი **17/03/2011**	
განცხადების რეგისტრაცია ნომერი **882011150264** თარიღი **31/03/2011 17:15:53**	დამქირავებელი: პოლიტიკური გაერთიანება „ ერთიანი ნაციონალური მოძრაობა"; მესაკუთრე: შპს "ლიდერ თრეიდი" 209437420; საგანი:ფართი 100 კვ.მ; საბოლოო თარიღი:31/12/2011; **ქირავნობის ხელშეკრულება, გაფორმებული 01/01/2011წელს, დამოწმებული 28/04/2011 წელს, სსიპ საქართველოს იუსტიციის სამინისტრო საჯარო რეესტრის ეროვნული სააგენტო ,**
უფლების რეგისტრაცია: თარიღი **28/04/2011**	
განცხადების რეგისტრაცია ნომერი **882011595473** თარიღი **07/12/2011 17:16:06**	მოიჯარე: "ესთეტიკი" 400011535; მესაკუთრე: შპს "ლიდერ თრეიდი" 209437420; საგანი:ფართი 50.00 კვ.მ.; ვადა:1 წელი; **იჯარის ხელშეკრულება N42/2011, დამოწმების თარიღი07/12/2011, საქართველოს იუსტიციის სამინისტროს საჯარო რეესტრის ეროვნული სააგენტო**
უფლების რეგისტრაცია: თარიღი **13/12/2011**	
განცხადების რეგისტრაცია ნომერი **882012121037** თარიღი **22/03/2012 15:17:11**	ქვემოიჯარე: შპს "მობიტელი" 204450584; ქვემეიჯარე: შპს "ბბმ კომპანი"404932294; საგანი:კომერციული ფართი:64 კვ.მ; ვადა:1 წელი;

15:17:11	
უფლების რეგისტრაცია: თარიღი 24/03/2012	ქვეიჯარის ხელშეკრულება N226/12, დამოწმების თარიღი22/03/2012, საქართველოს იუსტიციის სამინისტროს საჯარო რეესტრის ეროვნული სააგენტო
განცხადების რეგისტრაცია ნომერი 892012139932 თარიღი 07/12/2012 15:44:21	მოიჯარე: ი/მ "აიდა ამოევა"01001013994; მესაკუთრე: შპს "ლიდერ თრეიდი" 209437420; საგანი:კომერციული ფართი N24 საერთო ფართით N36.0კვ.მ.; საბოლოო თარიღი:16/11/2013;
უფლების რეგისტრაცია: თარიღი 13/12/2012	საიჯარო ხელშეკრულება N114, დამოწმების თარიღი07/12/2012, საქართველოს იუსტიციის სამინისტროს საჯარო რეესტრის ეროვნული სააგენტო
განცხადების რეგისტრაცია ნომერი 882013080037 თარიღი 26/02/2013 15:41:31	მოიჯარე: შპს " კონექტი " 205279401; მესაკუთრე: შპს "ლიდერ თრეიდი" 209437420; საგანი:ფართი 1კვ.მ; ვადა:1 წელი;
უფლების რეგისტრაცია: თარიღი 04/03/2013	ხელშეკრულება N56/2011, დამოწმების თარიღი12/03/2012, საქართველოს იუსტიციის სამინისტროს საჯარო რეესტრის ეროვნული სააგენტო , შეთანხმება იჯარის ხელშეკრულებაში ცვლილების შეტანის შესახებ, დამოწმების თარიღი26/02/2013, საქართველოს იუსტიციის სამინისტროს საჯარო რეესტრის ეროვნული სააგენტო
განცხადების რეგისტრაცია ნომერი 882013154797 თარიღი 10/04/2013 12:57:45	ქვემოიჯარე: შპს ''ვივარო ბეთ''204576510; ქვემეიჯარე: შპს ''სლოტ გლდანი'' 401948363; საგანი:ფართი 2 კვ.მ; საბოლოო თარიღი:08/02/2014;
უფლების რეგისტრაცია: თარიღი 24/04/2013	ქვეიჯარის ხელშეკრულება, დამოწმების თარიღი10/04/2013, საქართველოს იუსტიციის სამინისტროს საჯარო რეესტრის ეროვნული სააგენტო შეთანხმება ქვეიჯარის ხელშეკრულებაში ცვლილების შეტანის შესახებ, დამოწმების თარიღი10/04/2013, საქართველოს იუსტიციის სამინისტროს საჯარო რეესტრის ეროვნული სააგენტო
განცხადების რეგისტრაცია ნომერი 882013218531 თარიღი 16/05/2013 12:29:04	მოიჯარე: ი/მ ნინო ვარსიმაშვილი 01019019891; მესაკუთრე: შპს "ლიდერ თრეიდი" 209437420; საგანი:I სართულზე ფართი 8.0კვ.მ; საბოლოო თარიღი:31/01/2015;
უფლების რეგისტრაცია: თარიღი 22/05/2013	იჯარის ხელშეკრულება N72/2012, დამოწმების თარიღი01/03/2012, საქართველოს იუსტიციის სამინისტროს საჯარო რეესტრის ეროვნული სააგენტო , ცვლილება იჯარის ხელშეკრულებაში, დამოწმების თარიღი16/05/2013, საქართველოს იუსტიციის სამინისტროს საჯარო რეესტრის ეროვნული სააგენტო
განცხადების რეგისტრაცია ნომერი 882013565071 თარიღი 18/11/2013 16:48:36	ქვემოიჯარე: შპს "თიბისი ფეი" 204559361; ქვემეიჯარე: შპს ''სლოტ გლდანი'' 401948363; საგანი:I სართულზე განთავსებულ კომერციულ ფართიდან 0.5 კვ.მ; საბოლოო თარიღი:31/12/2015;
უფლების რეგისტრაცია: თარიღი 22/11/2013	ქვეიჯარის ხელშეკრულება, დამოწმების თარიღი04/04/2013, საქართველოს იუსტიციის სამინისტროს საჯარო რეესტრის ეროვნული სააგენტო , შეთანხმება, დამოწმების თარიღი18/11/2013, სსიპ საქართველოს იუსტიციის სამინისტრო საჯარო რეესტრის ეროვნული სააგენტო

განცხადების რეგისტრაცია ნომერი 882013637915 თარიღი 25/12/2013 15:59:47	**მეიჯარე: შპს "ლიდერ თრეიდი"** 209437420; **მოიჯარე: ი/მ თამაზ მჭედლიშვილი**01021015221; საგანი:ფართი: 4.0 კვ.მ ; ვადა:2 წელი;
უფლების რეგისტრაცია: თარიღი 31/12/2013	**ხელშეკრულება N 57, დამოწმების თარიღი25/12/2013, საქართველოს იუსტიციის სამინისტროს საჯარო რეესტრის ეროვნული სააგენტო**
განცხადების რეგისტრაცია ნომერი 882013637958 თარიღი 25/12/2013 16:05:11	**მეიჯარე: შპს "ლიდერ თრეიდი"** 209437420; **მოიჯარე: ი/მ ისმაილ რუსტამოვი** 01002008524; საგანი:ფართი 4 კვ.მ.; ვადა:2 წელი;
უფლების რეგისტრაცია: თარიღი 03/01/2014	**ხელშეკრულება N58 ფართის იჯარაზე, დამოწმების თარიღი25/12/2013, საქართველოს იუსტიციის სამინისტროს საჯარო რეესტრის ეროვნული სააგენტო**
განცხადების რეგისტრაცია ნომერი 882013641045 თარიღი 26/12/2013 16:15:00	**მოიჯარე: ი/მ მარინე სიხარულიძე** 01001052188; **მესაკუთრე: შპს "ლიდერ თრეიდი"** 209437420; საგანი:ფართი 4.00 კვ.მ; ვადა:2 წელი;
უფლების რეგისტრაცია: თარიღი 03/01/2014	**იჯარის ხელშეკრულება N56, დამოწმების თარიღი26/12/2013, საქართველოს იუსტიციის სამინისტროს საჯარო რეესტრის ეროვნული სააგენტო**
განცხადების რეგისტრაცია ნომერი 882014377892 თარიღი 17/07/2014 13:49:43	**ქვემოიჯარე: სააქციო საზოგადოება "ნოვა ტექნოლოჯი"**248429598; **ქვემეიჯარე: შპს პსპ-აფთიაქი**202199575; საგანი:ფართი 0.5კვ.მ; საბოლოო თარიღი:01/07/2015;
უფლების რეგისტრაცია: თარიღი 22/07/2014	**ქვეიჯარის ხელშეკრულება N1, დამოწმების თარიღი17/07/2014, საქართველოს იუსტიციის სამინისტროს საჯარო რეესტრის ეროვნული სააგენტო**
განცხადების რეგისტრაცია ნომერი 882014615014 თარიღი 14/11/2014 15:47:05	**მოიჯარე: შოთა სეხნიაშვილი** P/N: 01019009781; **მესაკუთრე: შპს "ლიდერ თრეიდი"** 209437420; საგანი:ფართი 4კვ.მ.; ვადა:2 წელი; (უფლების რეგისტრაცია: ნომერი 882013637895; თარიღი 25/12/2013);
უფლების რეგისტრაცია: თარიღი 18/11/2014	**იჯარის ხელშეკრულება N59, დამოწმების თარიღი25/12/2013, საქართველოს იუსტიციის სამინისტროს საჯარო რეესტრის ეროვნული სააგენტო,**
განცხადების რეგისტრაცია ნომერი 882015087463 თარიღი 18/02/2015 15:14:51	**მეიჯარე: შპს "ლიდერ თრეიდი"** 209437420; **მოიჯარე: შპს ელენე** 400044698; საგანი:შენობა N6-ში II სართულზე განთავსებული 34,2 კვ.მ. N29 ფართი; ვადა - 10/02/2015;
უფლების	**იჯარის ხელშეკრულება N 7, დამოწმების თარიღი10/02/2014, საქართველოს იუსტიციის სამინისტროს საჯარო რეესტრის ეროვნული სააგენტო**

რეგისტრაცია: თარიღი 23/02/2015	**შეთანხმება, დამოწმების თარიღი18/02/2015, საქართველოს იუსტიციის სამინისტროს საჯარო რეესტრის ეროვნული სააგენტო**
განცხადების რეგისტრაცია ნომერი 882015636092 თარიღი 06/11/2015 15:11:40	**მეიჯარე: შპს "ლიდერ თრეიდი"** 209437420; **იპოთეკარი: შპს გიო** 402004665; საგანი:შენობა N6-ის I სართულზე მდებარე ფართი 5.6კვ.მ ; საბოლოო თარიღი:20/10/2016;
უფლების რეგისტრაცია: თარიღი 12/11/2015	**საიჯარო ხელშეკრულება N75, დამოწმების თარიღი06/11/2015, სსიპ საქართველოს იუსტიციის სამინისტრო საჯარო რეესტრის ეროვნული სააგენტო**
განცხადების რეგისტრაცია ნომერი 882015733380 თარიღი 23/12/2015 10:09:54	**მეიჯარე: სააქციო საზოგადოება "ნიკორა"**200050675; **მოიჯარე: შპს "ნიკორა ტრეიდი"** 206255808; საგანი:ფართი 124 კვ.მ; ვადა - 31/12/2020წ, ;
უფლების რეგისტრაცია: თარიღი 28/12/2015	**იჯარის ხელშეკრულება N0082/261019, დამოწმების თარიღი12/11/2010,,** **იჯარის ხელშეკრულება (შეთანხმება ხელშეკრულების ვადის გაგრძელების შესახებ), დამოწმების თარიღი23/12/2015, საქართველოს იუსტიციის სამინისტროს საჯარო რეესტრის ეროვნული სააგენტო** **შეთანხმება ხელშეკულების ვადის გაგრძელების შესახებ, დამოწმების თარიღი25/12/2013, საქართველოს იუსტიციის სამინისტროს საჯარო რეესტრის ეროვნული სააგენტო,**
განცხადების რეგისტრაცია ნომერი 882015733467 თარიღი 23/12/2015 10:27:29	**მეიჯარე: შპს "ლიდერ თრეიდი"** 209437420; **მოიჯარე: შპს "ნიკორა ტრეიდი"** 206255808; საგანი:არასაცხოვრებელი ფართი - 18 კვ.მ; ; ვადა - 31/12/2020წ. ;
უფლების რეგისტრაცია: თარიღი 28/12/2015	**იჯარის ხელშეკრულება N16/11-10, გაფორმებული 16.11.2010,** **შეთანხმება იჯარის ხელშეკრულების ცვლილების შესახებ, დამოწმების თარიღი20/01/2012, სსიპ საქართველოს იუსტიციის სამინისტრო საჯარო რეესტრის ეროვნული სააგენტო ,,** **იჯარის ხელშეკრულება N16/11-10 დანართი (შეთანხმება ხელშეკრულების ვადის გაგრძელების შესახებ), დამოწმების თარიღი25/12/2013, საქართველოს იუსტიციის სამინისტროს საჯარო რეესტრის ეროვნული სააგენტო,** **იჯარის ხელშეკრულება N16/11-10 (შეთანხმება ხელშეკრულების ვადის გაგრძელების შესახებ), დამოწმების თარიღი23/12/2015, საქართველოს იუსტიციის სამინისტროს საჯარო რეესტრის ეროვნული სააგენტო**
განცხადების რეგისტრაცია ნომერი 882016054887 თარიღი 03/02/2016 15:04:16	**მეიჯარე: შპს "ლიდერ თრეიდი"** 209437420; **მოიჯარე: ი/მ ირინა გოგრიჭიანი** 01003001834; საგანი:შენობა-ნაგებობა N6-ში მე-2 სართულზე N28 ფართის 17.3 კვ.მ ფართი.; საბოლოო თარიღი:04/07/2016;
უფლების რეგისტრაცია: თარიღი 09/02/2016	**საიჯარო ხელშეკრულება N21, დამოწმების თარიღი08/07/2014, საქართველოს იუსტიციის სამინისტროს საჯარო რეესტრის ეროვნული სააგენტო,** **შეთანხმება საიჯარო ხელშეკრულების ვადის გაგრძელების თაობაზე, დამოწმების თარიღი14/07/2015, საქართველოს იუსტიციის სამინისტროს საჯარო რეესტრის ეროვნული სააგენტო (უფლების რეგისტრაცია : ნომერი 882015394050; თარიღი 14/07/2015),** **შეთანხმება საიჯარო ხელშეკრულება N21 დამატებითი პირობების შესახებ , დამოწმების თარიღი03/02/2016, საქართველოს იუსტიციის სამინისტროს საჯარო რეესტრის ეროვნული სააგენტო**

განცხადების რეგისტრაცია ნომერი 882016691794 თარიღი 05/10/2016 15:16:43	**მეიჯარე**: შპს "ლიდერ თრეიდი" 209437420; **მოიჯარე**: ნოტარიუსი მანანა ჭიჭინაძე საგანი:შპს "ლიდერ თრეიდი"-ს კუთვნილ შენობაში კომერციული ფართი: 28.00 კვ.მ; საბოლოო თარიღი:29/11/2019;
უფლების რეგისტრაცია: თარიღი 07/10/2016	**ხელშეკრულება N42/2011 არასაცხოვრებელი ფართის იჯარაზე, დამოწმების თარიღი29/11/2011, სსიპ საქართველოს იუსტიციის სამინისტრო საჯარო რეესტრის ეროვნული სააგენტო ,** **შეთანხმება იჯარის ხელშეკრულებაში ცვლილების შეტანის შესახებ, დამოწმების თარიღი09/12/2014, სსიპ საქართველოს იუსტიციის სამინისტრო საჯარო რეესტრის ეროვნული სააგენტო ,** **შეთანხმება, დამოწმების თარიღი03/07/2015, სსიპ საქართველოს იუსტიციის სამინისტრო საჯარო რეესტრის ეროვნული სააგენტო ,** **შეთანხმება საიჯარო ხელშეკრულება N 42/2011 ცვლილების შეტანა, დამოწმების თარიღი05/10/2016, საქართველოს იუსტიციის სამინისტროს საჯარო რეესტრის ეროვნული სააგენტო**
განცხადების რეგისტრაცია ნომერი 882016691848 თარიღი 05/10/2016 15:24:33	**მოიჯარე**: ი/მ სოფიო ჩიტიშვილი01001046184; **მესაკუთრე**: შპს "ლიდერ თრეიდი" 209437420; საგანი:შენობა-ნაგებობა N6 - ში II სართულზე განთავსებული 26 კვ.მ ოდენობის N12 ფართი; ; საბოლოო თარიღი:11/05/2017;
უფლების რეგისტრაცია: თარიღი 07/10/2016	**იჯარის ხელშეკრულება N61, დამოწმების თარიღი19/05/2016, სსიპ საქართველოს იუსტიციის სამინისტრო საჯარო რეესტრის ეროვნული სააგენტო ,** **საიჯარო ხელშეკრულება N61 რეგისტრაციის 882016310485 ცვლილების შესახებ , დამოწმების თარიღი05/10/2016, სსიპ საქართველოს იუსტიციის სამინისტროს საჯარო რეესტრის ეროვნული სააგენტო**
განცხადების რეგისტრაცია ნომერი 892018178166 თარიღი 01/03/2018 16:21:10	**მოიჯარე**: შპს "თორმეტი" 404974104; **მესაკუთრე**: შპს "ლიდერ თრეიდი" 209437420; საგანი:შენობა -ნაგებობა N6 -ში მდებარე შენობის კედელი (სარეკლამო საშუალების მხარე); საბოლოო თარიღი:01/02/2020;
უფლების რეგისტრაცია: თარიღი 06/03/2018	**საიჯარო ხელშეკრულება N25/2016, დამოწმების თარიღი08/12/2016, სსიპ საქართველოს იუსტიციის სამინისტროს საჯარო რეესტრის ეროვნული სააგენტო** **შეთანხმება საიჯარო ხელშეკრულების N25/2016 გაგრძელების თაობაზე, დამოწმების თარიღი01/03/2018, საქართველოს იუსტიციის სამინისტროს საჯარო რეესტრის ეროვნული სააგენტო**
განცხადების რეგისტრაცია ნომერი 882016888970 თარიღი 22/12/2016 15:32:16	**მოიჯარე**: შპს ''სლოტ გლდანი'' 401948363; **მესაკუთრე**: შპს "ლიდერ თრეიდი" 209437420; საგანი:შენობა-ნაგებობა N6-ში პირველ სართულზე სარდაფთან ერთად განთავსებულ 1045კვ.მ. (აქედან პირველი სართული შეასგენს 832.5კვ.მ. ხოლო სარდაფი 212.5კვ.მ.; საბოლოო თარიღი:15/01/2022;
უფლების რეგისტრაცია: თარიღი 27/12/2016	**იჯარის ხელშეკრულება N30/2016, დამოწმების თარიღი22/12/2016, საქართველოს იუსტიციის სამინისტროს საჯარო რეესტრის ეროვნული სააგენტო**
განცხადების რეგისტრაცია ნომერი 882017045293 თარიღი 23/01/2017 15:28:05	**მოიჯარე**: შპს ელდორადო 448391268; **მესაკუთრე**: შპს "ლიდერ თრეიდი" 209437420; საგანი:შენობა-ნაგებობა N6-ში 0 სართულზე კომერციულ ფართს 1046კვ.მ. და დამხმარე ფართი 186კვ.მ.; საბოლოო თარიღი:01/01/2020;

უფლების რეგისტრაცია: თარიღი 26/01/2017	იჯარის ხელშეკრულება N05/2017, დამოწმების თარიღი23/01/2017, საქართველოს იუსტიციის სამინისტროს საჯარო რეესტრის ეროვნული სააგენტო
	შეთანხმება საიჯარო ხელშეკრულების ვადის გაგრძელების თაობაზე, დამოწმების თარიღი13/07/2018, საქართველოს იუსტიციის სამინისტროს საჯარო რეესტრის ეროვნული სააგენტო
განცხადების რეგისტრაცია ნომერი 892018196010 თარიღი 07/03/2018 16:15:21	მეიჯარე: შპს "ლიდერ თრეიდი" 209437420; მოიჯარე: ი/მ ეკა ღონიაშვილი01001046212; საგანი:შენობა ნაგებობა N 6, II სართულზე განთავსებული 52.00კვ.მ ფართი N 1; საბოლოო თარიღი:01/03/2019;
უფლების რეგისტრაცია: თარიღი 13/03/2018	იჯარის ხელშეკრულება N15/2012, დამოწმების თარიღი27/03/2012, საქართველოს იუსტიციის სამინისტროს საჯარო რეესტრის ეროვნული სააგენტო ,
	შეთანხმება საიჯარო ხელშეკრულების ვადის გაგრძელების თაობაზე , დამოწმების თარიღი15/05/2013, საქართველოს იუსტიციის სამინისტროს საჯარო რეესტრის ეროვნული სააგენტო ,
	შეთანხმება საიჯარო ხელშეკრულების ვადის გაგრძელების თაობაზე, დამოწმების თარიღი05/03/2014, საქართველოს იუსტიციის სამინისტროს საჯარო რეესტრის ეროვნული სააგენტო (უფლების რეგისტრაციის .ნომერი 882014110724; თარიღი 05/03/2014),
	შეთანხმება საიჯარო ხელშეკრულების ვადის გაგრძელების თაობაზე, დამოწმების თარიღი10/03/2015, საქართველოს იუსტიციის სამინისტროს საჯარო რეესტრის ეროვნული სააგენტო (უფლების რეგისტრაცია : ნომერი 882015130157; თარიღი 10/03/2015),
	შეთანხმება საიჯარო ხელშეკრულების ცვლილებასთან დაკავშირებით, დამოწმების თარიღი01/07/2015, სსიპ საქართველოს იუსტიციის სამინისტრო საჯარო რეესტრის ეროვნული სააგენტო ,
	იჯარის ცვლილება, დამოწმების თარიღი28/12/2015, სსიპ საქართველოს იუსტიციის სამინისტრო საჯარო რეესტრის ეროვნული სააგენტო (უფლების რეგისტრაციის ნომერი 882015746731; თარიღი 28/12/2015),
	შეთანხმება საიჯარო ხელშეკრულება N 15/2012 დამატებითი პირობების შესახებ, დამოწმების თარიღი04/02/2016, საქართველოს იუსტიციის სამინისტროს საჯარო რეესტრის ეროვნული სააგენტო ,
	შეთანხმება , დამოწმების თარიღი27/05/2016, სსიპ საქართველოს იუსტიციის სამინისტრო საჯარო რეესტრის ეროვნული სააგენტო,
	შეთანხმება, დამოწმების თარიღი06/04/2017, სსიპ საქართველოს იუსტიციის სამინისტრო საჯარო რეესტრის ეროვნული სააგენტო
	შეთანხმება საიჯარო ხელშეკრულების N12/2012 საიჯარო თანხის ცვლილებასა და ვადის გაგრძელების თაობაზე, დამოწმების თარიღი07/03/2018, საქართველოს იუსტიციის სამინისტროს საჯარო რეესტრის ეროვნული სააგენტო
განცხადების რეგისტრაცია ნომერი 882017280879 თარიღი 07/04/2017 15:13:23	მოიჯარე: სპს ბახტაძე და პარტნიორები200201316; მესაკუთრე: შპს "ლიდერ თრეიდი" 209437420; საგანი:შენობა N4-ში 22.6 კვ.მ. ფართი ; საბოლოო თარიღი:01/01/2018;
უფლების რეგისტრაცია: თარიღი 11/04/2017	იჯარის ხელშეკრულება N 6/2012, დამოწმების თარიღი08/02/2012, საქართველოს იუსტიციის სამინისტროს საჯარო რეესტრის ეროვნული სააგენტო,
	შეთანხმება საიჯარო ხელშეკრულებაში ცვლილების შესახებ, დამოწმების თარიღი18/12/2014, სსიპ საქართველოს იუსტიციის სამინისტრო საჯარო რეესტრის ეროვნული სააგენტო ,
	შეთანხმება, დამოწმების თარიღი07/04/2017, სსიპ საქართველოს იუსტიციის სამინისტრო საჯარო რეესტრის ეროვნული სააგენტო

განცხადების რეგისტრაცია ნომერი 882017365596 თარიღი 04/05/2017 15:23:33	**მოიჯარე**: შპს "ბბმ კომპანი"404932294; **მესაკუთრე**: შპს "ლიდერ თრეიდი" 209437420; საგანი:კომერციული ფართი:64 კვ.მ.; ; საბოლოო თარიღი:23/03/2020;
უფლების რეგისტრაცია: თარიღი 08/05/2017	**იჯარის ხელშეკრულება N6/2012, დამოწმების თარიღი13/03/2012, სსიპ საქართველოს იუსტიციის სამინისტრო საჯარო რეესტრის ეროვნული სააგენტო,** **შეთანხმება ხელშეკრულება N6/2012 ვადის გაგრძელების შესახებ, დამოწმების თარიღი04/05/2017, სსიპ საქართველოს იუსტიციის სამინისტრო საჯარო რეესტრის ეროვნული სააგენტო**
განცხადების რეგისტრაცია ნომერი 882017469355 თარიღი 02/06/2017 15:20:52	**მოიჯარე**: ი/მ "თებრონე კევლიშვილი" 01019004013; **მესაკუთრე**: შპს "ლიდერ თრეიდი" 209437420; საგანი:შენობა N6-ში, II სართულზე, მდებარე 30 კვ.მ. N22 ფართი. ; საბოლოო თარიღი:01/05/2020;
უფლების რეგისტრაცია: თარიღი 06/06/2017	**საიჯარო ხელშეკრულება N60, დამოწმების თარიღი19/05/2016, სსიპ საქართველოს იუსტიციის სამინისტრო საჯარო რეესტრის ეროვნული სააგენტო,** **შეთანხმება ცვლილებების შესახებ ხელშეკრულება N 60, დამოწმების თარიღი07/02/2017, საქართველოს იუსტიციის სამინისტროს საჯარო რეესტრის ეროვნული სააგენტო,** **შეთანხმება , დამოწმების თარიღი02/06/2017, საქართველოს იუსტიციის სამინისტროს საჯარო რეესტრის ეროვნული სააგენტო** **შეთანხმება , დამოწმების თარიღი 14/05/2018, საქართველოს იუსტიციის სამინისტროს საჯარო რეესტრის ეროვნული სააგენტო ,**
განცხადების რეგისტრაცია ნომერი 892018405981 თარიღი 14/05/2018 15:23:30	**მეიჯარე**: შპს "ლიდერ თრეიდი" 209437420; **მოიჯარე**: ნინო ხომიზური P/N: 01004012390; საგანი:შენობა-ნაგებობა N6-ში II სართულზე განთავსებულ 24.0კვ.მ.-ს ოდენობის N6 ფართი; საბოლოო თარიღი:01/05/2020;
უფლების რეგისტრაცია: თარიღი 18/05/2018	**იჯარის ხელშეკრულება N26, დამოწმების თარიღი06/08/2014, საქართველოს იუსტიციის სამინისტროს საჯარო რეესტრის ეროვნული სააგენტო,** **შეთანხმება საიჯარო ხელშეკრულების ვადის გაგრძელების თაობაზე, დამოწმების თარიღი06/08/2015, საქართველოს იუსტიციის სამინისტროს საჯარო რეესტრის ეროვნული სააგენტო ,** **შეთანხმება საიჯარო ხელშეკრულების გადასახადის ცვლილების თაობაზე, დამოწმების თარიღი28/12/2015, სსიპ საქართველოს იუსტიციის სამინისტრო საჯარო რეესტრის ეროვნული სააგენტო ,** **შეთანხმება საიჯარო ხელშეკრულება N 26, დამოწმების თარიღი04/02/2016, სსიპ საქართველოს იუსტიციის სამინისტრო საჯარო რეესტრის ეროვნული სააგენტო ,** **შეთანხმება საიჯარო ხელშეკრულება N 26 დამატებითი პირობების შესახებ, დამოწმების თარიღი27/05/2016, საქართველოს იუსტიციის სამინისტროს საჯარო რეესტრის ეროვნული სააგენტო ,** **შეთანხმება, დამოწმების თარიღი02/06/2017, სსიპ საქართველოს იუსტიციის სამინისტრო საჯარო რეესტრის ეროვნული სააგენტო** **შეთანხმება საიჯარო ხელშეკრულების ვადის გაგრძელების თაობაზე, დამოწმების თარიღი14/05/2018, საქართველოს იუსტიციის სამინისტროს საჯარო რეესტრის ეროვნული სააგენტო**
განცხადების რეგისტრაცია ნომერი 882017480460 თარიღი 06/06/2017 15:21:27	**მეიჯარე**: შპს "ლიდერ თრეიდი" 209437420; **მოიჯარე**: ი/მ "ნინო გოგავა"01019041816; საგანი:შენობა-ნაგებობა N6-ში II სართულზე განთავსებულ 54.5კვ.მ.-ს ოდენობის N2 ფართი; საბოლოო თარიღი:01/06/2019;

15:21:27	
უფლების რეგისტრაცია: თარიღი 12/06/2017	საჯარო ხელშეკრულება N9/2017, დამოწმების თარიღი06/06/2017, სსიპ საქართველოს იუსტიციის სამინისტრო საჯარო რეესტრის ეროვნული სააგენტო შეთანხმება საჯარო ხელშეკრულების N9/2017 ვადის გაგრძელების თაობაზე, დამოწმების თარიღი01/06/2018, საქართველოს იუსტიციის სამინისტროს საჯარო რეესტრის ეროვნული სააგენტო
განცხადების რეგისტრაცია ნომერი 882017589881 თარიღი 04/07/2017 15:28:35	მოიჯარე: ი/მ „ვიქტორია კალანდაძე"61003001976; მესაკუთრე: შპს "ლიდერ თრეიდი" 209437420; საგანი:შენობა-ნაგებობა N6-ში III სართულზე განთავსებული N18/1 ფართი: 23.6 კვ.მ.; საბოლოო თარიღი:01/07/2018;
უფლების რეგისტრაცია: თარიღი 06/07/2017	საჯარო ხელშეკრულება N66, დამოწმების თარიღი03/07/2015, საქართველოს იუსტიციის სამინისტროს საჯარო რეესტრის ეროვნული სააგენტო, შეთანხმება საჯარო ხელშეკრულებაში ცვლილების შეტანის შესახებ, დამოწმების თარიღი28/12/2015, საქართველოს იუსტიციის სამინისტროს საჯარო რეესტრის ეროვნული სააგენტო, შეთანხმება საჯარო ხელშეკრულება N66 დამატებითი პირობების შესახებ, დამოწმების თარიღი02/02/2016, საქართველოს იუსტიციის სამინისტროს საჯარო რეესტრის ეროვნული სააგენტო , , შეთანხმება საჯარო ხელშეკრულება N 66 ვადის გაგრძელების თაობაზე, დამოწმების თარიღი01/07/2016, საქართველოს იუსტიციის სამინისტროს საჯარო რეესტრის ეროვნული სააგენტო , შეთანხმება საჯარო ფართის ცვლილებასთან დაკავშირებით,დამოწმების თარიღი04/07/2017, სსიპ საქართველოს იუსტიციის სამინისტრო საჯარო რეესტრის ეროვნული სააგენტო
განცხადების რეგისტრაცია ნომერი 882017665891 თარიღი 25/07/2017 15:22:44	მოიჯარე: შპს ელდორადო 448391268; მესაკუთრე: შპს "ლიდერ თრეიდი" 209437420; საგანი:შენობა N 6 მე-4 სართული კომერციული ფართი 680 კვ.მ. და დამხმარე ფართი 220 კვ.მ.; საბოლოო თარიღი:19/07/2018;
უფლების რეგისტრაცია: თარიღი 28/07/2017	საჯარო ხელშეკრულება N 10/2017, დამოწმების თარიღი25/07/2017, საქართველოს იუსტიციის სამინისტროს საჯარო რეესტრის ეროვნული სააგენტო შეთანხმება საჯარო ხელშეკრულების ვადის გაგრძელების თაობაზე, დამოწმების თარიღი13/07/2018, საქართველოს იუსტიციის სამინისტროს საჯარო რეესტრის ეროვნული სააგენტო
განცხადების რეგისტრაცია ნომერი 882017954353 თარიღი 10/10/2017 15:47:45	მოიჯარე: შპს „ლაიქი" 405070890; მესაკუთრე: შპს "ლიდერ თრეიდი" 209437420; საგანი:შენობა-ნაგებობა N6-ში მე-2 სართულზე მდებარე 116 კვ.მ. ოდენობის ფართი და ღია სექცია ფართობით 13.3 კვ.მ.; საბოლოო თარიღი:31/12/2018;
უფლების რეგისტრაცია: თარიღი 10/10/2017	საჯარო ხელშეკრულება N04/2017, დამოწმების თარიღი23/01/2017, საქართველოს იუსტიციის სამინისტროს საჯარო რეესტრის ეროვნული სააგენტო , შეთანხმება, დამოწმების თარიღი10/10/2017, სსიპ საქართველოს იუსტიციის სამინისტრო საჯარო რეესტრის ეროვნული სააგენტო
განცხადების რეგისტრაცია ნომერი 882017997968 თარიღი 20/10/2017 16:11:16	მეიჯარე: შპს "ლიდერ თრეიდი" 209437420; მოიჯარე: ი/მ სოფიკო გოგოხია62006031675; საგანი:შენობა-ნაგებობა N6 - ში, III სართულზე განთავსებული 28 კვ.მ ოდენობის N65 ფართი; საბოლოო თარიღი:12/10/2018;

უფლების რეგისტრაცია: თარიღი 24/10/2017	იჯარის ხელშეკრულება N23/2016, დამოწმების თარიღი24/10/2016, სსიპ საქართველოს იუსტიციის სამინისტრო საჯარო რეესტრის ეროვნული სააგენტო , , შეთანხმება საიჯარო ხელშეკრულება N23/2016 ცვლილებების შეტანის შესახებ, დამოწმების თარიღი02/06/2017, საქართველოს იუსტიციის სამინისტროს საჯარო რეესტრის ეროვნული სააგენტო , შეთანხმება საიჯარო ხელშეკრულების N 23/2016 ვადის გაგრძელების თაობაზე, დამოწმების თარიღი20/10/2017, სსიპ საქართველოს იუსტიციის სამინისტრო საჯარო რეესტრის ეროვნული სააგენტო
განცხადების რეგისტრაცია ნომერი 882017998017 თარიღი 20/10/2017 16:16:02	მეიჯარე: შპს "ლიდერ თრეიდი" 209437420; მოიჯარე: ი/მ მანანა მჭედლიძე - დაბი - დუბი 01025015895; საგანი:შენობა N6-ის I სართულზე მდებარე ფართი 11.9კვ.მ; საბოლოო თარიღი:20/10/2018;
უფლების რეგისტრაცია: თარიღი 24/10/2017	საიჯარო ხელშეკრულება N29/2017, დამოწმების თარიღი20/10/2017, საქართველოს იუსტიციის სამინისტროს საჯარო რეესტრის ეროვნული სააგენტო
განცხადების რეგისტრაცია ნომერი 892017150073 თარიღი 29/11/2017 11:54:27	მოიჯარე: შპს "პსპ ფარმა"202203123; მესაკუთრე: შპს "კომპასი"404420113; საგანი:შენობა N6-ის I სართულზე მდებარე 283.9კვ.მ ფართიდან სავაჭრო დარბაზში მდებარე 156.00კვ.მ.; საბოლოო თარიღი:01/07/2023;
უფლების რეგისტრაცია: თარიღი 01/12/2017	იჯარის ხელშეკრულება, დამოწმების თარიღი02/07/2013, საქართველოს იუსტიციის სამინისტროს საჯარო რეესტრის ეროვნული სააგენტო, შეთანხმება N1, დამოწმების თარიღი29/11/2017, სსიპ საქართველოს იუსტიციის სამინისტრო საჯარო რეესტრის ეროვნული სააგენტო
განცხადების რეგისტრაცია ნომერი 892017279224 თარიღი 26/12/2017 16:17:57	მეიჯარე: შპს "ლიდერ თრეიდი" 209437420; მოიჯარე: "ესთეტიკი" 400011535; საგანი:შპს "ლიდერ თრეიდი"-ს კუთვნილი შენობა N1-ში მდებარე 50 კვ.მ. ფართი; საბოლოო თარიღი:01/12/2018;
უფლების რეგისტრაცია: თარიღი 28/12/2017	საიჯარო ხელშეკრულება N 123, დამოწმების თარიღი24/12/2012, საქართველოს იუსტიციის სამინისტროს საჯარო რეესტრის ეროვნული სააგენტო , , შეთანხმება , დამოწმების თარიღი09/12/2014, საქართველოს იუსტიციის სამინისტროს საჯარო რეესტრის ეროვნული სააგენტო (უფლების რეგისტრაცია : ნომერი 882014664461; თარიღი 09/12/2014), , შეთანხმება ოიჯარის ხელშეკრულებაში ცვლილების შეტანის შესახებ, დამოწმების თარიღი03/07/2015, სსიპ საქართველოს იუსტიციის სამინისტრო საჯარო რეესტრის ეროვნული სააგენტო , , შეთანხმება, დამოწმების თარიღი28/12/2015, სსიპ საქართველოს იუსტიციის სამინისტრო საჯარო რეესტრის ეროვნული სააგენტო , შეთანხმება საიჯარო ხელშეკრულების ცვლილების შესახებ, დამოწმების თარიღი26/12/2017, საქართველოს იუსტიციის სამინისტროს საჯარო რეესტრის ეროვნული სააგენტო
განცხადების რეგისტრაცია ნომერი 892018008717 თარიღი 05/01/2018 16:47:21	მოიჯარე: ნინო დიდებაშვილი P/N: 01001060391; მესაკუთრე: შპს "ლიდერ თრეიდი" 209437420; საგანი:II სართულზე განთავსებულ ფართს N3 , 23.4.კვ.მ; საბოლოო თარიღი:20/12/2018;

10:47:21

უფლების რეგისტრაცია: თარიღი 10/01/2018

იჯარის ხელშეკრულება N36/2017, დამოწმების თარიღი05/01/2018, სსიპ საქართველოს იუსტიციის სამინისტრო საჯარო რეესტრის ეროვნული სააგენტო

განცხადების რეგისტრაცია ნომერი 892018045246 თარიღი 18/01/2018 15:37:47

მეიჯარე: შპს "ლიდერ თრეიდი" 209437420;
მოიჯარე: მოქალაქეთა პოლიტიკური გაერთიანება "ევროპული საქართველო-მოძრაობა თავისუფლებისთვის" 203864755;

საგანი:შენობა-ნაგებობა N3-ში II სართულზე განთავსებულ 100 კვ.მ.-ს ფართი.;
საბოლოო თარიღი:06/01/2019;

უფლების რეგისტრაცია: თარიღი 25/01/2018

საიჯარო ხელშეკრულება N01/2018, დამოწმების თარიღი18/01/2018, საქართველოს იუსტიციის სამინისტროს საჯარო რეესტრის ეროვნული სააგენტო

განცხადების რეგისტრაცია ნომერი 892018045338 თარიღი 18/01/2018 15:47:36

მეიჯარე: შპს "ლიდერ თრეიდი" 209437420;
მოიჯარე: ი/მ "ირაკლი აბაშიძე" 41001026096;

საგანი:შენობა-ნაგებობა N6-ში მე-3 სართულზე N57 ფართის 21.00კვ.მ ფართი.;
საბოლოო თარიღი:11/01/2019;

საიჯარო ხელშეკრულება N03/2018, დამოწმების თარიღი18/01/2018, საქართველოს იუსტიციის სამინისტრო საჯარო რეესტრის ეროვნული სააგენტო

უფლების რეგისტრაცია: თარიღი 24/01/2018

განცხადების რეგისტრაცია ნომერი 892018145497 თარიღი 20/02/2018 16:14:45

მოიჯარე: შპს ტაქსი კაფე 404552275;
მესაკუთრე: შპს "ლიდერ თრეიდი" 209437420;

საგანი:შენობა-ნაგებობა N8, შპს ლიდერ თრეიდი-ს კუთვნილ შენობაში 127.4 კვ.მ ფართობი.;
საბოლოო თარიღი:12/09/2020;

იჯარის ხელშეკრულება N6/2018, დამოწმების თარიღი20/02/2018, საქართველოს იუსტიციის სამინისტროს საჯარო რეესტრის ეროვნული სააგენტო

უფლების რეგისტრაცია: თარიღი 21/02/2018

განცხადების რეგისტრაცია ნომერი 892018145576 თარიღი 20/02/2018 16:24:31

მოიჯარე: შპს "თეგი" 205169244;
მესაკუთრე: შპს "ლიდერ თრეიდი" 209437420;

საგანი:მე-2-ე სართულზე განტავსებული 26.00 კვ.მ ოღენობის N17/1 ფართი;
საბოლოო თარიღი:20/02/2019;

უფლების რეგისტრაცია: თარიღი 21/02/2018

საიჯარო ხელშეკრულება N106, დამოწმების თარიღი27/09/2012, საქართველოს იუსტიციის სამინისტროს საჯარო რეესტრის ეროვნული სააგენტო,

შეთანხმება საიჯარო ხელშეკრულების ვადის გაგრძელების თაობაზე, დამოწმების თარიღი19/09/2013, საქართველოს იუსტიციის სამინისტროს საჯარო რეესტრის ეროვნული სააგენტო (უფლების რეგისტრაცია : ნომერი 882013454072; თარიღი 19/09/2013),

შეთანხმება საიჯარო ხელშეკრულების ვადის გაგრძელების თაობაზე, დამოწმების თარიღი23/09/2014, საქართველოს იუსტიციის სამინისტროს საჯარო რეესტრის ეროვნული სააგენტო (უფლების რეგისტრაცია : ნომერი 882014506705; თარიღი 23/09/2014),

შეთანხმება საიჯარო ხელშეკრულების საიჯარო გადასახადის ცვლილების თაობაზე, დამოწმების თარიღი04/09/2015, საქართველოს იუსტიციის სამინისტროს საჯარო რეესტრის ეროვნული სააგენტო,

საიჯარო ხელშკრულება N106, დამოწმების თარიღი02/02/2016, სსიპ საქართველოს იუსტიციის სამინისტრო საჯარო რეესტრის ეროვნული სააგენტო (უფლების რეგისტრაცია : ნომერი 882016051989; თარიღი 02/02/2016),

	შეთანხმება საიჯარო ხელშეკრულება N106-ში დამატებითი პირობების შესახებ, დამოწმების თარიღი19/05/2016, საქართველოს იუსტიციის სამინისტროს საჯარო რეესტრის ეროვნული სააგენტო,
	შეთანხმება საიჯარო ხელშეკრულება N106-ის ვადის გაგრძელების შესახებ, დამოწმების თარიღი17/10/2016, საქართველოს იუსტიციის სამინისტროს საჯარო რეესტრის ეროვნული სააგენტო,
	შეთანხმება საიჯარო ხელშეკრულების ვადის გაგრძელების თაობაზე, დამოწმების თარიღი30/01/2018, სსიპ საქართველოს იუსტიციის სამინისტრო საჯარო რეესტრის ეროვნული სააგენტო
	შეთანხმება საიჯარო ხელშეკრულების ვადის გაგრძელების და ფართის ცვლილების თაობაზე, დამოწმების თარიღი 20/02/2018, სსიპ საქართველოს იუსტიციის სამინისტრო საჯარო რეესტრის ეროვნული სააგენტო ,
განცხადების რეგისტრაცია ნომერი 892018168633 თარიღი 27/02/2018 15:40:19	**მეიჯარე:** შპს "ლიდერ თრეიდი" 209437420; **მოიჯარე:** სააქციო საზოგადოება "საქართველოს ბანკი"204378869; საგანი:შენობა-ნაგებობა N 6-ში , პირველ სართულზე ფართი N 19 135 კვ.მ; **საიჯარო ხელშეკრულება N TCH38/02, დამოწმების თარიღი27/02/2018, სსიპ საქართველოს იუსტიციის სამინისტრო საჯარო რეესტრის ეროვნული სააგენტო**
უფლების რეგისტრაცია: თარიღი 05/03/2018	
განცხადების რეგისტრაცია ნომერი 892018178140 თარიღი 01/03/2018 16:17:52	**მოიჯარე:** ი/მ „ვიქტორია კალანდაძე"61003001976; **მესაკუთრე:** შპს "ლიდერ თრეიდი" 209437420; საგანი:შენობა-ნაგებობა N6-ში IIIსართულზე განთავსებულ 28.0 კვ.მ.-ს ოდენობის N64 ფართს; ; საბოლოო თარიღი:18/12/2018;
უფლების რეგისტრაცია: თარიღი 05/03/2018	**საიჯარო ხელშეკრულება N34/2017, დამოწმების თარიღი19/12/2017, საქართველოს იუსტიციის სამინისტროს საჯარო რეესტრის ეროვნული სააგენტო ,** **შეთანხმება ცვლილებების შესახებ, დამოწმების თარიღი01/03/2018, სსიპ საქართველოს იუსტიციის სამინისტრო საჯარო რეესტრის ეროვნული სააგენტო**
განცხადების რეგისტრაცია ნომერი 892018181096 თარიღი 02/03/2018 13:41:01	**ქვემოიჯარე:** სააქციო საზოგადოება "ბაზისბანკი" 203841833; **ქვემეიჯარე:** შპს "ნიკორა ტრეიდი" 206255808; საგანი:ფართი 124 კვ.მ-დან - 2კვ.მ. ; საბოლოო თარიღი:02/03/2020; **ქვეიჯარის ხელშეკრულება N 02.03/01-18, დამოწმების თარიღი02/03/2018, საქართველოს იუსტიციის სამინისტროს საჯარო რეესტრის ეროვნული სააგენტო**
უფლების რეგისტრაცია: თარიღი 07/03/2018	
განცხადების რეგისტრაცია ნომერი 892018191512 თარიღი 06/03/2018 16:23:19	**მოიჯარე:** ი/მ "ირაკლი ბლიაძე" 01001045155; **მესაკუთრე:** შპს "ლიდერ თრეიდი" 209437420; საგანი: შპს "ლიდერ თრეიდი"-ს კუთვნილ შენობა-ნაგებობა N6-ში I სართულზე განთავსებული ღია ფართი: 6.00 კვ.მ და დახურული მაღაზიის ფართი: 17.8 კვ.მ. (სულ საერთო ფართი: 23.8 კვ.მ); ; საბოლოო თარიღი:01/03/2019;
უფლების რეგისტრაცია: თარიღი 10/03/2018	**საიჯარო ხელშეკრულება N2/2017, დამოწმების თარიღი04/04/2017, სსიპ საქართველოს იუსტიციის სამინისტრო საჯარო რეესტრის ეროვნული სააგენტო ,** **ცვლილებები იჯარის ხელშეკრულებაში., დამოწმების თარიღი06/03/2018, საქართველოს იუსტიციის სამინისტროს საჯარო რეესტრის ეროვნული სააგენტო**

განცხადების რეგისტრაცია ნომერი 882017267374 თარიღი 04/04/2017 15:42:20	**მეიჯარე**: შპს "ლიდერ თრეიდი" 209437420; **მოიჯარე**: შურა ყაველაშვილი P/N: 01025014755; საგანი:შენობა N6, I სართული, კომერციული ფართი: 10 კვ.მ; საბოლოო თარიღი:01/03/2019;
უფლების რეგისტრაცია: თარიღი 07/04/2017	**იჯარის ხელშეკრულება N15/2012, დამოწმების თარიღი30/04/2012, საქართველოს იუსტიციის სამინისტროს საჯარო რეესტრის ეროვნული სააგენტო,** **შეთანხმება საიჯარო ხელშეკრულებაში ვადის გაგრძელების თაობაზე, დამოწმების თარიღი13/03/2013, საქართველოს იუსტიციის სამინისტროს საჯარო რეესტრის ეროვნული სააგენტო, ,** **ხელშეკრულება** **შეთანხმება საიჯარო ხელშეკრულებაში ვადის გაგრძელების თაობაზე , დამოწმების თარიღი09/03/2015, სსიპ საქართველოს იუსტიციის სამინისტრო საჯარო რეესტრის ეროვნული სააგენტო,** **შეთანხმება, დამოწმების თარიღი03/02/2016, საქართველოს იუსტიციის სამინისტროს საჯარო რეესტრის ეროვნული სააგენტო,** **შეთანხმება საიჯარო ხელშეკრულების N15/2012 დამატებითი პირობების შესახებ, დამოწმების თარიღი06/06/2016, სსიპ საქართველოს იუსტიციის სამინისტრო საჯარო რეესტრის ეროვნული სააგენტო ,** **შეთანხმება საიჯარო ხელშეკრულებაში ცვლილებების შესახებ, დამოწმების თარიღი06/03/2018, საქართველოს იუსტიციის სამინისტროს საჯარო რეესტრის ეროვნული სააგენტო** **შეთანხმება საიჯარო ხელშეკრულებაში ვადის გაგრძელების თაობაზე , დამოწმების თარიღი 04/04/2017, სსიპ საქართველოს იუსტიციის სამინისტრო საჯარო რეესტრის ეროვნული სააგენტო,**
განცხადების რეგისტრაცია ნომერი 892018191568 თარიღი 06/03/2018 16:30:02	**მოიჯარე**: შპს სტილი 400016852; **მესაკუთრე**: შპს "ლიდერ თრეიდი" 209437420; საგანი:შენობა-ნაგებობა N6, II სართულზე განთავსებულ სავაჭრო ცენტრში კომერციულ ფართს N26 , ფართი 17.3.კვ.მ.; საბოლოო თარიღი:01/03/2019;
უფლების რეგისტრაცია: თარიღი 13/03/2018	**იჯარის ხელშეკრულება N70/2012 , დამოწმების თარიღი09/03/2012, საქართველოს იუსტიციის სამინისტროს საჯარო რეესტრის ეროვნული სააგენტო, , , ,** **შეთანხმება, დამოწმების თარიღი15/03/2013, საქართველოს იუსტიციის სამინისტროს საჯარო რეესტრის ეროვნული სააგენტო, , ,** **შეთანხმება საიჯარო ხელშეკრულების ვადის გაგრძელების თაობაზე , დამოწმების თარიღი05/03/2014, საქართველოს იუსტიციის სამინისტროს საჯარო რეესტრის ეროვნული სააგენტო,, , ,** **შეთანხმება საიჯარო ხელშეკრულების საიჯარო გადასახადის ცვლილების თაობაზე, დამოწმების თარიღი08/06/2015, სსიპ საქართველოს იუსტიციის სამინისტრო საჯარო რეესტრის ეროვნული სააგენტო , , , ,** **შეთანხმება საიჯარო ხელშეკრულების საიჯარო გადასახადის ცვლილების თაობაზე , დამოწმების თარიღი16/12/2015, სსიპ საქართველოს იუსტიციის სამინისტრო საჯარო რეესტრის ეროვნული სააგენტო, , ,** **ცვლილება იჯარის ხელშეკრულებაში, დამოწმების თარიღი02/02/2016, საქართველოს იუსტიციის სამინისტროს საჯარო რეესტრის ეროვნული სააგენტო , ,** **შეთანხმება საიჯარო ხელშეკრულებაში დამატებითი პირობების შესახებ, დამოწმების თარიღი01/05/2016, სსიპ საქართველოს იუსტიციის სამინისტრო საჯარო რეესტრის ეროვნული სააგენტო ,** **შეთანხმება საიჯარო ხელშეკრულების ვადის გაგრძელების თაობაზე, დამოწმების თარიღი06/03/2017, საქართველოს იუსტიციის სამინისტროს საჯარო რეესტრის ეროვნული სააგენტო**

	შეთანხმება, დამოწმების თარიღი06/03/2018, სსიპ საქართველოს იუსტიციის სამინისტრო საჯარო რეესტრის ეროვნული სააგენტო
განცხადების რეგისტრაცია ნომერი 892018195978 თარიღი 07/03/2018 16:12:27	**მოიჯარე: ი/მ ქეთო ხუციშვილი** 01005012251; **მესაკუთრე: შპს "ლიდერ თრეიდი"** 209437420; საგანი:შენობა-ნაგებობა N6, I სართულზე, ღია ფართი 6.4 კვ.მ; საბოლოო თარიღი:01/03/2019;
უფლების რეგისტრაცია: თარიღი 12/03/2018	**იჯარის ხელშეკრულება N1/2017, დამოწმების თარიღი06/04/2017, საქართველოს იუსტიციის სამინისტროს საჯარო რეესტრის ეროვნული სააგენტო ,** **შეთანხმება საიჯარო ხელშეკრულების N1/2017 ცვლილების შესახებ, დამოწმების თარიღი07/03/2018, სსიპ საქართველოს იუსტიციის სამინისტრო საჯარო რეესტრის ეროვნული სააგენტო**
განცხადების რეგისტრაცია ნომერი 892018200814 თარიღი 09/03/2018 16:07:08	**მეიჯარე: შპს "ლიდერ თრეიდი"** 209437420; **მოიჯარე: შპს „ლაიქი"** 405070890; საგანი:შენობა-ნაგებობა N 6, მე-3 სართული 184 კვ.მ; საბოლოო თარიღი:06/03/2019;
უფლების რეგისტრაცია: თარიღი 15/03/2018	**საიჯარო ხელშეკრულება N 07/2018, დამოწმების თარიღი09/03/2018, სსიპ საქართველოს იუსტიციის სამინისტრო საჯარო რეესტრის ეროვნული სააგენტო**
განცხადების რეგისტრაცია ნომერი 892018254705 თარიღი 26/03/2018 15:36:52	**მოიჯარე: ი/მ "მზია ფერაძე"** 01021012870; **მესაკუთრე: შპს "ლიდერ თრეიდი"** 209437420; საგანი:შენობა-ნაგებობა N6-ში, ფართი N67 , III სართულზე 28.5კვ.მ.ფართი; საბოლოო თარიღი:18/03/2019;
უფლების რეგისტრაცია: თარიღი 27/03/2018	**საიჯარო ხელშეკრულება N54, დამოწმების თარიღი02/04/2015, სსიპ საქართველოს იუსტიციის სამინისტრო საჯარო რეესტრის ეროვნული სააგენტო,** **ცვლილებები იჯარის ხელშეკრულებაში, დამოწმების თარიღი12/06/2015, საქართველოს იუსტიციის სამინისტროს საჯარო რეესტრის ეროვნული სააგენტო ,** **ცვლილებები იჯარის ხელშეკრულებაში, დამოწმების თარიღი18/03/2016, სსიპ საქართველოს იუსტიციის სამინისტრო საჯარო რეესტრის ეროვნული სააგენტო ,** **შეთანხმება იჯარის ხელშეკრულების ცვლილების შესახებ , დამოწმების თარიღი06/04/2017, საქართველოს იუსტიციის სამინისტროს საჯარო რეესტრის ეროვნული სააგენტო ,** **შეთანხმება საიჯარო ხელშეკრულების N4 ვადის გაგრძელების თაობაზე, დამოწმების თარიღი26/03/2018, საქართველოს იუსტიციის სამინისტროს საჯარო რეესტრის ეროვნული სააგენტო**
განცხადების რეგისტრაცია ნომერი 892018405900 თარიღი 14/05/2018 15:14:09	**მეიჯარე: შპს "ლიდერ თრეიდი"** 209437420; **მოიჯარე: გაიანე მდივანიანი**P/N: 01021001298; საგანი:შენობა-ნაგებობა N1-ში 7.00კვ.მ. ფართი; საბოლოო თარიღი:08/05/2020;
უფლების რეგისტრაცია: თარიღი 14/05/2018	**იჯარის ხელშეკრულება N12 , დამოწმების თარიღი20/05/2014, საქართველოს იუსტიციის სამინისტროს საჯარო რეესტრის ეროვნული სააგენტო ,** **შეთანხმება საიჯარო ხელშეკრულების N12 ვადის გაგრძელების თაობაზე.რეგისტრაციის N(882014238920), დამოწმების თარიღი01/07/2016, სსიპ საქართველოს იუსტიციის სამინისტროს საჯარო რეესტრის ეროვნული სააგენტო ,** **შეთანხმება საიჯარო ხელშეკრულების ვადის გაგრძელების თაობაზე, დამოწმების თარიღი14/05/2018, სსიპ საქართველოს იუსტიციის სამინისტრო საჯარო რეესტრის ეროვნული სააგენტო**

განცხადების რეგისტრაცია ნომერი 882016182675 თარიღი 25/03/2016 12:07:21	**მეიჯარე:** შპს საერო 402028364; **მოიჯარე:** შპს "ლენდო" 404504844; საგანი:შენობა- ნაგება N6-დან I სართულზე საერთო ფართი 120 კვ.მ (მათ შორის 108.9 კვ.მ სავაჭრო დარბაზი და 11.1 კვ.მ ფართი ტამბურა (შესასვლელი)); ; ვადა:5 წელი;
უფლების რეგისტრაცია: თარიღი 28/03/2016	**იჯარის ხელშეკრულება, რეესტრის ნომერი N160259748, დამოწმების თარიღი08/03/2016, ნოტარიუსი ე. გვანცელაძე**
განცხადების რეგისტრაცია ნომერი 892018564583 თარიღი 26/06/2018 16:01:36	**მოიჯარე:** შპს ლოტუსი 404878156; **მესაკუთრე:** შპს "ლიდერ თრეიდი" 209437420; საგანი:შენობა N6, III სართული, N60/1-61-62 ფართი: 71.00 კვ.მ;; საბოლოო თარიღი:01/06/2020;
უფლების რეგისტრაცია: თარიღი 29/06/2018	**იჯარის ხელშეკრულება N2/2013, დამოწმების თარიღი21/01/2013, სსიპ საქართველოს იუსტიციის სამინისტრო საჯარო რეესტრის ეროვნული სააგენტო(უფლების რეგისტრაცია : ნომერი 882013020108; თარიღი 21/01/2013) , ,** **შეთანხმება, დამოწმების თარიღი15/07/2014, სსიპ საქართველოს იუსტიციის სამინისტრო საჯარო რეესტრის ეროვნული სააგენტო, ,** **შეთანხმება ვადის გაგრძელების შესახებ, დამოწმების თარიღი 4/09/2017, სსიპ საქართველოს იუსტიციის სამინისტრო საჯარო რეესტრის ეროვნული სააგენტო, ,** **შეთანხმება ფართისა და საიჯარო გადასახადის ცვლილებების შეტანის შესახებ,დამოწმების თარიღი26/06/2018, საქართველოს იუსტიციის სამინისტროს საჯარო რეესტრის ეროვნული სააგენტო**
განცხადების რეგისტრაცია ნომერი 892018632343 თარიღი 17/07/2018 15:47:41	**მეიჯარე:** შპს "ლიდერ თრეიდი" 209437420; **მოიჯარე:** ი/მ იზა ჩიტაძე01021008425; საგანი:შენობა-ნაგებობა N1_ში III სართულზე მდებარე 17.5კვ.მ.-ის ოდენობის N54-1 ფართი; საბოლოო თარიღი:10/07/2019;
უფლების რეგისტრაცია: თარიღი 18/07/2018	**საიჯარო ხელშეკრულება N18/2018, დამოწმების თარიღი17/07/2018, საქართველოს იუსტიციის სამინისტროს საჯარო რეესტრის ეროვნული სააგენტო**
განცხადების რეგისტრაცია ნომერი 892018636095 თარიღი 18/07/2018 15:54:56	**მეიჯარე:** შპს "ლიდერ თრეიდი" 209437420; **მოიჯარე:** შპს "პარფიუმი"400117191; საგანი:შენობა-ნაგებობა N6-ის სართული I, ფართი 2 კვ.მ; საბოლოო თარიღი:02/07/2019;
უფლების რეგისტრაცია: თარიღი 23/07/2018	**იჯარის ხელშეკრულება N67, დამოწმების თარიღი14/07/2015, სსიპ საქართველოს იუსტიციის სამინისტრო საჯარო რეესტრის ეროვნული სააგენტო,** **იჯარის ცვლილება, დამოწმების თარიღი24/10/2016, სსიპ საქართველოს იუსტიციის სამინისტრო საჯარო რეესტრის ეროვნული სააგენტო,** **შეთანხმება, დამოწმების თარიღი07/07/2017, სსიპ საქართველოს იუსტიციის სამინისტრო საჯარო რეესტრის ეროვნული სააგენტო ,** **შეთანხმება საიჯარო ხელშეკრულება N67-ის ვადის გაგრძელების თაობაზე, დამოწმების თარიღი18/07/2018, საქართველოს იუსტიციის სამინისტროს საჯარო რეესტრის ეროვნული სააგენტო**

ვალდებულება

ყადაღა/აკრძალვა:

რეგისტრირებული არ არის

მოვალეთა რეესტრი:

რეგისტრირებული არ არის

"ფიზიკური პირის მიერ 2 წლამდე ვადით საკუთრებაში არსებული მატერიალური აქტივის რეალიზაციისას, აგრეთვე საგადასახადო წლის განმავლობაში 1000 ლარის ან მეტი ღირებულების ქონების საჩუქრად მიღებისას საშემოსავლო გადასახადი გადახდას ექვემდებარება საანგარიშო წლის მომდევნო წლის 1 აპრილამდე, რის შესახებაც აღნიშნული ფიზიკური პირი იმავე ვადაში წარუდგენს დეკლარაციას საგადასახადო ორგანოს. აღნიშნული ვალდებულების შეუსრულებლობა წარმოადგენს საგადასახადო სამართალდარღვევას, რაც იწვევს პასუხისმგებლობას საქართველოს საგადასახადო კოდექსის XVIII თავის მიხედვით."

- დოკუმენტის ნამდვილობის გადამოწმება შესაძლებელია საჯარო რეესტრის ეროვნული სააგენტოს ოფიციალურ ვებ–გვერდზე www.napr.gov.ge;
- ამონაწერის მიღება შესაძლებელია ვებ–გვერდზე www.napr.gov.ge, ნებისმიერ ტერიტორიულ სარეგისტრაციო სამსახურში, იუსტიციის სახლებსა და სააგენტოს ავტორიზებულ პირებთან;
- ამონაწერში ტექნიკური ხარვეზის აღმოჩენის შემთხვევაში დაგვიკავშირდით: 2 405405 ან პირადად შეავსეთ განაცხადი ვებ–გვერდზე;
- კონსულტაციის მიღება შესაძლებელია იუსტიციის სახლის ცხელ ხაზზე 2 405405;
- საჯარო რეესტრის თანამშრომელთა მხრიდან უკანონო ქმედების შემთხვევაში დაგვიკავშირდით ცხელ ხაზზე: 08 009 009 09
- თქვენთვის საინტერესო ნებისმიერ საკითხთან დაკავშირებით მოგვწერეთ ელ-ფოსტით: info@napr.gov.ge

საკადასტრო გეგმა

საჯარო რეესტრის ეროვნული სააგენტო

საკადასტრო კოდი: **01.11.12.016.061**

განცხადების ნომერი: **882017880841**

მომზადების თარიღი: **21/09/2017**

ნაკვეთის დანიშნულება: **არასასოფლო სამეურნეო**

ფართობი: **2867 კვ.მ (WGS 84 / UTM zone 38N)**

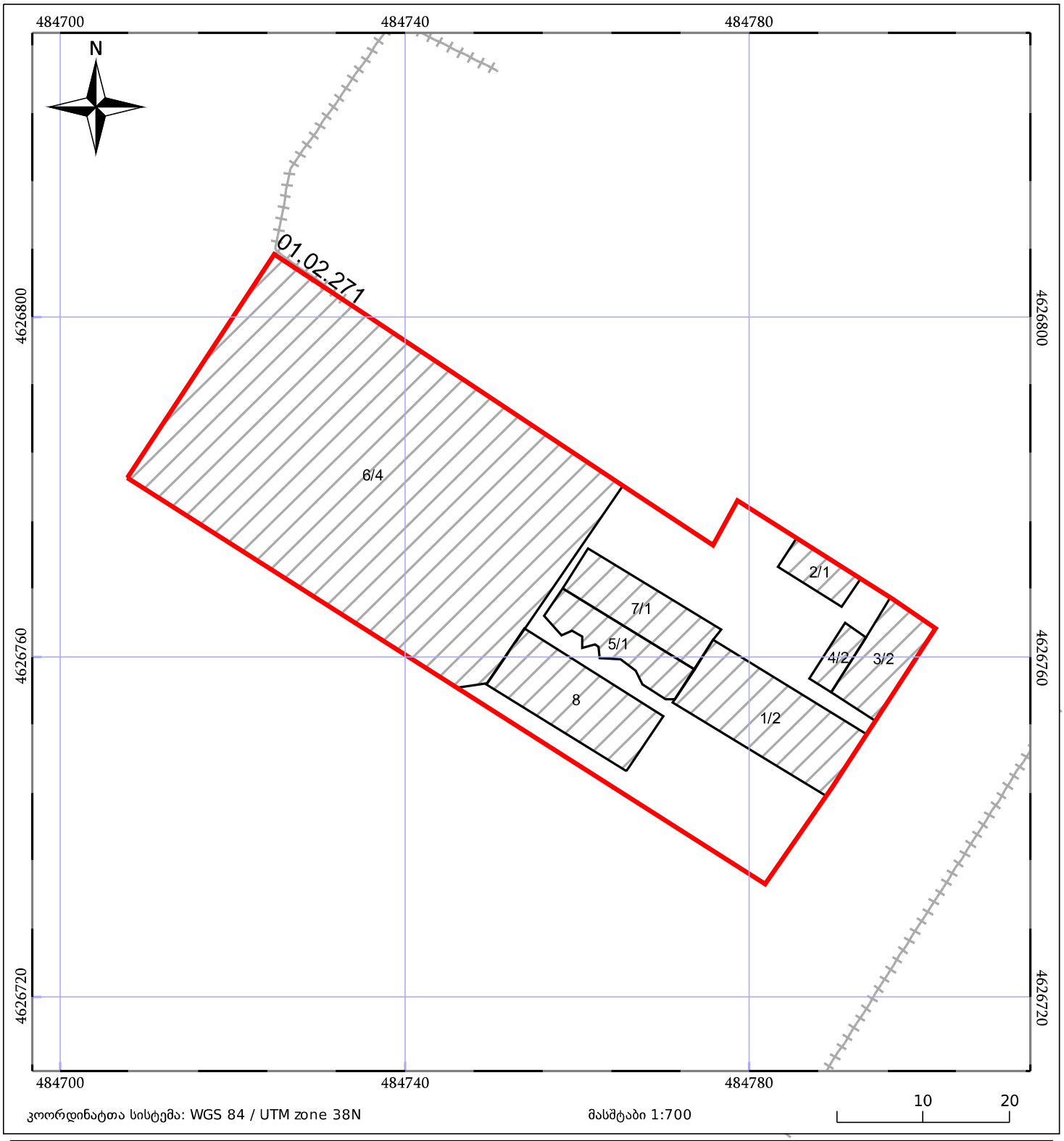

მშენებარე ნაგებობა

შენობა/ნაგებობა

ტყის ფონდი

ნაკვეთის საკადასტრო საზღვარი

ხაზობრივი ნაგებობა

ვალდებულება

შპს „ლიდერ თრეიდი“ LTD “Leader Trade”

ხიზანიშვილის №15, თბილისი 0167, საქართველო; ტელ: (+995 32) 653 883, (+995 32) 655 854; ფაქსი: (+995 32) 655 632

15 Khizanishvili street, Tbilisi 0167, Georgia; Tel: (+995 32) 653 883, (+995 32) 655 858; FAX: (+995 32) 655 632; Email: ltd.leadertrade@gmail.com

№ 07/2018 “30” ივნისი 2018

ქ. თბილისის მერიის

არქიტექტურის სამსახურს

თქვენი შენიშვნების შესაბამისად შ.პ.ს .,, ლიდერ-თრეიდი“ გიგზავნით დამატებით ინფორმაციას იმ მოიჯარების შესახებ რომლებიც განთავსებული არიან ქ. თბილისში ო.ხიზანიშვილის N 15(საკადასრო კოდი N01.12.016.061(ზონა თბილისი-01,სექტორი-გლდანი-11,კვარტალი12, ნაკვეთი-016/061)შენობა-ნაგებობა N6-ის(სავაჭრო ცენტრი ,,ევრაზია“-ს) პირველ სართულზე, რამეთუ ელექტრონულად ატვირთული ფასადის რეკონსტრუქციის პროექტის კოდი N AR1620132) ამ შენობის მხოლოდ პირველ სართულს ეხება.

1.შ.პ.ს ,,სლოტ გლდანი“ს/კ N401948363 საიჯარო ხელშეკრულების საჯარო რეესტრში რეგისტრაციის N 882015087429.

2. შ.პ.ს . ,, პარფიუმი“ ს/კ N400117191. რეგისტრაციის N 882017603934.

3. ი/მ ირაკლი ბლიაძე ს/კ N 01001045155 რეგისტრაციის N 882017267436.

4.ი/მ შურა ყაველაშვილი ს/კ N01025014755. რეგისტრაციის N882017267374.

5. ი/მ მანანა მჭედლიძე ს/კ N 01025015895. რეგისრაცის N 882017992017.

6. ი/მ ქეთო ხუციშვილი ს/კ N 01005012251. რეგისტრაციის N 882017276565.

7. ს.ს. ,, საქართველოს ბანკი“ს/კ N204378869. რეგისტრაციის N892018168633.აქვე გაცნობებთ რომ ს.ს. ,, საქართველოს ბანკთან „საიჯარო ხელშეკრულება გაფორმებულია 2019 წლის16 თებერვლამდე,მაგრამ ხელშეკრულება შეწყდება 2018 წლის სექტემბრის თვის დასაწყისში, რადგან მათი ძველი შენობის სარემონტო სამუშაოები უკვე დამთავრებულია რის გამოც იყო ჩვენთან გადმოსული.

წერილს თან ერთვის შ.პ.ს ,,ლიდერ თრეიდი „ს პირველი სართულის მოიჯარეების 6 თანხმობის წერილი.

პატივისცემით შ.პ.ს. ,,ლიდერ თრეიდის“-ს

დირექტორი: თ. ხუციშვილი

არსებული ფასადი 1-7

მასშტაბი: 1:200

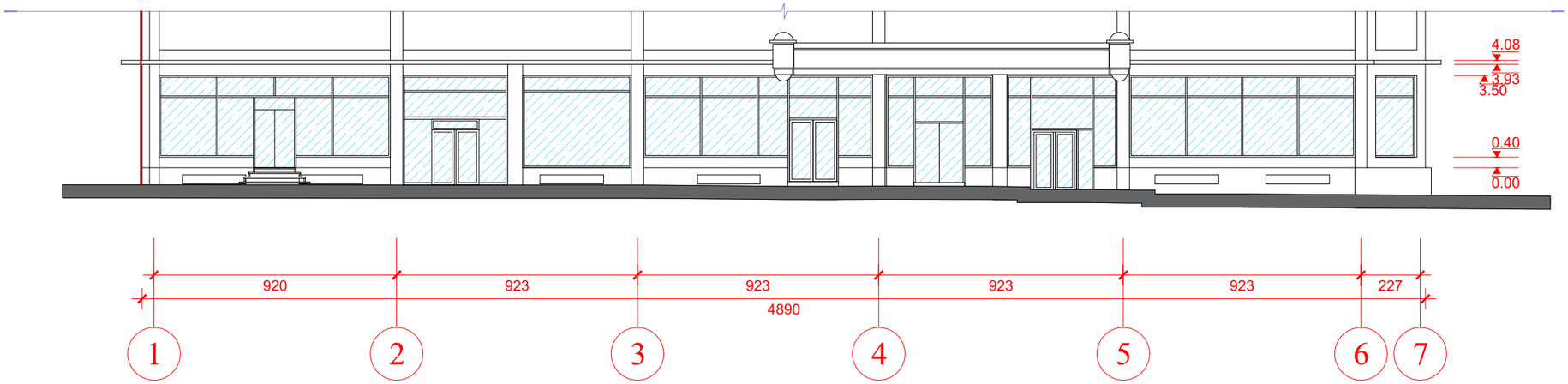

არსებული ფასადი 1-7
ალუმინის კომპოზიტური
პანელის კონტურები

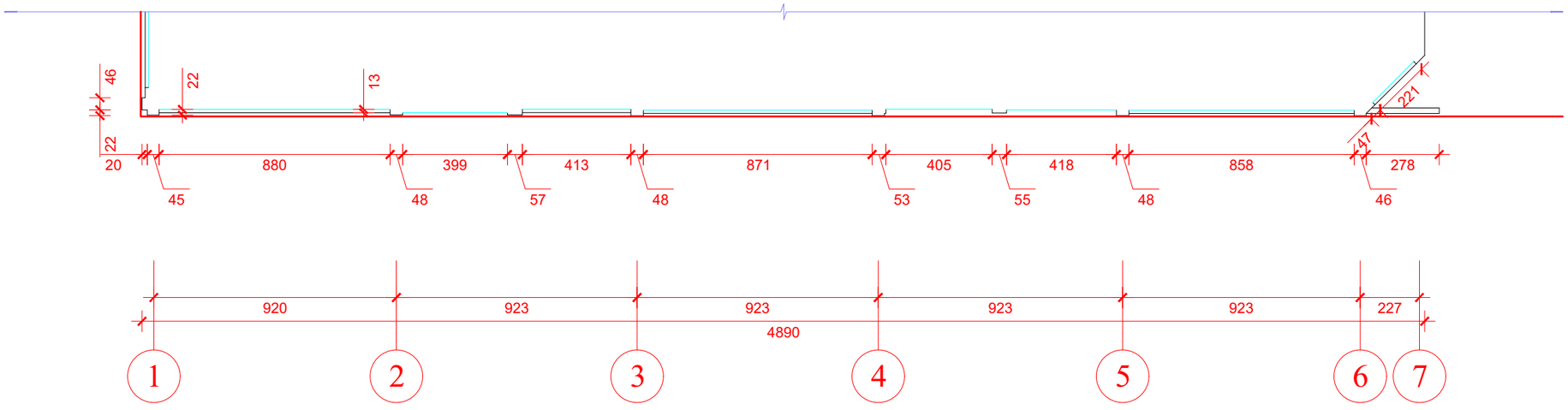

თარიღი	2018.07.30
CAD FILE	Autocad

პირობითი ნიშნები:

საკადასტრო საზღვარი

±0.00 ნიშნული

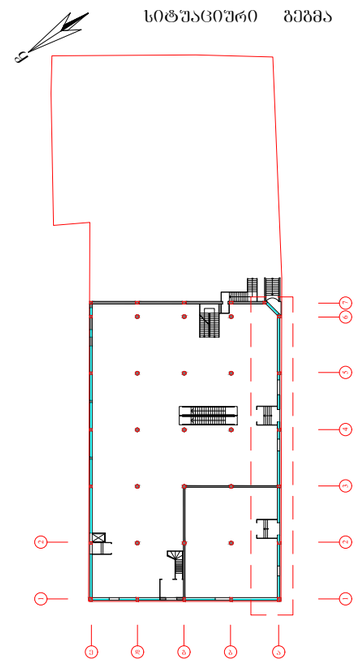

ობიექტის დასახელება:

საავარიო ცენტრი "ევრაზია"

დამკვეთი	შპს "ლიდერ თრეიდი"	
ობიექტის მისამართი	თბილისი ხიზანიშვილის №15	
თანამდებობა	ხელმოწერა	სახელი, გვარი
არქიტექტორი		დ. ბეიტრიშვილი
		ლ. ელოშვილი
საპროექტო	შპს "დალანდელი"	
დირექტორი		დ. ბეიტრიშვილი

ნახაზის დასახელება:

არსებული ფასადი 1-7

მასშტაბი	ფორმატი		
1:200	A3		

არსებული ფასადი ე-ა

მასშტაბი: 1:200

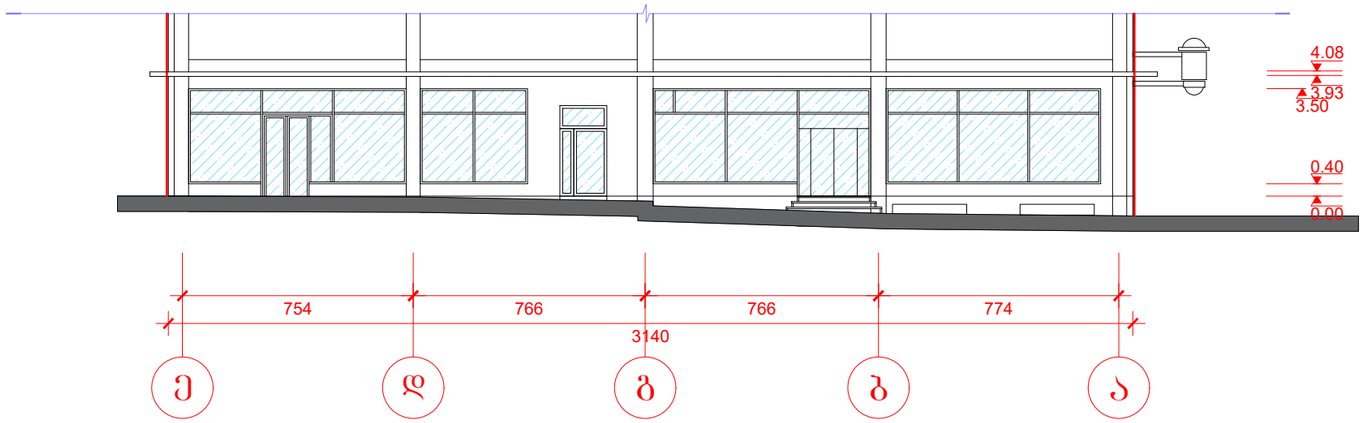

არსებული ფასადი ე-ა
ალუმინის კომპოზიტური
პანელის კონტურები

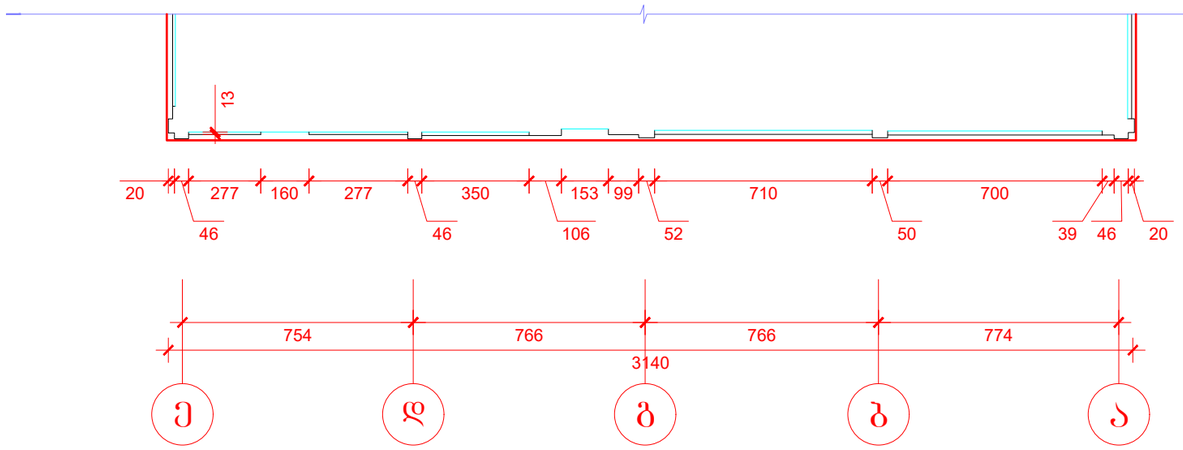

თარიღი	2018.07.30
CAD FILE	Autocad

პიროგითი

აღნიშვნები:

საკადასტრო საზღვარი

±0.00 ნიშნული

სიტუაციური გეგმა

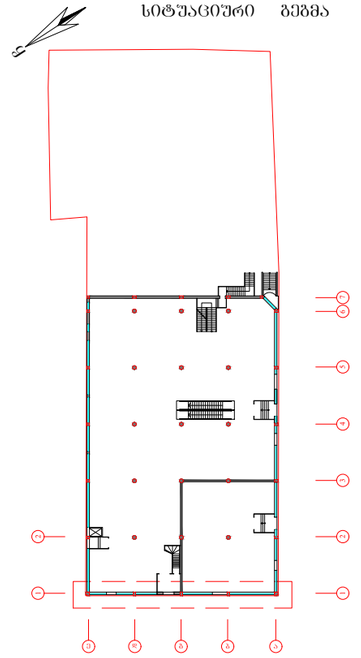

ობიექტის დასახელება:

საავაჯრო ცენტრი "ევრაზია"

დამკვეთი	შპს "ლიდერ თრეიდი"	
ობიექტის მისამართი	თბილისი ხიზანიშვილის №15	
თანამდებობა	ხელმოწერა	სახელი, გვარი
არქიტექტორი		დ. გეიტრიშვილი
		ლ. ელოშვილი
საპროექტო	შპს "დალანდილი"	
დირექტორი		დ. გეიტრიშვილი

ნახაზის დასახელება:

არსებული ფასადი ე-ა

მასშტაბი	ფორმატი		
1:200	A3		

არსებული ფასადი 2-1

მასშტაბი: 1:200

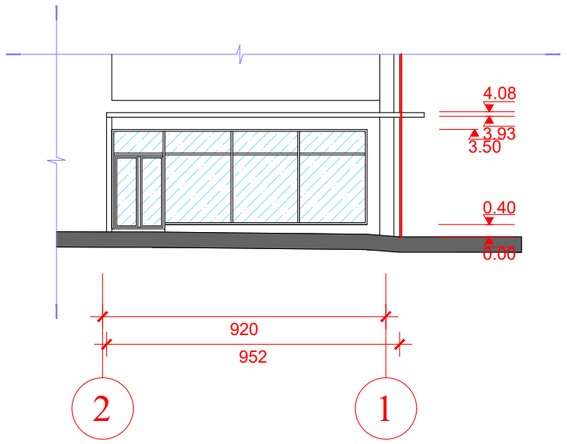

არსებული ფასადი 2-1
ალუმინის კომპოზიტური
პანელის კონტურები

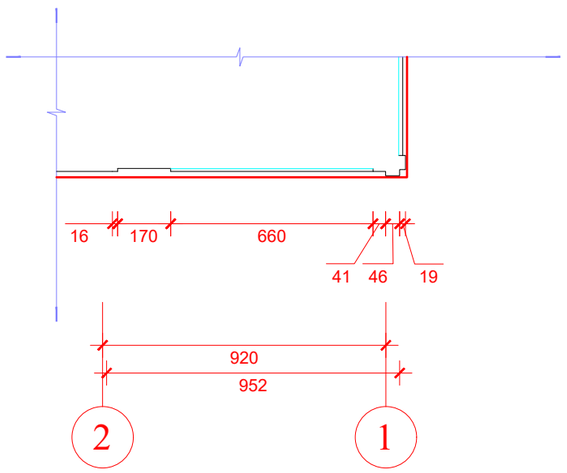

თარიღი	2018.07.30
CAD FILE	Autocad

პროგრამები: შენიშვნები:

საკადასტრო საზღვარი

±0.00 ნიშნული

სიტუაციური გეგმა

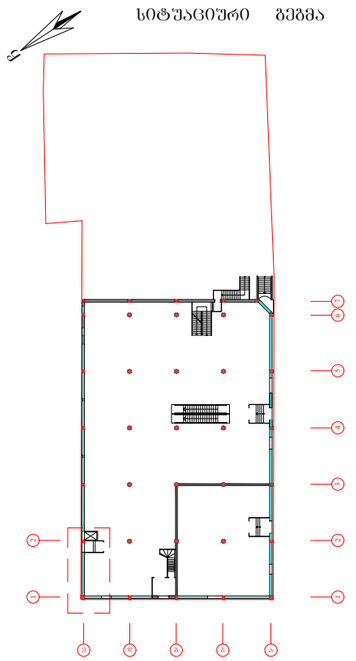

ობიექტის დასახელება:

საავადმყოფო ცენტრი "ევრაზია"

დამკვეთი	შპს "ლიდერ თრეიდი"	
ობიექტის მისამართი	თბილისი ხიზანიშვილის №15	
თანამდებობა	ხელმოწერა	სახელი, გვარი
არქიტექტორი		დ. ბეიტრიშვილი
		ლ. ელოშვილი
საპროექტო	შპს "დალანდელი"	
დირექტორი		დ. ბეიტრიშვილი

ნახაზის დასახელება:

არსებული ფასადი 2-1

მასშტაბი	ფორმატი		
1:200	A3		

არსებული ჭრილები

მასშტაბი: 1:100

ჭრილი 1-1

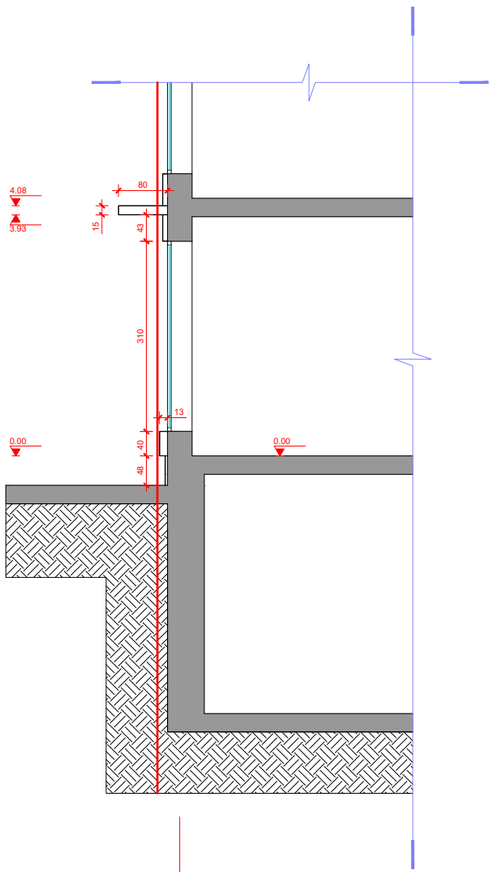

Ა

ჭრილი 2-2

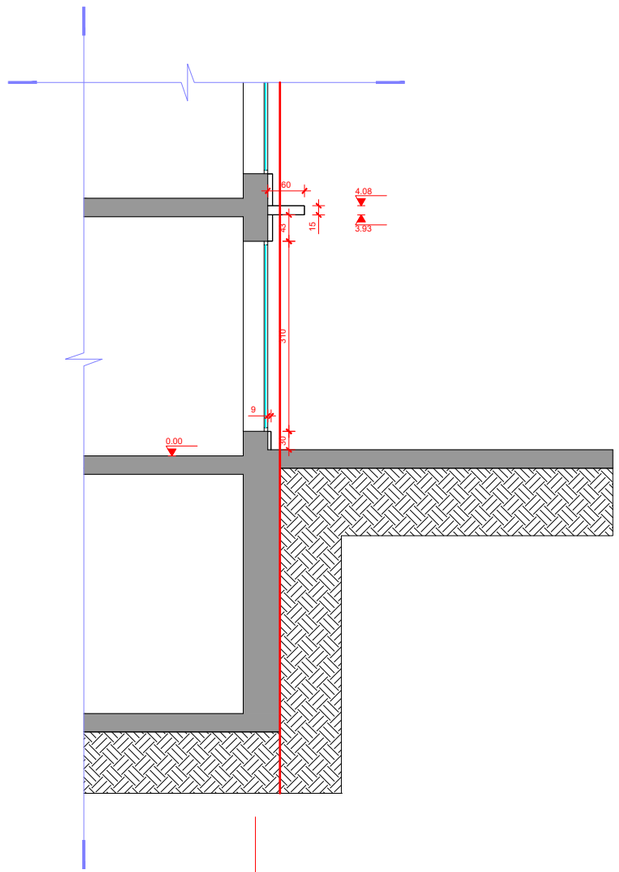

Ე

ჭრილი 3-3

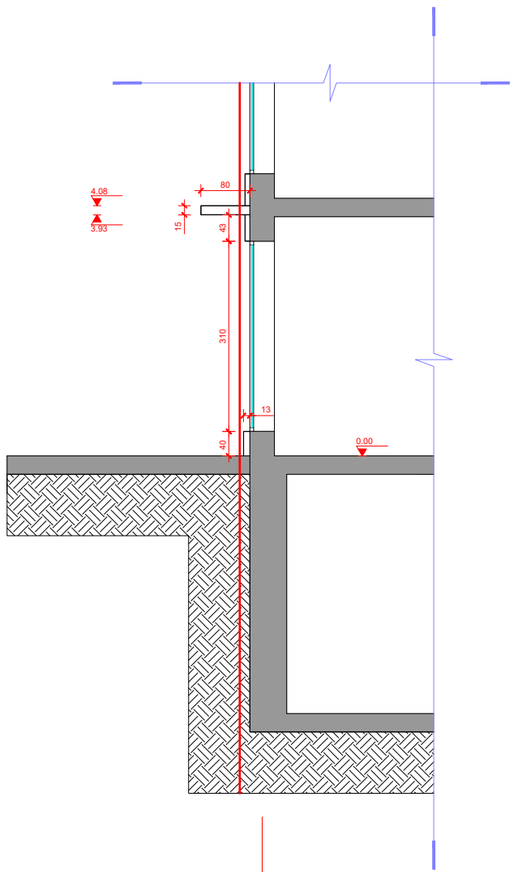

1

თარიღი	2018.07.30
CAD FILE	Autocad

პირობითი აღნიშვნები:

საკადასტრო საზღვარი

±0.00 ნიშნული

ჭრილის ნომერი

სიტუაციური გეგმა

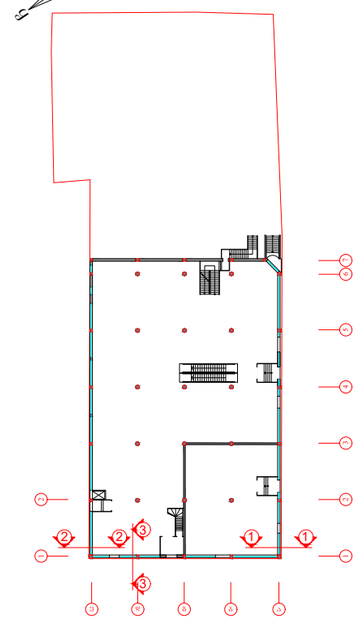

ობიექტის დასახელება:

საავაჭრო ცენტრი "ევრაზია"

დამკვეთი	შპს "ლიდერ თრეიდი"	
ობიექტის მისამართი	თბილისი ხიზანიშვილის №15	
თანამდებობა	ხელმოწერა	სახელი, გვარი
არქიტექტორი		დ. ბეიტრიშვილი
		ლ. ელოშვილი
საპროექტო	შპს "დალანდელი"	
დირექტორი		დ. ბეიტრიშვილი

ნახაზის დასახელება:

არსებული ჭრილები

მასშტაბი	ფორმატი		
1:100	A3		

საპროექტო ფასადი 1-7

მასშტაბი: 1:200

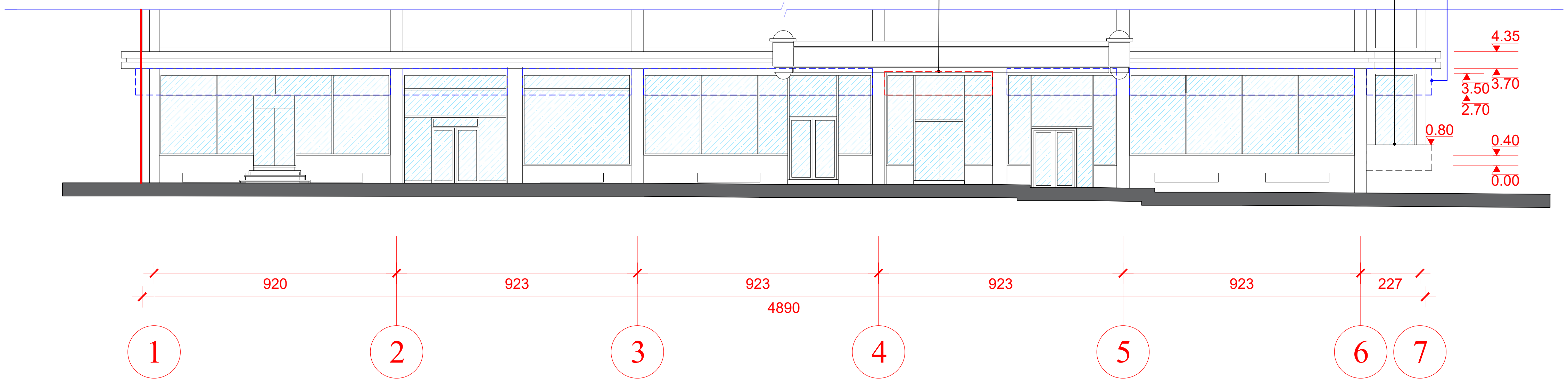

საპროექტო ფასადი 1-7 ალუმინის კომპოზიტური პანელის კონტურები

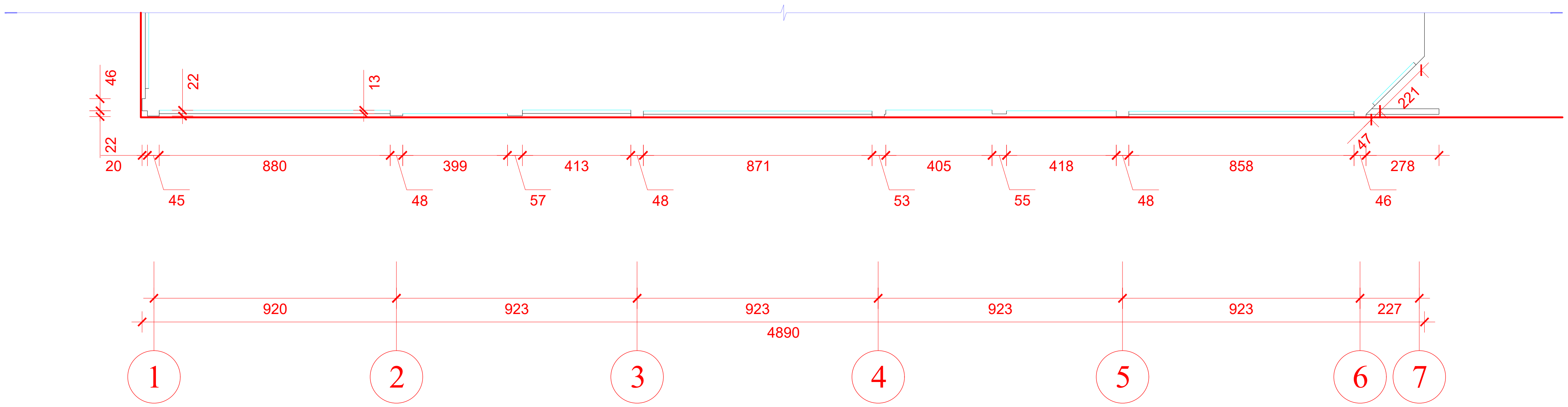

თარიღი	2018.07.30
CAD FILE	Autocad

პირობითი აღნიშვნები:

საკადასტრო საზღვარი

±0.00 ნიშნული

სიტუაციური გეგმა

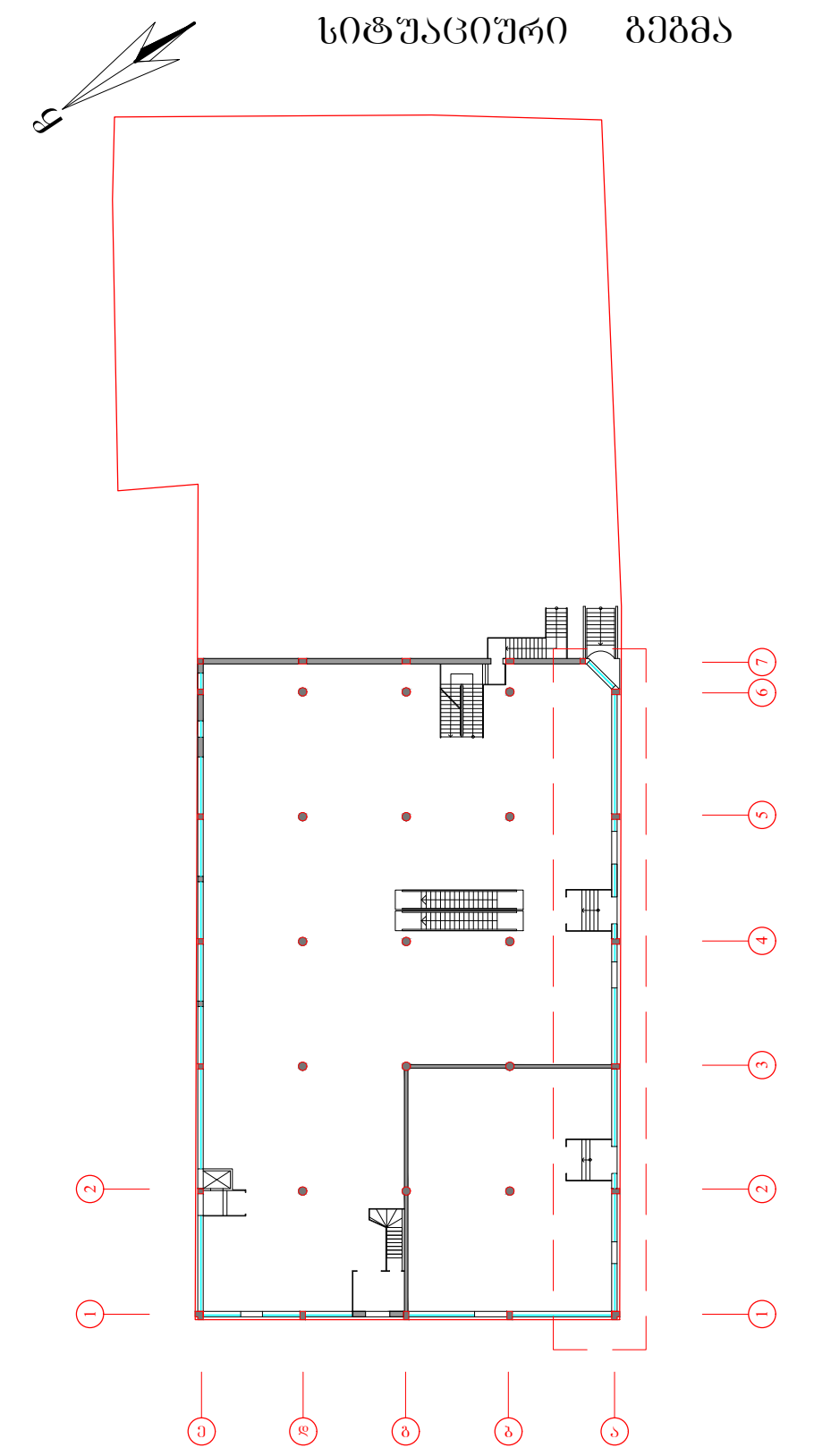

ობიექტის დასახელება:

სავაჭრო ცენტრი "ევრაზია"

დამკვეთი	შპს "ლიდერ თრეიდი"	
ობიექტის მისამართი	თბილისი ხიზანიშვილის №15	
თანამდებობა	ხელმოწერა	სახელი, გვარი
არქიტექტორი		დ. ბეიტრიშვილი ლ. ელოშვილი
საპროექტო	შპს "დალანდელი"	
დირექტორი		დ. ბეიტრიშვილი

ნახაზის დასახელება:

საპროექტო ფასადი 1-7

მასშტაბი	ფორმატი		
1:200	A3		

საპროექტო შასადი ე-ა

მასშტაბი: 1:200

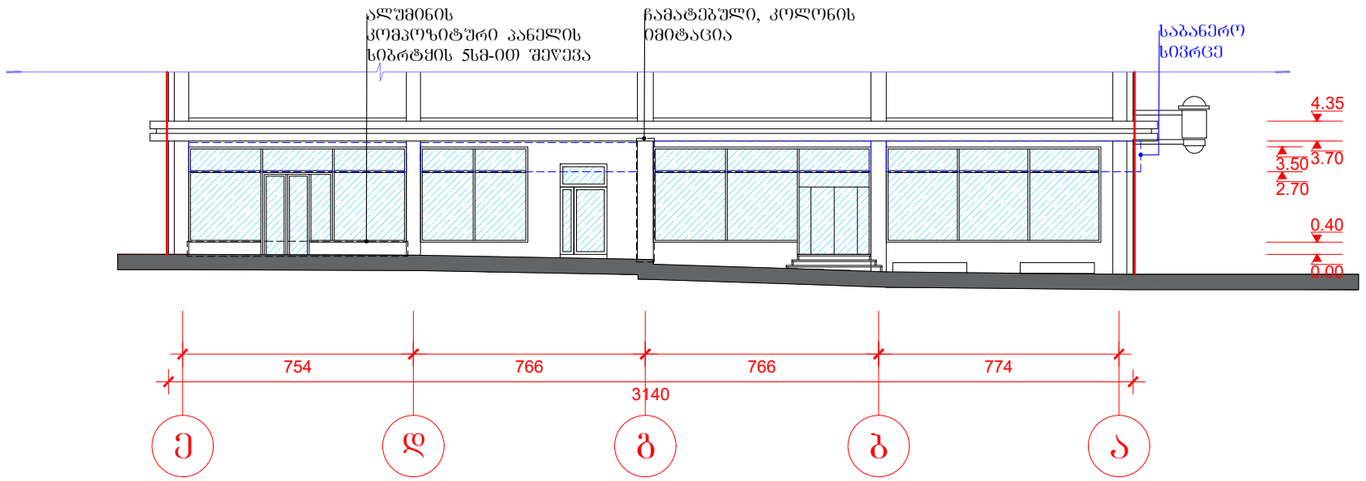

საპროექტო შასადი ე-ა ალუმინის კომპოზიტური პანელის კონტურები

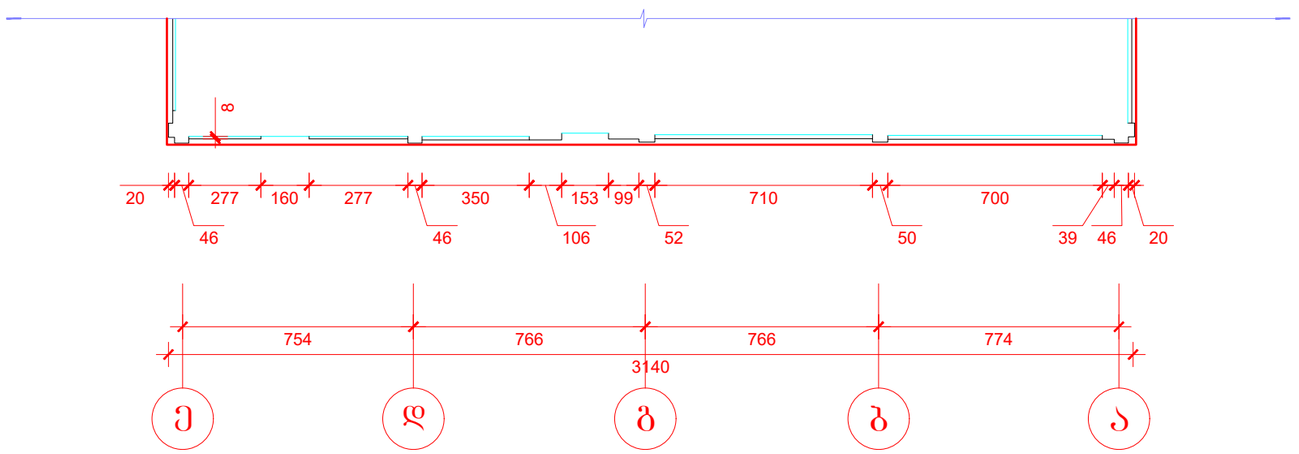

თარიღი	2018.07.30
CAD FILE	Autocad

პროგრამით

აღნიშვნები:

საკადასტრო საზღვარი

±0.00 ნიშნული

სიტუაციური გეგმა

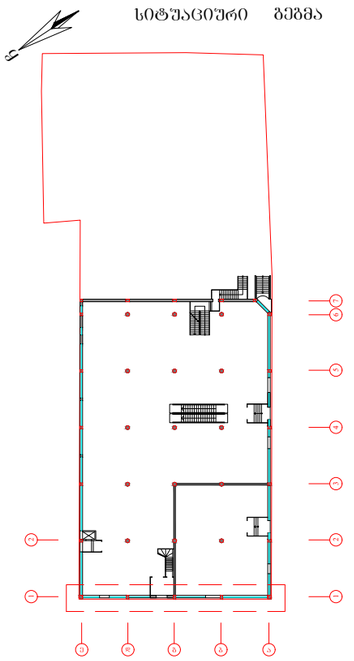

ობიექტის დასახელება:

საავაჯრო ცენტრი "ევრაზია"

დამკვეთი	შპს "ლიდერ თრეიდი"	
ობიექტის მისამართი	თბილისი ხიზანიშვილის №15	
თანამდებობა	ხელმოწერა	სახელი, გვარი
არქიტექტორი		დ. გეიტრიშვილი
		ლ. ელოშვილი
საპროექტო	შპს "დალანდელი"	
დირექტორი		დ. გეიტრიშვილი

ნახაზის დასახელება:

საპრექტო შასადი ე-ა

მასშტაბი	ფორმატი		
1:200	A3		

საპროექტო ფასადი 2-1

მასშტაბი: 1:200

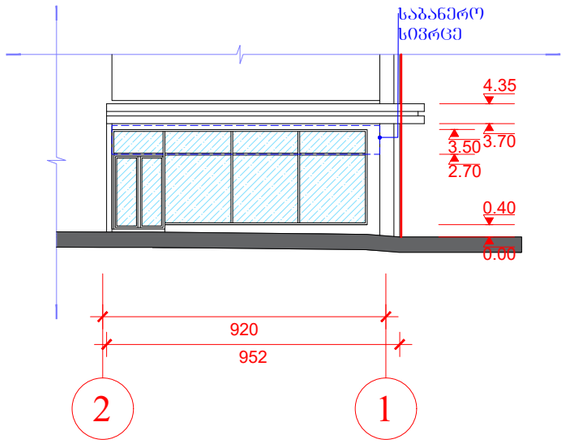

საპროექტო ფასადი 2-1
ალუმინის კომპოზიტური პანელის კონტურები

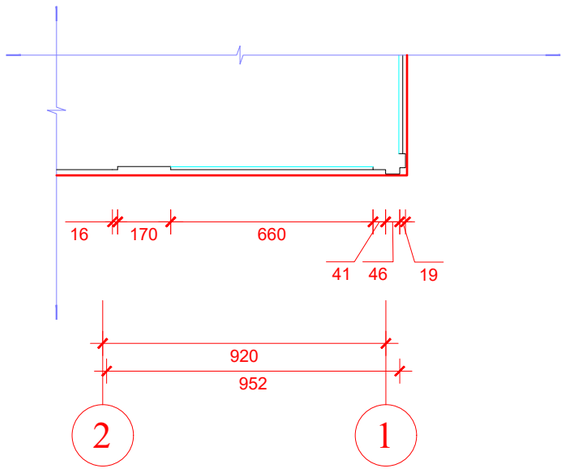

თარიღი	2018.07.30
CAD FILE	Autocad

პირობითი აღნიშვნები:

საკადასტრო საზღვარი

±0.00 ნიშნული

სიტუაციური გეგმა

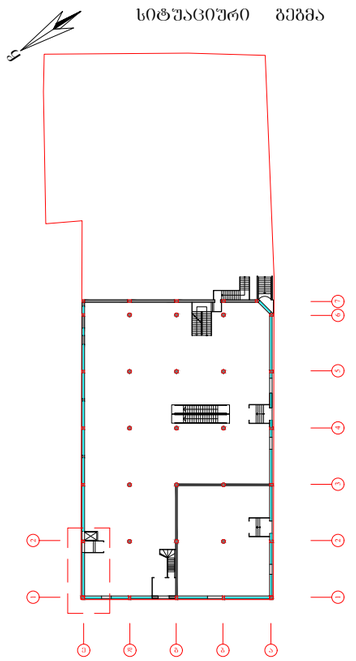

ობიექტის დასახელება:

საავადმყოფო ცენტრი "ევრაზია"

დამკვეთი	შპს "ლიდერ თრეიდი"	
ობიექტის მისამართი	თბილისი ხიზანიშვილის №15	
თანამდებობა	ხელმოწერა	სახელი, გვარი
არქიტექტორი		დ. ბეიტრიშვილი
		ლ. ელოშვილი
საპროექტო	შპს "დალანდელი"	
დირექტორი		დ. ბეიტრიშვილი

ნახაზის დასახელება:

საპროექტო ფასადი 2-1

მასშტაბი	ფორმატი		
1:200	A3		

საპროექტო ჭრილები

მასშტაბი: 1:100

ჭრილი 1-1

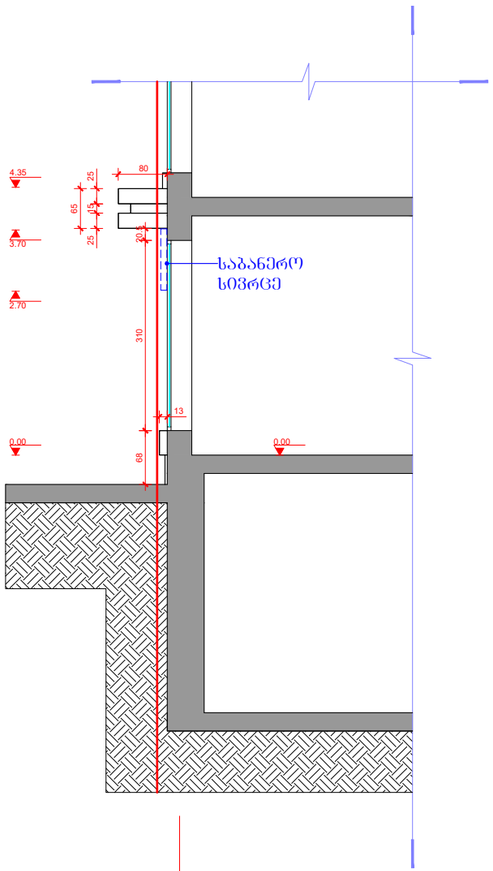

Ა

ჭრილი 2-2

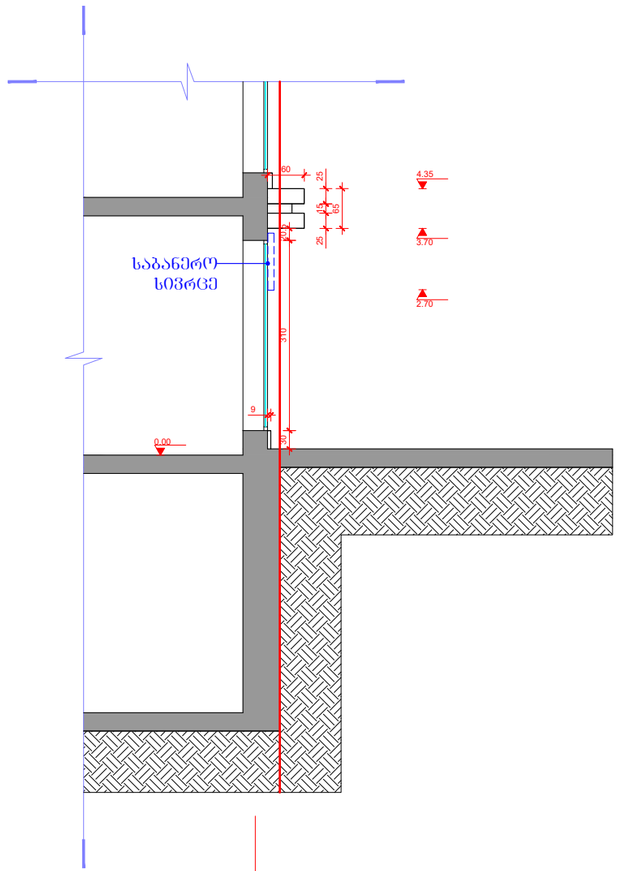

Ბ

ჭრილი 3-3

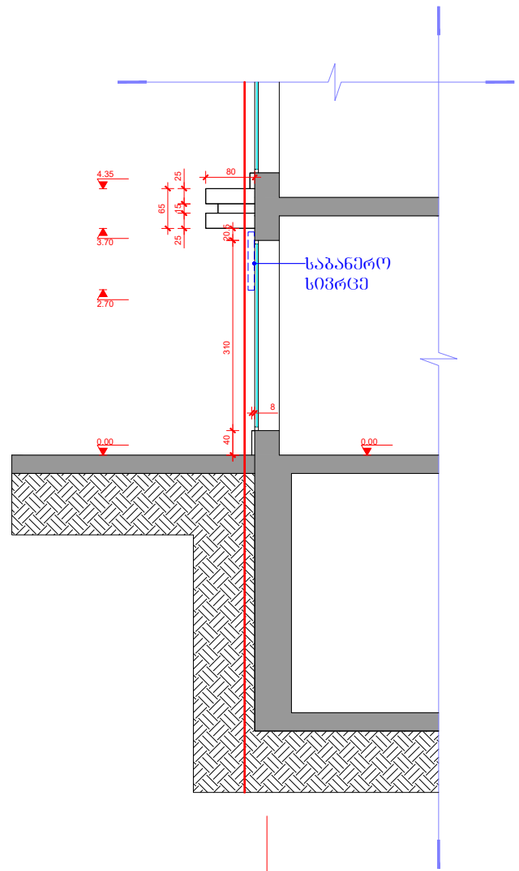

1

თარიღი	2018.07.30
CAD FILE	Autocad

პიროგითი აღნიშვნები:

საკადასტრო საზღვარი

±0.00 ნიშნული

ჭრილის ნომერი

1

სიტუაციური გეგმა

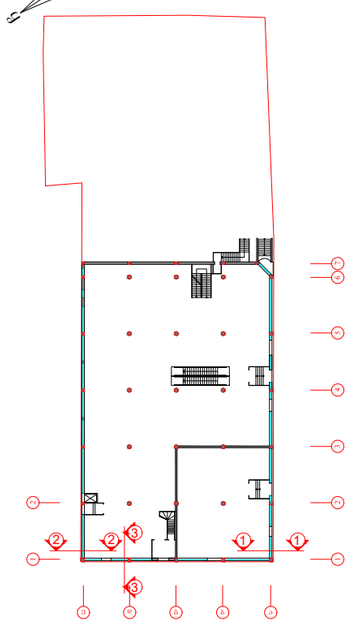

ობიექტის დასახელება:

საავაჭრო ცენტრი "ევრაზია"

დამკვეთი	შპს "ლიდერ თრეიდი"	
ობიექტის მისამართი	თბილისი ხიზანიშვილის №15	
თანამდებობა	ხელმოწერა	სახელი, გვარი
არქიტექტორი		დ. ბეიტრიშვილი
		ლ. ელიოშვილი
საპროექტო	შპს "დალანდელი"	
დირექტორი		დ. ბეიტრიშვილი

ნახაზის დასახელება:

საპროექტო ჭრილები

მასშტაბი	ფორმატი		
1:100	A3		