საბაჟოსწორე საზღვარი

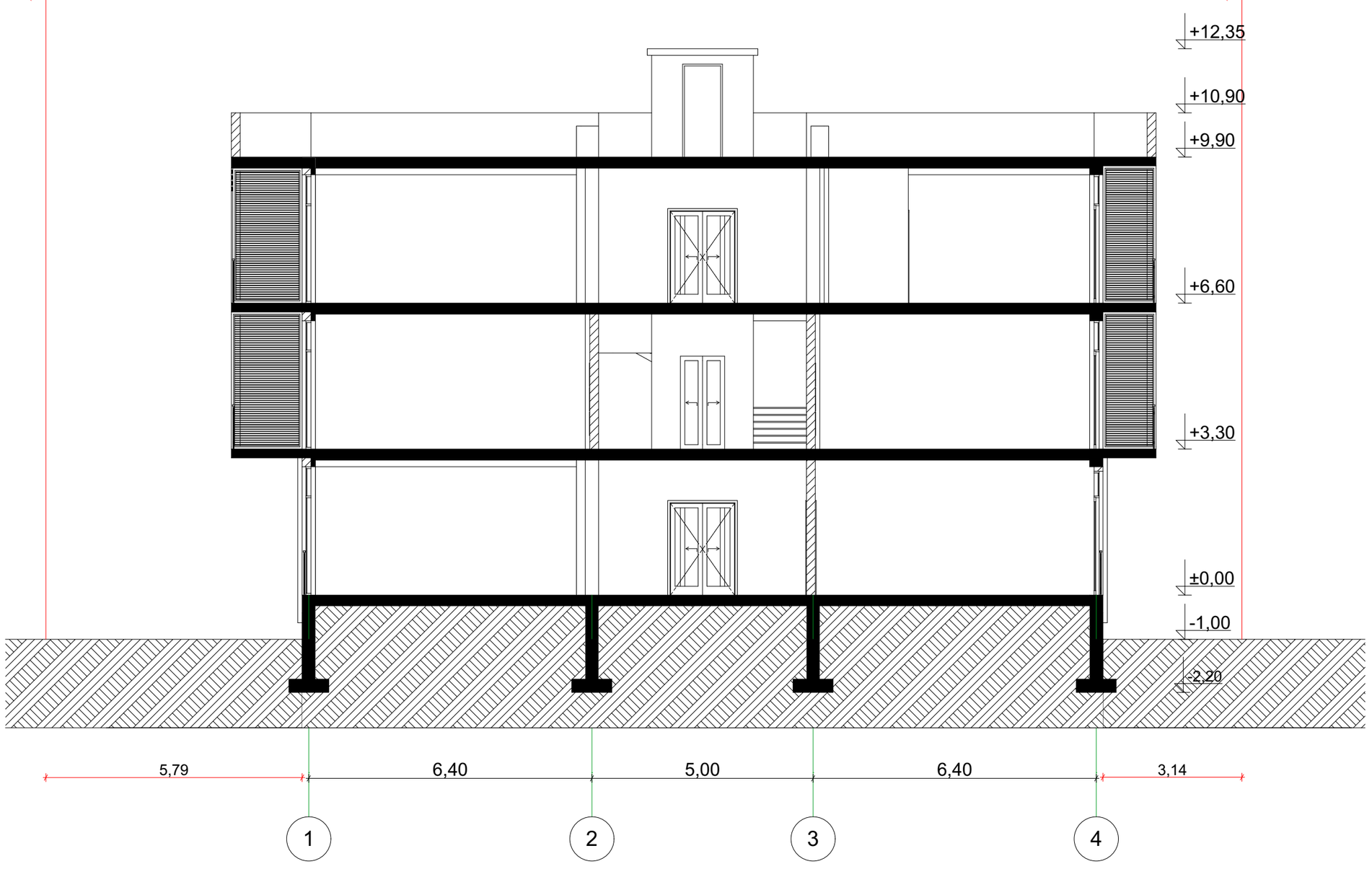

საბაჟოსწორე საზღვარი

შ.პ.ს. "ბიემჯი ბრუპ"
L.T.D "BMG GROUP "
ს/კ 406128239
შარტავას ქუჩა №14
598 66 70 70
557 98 08 99
groupbmg @yahoo .com

ობიექტის მისამართი	ქალაქი თბილისი, ბიორგი ტერევერკოს ქუჩა №38
ნახაზის დასახელება	ჭრილი 1-1

ტექნიკური დირექტორი		ზაზა ბასილაძე
არქიტექტორი		ბიორგი ქიშმიძე
დაინტერესებული პირი		შპს ბესთ ბილდერ ინტერნეშენალ კომპანი
მასშტაბი		ფურცელი A-3
თარიღი	2018წ.	

საპროექტო საზღვარი

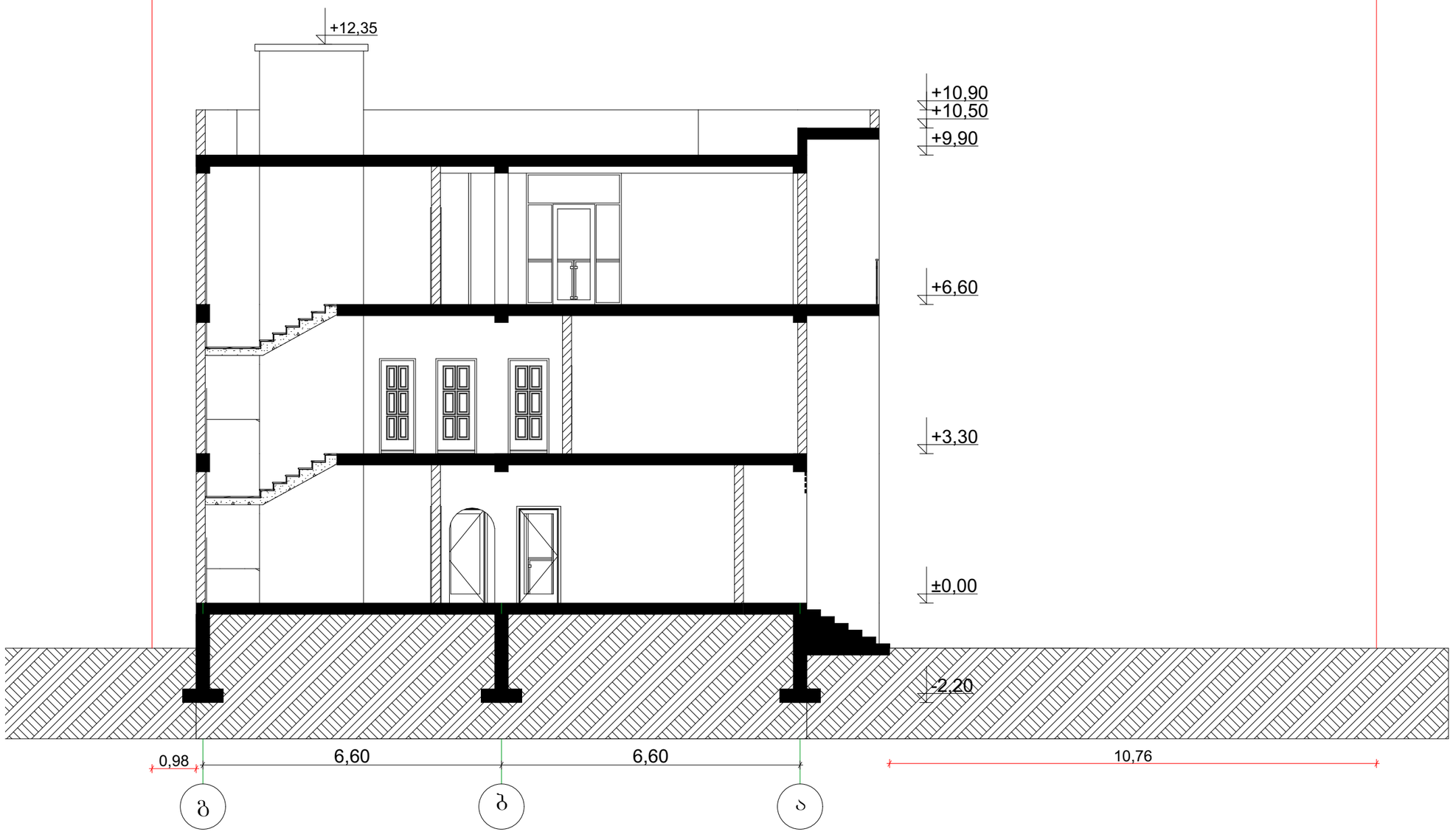

საპროექტო საზღვარი

შ.პ.ს. "ბიემჯი გრუპ"
L.T.D "BMG GROUP "
ს/კ 406128239
GEORGIA SURVEY TEAM
BMG
წარტავას ქუჩა №14
598 66 70 70
557 98 08 99
groupbmg @yahoo .com

ობიექტის მისამართი	ქალაქი თბილისი, გიორგი ტერეშჩენკოს ქუჩა №38
ნახაზის დასახელება	ჭრილი 2-2

ტექნიკური დირექტორი		ზაზა ბასილაძე
არქიტექტორი		გიორგი ჟიჟიაძე
დაინტერესებული პირი		შპს ბესთ ბილდერ ინტერნეშენალ კომპანი
მასშტაბი		
თარიღი	2018წ.	ფურცელი A-3