შ.პ.ს. "ბიემჯი ბრუპ"
L.T.D "BMG GROUP "
ს/კ 406128239
შარტავას ქუჩა №14
598 66 70 70
557 98 08 99
groupbmg @yahoo .com

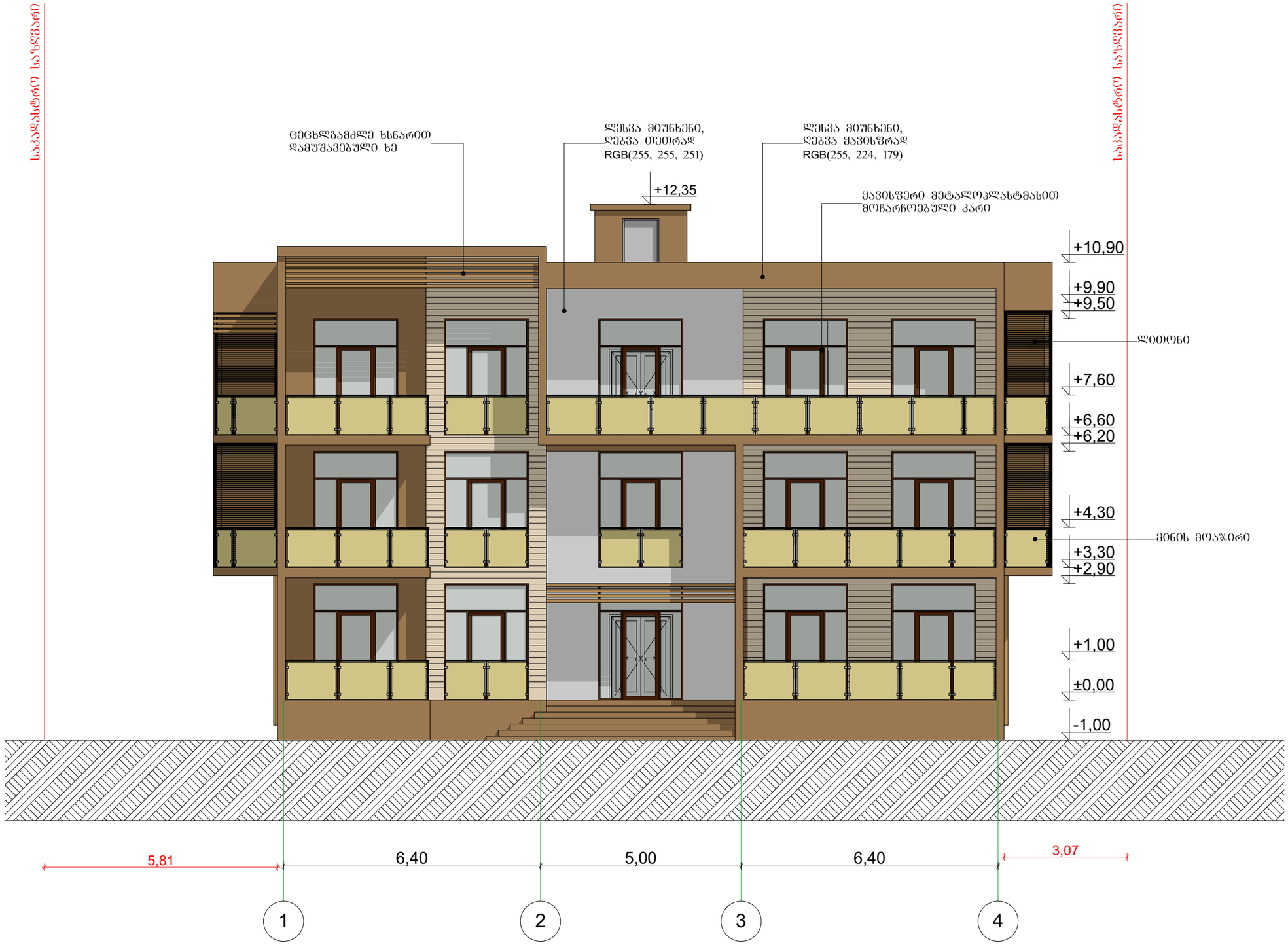

ობიექტის მისამართი	ქალაქი თბილისი, გიორგი ტერეშჩერკოს ქუჩა №38	
ნახაზის დასახელება	შასადი 1-4	
ტექნიკური დირექტორი		ზაზა ბასილაძე
არქიტექტორი		გიორგი ციფშიძე
დაინტერესებული პირი		შპს ბესთ ბილდერ ინტერნეშენალ კომპანი
მასშტაბი		ფურცელი A-3
თარიღი	2018წ.	

შ.პ.ს. "ბიემჯი ბრუპ"
L.T.D "BMG GROUP "
ს/კ 406128239
შარტავას ქუჩა №14
598 66 70 70
557 98 08 99
groupbmg @yahoo .com

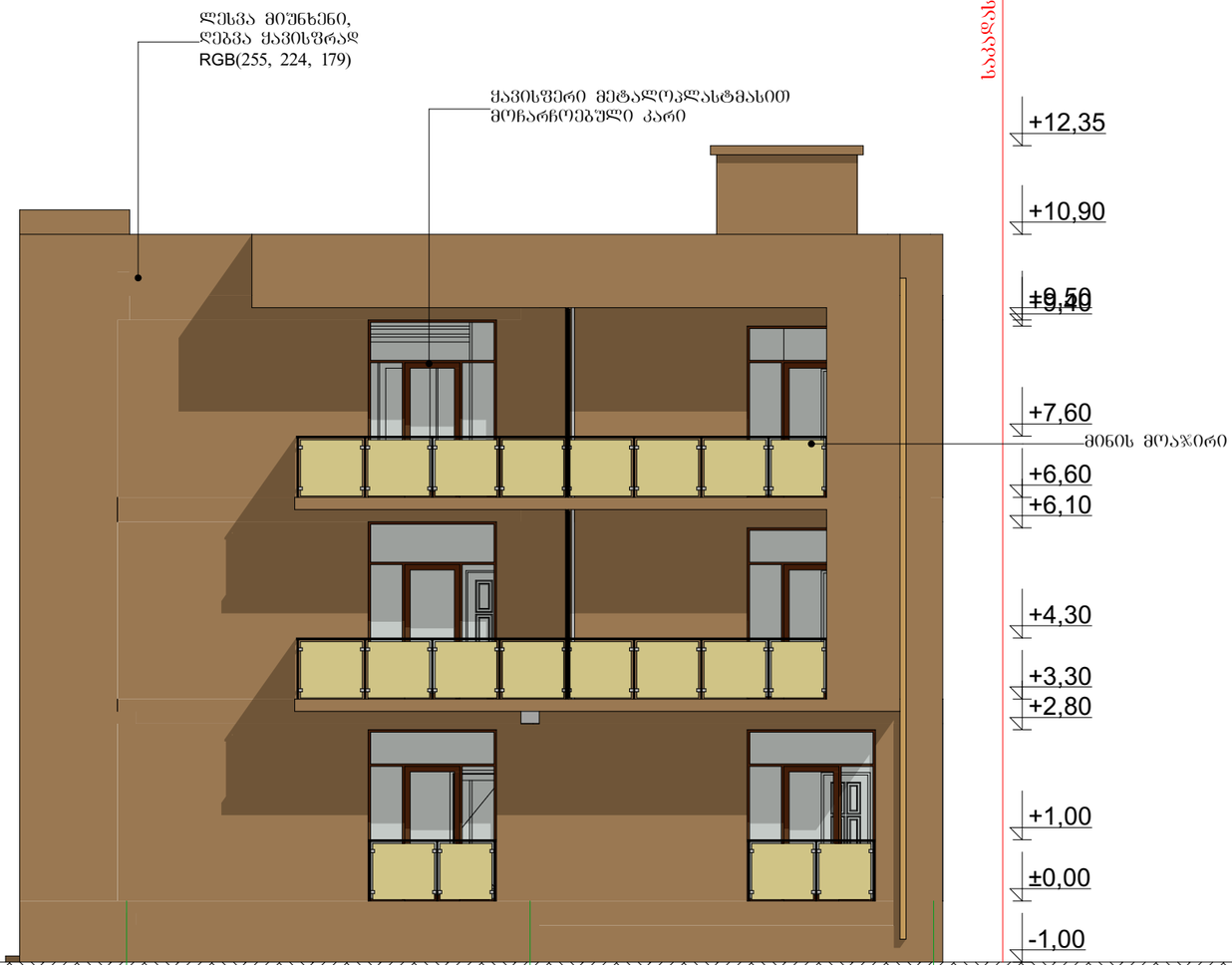

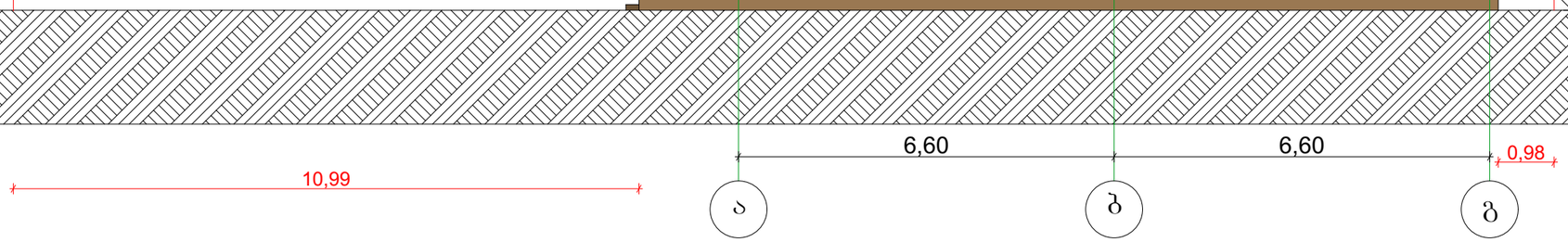

ობიექტის მისამართი	ქალაქი თბილისი, ბიორგი ტერევერკოს ქუჩა №38	
ნახაზის დასახელება	ფასადი ა-ბ	
ტექნიკური დირექტორი		ზაზა ბასილაძე
არქიტექტორი		ბიორგი ჟიუშიძე
დაინტერესებული პირი		შპს ბესთ ბილდერ ინტერნეშენალ კომპანი
მასშტაბი		ფურცელი A-3
თარიღი	2018წ.	

შ.პ.ს. "ბიემჯი გრუპ"
L.T.D "BMG GROUP "
ს/კ 406128239
GEORGIA SURVEY TEAM
BMG
შარტავას ქუჩა №14
598 66 70 70
557 98 08 99
groupbmg @yahoo .com

საკადასტრო სახლვარი

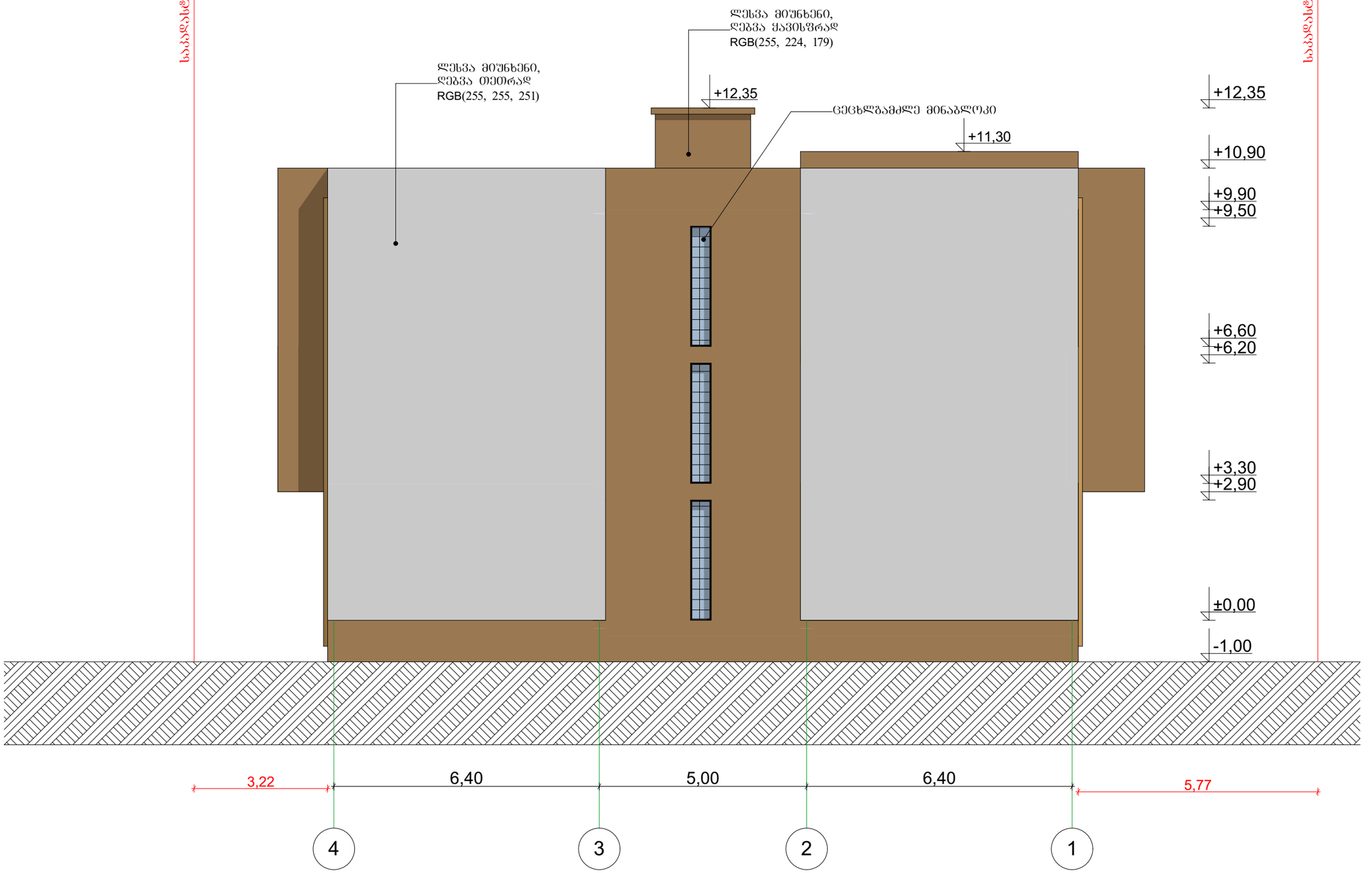

ობიექტის მისამართი	ქალაქი თბილისი, ბიორგი ტერევერკოს ქუჩა №38
ნახაზის დასახელება	ფასადი 4-1

ტექნიკური დირექტორი		ზაზა ბასილაძე
არქიტექტორი		ბიორგი ყიფშიძე
დაინტერესებული პირი		შპს ბესთ ბილდერ ინტერნეშენალ კომპანი
მასშტაბი		ფურცელი A-3
თარიღი	2018წ.	

საპროექტო საზღვარი



საპროექტო საზღვარი

შ.პ.ს. "ბიემჯი გრუპ"

L.T.D "BMG GROUP "

ს/კ 406128239

შარტავას ქუჩა №14

598 66 70 70

557 98 08 99

groupbmg @yahoo .com

ობიექტის მისამართი	ქალაქი თბილისი, ბიორგი ტერევერაძის ქუჩა №38
ნახაზის დასახელება	ფასადი გ-ა

ტექნიკური დირექტორი		ზაზა ბასილაძე
არქიტექტორი		ბიორგი ქიფშიძე
დაინტერესებული პირი		შპს ბესო ბილდერ ინტერნეშენალ კომპანი
მასშტაბი		ფორმატი A-3
თარიღი	2018წ.	