შენობა-ნაგებობის უსაფრთხოების წესებთან შესაბამისობის ანალიზი

გამოყენებული წესები - **„შენობა-ნაგებობის უსაფრთხოების წესები“**

ჩამოთვალეთ შენობის დაკავებულებები და აღწერეთ თითოეული გამოყენება	
სწ-2 (311.3) სასაწყობო ჯგუფი,	-1 სართული
დს (312.1) დამხმარე სათავსო	-1 სართული
სქ საქმიანი ჯგუფი	I-II-III-IV
სც-2 (303.4) საცხოვრებელი ჯგუფი.	V-VI –VII-VIII-IX-X სართულებზე

კონსტრუქციის ტიპი:	
განსაზღვრეთ კონსტრუქციის ტიპი ახალი შენობისთვის: მაგალითი: II-A, II-B, V-A, V-B	**I-B** ტიპი

სიმაღლის შეზღუდვები ცხრილი 503 -ის მიხედვით		
დაკავებულობები	**დასაშვები სართულიანობა**	**შემოთავაზებული სართულიანობა**
1. დამხმარე სათავსო დს	5	1
2. საქმიანი ჯგუფი სქ	11	4
3. საცხოვრებელი ჯგუფი სც-2	11	6
4. სასაწყობე ჯგუფი	11	1
	დასაშვები	**შემოთავაზებული**
საერთო სიმაღლე =	48,8	35,50
მიწის ზემოთ სართულის რაოდენობა =	-	10

ფართობის შეზღუდვები ცხრილი 503 -ის მიხედვით		
დაკავებულობები	**დასაშვები ფართობი**	**შემოთავაზებული ფართობი**
1. სასაწყობე ჯგუფი: სწ-2	7340	402,17
2. დამხმარე სათავსო დს	3300	15,12
3. საქმიანი ჯგუდი სქ	შეუზღუდავი	2008,05
4. საცხოვრებელი ჯგუფი სც-2	შეუზღუდავი	2669,58
იატაკის საერთო ფართობი =	**6739,51**	
იატაკების რაოდენობა =	**11**	
შენობის საერთო ფართობი სართულების გარე პერიმეტრებით =	**6551,86**	

გარე კედლის ცეცხლმედეგობისა და ღიობისადმი მოთხოვნები ცხრილების 602-ის და 705.8 -ის მიხედვით									
გარე კედელი	**ხანძარსაწინააღმდეგო მანძილი** (მეტრი)	**ცეცხლმედეგობის ხარისხი** (საათი)		**კედლის ღიობების ფართობი** (კედლის %)					
		მოთხოვნილი	**გათვალისწინებული**	**დასაშვები**			**გათვალისწინებული**		
				დაცული	**დაუცველი საშხეფებით**	**დაუცველი**	**დაცული**	**დაუცველი საშხეფებით**	**დაუცველი**
1-8 ღერძებში	12.42	0	2	შეუზღუდავი	შეუზღუდავი	შეუზღუდავი	-	29%	-
8-1 ღერძებში	10.90	0	2	შეუზღუდავი	შეუზღუდავი	შეუზღუდავი	-	29%	-
ა-გ ღერძებში	11,55	0	2	შეუზღუდავი	შეუზღუდავი	შეუზღუდავი	-	0.31%	_
გ-ა ღერძებში	12,08	0	2	შეუზღუდავი	შეუზღუდავი	შეუზღუდავი	-	0.31%	-

ხანძრისაგან დაცვის სისტემებისადმი მოთხოვნები							
დაკავებულობები/სივრცეები/გასასვლელი საშუალებები	ავტოსაშხეფი სისტემა	ალტერნატიული ავტომატური ცეცხლსაქრობი სისტემები	ხელით სამართავი სახანძრო განგაშის სისტემები	სახანძრო მილდგარების სისტემები	კვამლის საკონტროლო სისტემები	ხელის ცეცხლმაქრები	საავარიო განგაშის სისტემები
1. სასაწყობე ჯგუფი: სწ-2	-	-	-	-	-	კი	-
2. დამხმარე სათავსო დს	-	-	-	-	-	-	-
3. საცხოვრებელი ჯგუფი სც-2	კი	-	კი	კი	-	კი	-
4. დერეფნები	კი	-	კი	-	-	-	-
5. კიბის უჯრედები	-	-	-	კი	-	-	-
6. ლიფტი	-	-	-	-	კი	-	-
სახანძრო-ამაშველო სამსახურის მიერ გამოსაყენებელი მისაერთებლები				კი			

განიავების მოთხოვნა		
დაკავებულობები/სივრცეები/გასასვლელი საშუალებები	ბუნებრივი განიავება	ხელოვნური განიავება
7. სასაწყობე ჯგუფი: სწ-2		კი
8. დამხმარე სათავსო დს		კი
9. საცხოვრებელი ჯგუფი სც-2	კი	
10. დერეფნები		კი
11. კიბის უჯრედები	კი	კი
12. ლიფტი		კი

თითოეული სართულიდან გასასვლელი საშუალება									
სართულები	დაკავებულობა და დაკავებულობის დატვირთვის ჯამური მაჩვენებელი	მოთხოვნილი გასასვლელების/გასასვლელთან მისადგომის რაოდენობა	გათვალისწინებული გასასვლელების/გასასვლელთან მისადგომის რაოდენობა და ტიპი	გასასვლელი საშუალებების სიგანე					
				გზა-კიბეები		დერაფანი,		გასასვლელის გზა-კარი	
				მოთხოვნილი	გათვალისწინებული	მოთხოვნილი	გათვალისწინებული	მოთხოვნილი	გათვალისწინებული
მიწისქვეშა სართული	23	2	2	1,1	1.1	-	-	0.82	0,82
პირველი სართული	42	2	3	1,1	1,1	1,2	1,5	0,82	0,82
მეორე სართული	49	2	2 (შიგა გასასვლელი გზა-კიბე)	1,1	1,1	1,2	1,5	0,82	0.82
მესამე სართული	47	2	2 (შიგა გასასვლელი გზა-კიბე)	1,1	1,1	1,2	1,5	0,82	0.82
მეოთხე სართული	47	2	2 (შიგა გასასვლელი გზა-კიბე)	1,1	1,1	1,2	1,5	0,82	0.82
მეხუთე სართული	26	2	2 (შიგა გასასვლელი გზა-კიბე)	1,1	1,1	1,2	1,5	0,82	0.82
მეექვსე სართული	26	2	2 (შიგა გასასვლელი გზა-კიბე)	1,1	1,1	1,2	1,5	0,82	0.82
მეშვიდე სართული	26	2	2 (შიგა გასასვლელი გზა-კიბე)	1,1	1,1	1,2	1,5	0,82	0.82
მერვე სართული	26	2	2 (შიგა გასასვლელი გზა-კიბე)	1,1	1,1	1,2	1,5	0,82	0.82
მეცხრე სართული	26	2	2 (შიგა	1,1	1,1	1,2	1,5	0,82	0.82

			გასასვლელი გზა-კიბე)						
მეათე სართული	**26**	**2**	**2** (შიგა გასასვლელი გზა-კიბე)	**1,1**	**1,1**	**1,2**	**1,5**	**0,82**	**0.82**

წყალსადენი სისტემის ფიქსირებული მოწყობილობების რაოდენობა-საცხოვრებელი ჯგუფი სც-2 და სც-3 ქვეჯგუფები ცხრილი 1602.1-ის მიხედვით											
სართულები	საცხოვრებელი ერთეული	ფიქსირებული მოწყობილობები									
		უნიტაზი (ერთ საცხოვრებელ ერთეულზე)		ტუალეტის ხელსაბანები (ერთ საცხოვრებელ ერთეულზე)		აბაზანა/შხაპი (ერთ საცხოვრებელ ერთეულზე)		სამზარეულოს ნიჟარა (ერთ საცხოვრებელ ერთეულზე)		ავტომატური სარეცხი მანქანის მისაერთებელი	
		მოთხოვნილი	წესებით გათვალისწინებული	მოთხოვნილი	წესებით გათვალისწინებული	მოთხოვნილი	წესებით გათვალისწინებული	მოთხოვნილი	წესებით გათვალისწინებული	მოთხოვნილი	წესებით გათვალისწინებული
ტიპიური საცხ. სართული 5-10	**54**	1	1	1	1	1	1	1	1	1	1
საოფისე სართული 1-4	**17**	1	2	1	2	-	-	-	-	-	-

პირობითი აღნიშვნები

მიწის ნაკვეთის საკადასტრო საზღვარი

±0.000 ნიშნული ნულზე

ნიშნული ჭრილზე/ფასადზე

ჭრილის ხაზი

1 ღერძის ხაზი

კარის თავისუფალი სიგანე

90

220

კარის თავისუფალი სიმაღლე

ოთახის/სივრცის ნომერი

საცხოვრებელი ფართი	
№1	38.9მ^2
სც-2	18.6
დ.დ. - 2	

- ოთახის/სივრცის დასახელება
- ოთახის/სივრცის ფართობი
- დაკავებულობის კოეფიციენტი
- დაკავებულობის დატვირთვა

დაკავებულობის ჯგუფი (ქვეჯგუფი)

კედლის ცეცხლმედეგობა (ორსაათიანი)

მისაწვდომი სვლაგეზი

სასაწყობო ჯგუფი (სწ-2)

საცხოვრებელი ჯგუფი (სც-2)

ავტოსაშხეფი სისტემა

ხელის ცეცხლმაქრი

სახანძრო განგაშის სისტემა

ღიობი ფილაში

სახანძრო მილდგარის სისტემა

სახანძრო მისაერთებელი

გასასვლელი

ფორმატი	A-3

დამკვეთი: შპს "ემ-ემ-ჯი ჯგუფი"

პირობითი აღნიშვნა:

პროექტის დასახელება: მრავალბინიანი საცხოვრებელი სახლი

მისამართი: ქ. თბილისი, დასახლება მუხიანი, მიკრო/რაიონი IV, კორპუსი 42-ის მიმდებარედ

პროექტის ნაწილი: არქიტექტურული

თანამდებობა	გვარი	ხელმოწერა
დირექტორი	გ. ჭანკვეტაძე	
მთ. არქიტექტორი	ს.ხოფერია	
პრ. ავტორი	ს.ხოფერია	

შემსრულებელი ორგანიზაცია: optimus

ფურცლის დასახელება:

პირობითი აღნიშვნები

თარიღი 2018 წ.	მასშ. 1:200
ფურცლების რაოდენობა	-
ფურცლის ნომერი №	-

ფორმატი	A-3

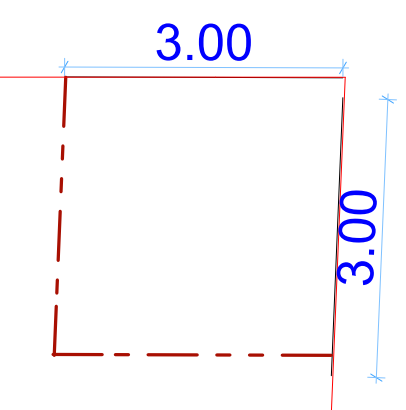

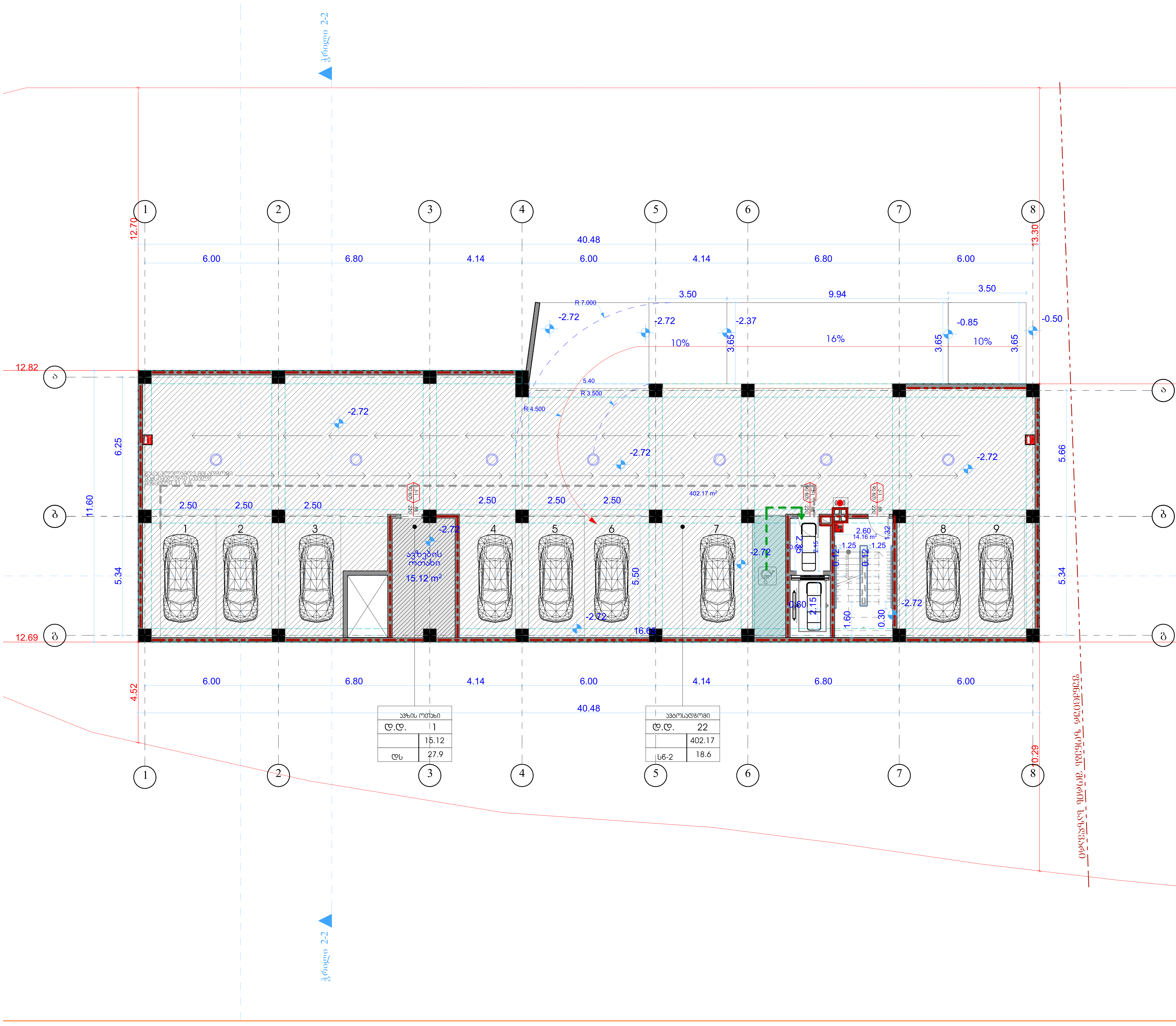

დამკვეთი: შპს "ემ-ემ-ჯი ჯგუფი"

პირობითი აღნიშვნა:

პროექტის დასახელება: მრავალბინიანი საცხოვრებელი სახლი

მისამართი: ქ, თბილისი, დასახლება მუხიანი, მიკრო/რაიონი IV, კორპუსი 42-ის მიმდებარედ

პროექტის ნაწილი: არქიტექტურული

თანამდებობა	გვარი	ხელმოწერა
დირექტორი	გ. ჭანკვეტაძე	
მთ. არქიტექტორი	ს.ხოფერია	
პრ. ავტორი	ს.ხოფერია	

შემსრულებელი ორგანიზაცია: ოპტიმუსი

ფურცლის დასახელება:

შენობა-ნაგებობის გეგმა -2.72 ნიშნულზე

თარიღი 2018 წ.	მასშ. 1:150
ფურცლების რაოდენობა	-
ფურცლის ნომერი №	-

ფორმატი	A-3

დამკვეთი: შპს "ემ-ემ-ჯი ჯგუფი"

პირობითი აღნიშვნა:

პროექტის დასახელება:
მრავალბინიანი საცხოვრებელი სახლი

მისამართი:
ქ. თბილისი, დასახლება მუხიანი, მიკრო/რაიონი IV, ჯორჯუსი 42-ის მიმდებარედ

პროექტის ნაწილი:
არქიტექტურული

თანამდებობა	გვარი	ხელმოწერა
დირექტორი	გ. ჭანკვეტაძე	
მთ. არქიტექტორი	ს.ხოფერია	
პრ. ავტორი	ს.ხოფერია	
შემსრულებელი ორგანიზაცია	optimus მეზობელი	

ფურცლის დასახელება:

შენობა-ნაგებობის გეგმა 0.00 ნიშნულზე

თარიღი 2018 წ.	მასშ. 1:200
ფურცლების რაოდენობა	-
ფურცლის ნომერი №	-

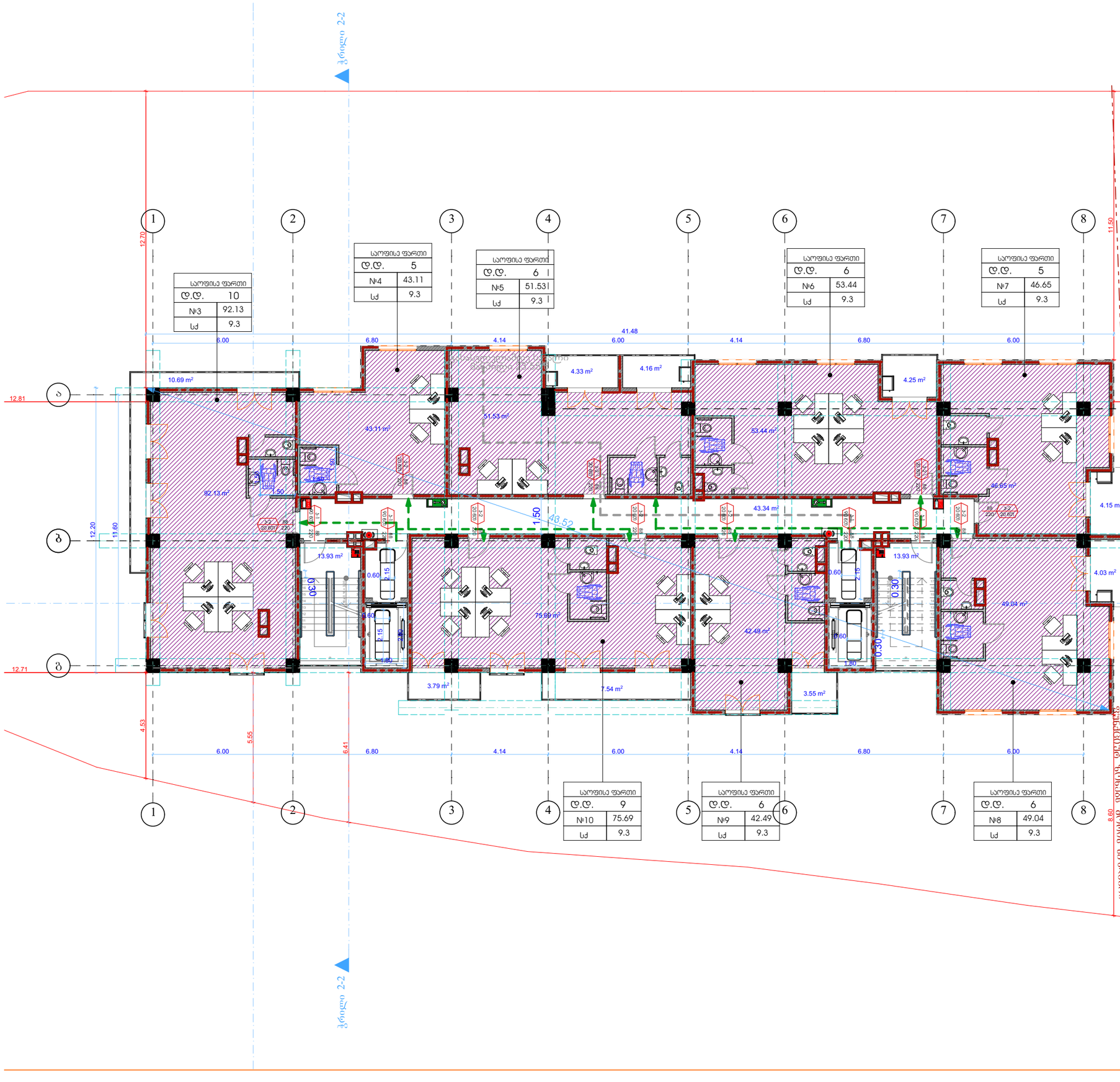

ფორმატი **A-3**



განაშენიანების რეგულირების ხაზი (უკანა ეზოსთვის)

დამკვეთი: შპს "ემ-ემ-ჯი ჯგუფი"

პირობითი აღნიშვნა:

პროექტის დასახელება:
მრავალბინიანი საცხოვრებელი სახლი

მისამართი:
ქ. თბილისი, დასახლება მუხიანი, მიკრო/რაიონი IV, კორპუსი 42-ის მიმდებარედ

პროექტის ნაწილი:
არქიტექტურული

თანამდებობა	გვარი	ხელმოწერა
დირექტორი	გ. ჭანკვეტაძე	
მთ. არქიტექტორი	ს.ხოფერია	
პრ. ავტორი	ს.ხოფერია	
შემსრულებელი ორგანიზაცია	optimus ოპტიმუსი	

ფურცლის დასახელება:
შენობა-ნაგებობის გეგმა +4.00 ნიშნულზე

თარიღი 2018 წ.	მასშ. 1:150
ფურცლების რაოდენობა	-
ფურცლის ნომერი №	-

ფორმატი	A-3

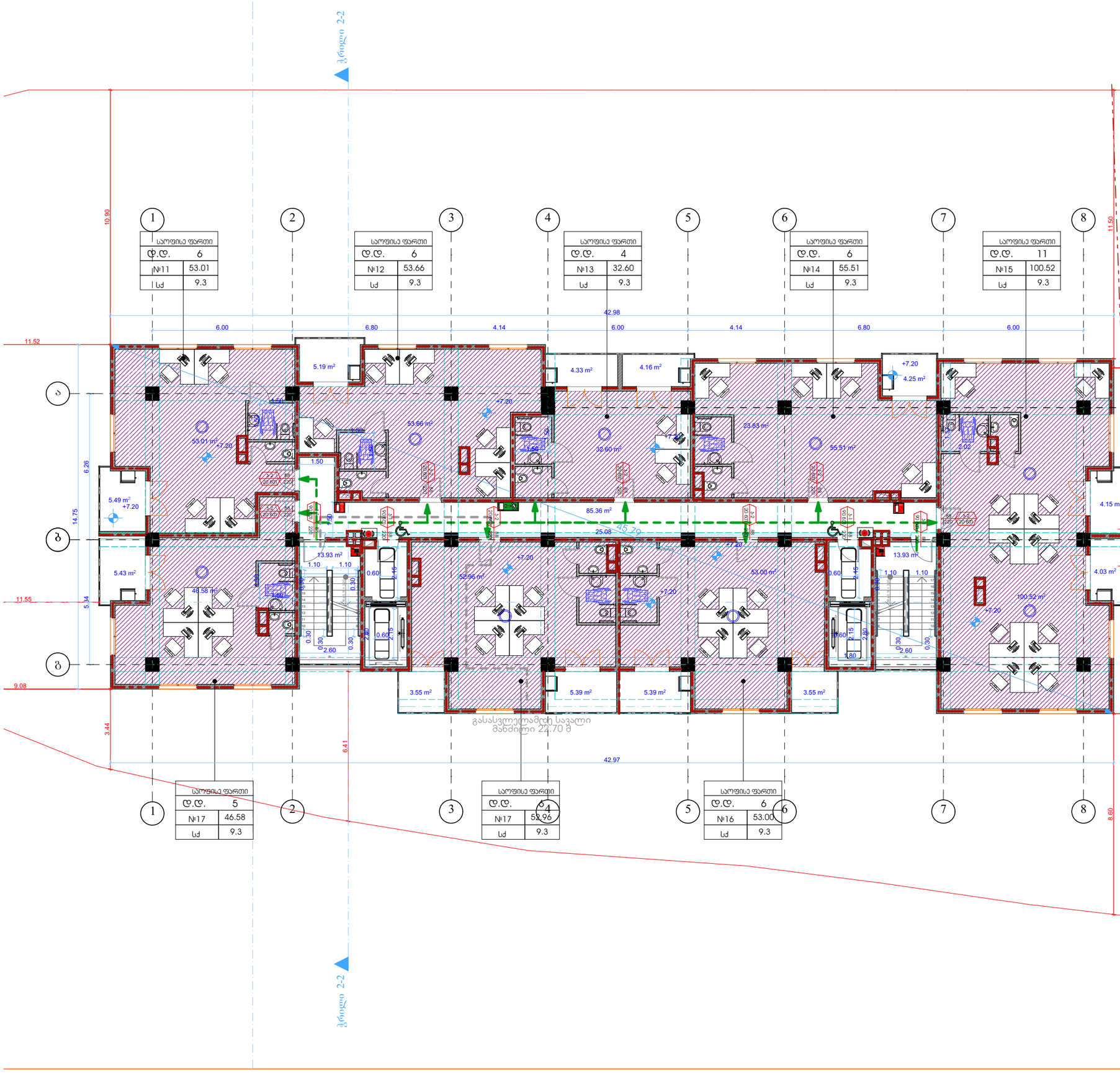

განაშენიანების რეგულირების ხაზი (უკანა ეზოსთვის)

დამკვეთი: შპს "ემ-ემ-ჯი ჯგუფი"

პირობითი აღნიშვნა:

პროექტის დასახელება:
მრავალბინიანი საცხოვრებელი სახლი

მისამართი:
ქ. თბილისი, დასახლება მუხიანი, მიკრო/რაიონი IV, კორპუსი 42-ის მიმდებარედ

პროექტის ნაწილი:
არქიტექტურული

თანამდებობა	გვარი	ხელმოწერა
დირექტორი	გ. ჭანკვეტაძე	
მთ. არქიტექტორი	ს.ხოფერია	
პრ. ავტორი	ს.ხოფერია	
შემსრულებელი ორგანიზაცია	optimus ოპტიმუსი	

ფურცლის დასახელება:

შენობა-ნაგებობის გეგმა +7.20 ნიშნულზე

თარიღი 2017 წ.	მასშ. 1:150
ფურცლების რაოდენობა	-
ფურცლის ნომერი №	-

ფორმატი	A-3

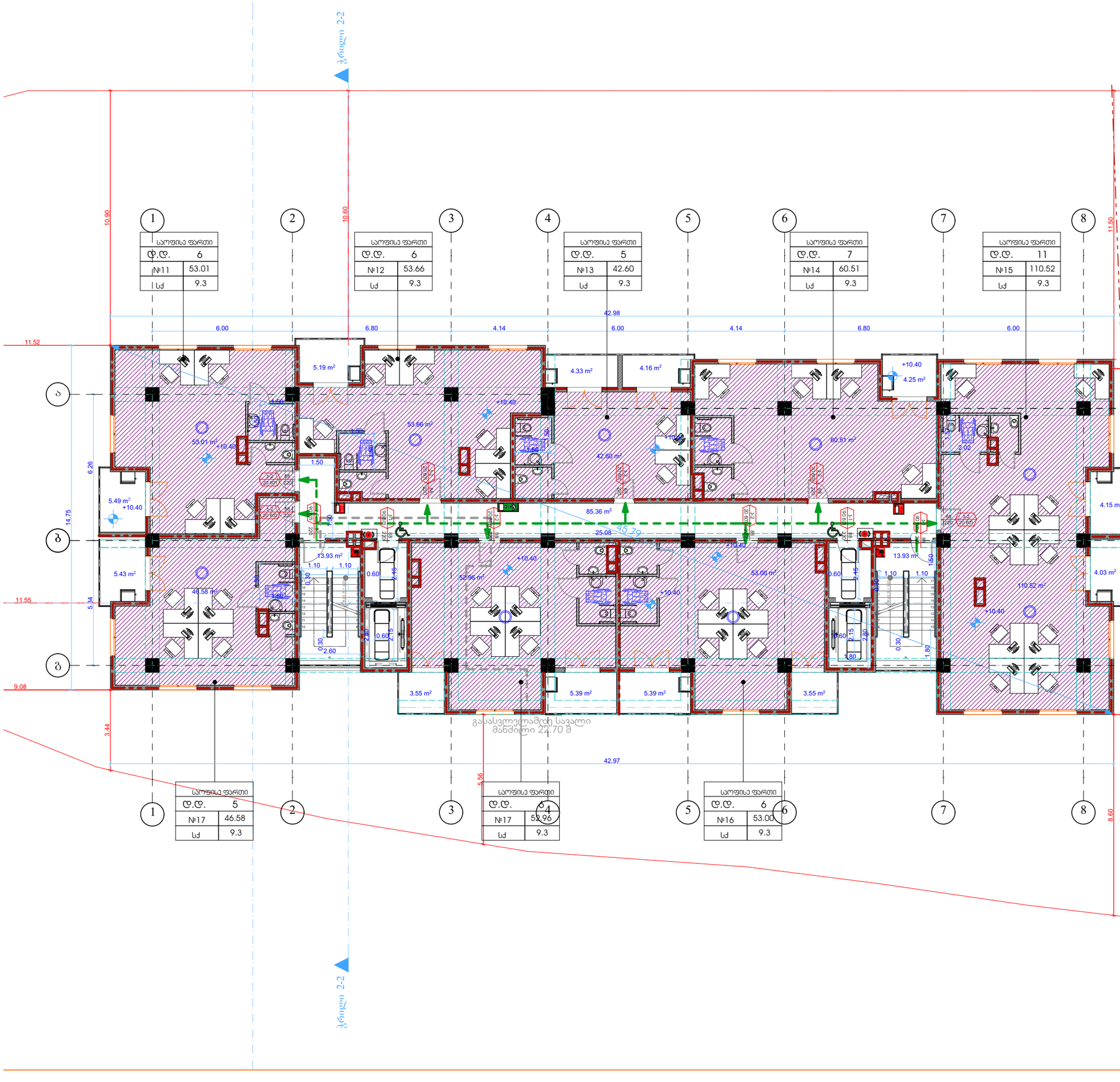

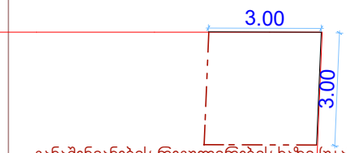

განაშენიანების რეგულირების ხაზი (უკანა ეზოსთვის)

დამკვეთი: შპს "ემ-ემ-ჯი ჯგუფი"

პირობითი აღნიშვნა:

პროექტის დასახელება:
მრავალბინიანი საცხოვრებელი სახლი

მისამართი:
ქ. თბილისი, დასახლება მუხიანი, მიკრო/რაიონი IV, კორპუსი 42-ის მიმდებარედ

პროექტის ნაწილი:
არქიტექტურული

თანამდებობა	გვარი	ხელმოწერა
დირექტორი	გ. ჭანკვეტაძე	
მთ. არქიტექტორი	ს.ხოფერია	
პრ. ავტორი	ს.ხოფერია	
შემსრულებელი ორგანიზაცია	optimus მშენებელი	

ფურცლის დასახელება:

შენობა-ნაგებობის გეგმა +10.40 ნიშნულზე

თარიღი 2018 წ.	მასშ. 1:150
ფურცლების რაოდენობა	-
ფურცლის ნომერი №	-

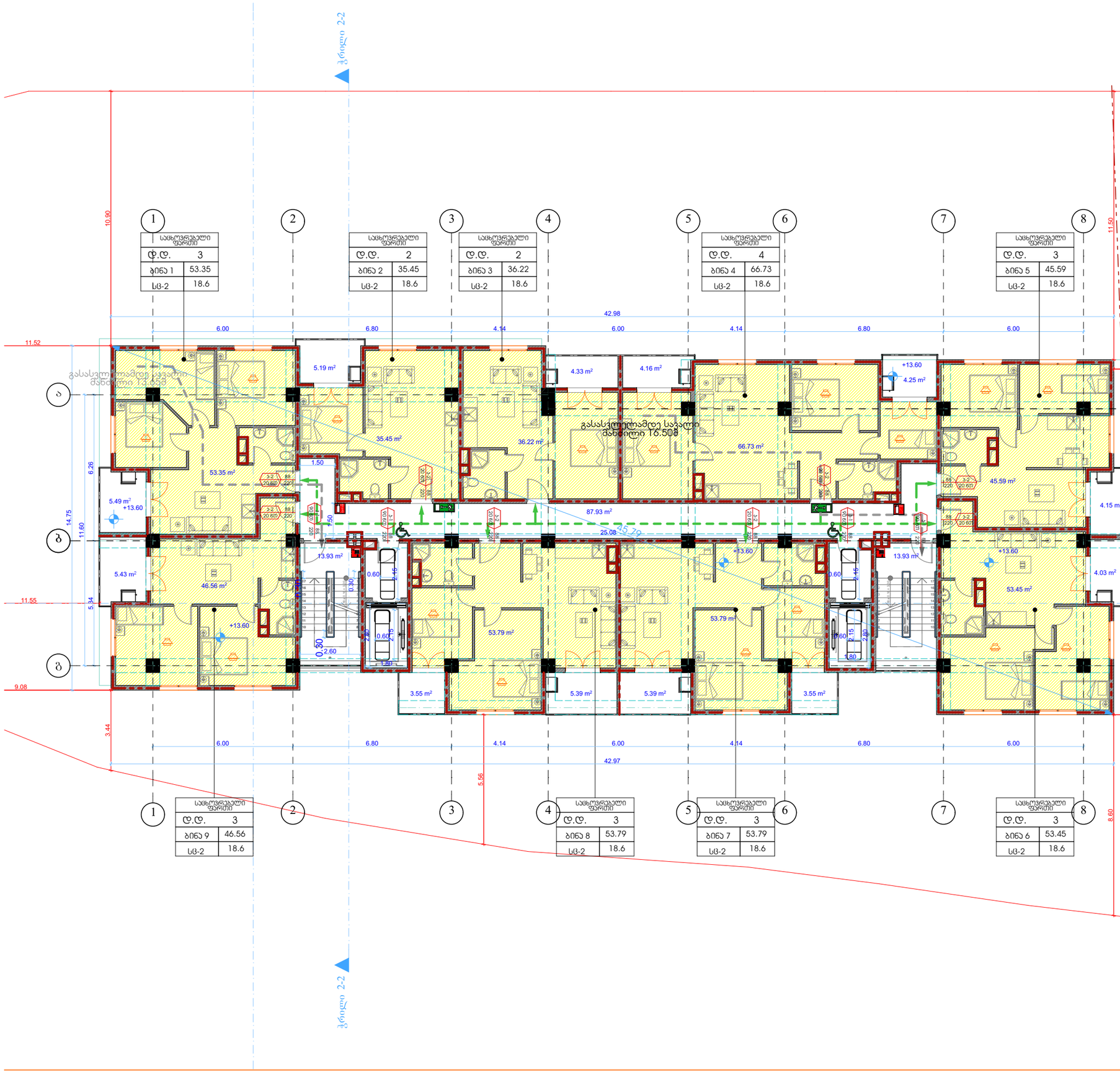

ფორმატი **A-3**

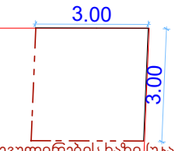

განაშენიანების რეგულირების ხაზი (უკანა ეზოსთვის)

დამკვეთი: შპს "ემ-ემ-ჯი ჯგუფი"

პირობითი აღნიშვნა:

პროექტის დასახელება: მრავალბინიანი საცხოვრებელი სახლი

მისამართი: ქ. თბილისი, დასახლება მუხიანი, მიკრო/რაიონი IV, ჯორჯუსი 42-ის მიმდებარედ

პროექტის ნაწილი: არქიტექტურული

თანამდებობა	გვარი	ხელმოწერა
დირექტორი	გ. ჭანკვეტაძე	
მთ. არქიტექტორი	ს.ხოფერია	
პრ. ავტორი	ს.ხოფერია	
შემსრულებელი ორგანიზაცია	optimus მეტიუსი	

ფურცლის დასახელება:

შენობა-ნაგებობის გეგმა +13.60 ნიშნულზე

თარიღი 2018 წ.	მასშ. 1:150
ფურცლების რაოდენობა	-
ფურცლის ნომერი №	-

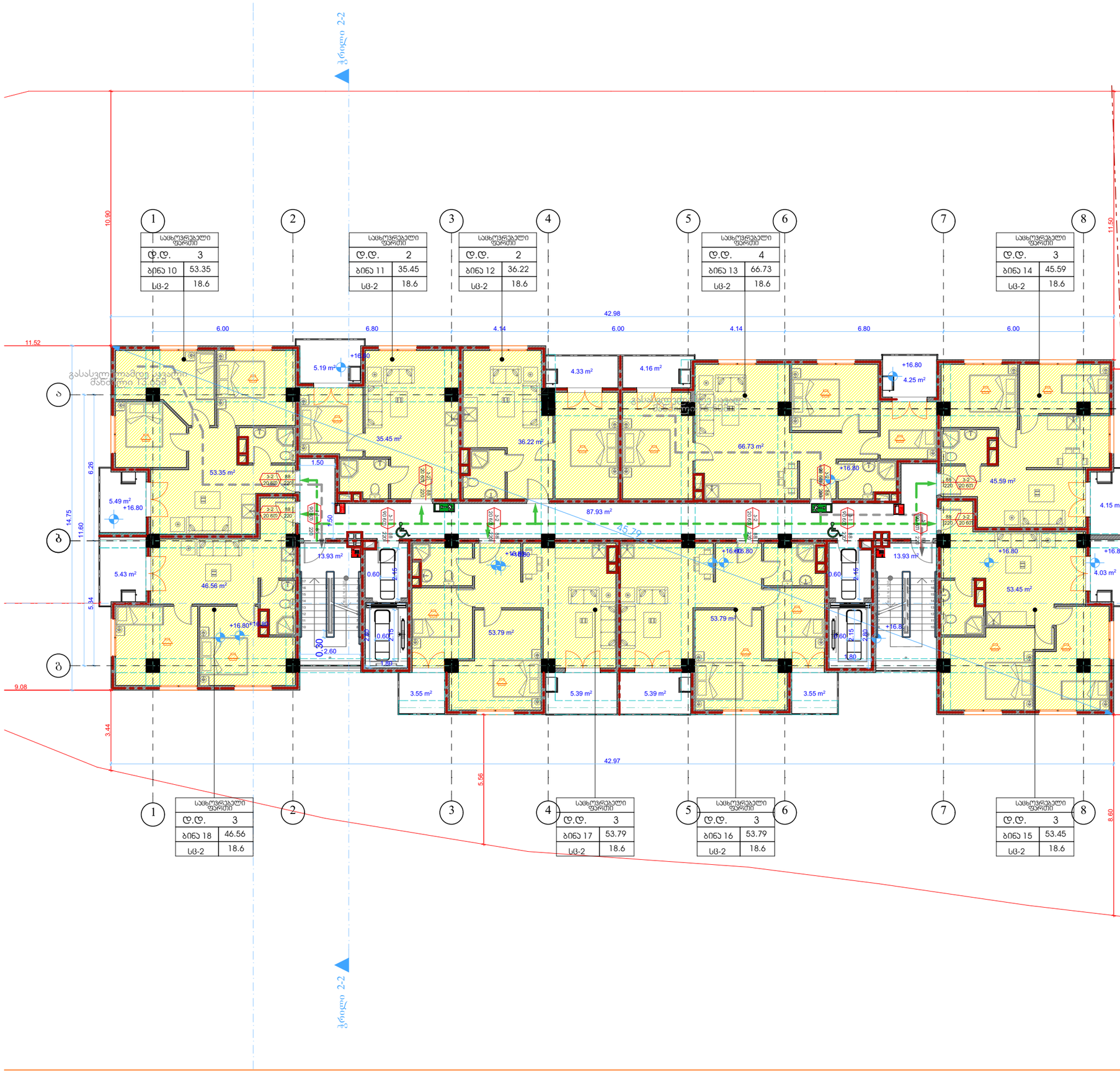

ფორმატი **A-3**



განაშენიანების რეგულირების ხაზი (უკანა ეზოსთვის)

დამკვეთი: შპს "ემ-ემ-ჯი ჯგუფი"

პირობითი აღნიშვნა:

პროექტის დასახელება:
მრავალბინიანი საცხოვრებელი სახლი

მისამართი:
ქ. თბილისი, დასახლება მუხიანი, მიკრო/რაიონი IV, ჯორჯუსი 42-ის მიმდებარედ

პროექტის ნაწილი:
არქიტექტურული

თანამდებობა	გვარი	ხელმოწერა
დირექტორი	გ. ჭანკვეტაძე	
მთ. არქიტექტორი	ს.ხოფერია	
პრ. ავტორი	ს.ხოფერია	
შემსრულებელი ორგანიზაცია	optimus მეტიმუსი	

ფურცლის დასახელება:
შენობა-ნაგებობის გეგმა +16.80 ნიშნულზე

თარიღი 2017 წ.	მასშ. 1:150
ფურცლების რაოდენობა	-
ფურცლის ნომერი №	-

ფორმატი	A-3

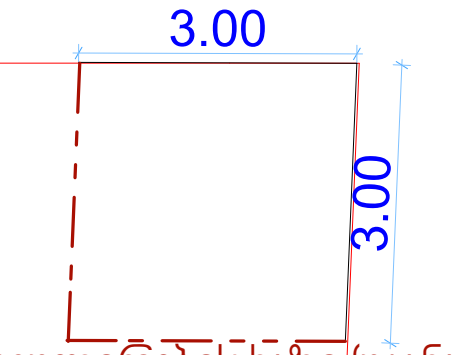

დამკვეთი: შპს "ემ-ემ-ჯი ჯგუფი"

პირობითი აღნიშვნა:

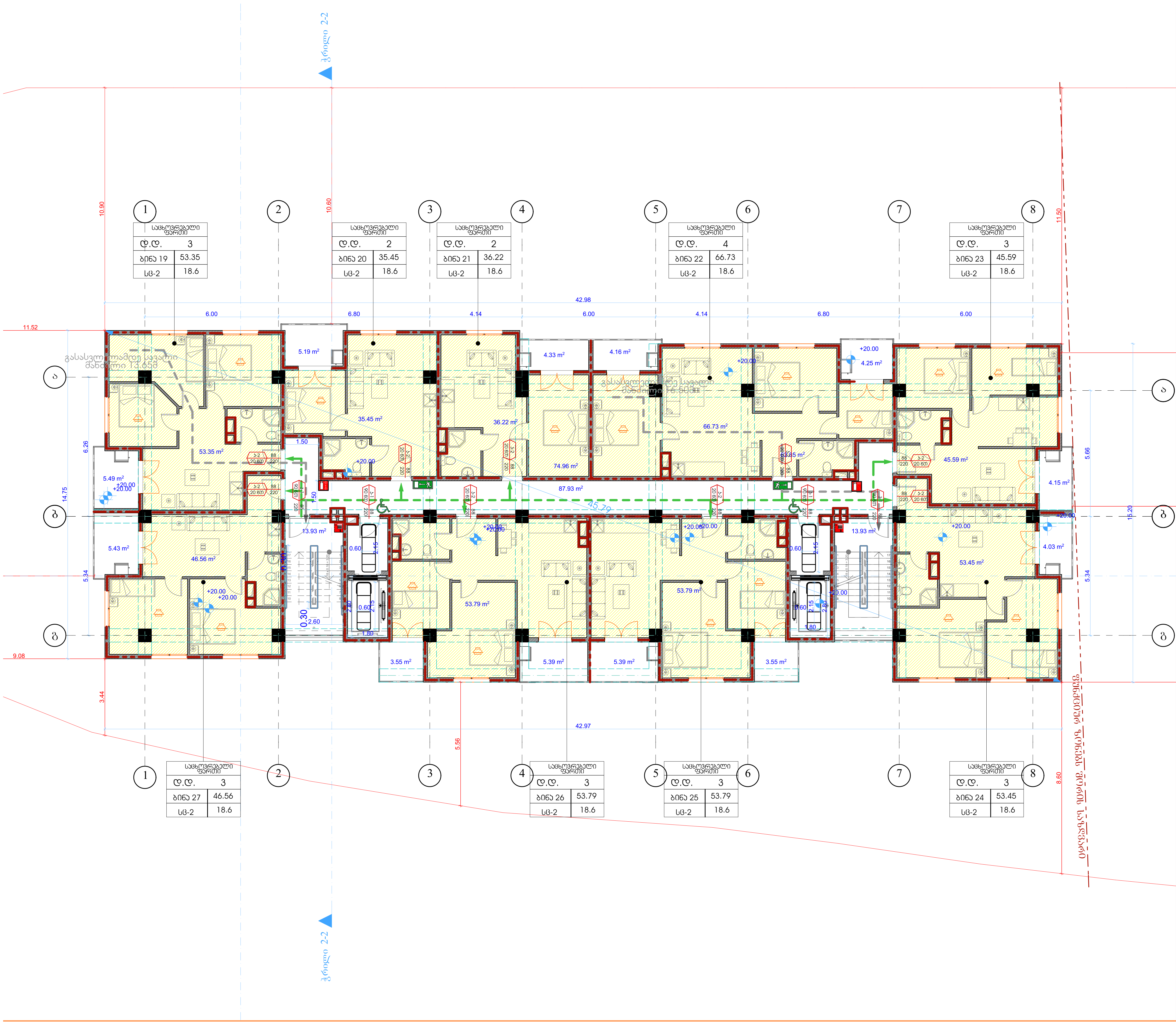

პროექტის დასახელება:
მრავალბინიანი საცხოვრებელი სახლი

მისამართი:
ქ. თბილისი, დასახლება მუხიანი, მიკრო/რაიონი IV, კორპუსი 42-ის მიმდებარედ

პროექტის ნაწილი:
არქიტექტურული

თანამდებობა	გვარი	ხელმოწერა
დირექტორი	გ. ჭანკვეტაძე	
მთ. არქიტექტორი	ს.ხოფერია	
პრ. ავტორი	ს.ხოფერია	

შემსრულებელი ორგანიზაცია: optimus

ფურცლის დასახელება:
შენობა-ნაგებობის გეგმა +20.00 ნიშნულზე

თარიღი 2017 წ.	მასშ. 1:150
ფურცლების რაოდენობა	-
ფურცლის ნომერი №	-

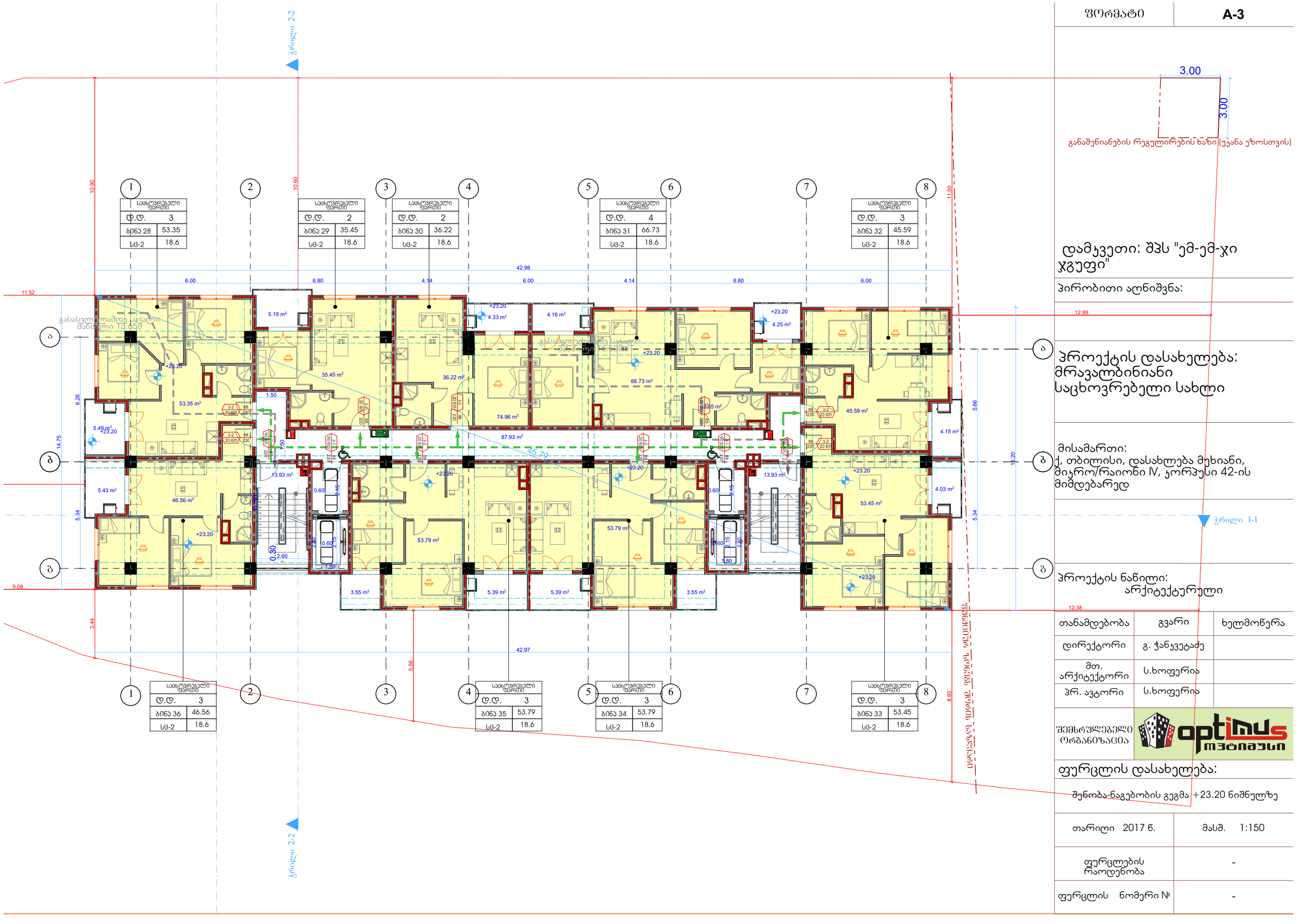

ფორმატი	A-3

განაშენიანების რეგულირების ხაზი (უკანა ეზოსთვის)

დამკვეთი: შპს "ემ-ემ-ჯი ჯგუფი"

პირობითი აღნიშვნა:

პროექტის დასახელება:
მრავალბინიანი საცხოვრებელი სახლი

მისამართი:
ქ. თბილისი, დასახლება მუხიანი, მიკრო/რაიონი IV, ჯორჯუსი 42-ის მიმდებარედ

პროექტის ნაწილი:
არქიტექტურული

თანამდებობა	გვარი	ხელმოწერა
დირექტორი	გ. ჭანკვეტაძე	
მთ. არქიტექტორი	ს.ხოფერია	
პრ. ავტორი	ს.ხოფერია	
შემსრულებელი ორგანიზაცია	optimus ოპტიმუსი	

ფურცლის დასახელება:

შენობა-ნაგებობის გეგმა +23.20 ნიშნულზე

თარიღი 2017 წ.	მასშ. 1:150
ფურცლების რაოდენობა	-
ფურცლის ნომერი №	-

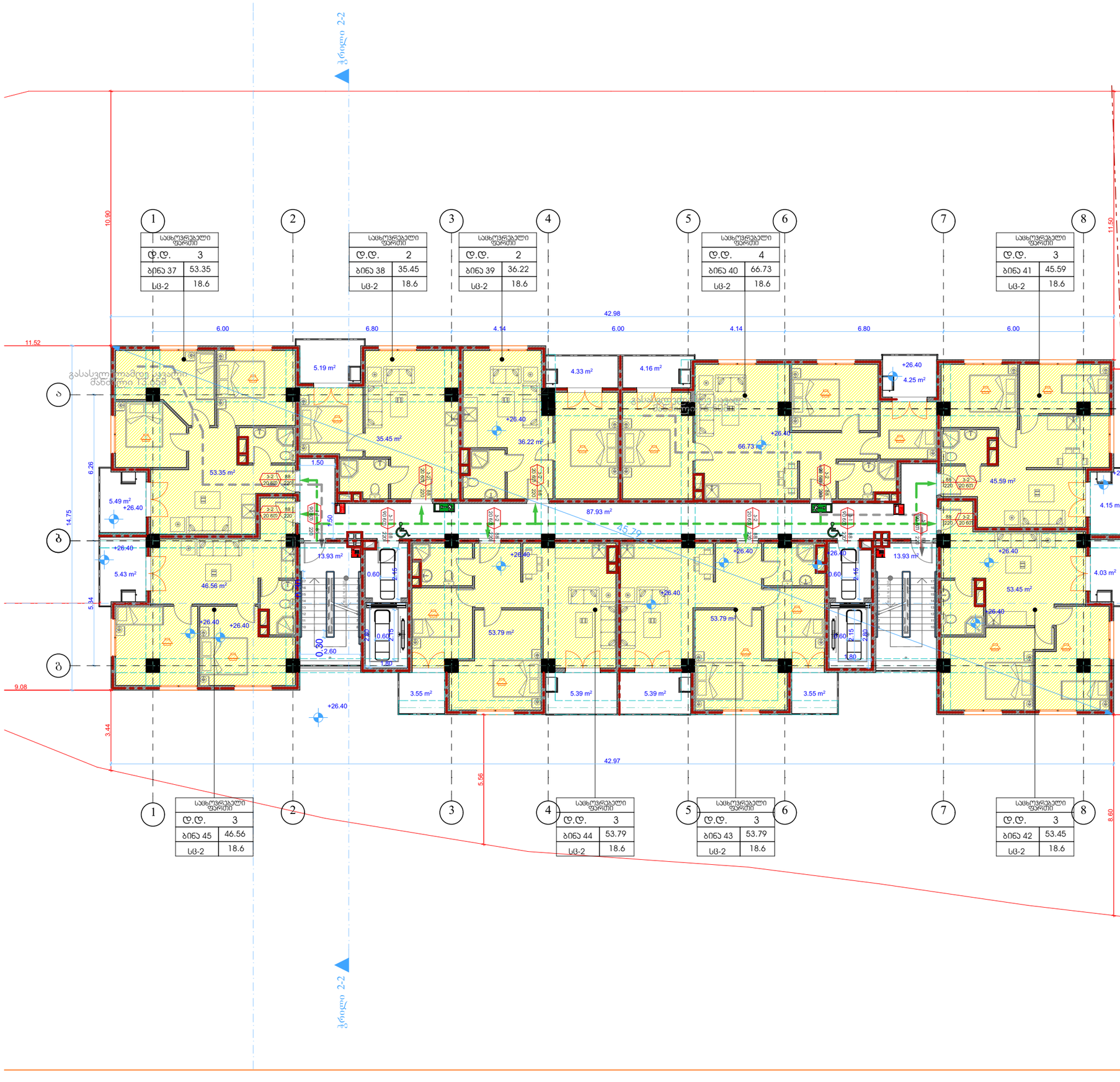

ფორმატი	A-3



განაშენიანების რეგულირების ხაზი (უკანა ეზოსთვის)

დამკვეთი: შპს "ემ-ემ-ჯი ჯგუფი"

პირობითი აღნიშვნა:

პროექტის დასახელება:
მრავალბინიანი საცხოვრებელი სახლი

მისამართი:
ქ. თბილისი, დასახლება მუხიანი, მიკრო/რაიონი IV, ჯორჯუსი 42-ის მიმდებარედ

პროექტის ნაწილი:
არქიტექტურული

თანამდებობა	გვარი	ხელმოწერა
დირექტორი	გ. ჭანკვეტაძე	
მთ. არქიტექტორი	ს.ხოფერია	
პრ. ავტორი	ს.ხოფერია	
შემსრულებელი ორგანიზაცია	optimus მეტიმუსი	

ფურცლის დასახელება:

შენობა-ნაგებობის გეგმა +26.40 ნიშნულზე

თარიღი 2017 წ.	მასშ. 1:150
ფურცლების რაოდენობა	-
ფურცლის ნომერი №	-

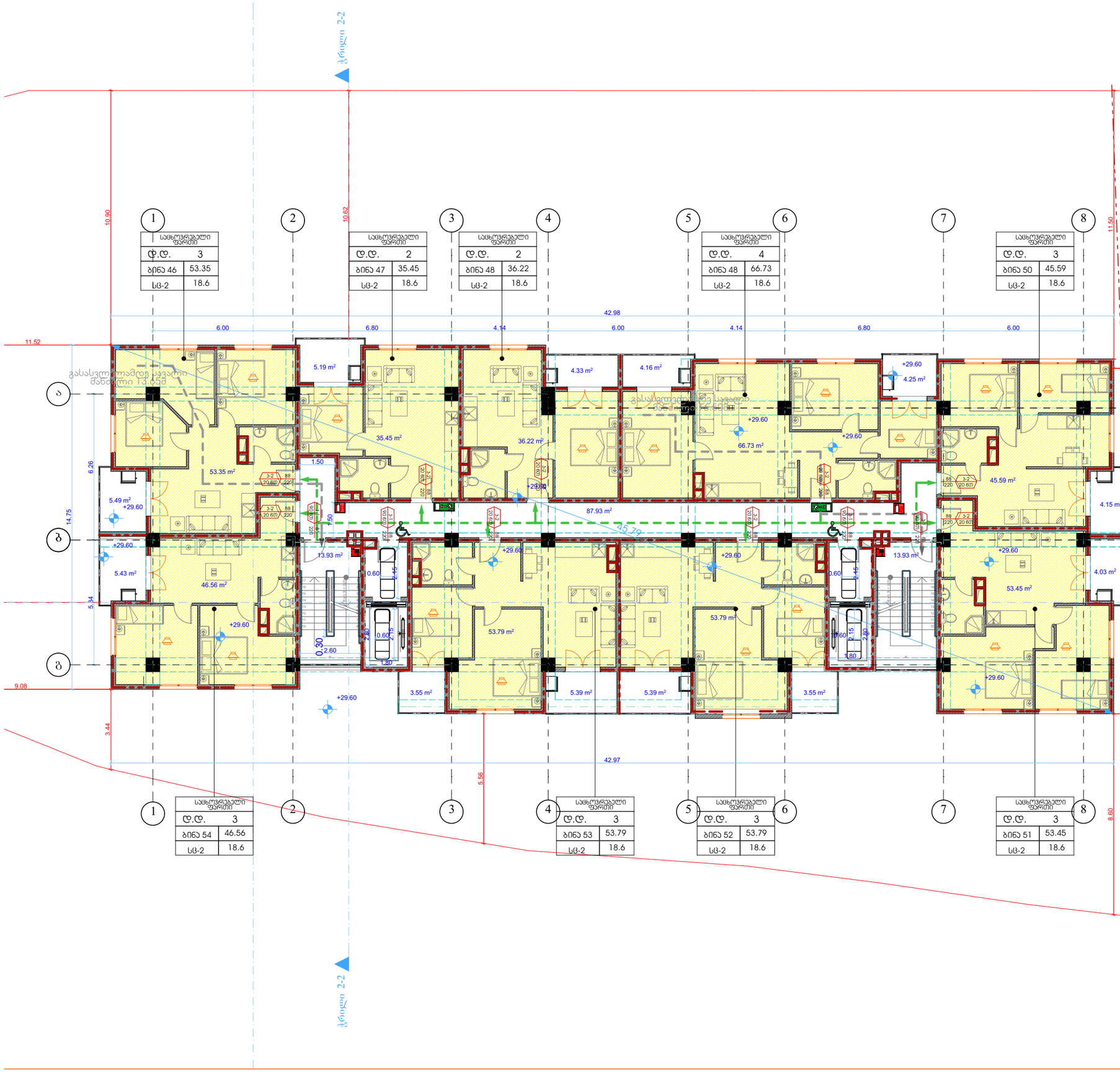

ფორმატი **A-3**

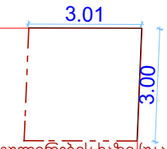

განაშენიანების რეგულირების ნახაზი (უკანა ეზოსთვის)

დამკვეთი: შპს "ემ-ემ-ჯი ჯგუფი"

პირობითი აღნიშვნა:

პროექტის დასახელება: მრავალბინიანი საცხოვრებელი სახლი

მისამართი: ქ. თბილისი, დასახლება მუხიანი, მიკრო/რაიონი IV, კორპუსი 42-ის მიმდებარედ

პროექტის ნაწილი: არქიტექტურული

თანამდებობა	გვარი	ხელმოწერა
დირექტორი	გ. ჭანკვეტაძე	
მთ. არქიტექტორი	ს.ხოფერია	
პრ. ავტორი	ს.ხოფერია	

შემსრულებელი ორგანიზაცია: optimus ოპტიმუსი

ფურცლის დასახელება:

შენობა-ნაგებობის გეგმა +26.60 ნიშნულზე

თარიღი 2017 წ.	მასშ. 1:150
ფურცლების რაოდენობა	-
ფურცლის ნომერი №	-

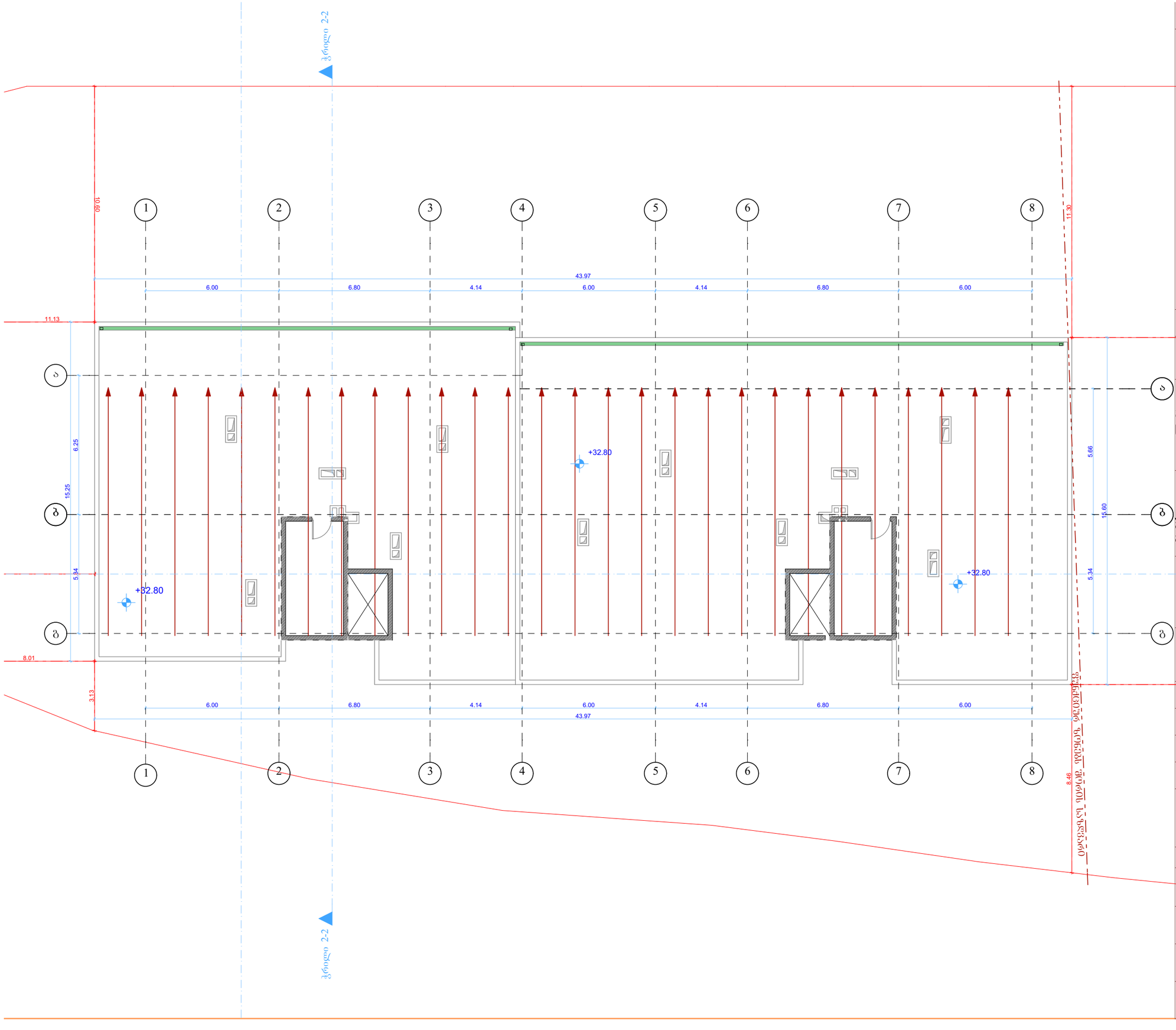

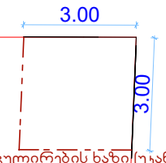

განაშენიანების რეგულირების ხაზი (უკანა ეზოსთვის)

ფორმატი A-3

დამკვეთი: შპს "ემ-ემ-ჯი ჯგუფი"

პირობითი აღნიშვნა:

პროექტის დასახელება:
მრავალბინიანი საცხოვრებელი სახლი

მისამართი:
ქ. თბილისი, დასახლება მუხიანი, მიკრო/რაიონი IV, ჯორჯუსი 42-ის მიმდებარედ

პროექტის ნაწილი:
არქიტექტურული

თანამდებობა	გვარი	ხელმოწერა
დირექტორი	გ. ჭანკვეტაძე	
მთ. არქიტექტორი	ს.ხოფერია	
პრ. ავტორი	ს.ხოფერია	
შემსრულებელი ორგანიზაცია	optimus მუხიანი	

ფურცლის დასახელება:

შენობა-ნაგებობის გეგმა +32.80 ნიშნულზე

თარიღი 2017 წ.	მასშ. 1:150
ფურცლების რაოდენობა	-
ფურცლის ნომერი №	-

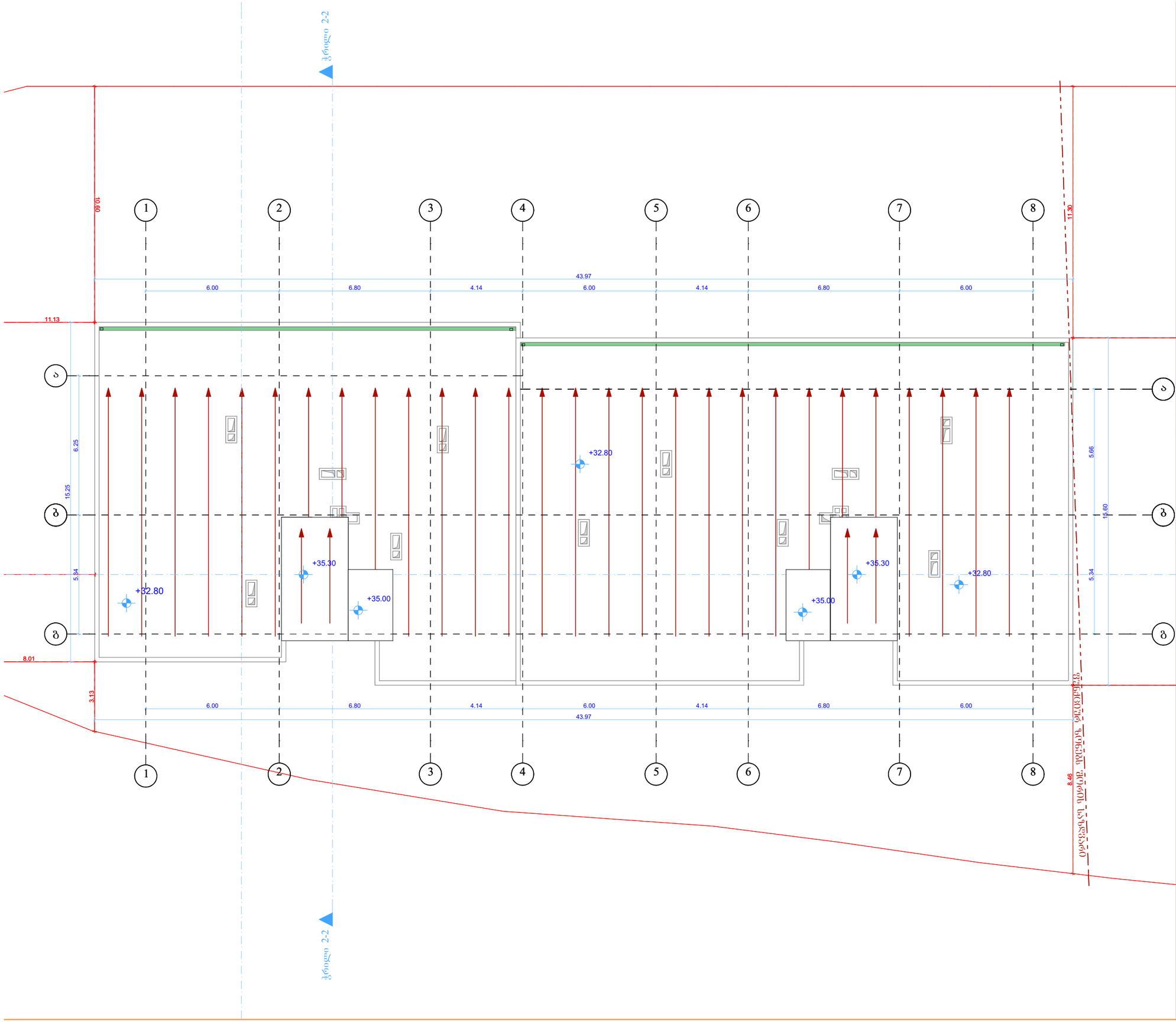

ფორმატი A-3

დამკვეთი: შპს "ემ-ემ-ჯი ჯგუფი"

პირობითი აღნიშვნა:

პროექტის დასახელება:
მრავალბინიანი საცხოვრებელი სახლი

მისამართი:
ქ. თბილისი, დასახლება მუხიანი, მიკრო/რაიონი IV, ჯორჯუსი 42-ის მიმდებარედ

პროექტის ნაწილი:
არქიტექტურული

თანამდებობა	გვარი	ხელმოწერა
დირექტორი	გ. ჭანკვეტაძე	
მთ. არქიტექტორი	ს.ხოფერია	
პრ. ავტორი	ს.ხოფერია	
შემსრულებელი ორგანიზაცია	optimus მუხიანი	

ფურცლის დასახელება:
შენობა-ნაგებობის გეგმა +35.00 ნიშნულზე

თარიღი 2017 წ.	მასშ. 1:150
ფურცლების რაოდენობა	-
ფურცლის ნომერი №	-

ა1-ის სართული პირველი სართული

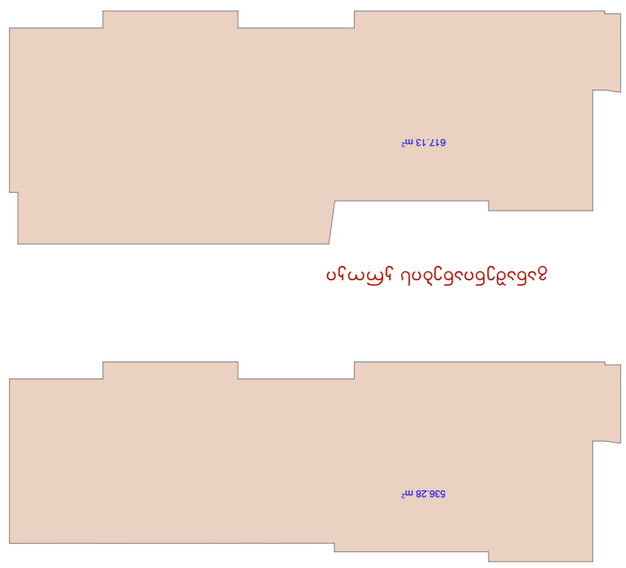

ა2-ის სართული მეორე სართული
5963.65 მ²

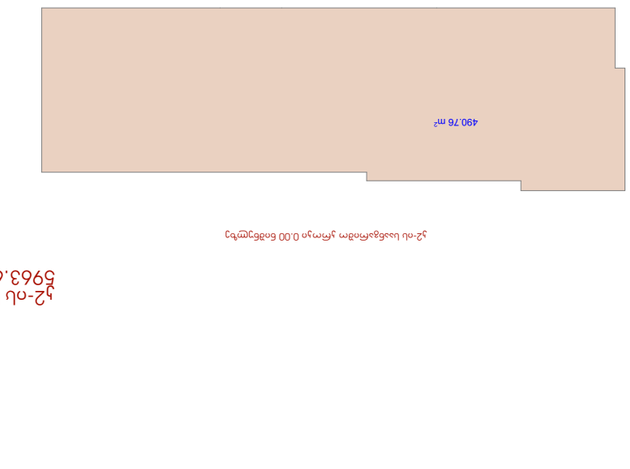

ა2-ის სართული 0.00 ნიშნულის ტიპური სართული მეორე სართული

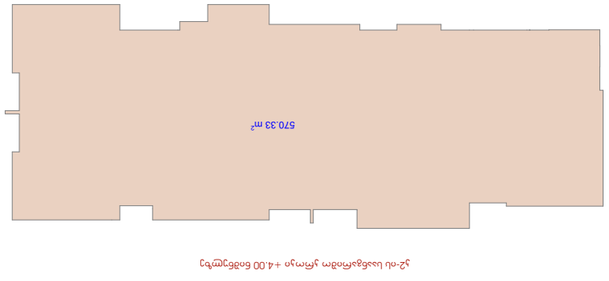

ა2-ის სართული +4.00 ნიშნულის მეორე სართული

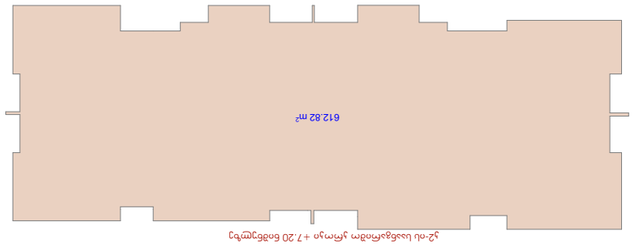

ა2-ის სართული +7.20 ნიშნულის მეორე სართული

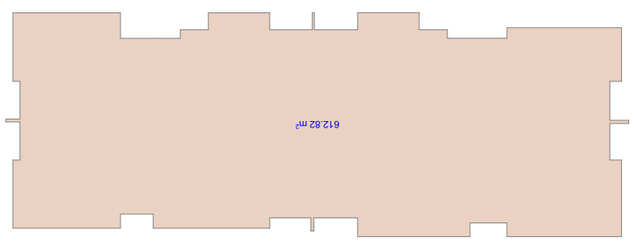

ა2-ის სართული +10.40 ნიშნულის მეორე სართული

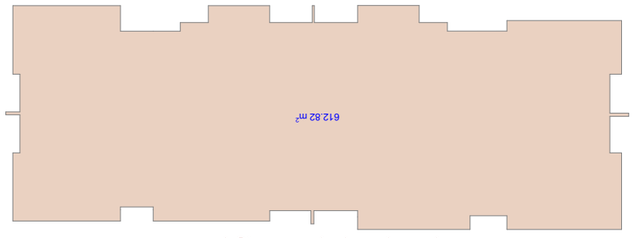

ა2-ის სართული +13.60 ნიშნულის მეორე სართული

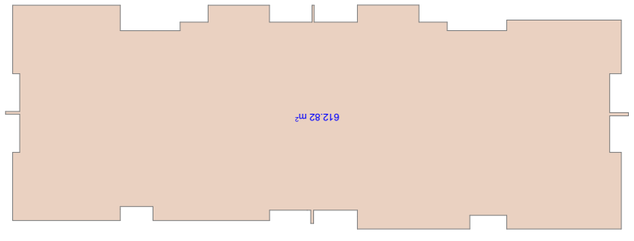

ა2-ის სართული +16.80 ნიშნულის მეორე სართული

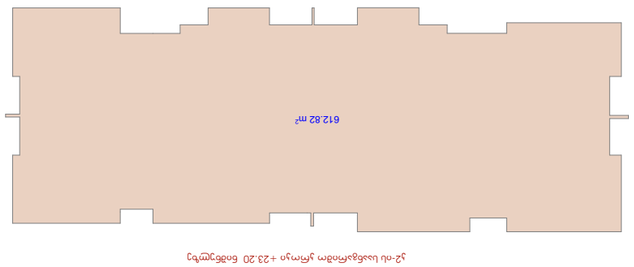

ა2-ის სართული +20.0 ნიშნულის მეორე სართული

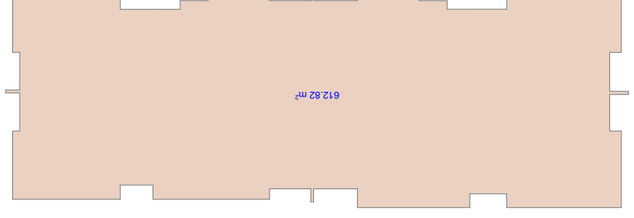

ა2-ის სართული +23.20 ნიშნულის მეორე სართული

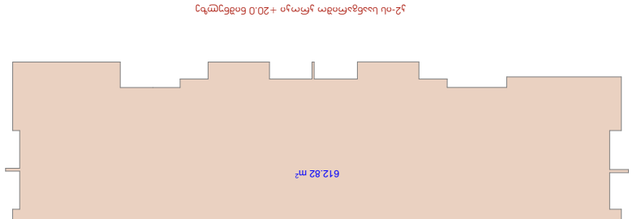

ა2-ის სართული +26.40 ნიშნულის მეორე სართული

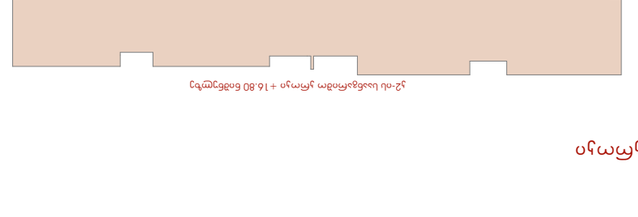

ა2-ის სართული +29.60 ნიშნულის მეორე სართული

ვერტიკალური ბაღის ტიპური სართული

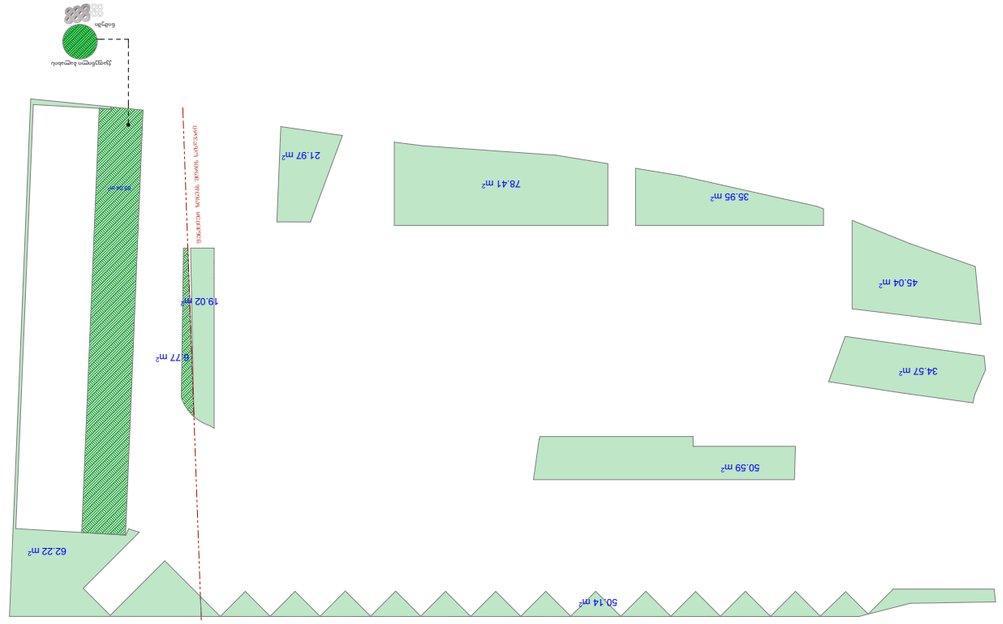

ə 1:50

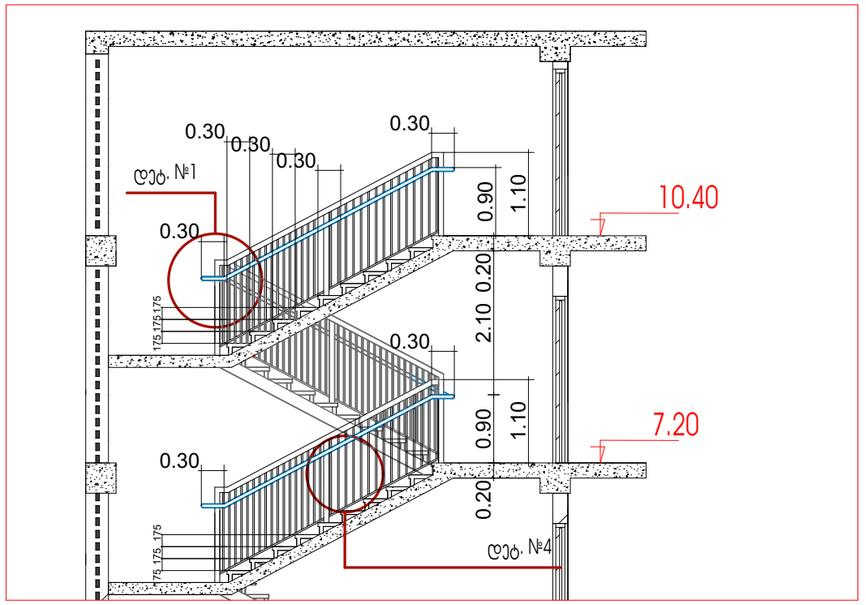

დეტ. №4

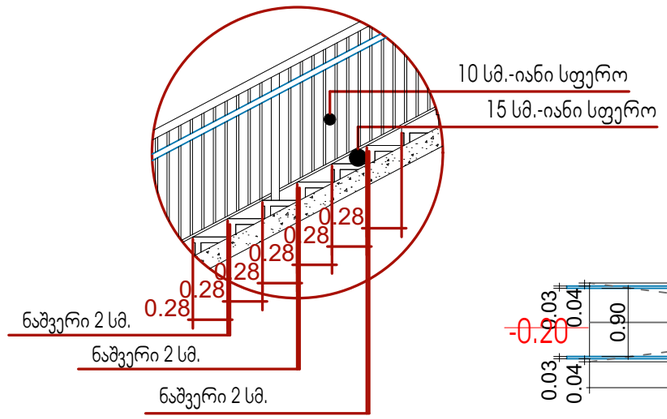

ə 1:20

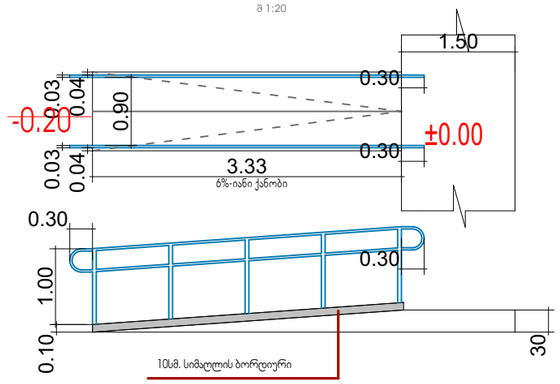

I ტიპის მეტალის სახელური

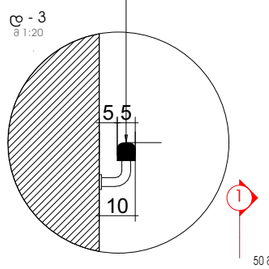

50 მეტი დამაკავებლების მომსახურე კარი არცერთ ჰოზიციაში არ ამცირებს ბაქნის სიგანეს, მისი აუცილებელი სიგანის ნახევარზე მეტად

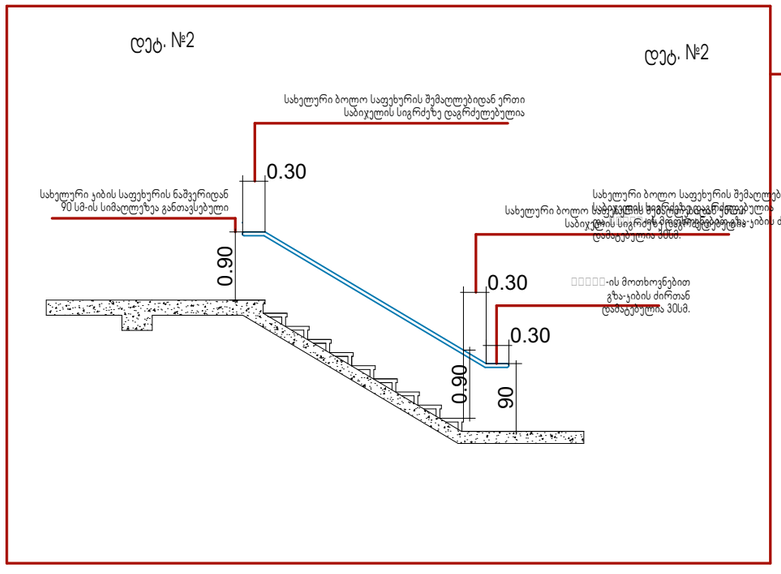

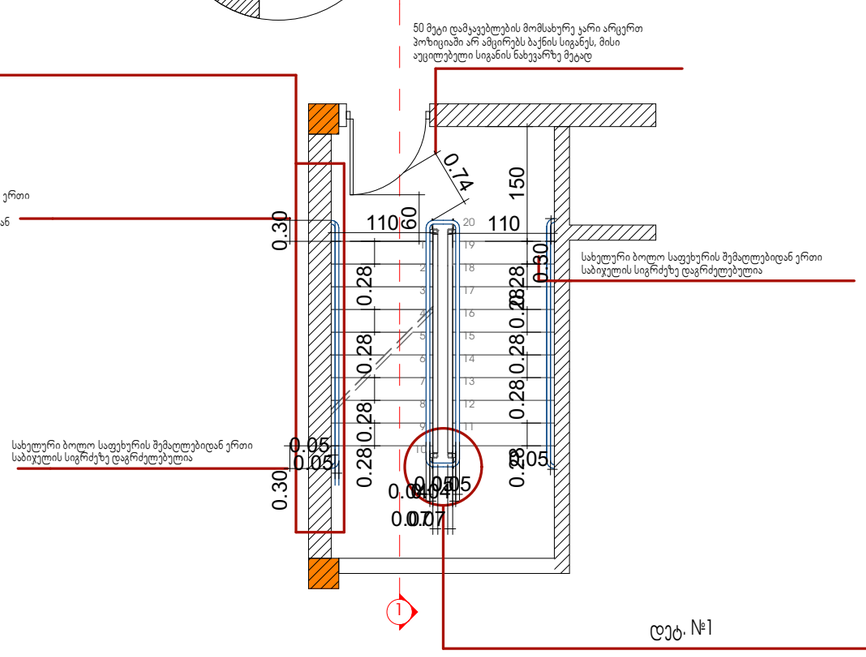

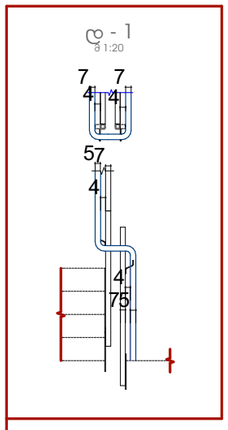

ფორმატი	A-3

დამკვეთი: შპს "ემ-ემ-ჯი ჯგუფი"

პირობითი აღნიშვნა:

პროექტის დასახელება:
მრავალბინიანი საცხოვრებელი სახლი

მისამართი:
ქ, თბილისი, დასახლება მუხიანი, მიკრო/რაიონი IV, ჯორჯესი 42-ის მიმდებარედ

პროექტის ნაწილი:
არქიტექტურული

თანამდებობა	გვარი	ხელმოწერა
დირექტორი	გ. ჭანკვეტაძე	
მთ. არქიტექტორი	ს.ხოფერია	
პრ. ავტორი	ს.ხოფერია	
შემსრულებელი ორგანიზაცია	optimus ოპტიმუსი	

ფურცლის დასახელება:

კიბის დეტალიზაცია

თარიღი 2018 წ.	მასშ. 1:50
ფურცლების რაოდენობა	-
ფურცლის ნომერი №	-

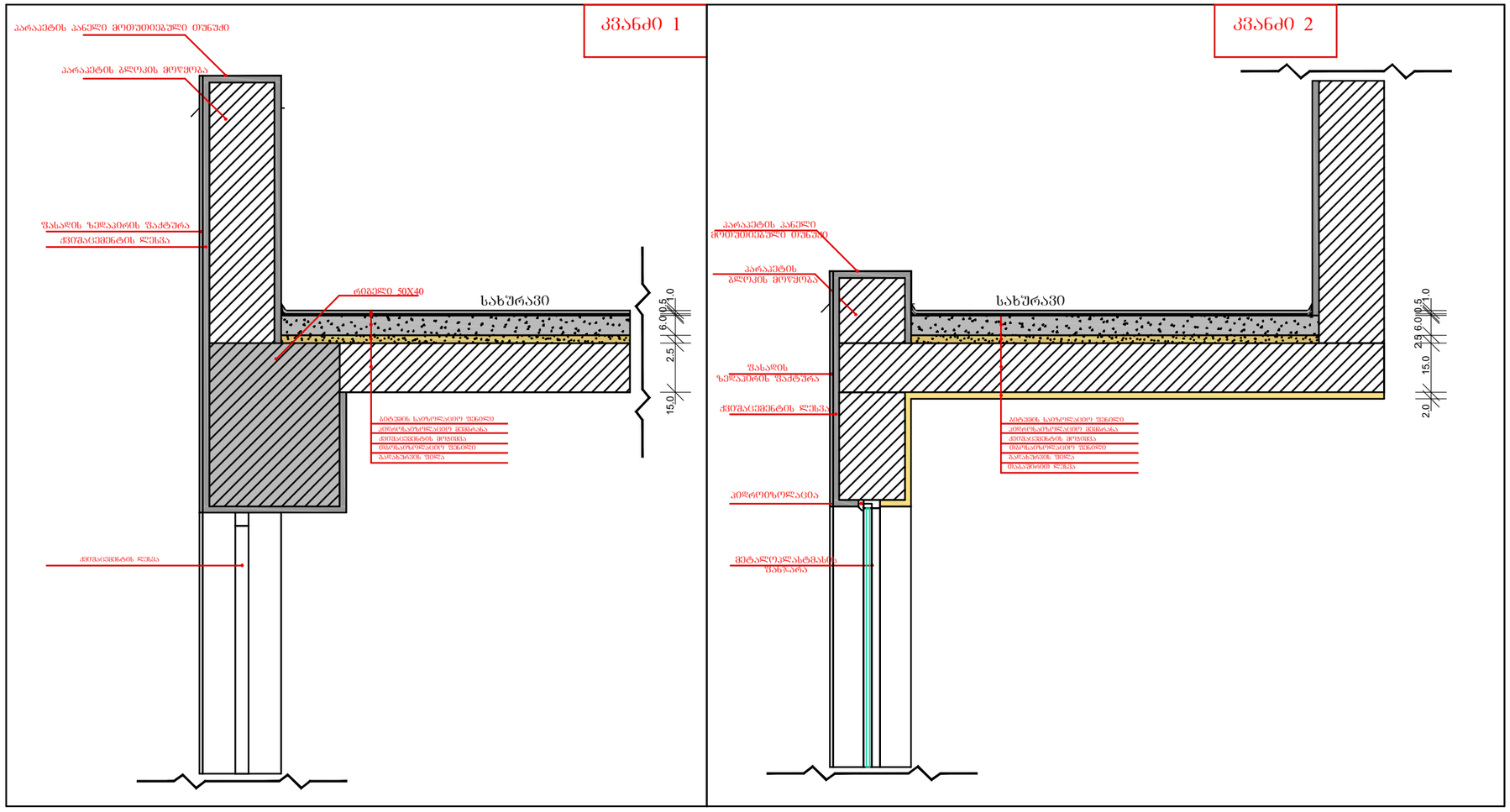

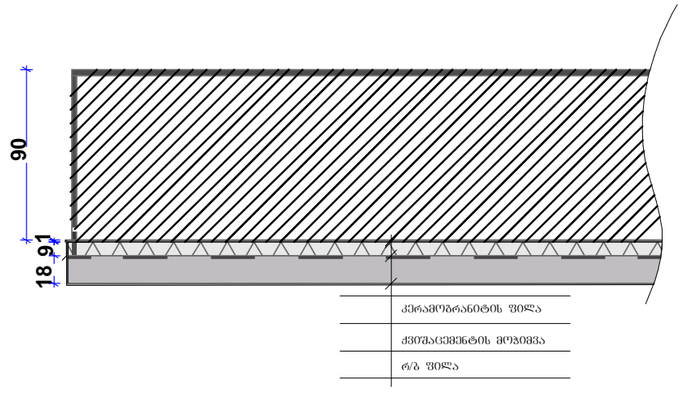

ფორმატი	A-3

დამკვეთი: შპს "ემ-ემ-ჯი ჯგუფი"

პირობითი აღნიშვნა:

პროექტის დასახელება:
მრავალბინიანი საცხოვრებელი სახლი

მისამართი:
ქ, თბილისი, დასახლება მუხიანი, მიკრო/რაიონი IV, კორპუსი 42-ის მიმდებარედ

პროექტის ნაწილი:
არქიტექტურული

თანამდებობა	გვარი	ხელმოწერა
დირექტორი	გ. ჭანკვეტაძე	
მთ. არქიტექტორი	ს.ხოფერია	
პრ. ავტორი	ს.ხოფერია	
შემსრულებელი ორგანიზაცია	optimus ოპტიმუსი	

ფურცლის დასახელება:

გადახურვის კვანძები

თარიღი 2018 წ.	
ფურცლების რაოდენობა	-
ფურცლის ნომერი №	-

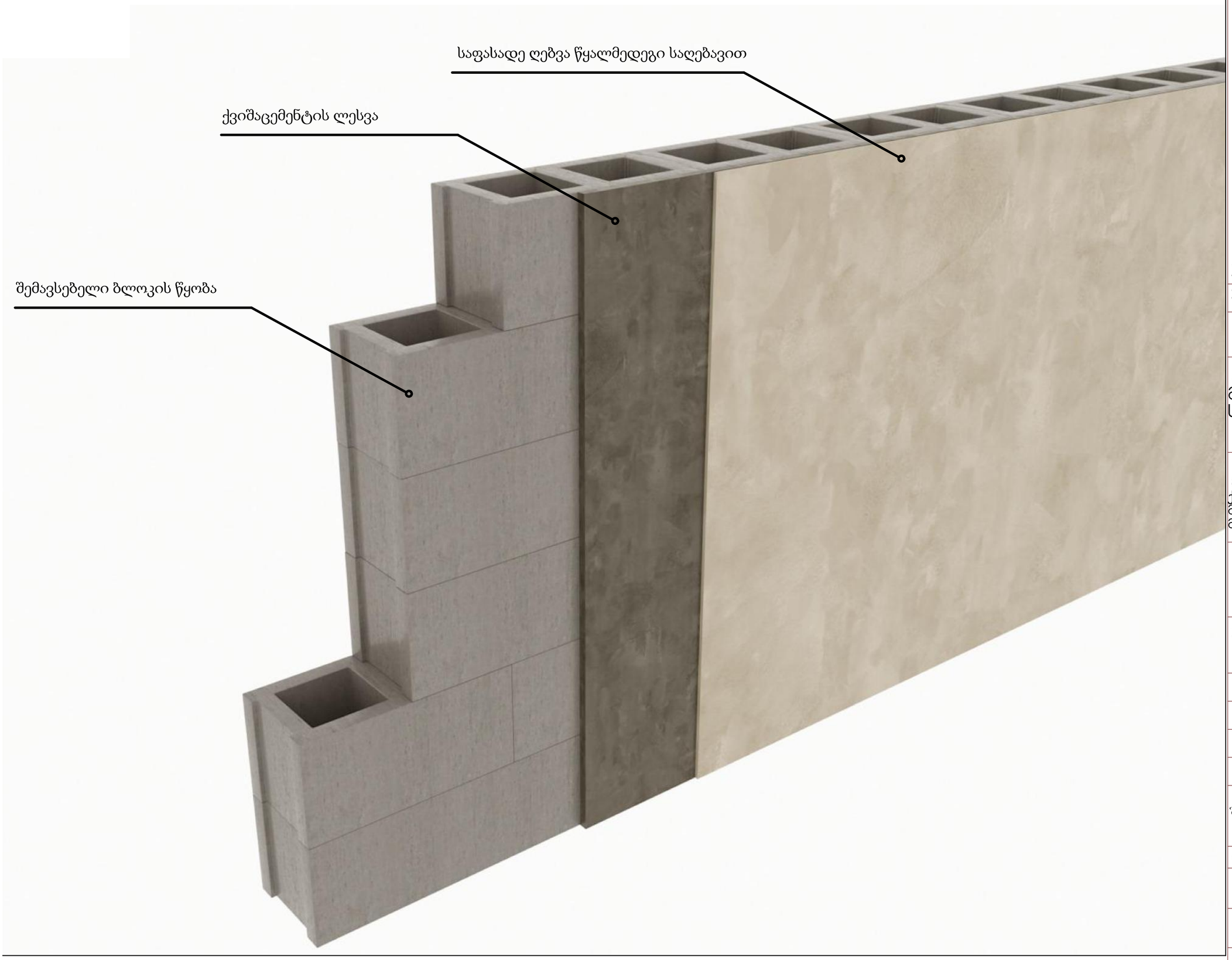

ფორმატი	A-3

დამკვეთი: შპს "ემ-ემ-ჯი ჯგუფი"

პირობითი აღნიშვნა:

პროექტის დასახელება:
მრავალბინიანი საცხოვრებელი სახლი

მისამართი:
ქ, თბილისი, დასახლება მუხიანი, მიკრო/რაიონი IV, კორპუსი 42-ის მიმდებარედ

პროექტის ნაწილი:
არქიტექტურული

თანამდებობა	გვარი	ხელმოწერა
დირექტორი	**გ. ჭანკვეტაძე**	
მთ. არქიტექტორი	**ს.ხოფერია**	
პრ. ავტორი	**ს.ხოფერია**	

შემსრულებელი ორგანიზაცია: optimus ოპტიმუსი

ფურცლის დასახელება:

ფასადის დეტალიაცია

თარიღი 2018 წ.	მასშ. 1:50
ფურცლების რაოდენობა	-
ფურცლის ნომერი №	-

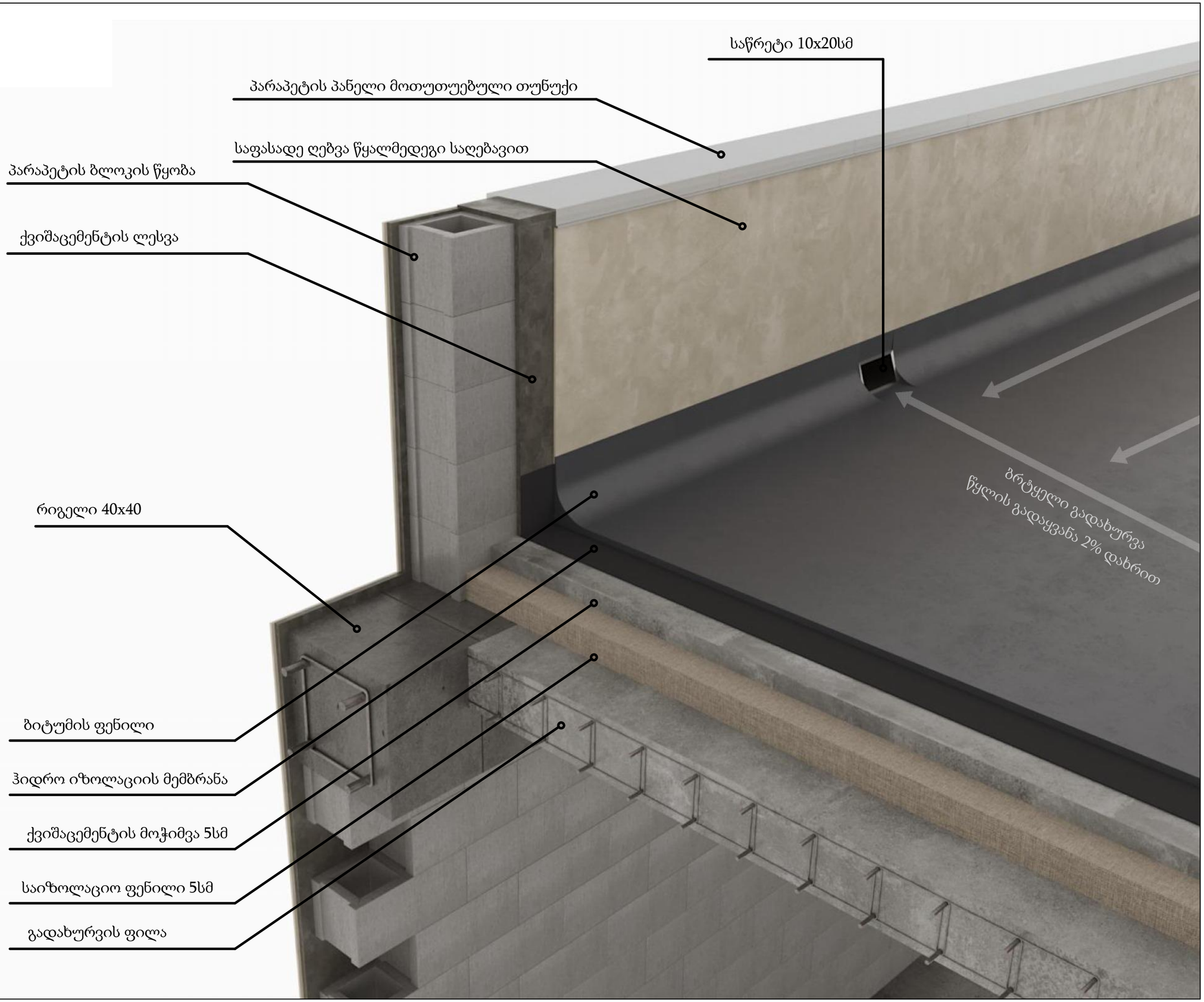

ფორმატი **A-3**

დამკვეთი: შპს "ემ-ემ-ჯი ჯგუფი"

პირობითი აღნიშვნა:

პროექტის დასახელება:
მრავალბინიანი საცხოვრებელი სახლი

მისამართი:
ქ, თბილისი, დასახლება მუხიანი, მიკრო/რაიონი IV, კორპუსი 42-ის მიმდებარედ

პროექტის ნაწილი:
არქიტექტურული

თანამდებობა	გვარი	ხელმოწერა
დირექტორი	**გ. ჭანკვეტაძე**	
მთ. არქიტექტორი	**ს.ხოფერია**	
პრ. ავტორი	**ს.ხოფერია**	
შემსრულებელი ორგანიზაცია	optimus ოპტიმუსი	

ფურცლის დასახელება:

ფასადის დეტალიაცია

თარიღი 2018 წ.	მასშ. 1:50
ფურცლების რაოდენობა	-
ფურცლის ნომერი №	-