საქართველოს შინაგან საქმეთა სამინისტრო
საპატრულო პოლიციის დეპარტამენტი

MINISTRY OF INTERNAL AFFAIRS OF GEORGIA
PATROL POLICE DEPARTMENT

MIA 7 18 02048810

23/08/2018

მოქ. თ. დვალს
ქ. თბილისი, დ.გამრეკელის ქ. N 6 ბ. 7ა;
თქვენს 2018 წლის 22 აგვისტოს განცხადებაზე
ასლი: საპატრულო პოლიციის დეპარტამენტის
ქ. თბილისის მთავარი სამმართველოს უფროსის
მოადგილეს ბ–ნ ლ. ჯოხაძეს

საპატრულო პოლიციის დეპარტამენტში განხილულ იქნა თქვენი განცხადება, რომელიც ეხება ქ. თბილისში ბელიაშვილის ქ. (სკ 01.13.01.014.064)-ის მიმდებარედ შესასვლელ–გამოსასვლელი გზის მოწყობას, რაზეც ითხოვთ წარმოდგენილი საგზაო მოძრაობის ორგანიზაციის სქემის შეთანხმებას.

ვითვალისწინებთ რა, ქ. თბილისის მერიის ტრანსპორტის საქალაქო სამსახურის თანხმობას და ქ. თბილისის მუნიციპალიტეტის მერიის სსიპ ქონების მართვის სააგენტოს NQN1623158 გადაწყვეტილებას, საპატრულო პოლიციის დეპარტამენტი ითანხმებს წარმოდგენილ დროებითი მოძრაობის ორგანიზაციის სქემებს და არ არის წინააღმდეგი განახორციელოთ ზემოაღნიშნული სამუშაოები შემდეგი პირობების დაცვით:

- სამშენებლო ობიექტზე მისასვლელი გზა აღიჭურვოს მოძრაობის რეგულირების ტექნიკური საშუალებებით წარმოდგენილი სქემის შესაბამისად;
- დაცული იქნას გზის სავალი ნაწილის სისაუფთავე, არ დაუშვათ სამშენებლო მასალისა და ტექნიკის გზის სავალ ნაწილზე განთავსება;
- დაცული იქნას ფეხით მოსიარულეთა უსაფრთხო გადაადგილება;
- სამუშაოების დასრულებისთანავე დროებითი მოძრაობის რეგულირების ტექნიკურ საშუალებებს გაუკეთდეს დემონტაჟი და გზის მიერთების ადგილები აღიჭურვოს მოძრაობის რეგულირების ტექნიკური საშუალებებით შეთანხმებული საგზაო მოძრაობის ორგანიზაციის სქემების შესაბამისად;
- სამუშაოების დაწყების და დამთავრების შესახებ წინასწარ ეცნობოს ქ. თბილისის მერიის სსიპ ქონების მართვის სააგენტოს და საპატრულო პოლიციის დეპარტამენტის სამორიგეო ნაწილს (ტელ: 241-85-04; 241-85-05);

90, თბილისი, ნიკო რამიშვილის ქ. №38
38 Nino Ramishvili St. 0190 Tbilisi, Georgia
ტელ./Tel.: (+995 032) 2 41 85 02
ფაქსი/Fax: (+995 032) 2 41 85 02

მეორე ადრესატს: გთხოვთ, უზრუნველყოთ კონტროლის დაწესება წერილში მითითებულ პირობების შესრულებაზე და მოძრაობის რეგულირების ტექნიკური საშუალებების განთავსების მდგომარეობაზე. შეუსრულებლობის შემთხვევაში გაატარეთ ზომები საქართველოს ადმინისტრაციულ სამართალდარღვევათა კოდექსის 134 მუხლით გათვალისწინებული მოთხოვნების შესაბამისად.

დანართი: 7 ფურცლად.

საპატრულო პოლიციის დეპარტამენტი
/ საორგანიზაციო სამმართველო /
საგზაო მოძრაობის ზედამხედველობის
განყოფილება
განყოფილების უფროსი
ბარბაქაძე დავით

პირობითი აღნიშვნები

ტრანსპორტის მოძრაობის მიმართულება

ქვეითთა მოძრაობის მიმართულება

საპროექტო საგზაო ნიშნები

2.3 ---- 1ც

3.1 ---- 2ც

4.1.2 ---- 1ც

5.19.1 ---- 4ც

5.19.2 ---- 4ც

"შეთანხმებულია"

ქ.თბილისის მუნიციპალიტეტის მერიის
ტრანსპორტის საქალაქო სამსახურის უფროსი

მ. მუმლაძე

თარიღი 11.08.2018

"შეთანხმებულია"

საპატრულო პოლიციის დეპარტამენტის
ქ. თბილისის მპტ სამმართველოს უფროსის
მოადგილე

ლ. [illegible]

თარიღი [illegible] 2018

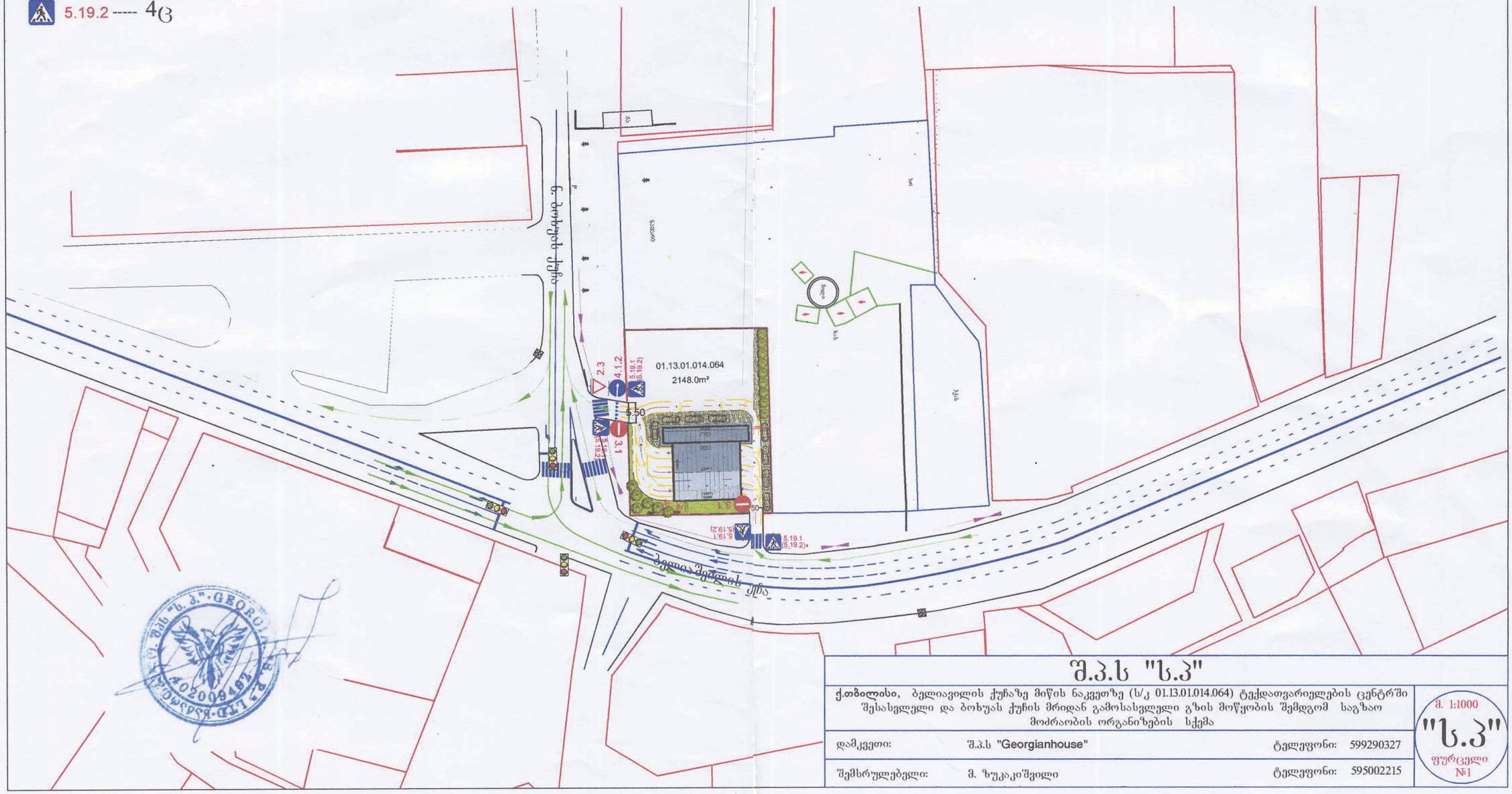

შ.პ.ს "ს.პ"

ქ.თბილისი, ბელიავილის ქუჩაზე მიწის ნაკვეთზე (ს/კ 01.13.01.014.064) ტექდათვარიელების ცენტრში შესასვლელი და ბოხუას ქუჩის მრიდან გამოსასვლელი გზის მოწყობის შემდგომ საგზაო მოძრაობის ორგანიზების სქემა

მ. 1:1000

"ს.პ"

ფურცელი №1

დამკვეთი:	შ.პ.ს "Georgianhouse"	ტელეფონი:	599290327
შემსრულებელი:	მ. ზუკაიშვილი	ტელეფონი:	595002215

პირობითი აღნიშვნები

- ტრანსპორტის მოძრაობის მიმართულება
- ქვეითთა მოძრაობის მიმართულება
- დროებითი ღობე
- მოსაპირკეთებელი ტერიტორია

ტ.7 ციმციმა ----- 6ც

მედროშე 2 ადამიანი

დროებითი საგზაო ნიშნები

- 1.21.2 ----- 1ც
- 1.21.3 ----- 1ც
- 1.26 ----- 13ც
- 3.20 ----- 2ც
- 3.24 (20) ----- 6ც
- 3.24 (40) ----- 4ც
- 3.25 ----- 1ც
- 4.2.2 ----- 2ც
- 8.2.1 (50მ) ----- 2ც
- 8.3.1 ----- 2ც

"შეთანხებულია"

ქ.თბილისის მუნიციპალიტეტის მერიის
ტრანსპორტის საქალაქო სამსახურის უფროსი

მ. მუმლაძე

თარიღი 21.05.2018

"შეთანხმებულია"

საპატრულო პოლიციის დეპარტამენტის
ქ. თბილისის მთავარსამმართველოს უფროსის
მოადგილე

ლ. ჯოხაძე

თარიღი 2018

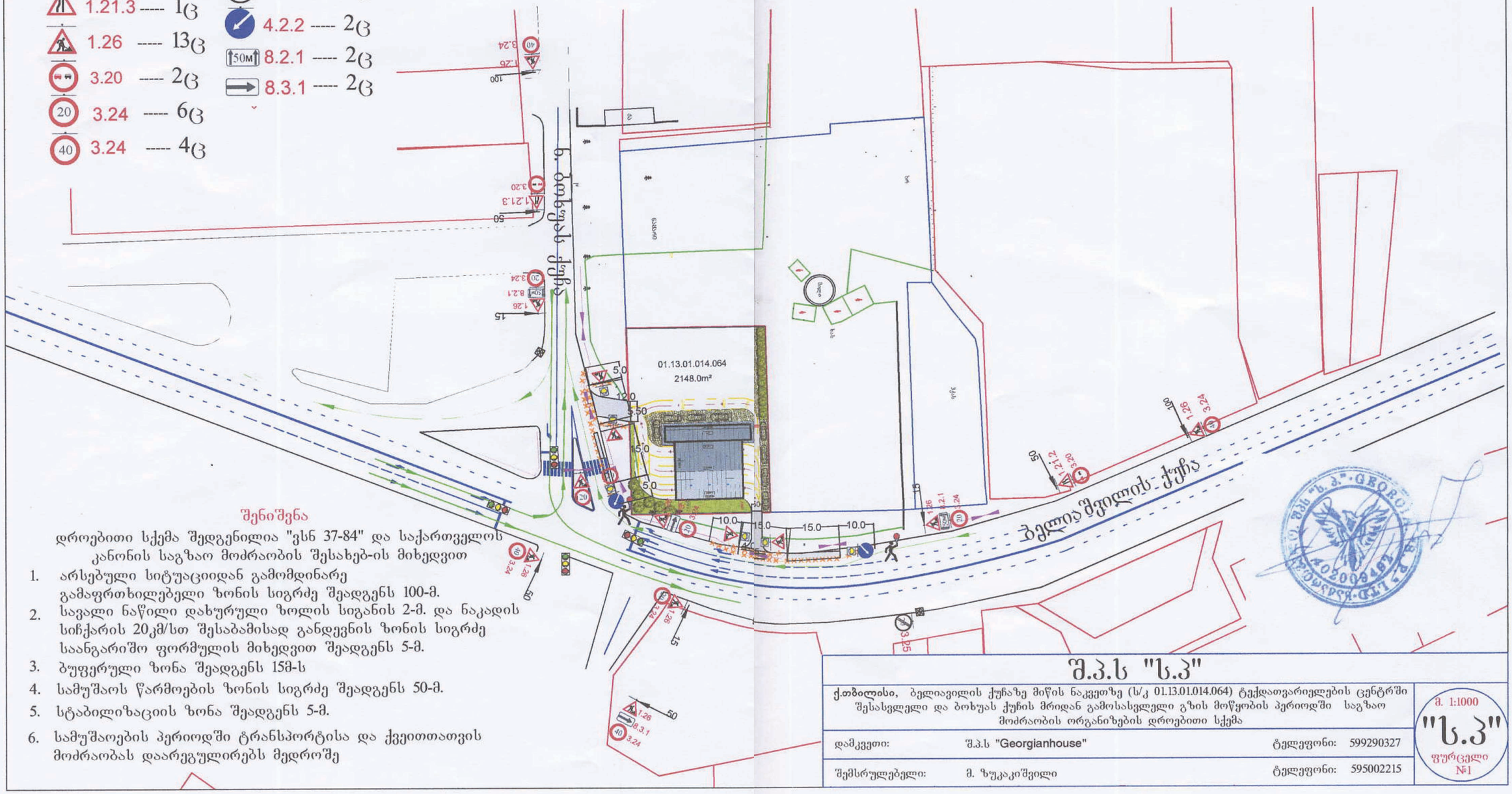
ბელიაშვილის ქუჩა
01.13.01.014.064
2148.0m²
5.0
12.0
3.50
15.0
5.0
10.0
15.0
15.0
10.0
50
15
50
50
50
15
50
50
50

ქალაქ თბილისის მუნიციპალიტეტის მერია
ტრანსპორტის საქალაქო სამსახური

წერილის ნომერი: 16-0118234399
თარიღი: 22/08/2018
პინი: 9129

ადრესატი: შპს Georgianhouse
საიდენტიფიკაციო ნომერი: 404931943
მისამართი: საქართველო, თბილისი, ისანი-სამგორის რაიონი, გუგარეთის I ქუჩა, №34

გადაამოწმეთ: document.municipal.gov.ge

შპს „Georgianhouse"-ის დირექტორს

ბატონ თორნიკე დვალს

ბატონო თორნიკე,

თქვენი მ/წლის 13 აგვისტოს N37 წერილით (მერიაში რეგისტრაციის №10/01182251449-16; 13.08.2018წ.) წარმოდგენილი მშენებლობის პერიოდში საგზაო მოძრაობის ორგანიზების სქემა სამსახურის მიერ შეთანხმებულია.

ამასთან გაცნობებთ, რომ სამუშაოს დასრულების შემდეგ დემონტაჟი უნდა გაუკეთდეს დროებით დამონტაჟებულ საგზაო მოძრაობის ორგანიზების ტექნიკურ საშუალებებს და ქუჩის სავალი ნაწილი მოყვანილი იქნას პირვანდელ მდგომარეობაში.

დანართი: 6 ცალი A3 ფურცელი.
პატივისცემით,

მამუკა მუმლაძე

ტრანსპორტის საქალაქო სამსახური-პირველადი სტრუქტურული ერთეულის ხელმძღვანელი (საქალაქო სამსახურის უფროსი)

გამოყენებულია კვალიფიციური ელექტრონული ხელმოწერა/ ელექტრონული შტამპი

0160
ქ(ა)ლაქ მუნიციპალური სერვისების
განვითარების სააგენტო
ად. მიცკევიჩის ქ., 29