საქართველოს იუსტიციის სამინისტრო
საჯარო რეესტრის ეროვნული სააგენტო

KA011772116213312

თბილისი 0102 წმ. ნიკოლოზის/წ. ჩხეიძის ქ. 2; ტელ.: (995 32) 91 04 27; ფაქსი: (995 32) 91 03 41; www.napr.gov.ge

 # 169259 **29 / ოქტომბერი / 2012 წ.**

განმცხ. შალვა ელიზბარაშვილს

2012 წლის 29 ოქტომბერს შემოსული თქვენი №172045/17 განცხადების პასუხად, გიგზავნით თქვენს მიერ მოთხოვნილ დოკუმენტაციის ასლს.

დანართი: „16“ (თექვსმეტი) გვერდი.
"2" ელექტრონული ვერსია.

პატივისცემით,

საჯარო ინფორმაციით უზრუნველყოფის
განყოფილება, განყოფილების უფროსი ირაკლი გოგოლაძე



განცხადების რეგისტრაციის ნომერი: 88208348804
განცხადების რეგისტრაციის დრო: 26 ნოე 2008 16:22
განცხადების ნომერი: 1311434
განცხადების მიღების დრო: 26 ნოე 2008 16:22

საჯარო რეესტრის ეროვნული სააგენტოს
თბილისის სარეგისტრაციო სამსახური

განცხადების მიღების ბარათი

თბილისის სარეგისტრაციო სამსახურის მიერ მიღებულ იქნა განცხადება (დაინტერესებული პირი: საქართველოს ეკონომიკური განვითარების სამინისტრო /203840433/), რომლითაც მოითხოვნილია სახელმწიფოს საკუთრების უფლების რეგისტრაცია უძრავ ნივთზე. უძრავი ნივთის მისამართი: ფალიაშვილის ქ. N87. [ზონა:თბილისი, სექტორი:ვაკე]

განცხადებაში მოთხოვნილია საჯარო რეესტრში უფლების რეგისტრაციის დამადასტურებელი შემდეგი დოკუმენტები :

1. ამონაწერი საჯარო რეესტრიდან

განცხადებას თან ახლავს შემდეგი დოკუმენტები:

1. წარმომადგენლის პირადობის დამადასტურებელი დოკუმენტის ასლი
2. წარმომადგენლობის დამადასტურებელი დოკუმენტი
3. შენობა-ნაგებობის ტექნიკური მახასიათებლები
4. ადგილობრივი მმართველობის ორგანოს მიერ გაცემული მიწის ნაკვეთის გეგმა
5. საქართველოს ეკონომიკური განვითარების სამინისტროს 2008 წლის 21 ოქტომბრის წერილი N16/1395
6. ელ.ვერსია

დამატებით წარმოდგენილი: (08.12.2008 12:43)

ელ. ვერსია

> სარეგისტრაციო წარმოების განახლების შესახებ საკითხის განხილვის ვადაა - 4 სამუშაო დღე. იმ შემთხვევაში, თუ მითითებულ ვადაში არ იქნა მიღებული გადაწყვეტილება სარეგისტრაციო წარმოების განახლების შესახებ, ეს ნიშნავს იმას, რომ თქვენს მიერ წარმოდგენილი დოკუმენტაციით/ინფორმაციით არ აღმოფხვრილა სარეგისტრაციო წარმოების შეჩერების საფუძველი.

საფასური: 0 ლარი.

მომსახურების ვადის ათვლა იწყება განცხადების რეგისტრაციის მომდევნო დღეს და მთავრდება ვადის ბოლო დღის გასვლასთან ერთად. თუ სარეგისტრაციო წარმოების დასრულების დღე ემთხვევა უქმე ან დასვენების დღეს, მაშინ სარეგისტრაციო წარმოება სრულდება მომდევნო სამუშაო დღეს.

თუ განცხადების რეგისტრაციისას მითითებული გაქვთ თქვენი მობილური ტელეფონის ნომერი, სარეგისტრაციო წარმოების დასრულების შესახებ ინფორმაციას თქვენ მიიღებთ უფასო SMS–ის

1311434

საჯარო რეესტრის ეროვნული სააგენტოს
თბილისის სარეგისტრაციო სამსახურს

დაინტერესებული პირი: **საქართველოს ეკონომიკური განვითარების სამინისტრო**
პირადი ნომერი / საიდენტიფიკაციო კოდი: **203840433**
საცხოვრებელი / იურიდიული მისამართი: **ჭანტურიას ქ. N12**

წარმომადგენელი: ლევან ლორთქიფანიძე
პირადი ნომერი: **01005001594**
მისამართი: **აღმაშენებლის ქ. N1114**

განცხადება

მოვითხოვ, რომ წარმოდგენილი დოკუმენტაციის საფუძველზე მოახდინოთ **სახელმწიფოს** საკუთრების უფლების რეგისტრაცია **უძრავ** ნივთზე, მდებარე: **ფალიაშვილის ქ. N87** [ზონა:თბილისი, სექტორი:ვაკე] და გასცეთ:

1. ამონაწერი საჯარო რეესტრიდან

განცხადებას თან ახლავს შემდეგი დოკუმენტები:

1. წარმომადგენლის პირადობის დამადასტურებელი დოკუმენტის ასლი
2. წარმომადგენლობის დამადასტურებელი დოკუმენტი
3. შენობა-ნაგებობის ტექნიკური მახასიათებლები
4. ადგილობრივი მმართველობის ორგანოს მიერ გაცემული მიწის ნაკვეთის გეგმა
5. საქართველოს ეკონომიკური განვითარების სამინისტროს 2008 წლის 21 ნოემბრის წერილი N16/1395
6. ელ.ვერსია

მომსახურების ვადა: **4** დღე.
საფასური: 0 ლარი.

დაინტერესებული პირი:----------/საქართველოს ეკონომიკური განვითარების სამინისტრო/

წარმომადგენელი:----------/ლევან ლორთქიფანიძე/

განცხადების წარდგენის თარიღი: 26 ნოე 2008

საქართველოს ეკონომიკური
განვითარების სამინისტრო



MINISTRY OF ECONOMIC
DEVELOPMENT OF GEORGIA

"21" 11 2008წ. № 16/1395

საქართველოს იუსტიციის სამინისტროს
საჯარო რეესტრის ეროვნული სააგენტოს
ქ. თბილისის სარეგისტრაციო სამსახური

გთხოვთ, შესაძლო მოკლე ვადაში გაატაროთ რეგისტრაციაში ქ. თბილისში, ფალიაშვილის ქ. №87-ში არსებული შენობა-ნაგებობა (საერთო ფართითი 4676,25 კვ.მ.) და მასზე დამაგრებ კლი 1520 კვ.მ. მიწის ნაკვეთი, როგორც სახელმწიფო საკუთრება და მოგვცეთ საჯარო რეესტრის ამონაწერი.

თქვენს უწყებაში შესაბამისი ქმედების განხორციელებაზე უფლებამოსილება ენიჭება საქართველოს ეკონომიკური განვითარების სამინისტროს თანამშრომელს ლევან ლორთქიფანიძეს.

გიორგი ცხადაია
მინისტრის მოადგილე

0108 თბილისი, ჭანტურიას ქ. №12
12, G. Chanturia str., 0108 Tbilisi, Georgia

Tel.: (+995 32) 93 33 61, 98 43 11
Fax: (+995 32) 92 19 29, 93 28 61, 92 01 08





2006 15/14

სამსახურის უფროსი
ნ. ჩხაიძე
03.07.06.

საქართველო
ქ. თბილისის მერია
ქ. თბილისის ურბანული დაგეგმარების საქალაქო სამსახური

ქ. თბილისი, ვაკე-საბურთალოს რაიონი. ფალიაშვილის ქუჩა №87
საქართველოს მეცნიერებათა აკადემიის პრეზიდიუმთან არსებული
საწარმოო ძალებისა და ბუნებრივი რესურსების შემსწავლელი კომისიის 3/4
და საქართველოს მეცნიერებათა აკადემიის პალეობიოლოგიის ინსტიტუტისათვის მიერ
[illegible] კვ.მ. მიწის ნაკვეთის

სიტუაციური გეგმა



განყოფილების უფროსი		ბ. გელდიაშვილი
მთავარი სპეციალისტი		[illegible]

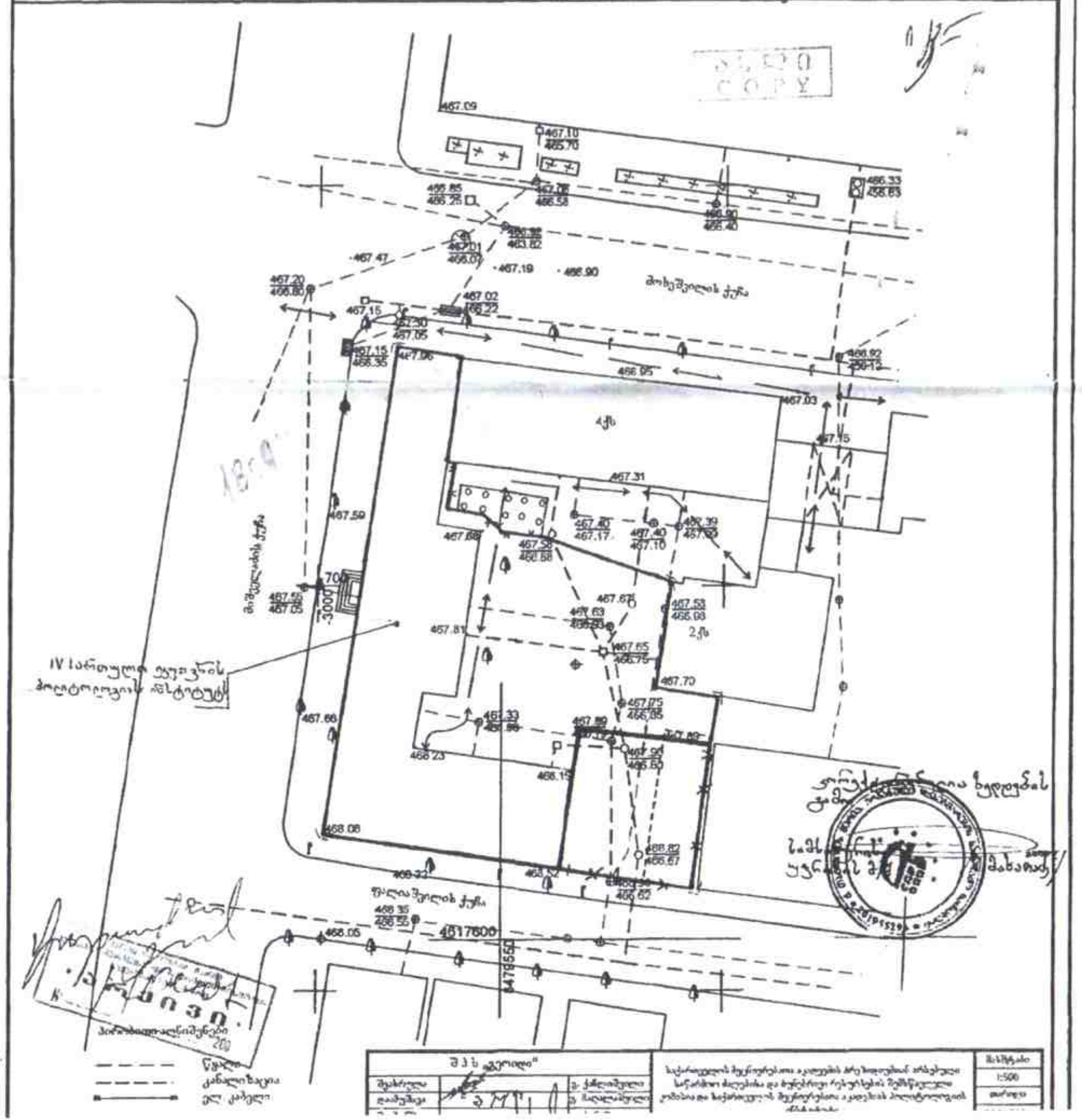

ასლი
101

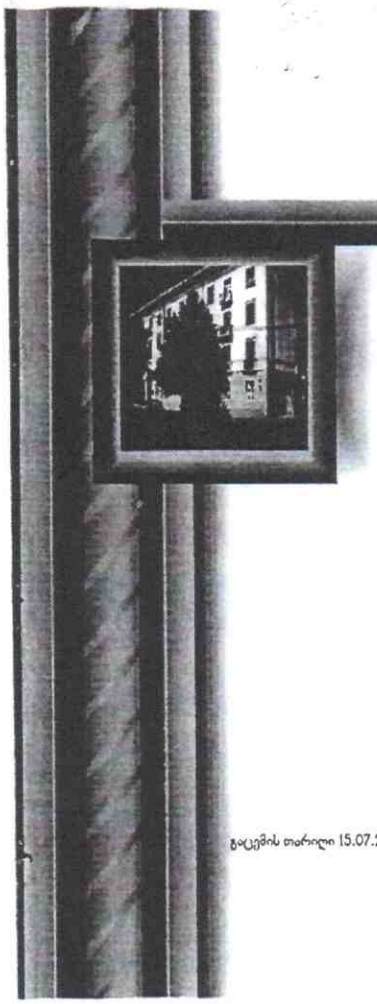

შ პ ს „გეოიდი“

ქ.გურჯაანი ი. ნონეშვილის გამზირი №4. ☎ 8 253 2 34 84

ტექნიკური პასპორტი

ქ. თბილისი ფალიაშვილის ქუჩა №87
საქართველოს მეცნიერებათა აკადემიის პრეზიდიუმთან
არსებული საწარმოო ძალების და ბუნებრივი რესურსების
შემსწავლელი კომისია 3/4.
საქართველოს მეცნიერებათა აკადემიის პოლიტოლოგიის
ინსტიტუტი 1/4.

გაცემის თარიღი 15.07.2005 წელი

2005 წელი





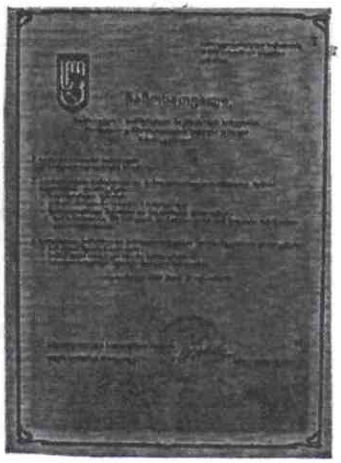

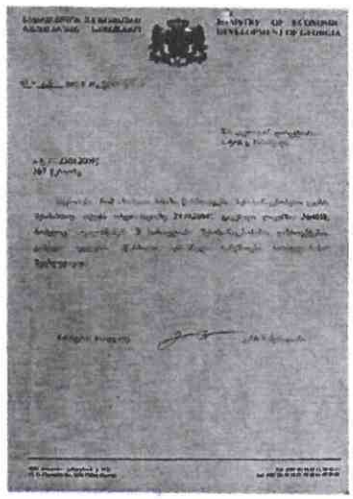



101



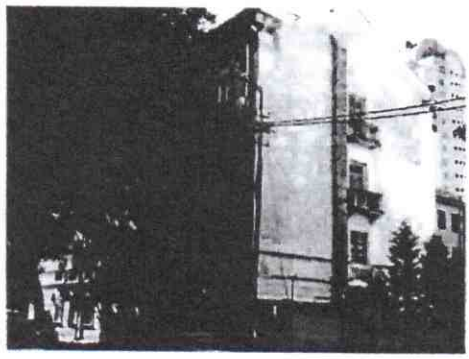



101

ტექნიკური დახასიათება

15.07.2005

დასახელება	საქართველოს მეცნიერებათა აკადემიის პრეზიდიუმთან არსებული საწარმოო ძალებისა და ბუნებრივი რესურსების შემსწავლელი კომისია 3/4; საქართველოს მეცნიერებათა აკადემიის პოლიტოლოგიის ინსტიტუტი 1/4.
მისამართი	ქ. თბილისი ფალიაშვილის ქუჩა №87

შენობა-ნაგებობების ფართობის განაწილება

დასახელება	აშენების წელი	მიწის ნაკვეთი	განაშენ. კვ.მ.	სართ. რაოდ.	საერთო ფართი კვ.მ.	კედლ. მას.	კეთილმოწყობა							შენიშვნა
							აივანი კვ.მ.	ლიფტი	სახურ.	ელ. მოშარ.	გათბ	ტექ მდგ		
1	2	3	4	5	6	7	8	9	10	11	12	13	14	15
ინდ. საცხოვრებელი														
მრავალ ბინიანი საცხოვრებელი														
ფარეხი														
საყოფაცხოვრებო														
სავაჭრო														
საწარმოო														
სასწავლო														
სასწავლო სამეცნიერო	1948	1809.0	960.0	4	4676.25	აგური			თუნ	ცენტ.	უფნქ.	დამ		
დაუმთ. შენობა	მიმდინ. მშენებ.		112.2	1	97.2									
კულტ საგანმანე.														
სახკეების														
სასტუმრო დასასვენებელი														
სააგარაკო														
დასასვენებელი კომპლექსი														
სპორტული კომპლექსი														
სხვა														

შეადგინა

შეამოწმა

გ. მათიაშვილი

გ. სანიშვილი

ასდი
101

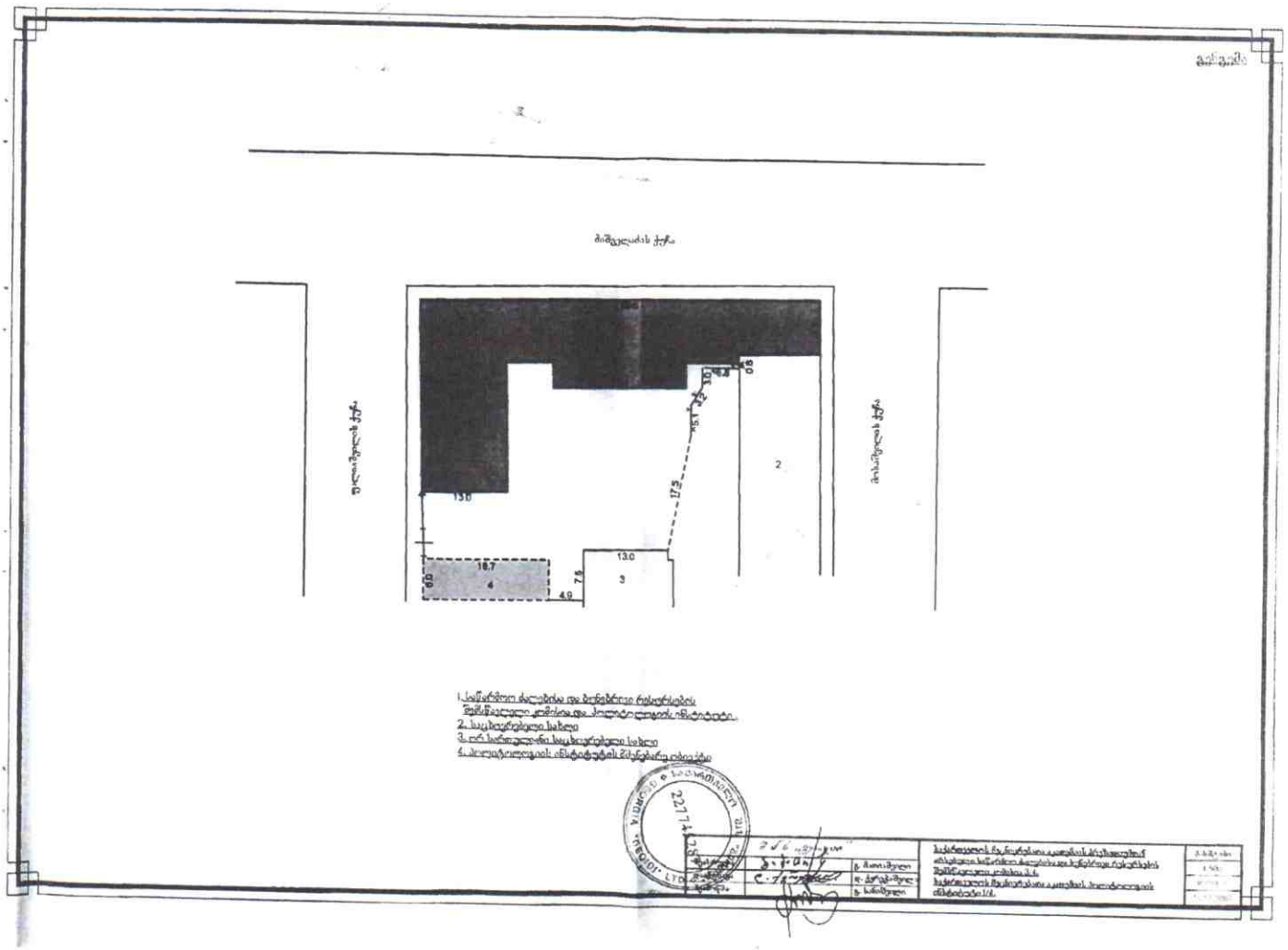

1. საწარმოო ობიექტის და მიწგზირთი რესურსების მფლობელი დამფინანსებელი ფიზიკური ან იურიდიული პირების ვინაობა
2. საკადასტრო სახლი
3. ორ საზოგადოებრივ საკადასტრო სახლი
4. პროექტირების ობიექტების ქსელებისა და ინჟინერიული ნაგებობების

227741

101

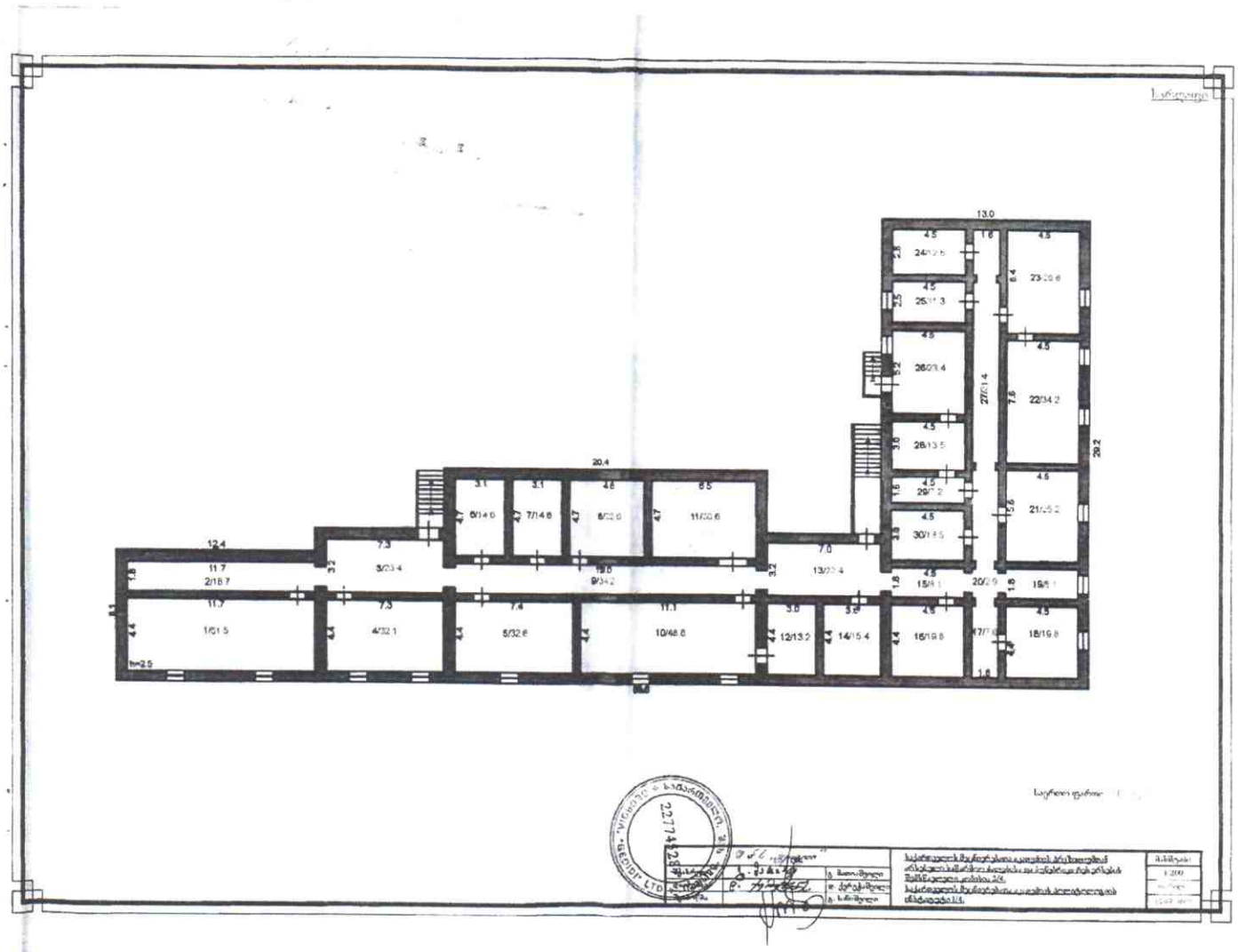
13.0
20.4
12.4
11.7
2/18.7
1/61.5
4/32.1
5/32.6
10/48.6
12/13.2
14/15.4
16/19.8
18/19.8
22/34.2
26/29.4
27/31.4
28/13.5
30/11.5
29.2

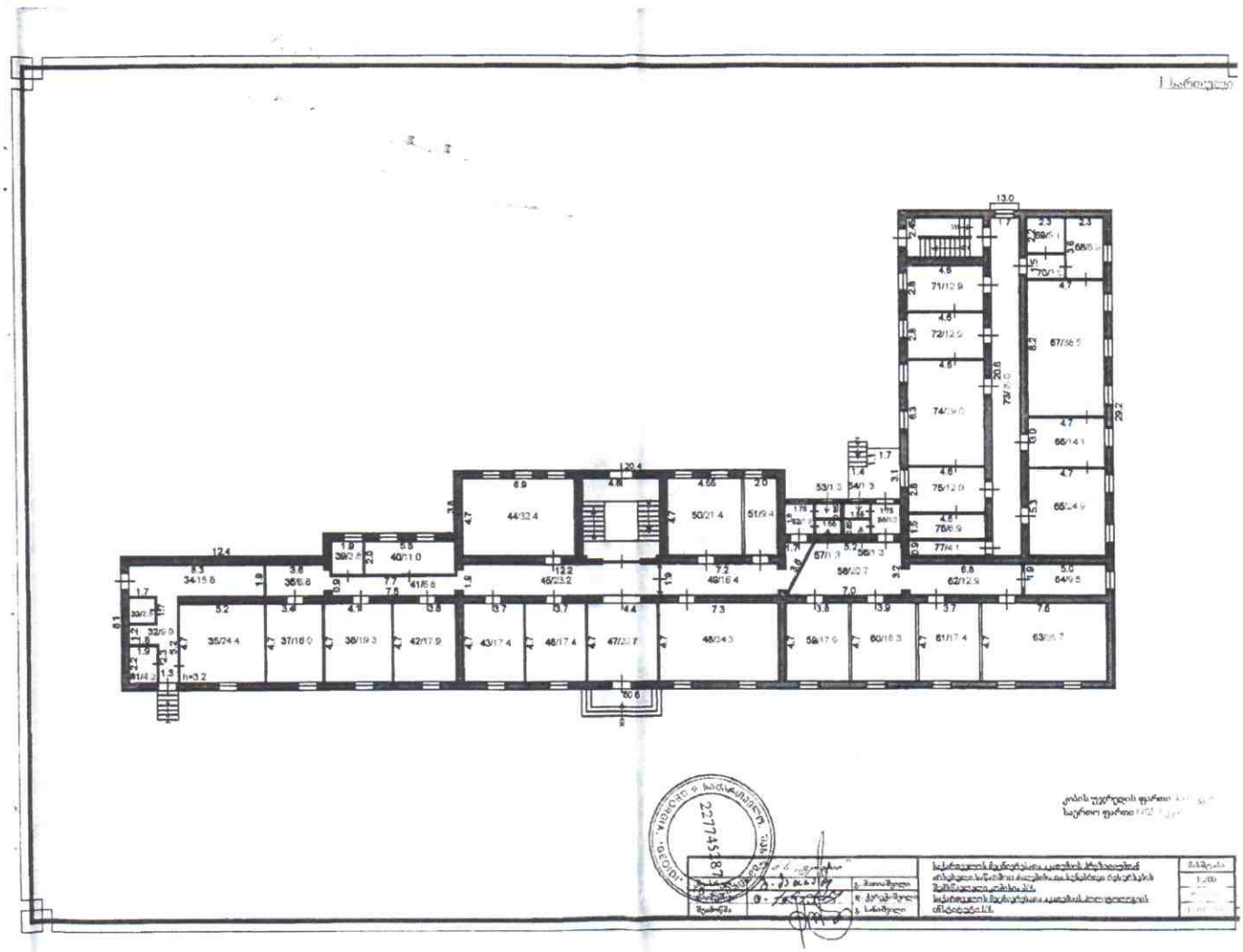

227345287

101

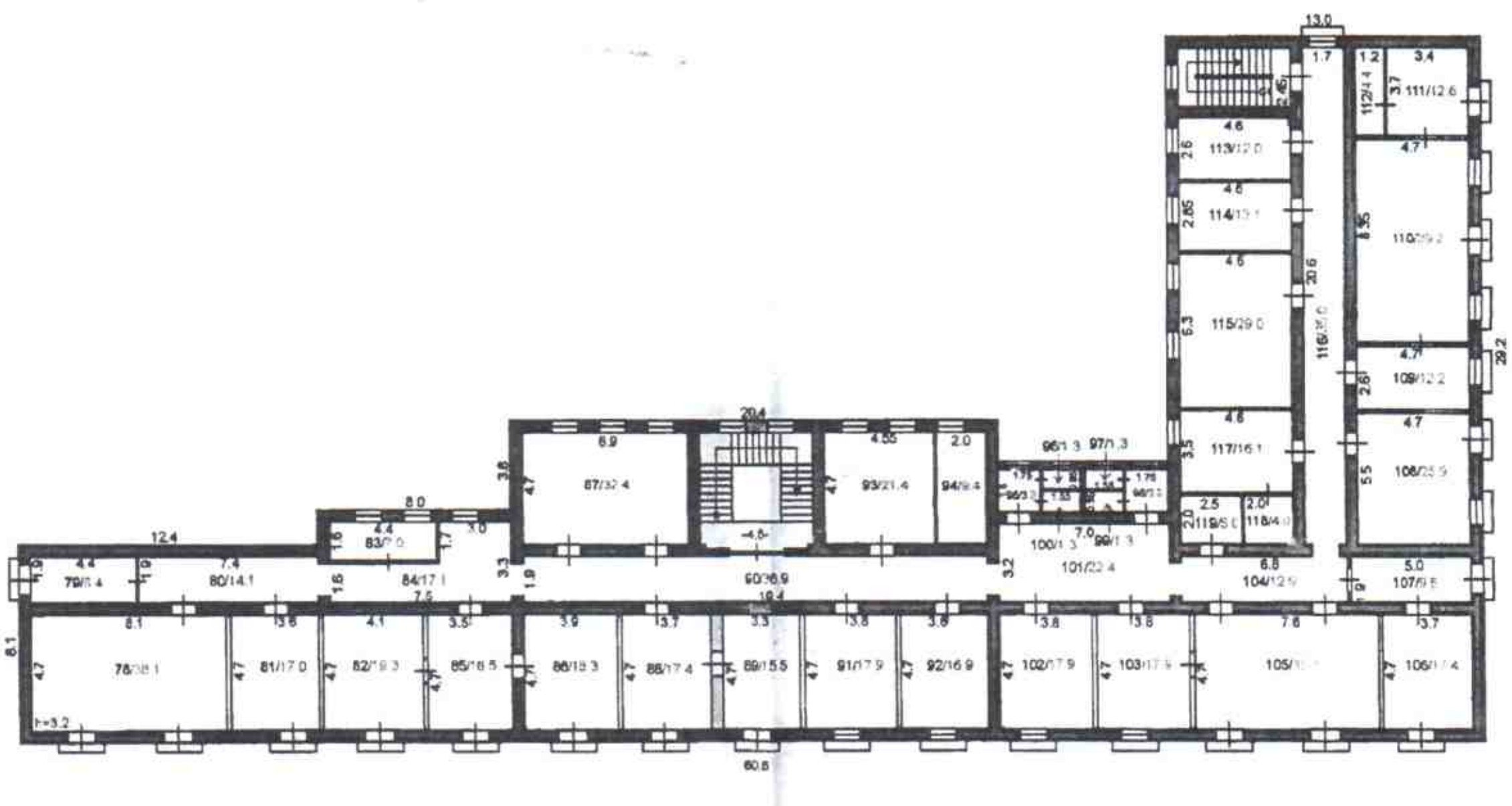
13.0
111/12.6
113/12.0
115/29.0
117/16.1
108/25.9
109/12.2
20.4
87/32.4
93/21.4
90/36.9
101/22.4
104/12.9
107/9.5
80/14.1
84/17.1
81/17.0
86/18.3
88/17.4
89/15.5
91/17.9
92/16.9
102/17.9
106/17.4
H=3.2
60.8

საქმე
101

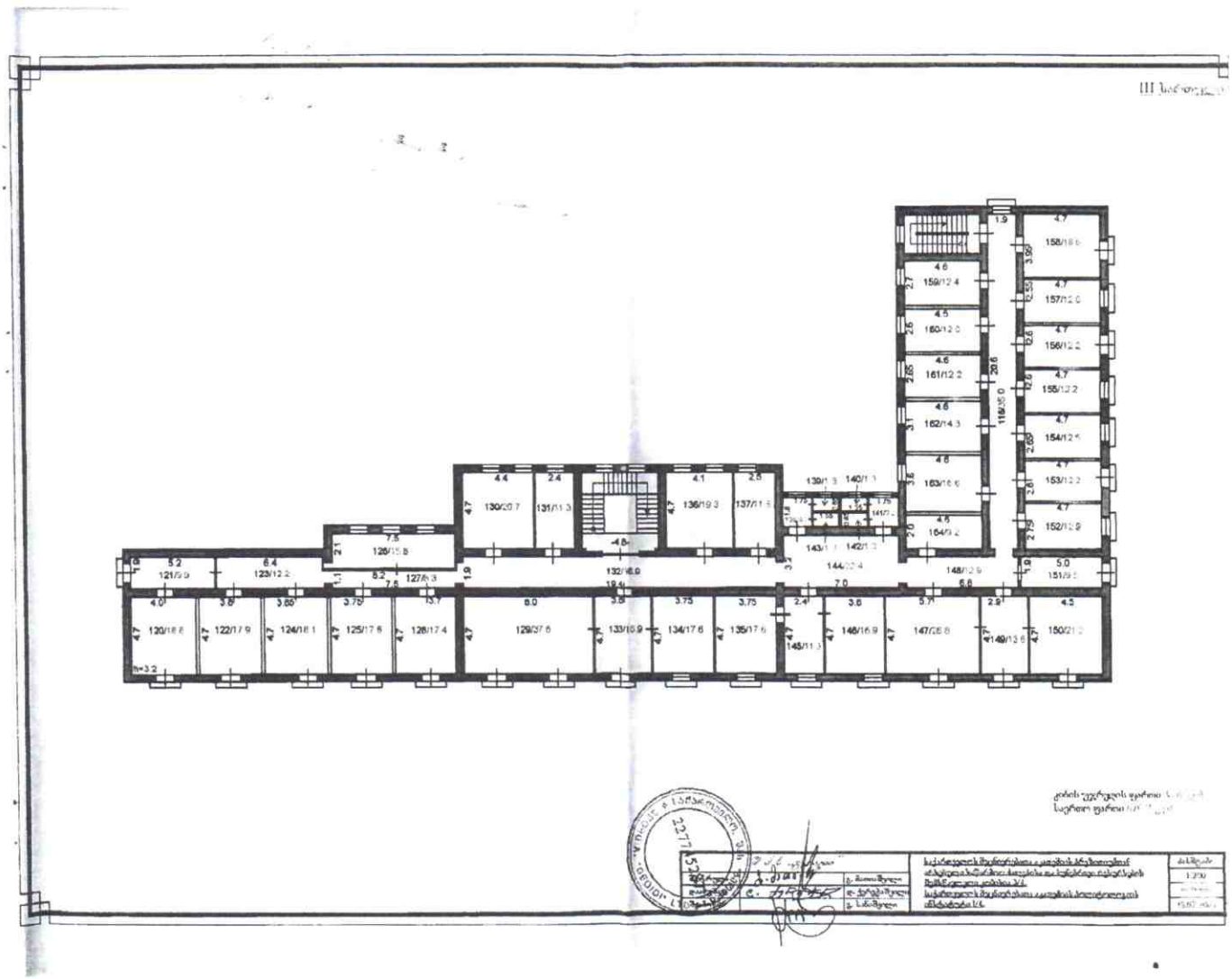
III სართული
158/18.6
159/12.4
160/12.0
161/12.2
162/14.3
163/16.6
164/9.2
157/12.0
156/12.2
155/12.2
154/12.5
153/12.2
152/12.9
151/9.5
139/1.3
140/1.1
141/2.1
142/1.3
143/1.1
144/22.4
148/12.9
130/20.7
131/11.3
132/48.0
133/16.9
134/17.6
135/17.6
136/19.3
137/11.5
126/15.8
127/8.3
121/9.9
123/12.2
120/18.8
122/17.9
124/18.1
125/17.6
128/17.4
129/37.6
145/11.3
146/16.9
147/28.8
149/13.6
150/21.2

101

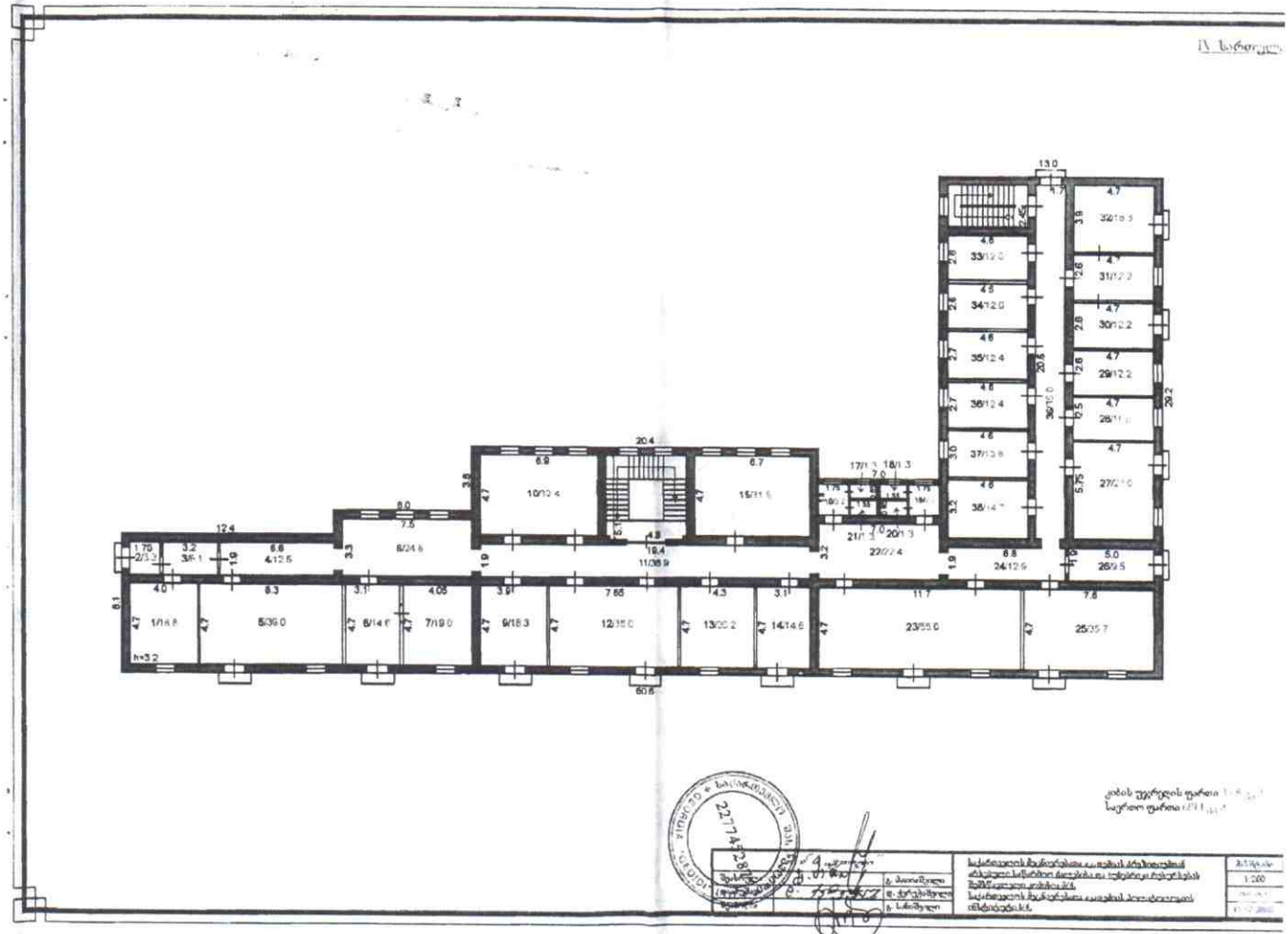
IV სართული
13.0
4.7
32/19.3
4.6
33/12.0
4.6
34/12.0
4.6
35/12.4
4.6
36/12.4
4.6
37/13.6
4.6
38/14.7
4.7
31/12.2
4.7
30/12.2
4.7
29/12.2
4.7
28/11.6
4.7
27/21.0
36/20.0
29.2
20.4
6.9
10/10.4
6.7
15/11.5
17/1.3
18/1.3
7.0
21/1.3
20/1.3
22/22.4
12.4
8.0
7.5
8/24.6
4.8
19.4
11/38.9
6.8
24/12.9
5.0
26/9.5
4.0
1/16.8
6.3
5/39.0
3.1
6/14.6
4.05
7/19.0
3.9
9/18.3
7.65
12/15.0
4.3
13/20.2
3.1
14/14.6
11.7
23/55.0
7.8
25/35.7
h=3.2
60.8
ქობის ეკურდის ფარგი
საერთო ფარგი
227743298
საქართველოს ზღვისპირასა და თბილისის ავტომობილის
ავტომობილის საწარმოო ტერიტორიის ტერიტორიის ტერიტორიის
შემოწმებული ტერიტორიის
საქართველოს ზღვისპირასა და თბილისის ავტომობილის
ტერიტორიის
1:200

101

დაუმთავრებელი შენობა

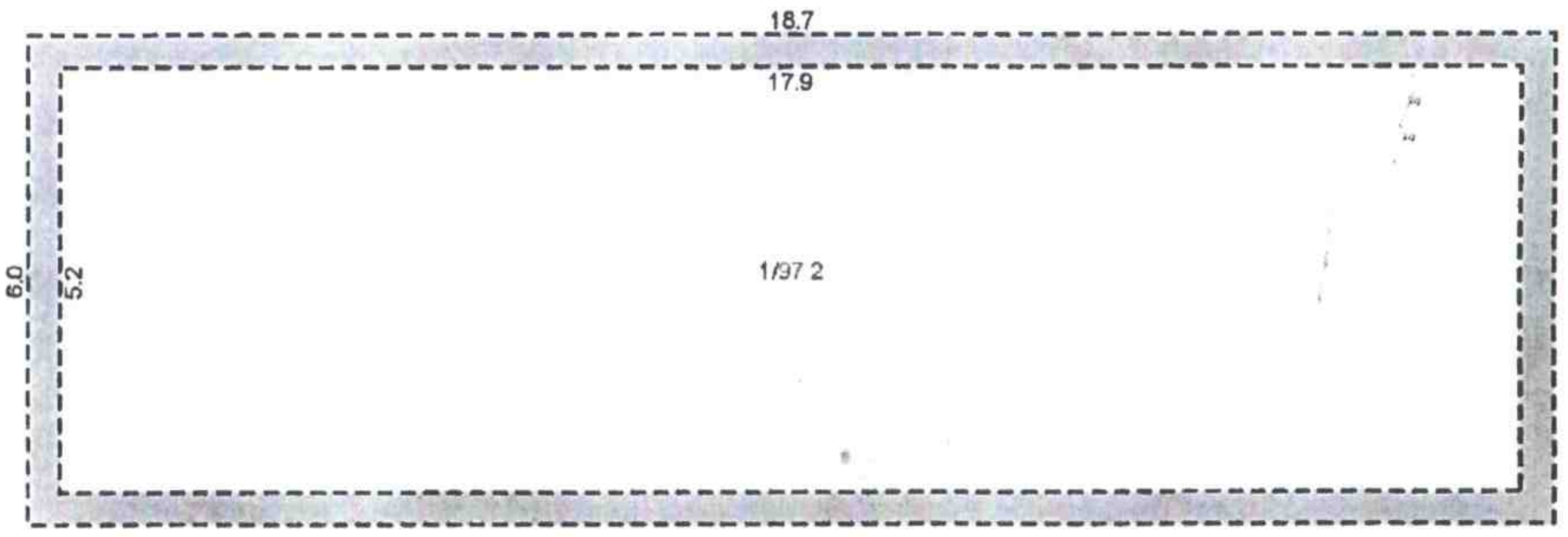

განაშენიანების ფართი 112.2 კვ.მ.
საერთო ფართი 97.2 კვ.მ.

			საქართველოს მეცნიერებათა აკადემიის პრეზიდიუმთან არსებული საწარმოო ძალებისა და ბუნებრივი რესურსების შემსწავლელი კომისია 3/4. საქართველოს მეცნიერებათა აკადემიის პოლიტოლოგიის ინსტიტუტი 1/4.	მასშტაბი
შეასრულა		გ. მათიაშვილი		1:100
დაამუშავა		დ. ქერეჭაშვილი		თარიღი
შეამოწმა		გ. ხანიშვილი		15.07.2005