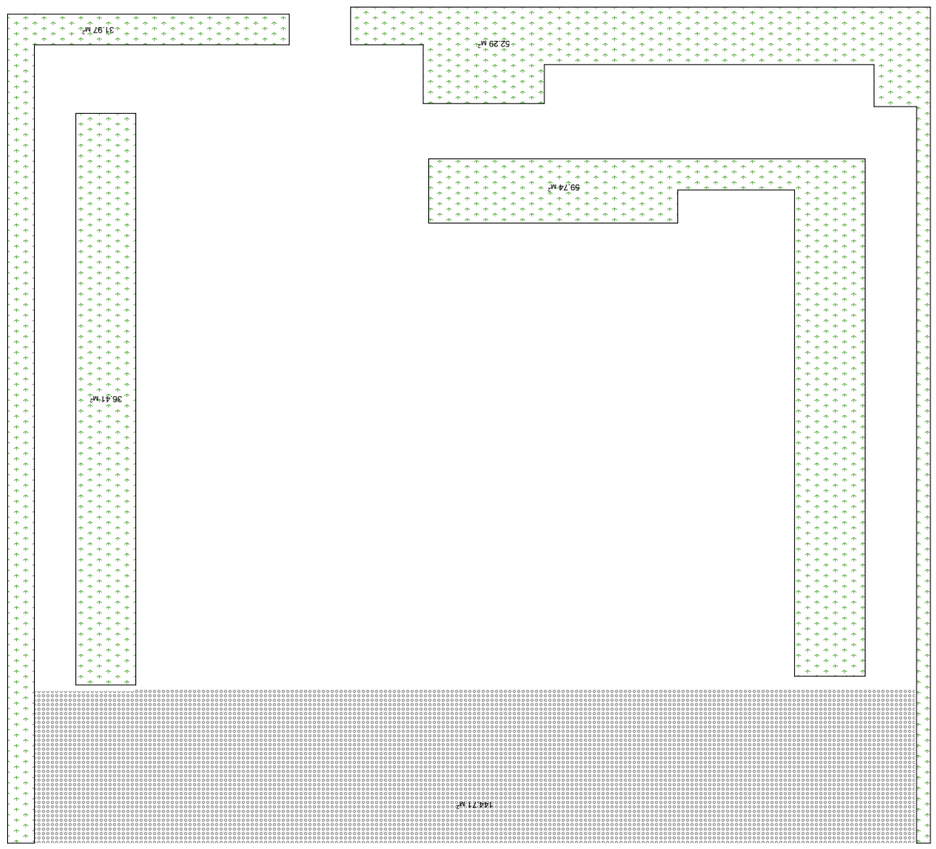

144.71/2+31.97+52.29+59.74+36.41=252.765²

252.765/810=0.312

33=0.3

ՍՐԱՅՐ ԱՔՍԱՐԶՑՐՐՊ ԷՐ

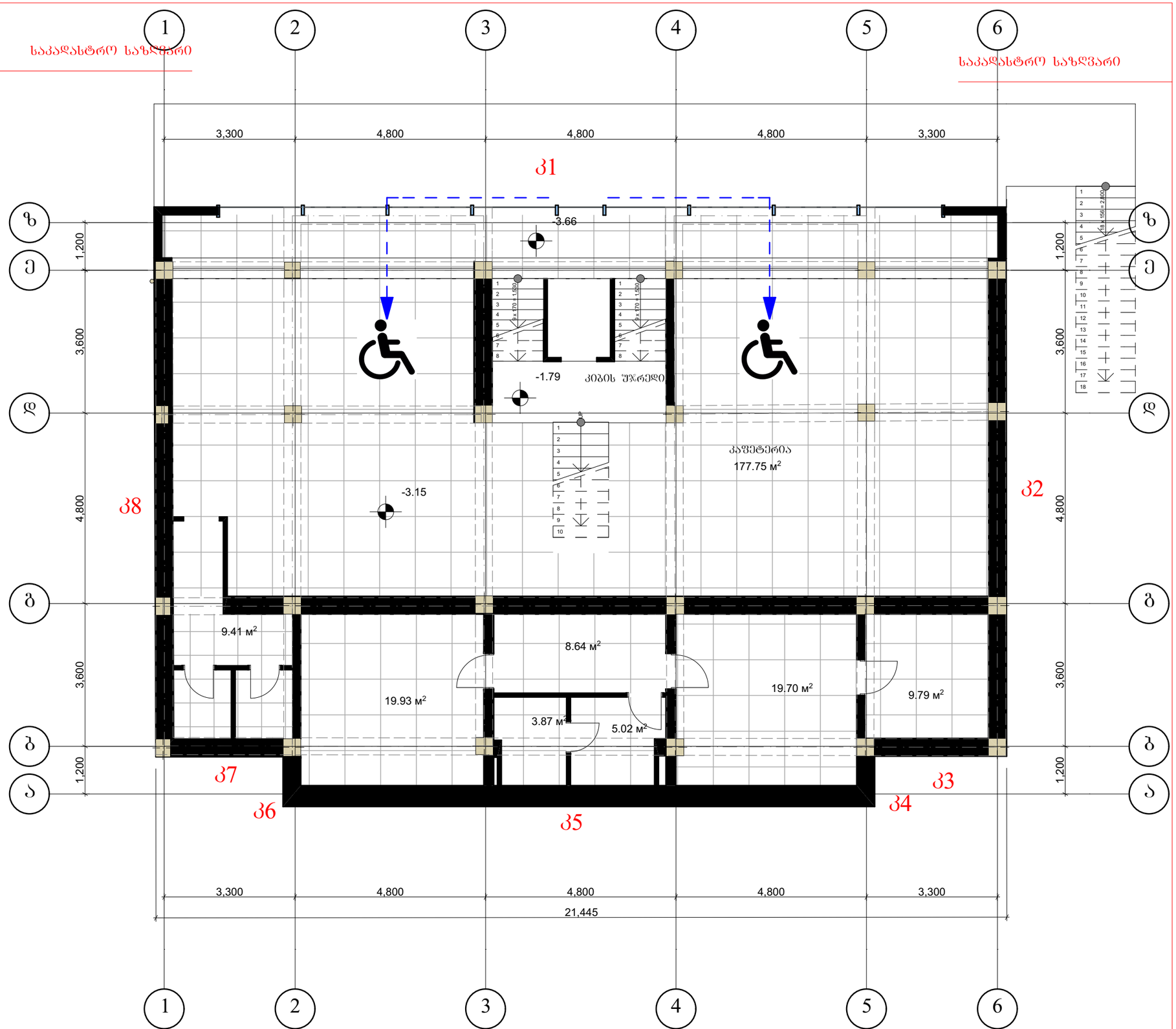

Architectural Orchestra

შ.პ.ს. არქიტექტურული ორკესტრი

ქ. თბილისი კეტრიაშვილის ქუჩა №29

ტელ. +995 593111219; +995 599448020

E-mail: info@ao.ge

Web: www.ao.ge

დირექტორი: ზ. ქვირალაშვილი

პრ. ავტორი ბ. ზანგალაძე

პროექტის დასახელება: ქ.თბილისში, ბრიშაშვილის ქუჩაზე მოსწავლე ახალგაზრდობის სასახლის მიმდებარედ არსებული შენობის პროექტის კორექტირება

სტადია

შენიშვნა:

ნახაზი:	ბეტმა ნიშნულზე -3.66
შკალა:	
მასშტაბი:	1:100
თარიღი:	29.08.2017

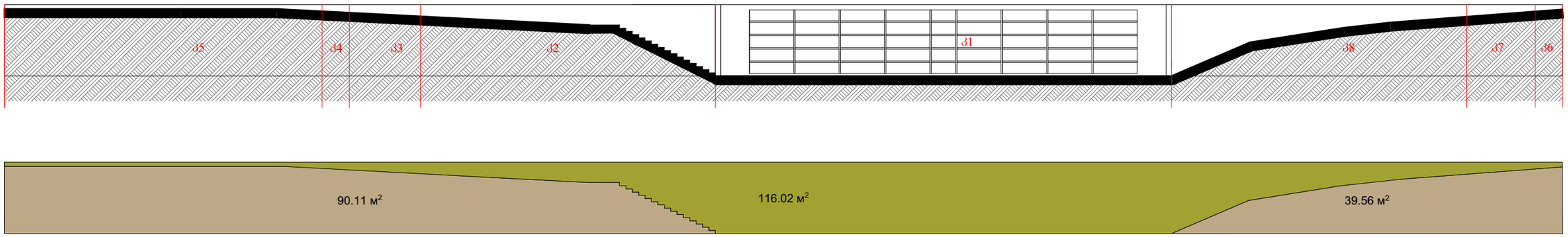

საძღვრის მიწის ზედა საროშლის ფართობი 116.02მ²

საძღვრის კერიმეტრი 73.16მ

116.02/73.16=1.58

მოცემული საროშლი წარმოადგენს მიწისქვეშა საროშლს

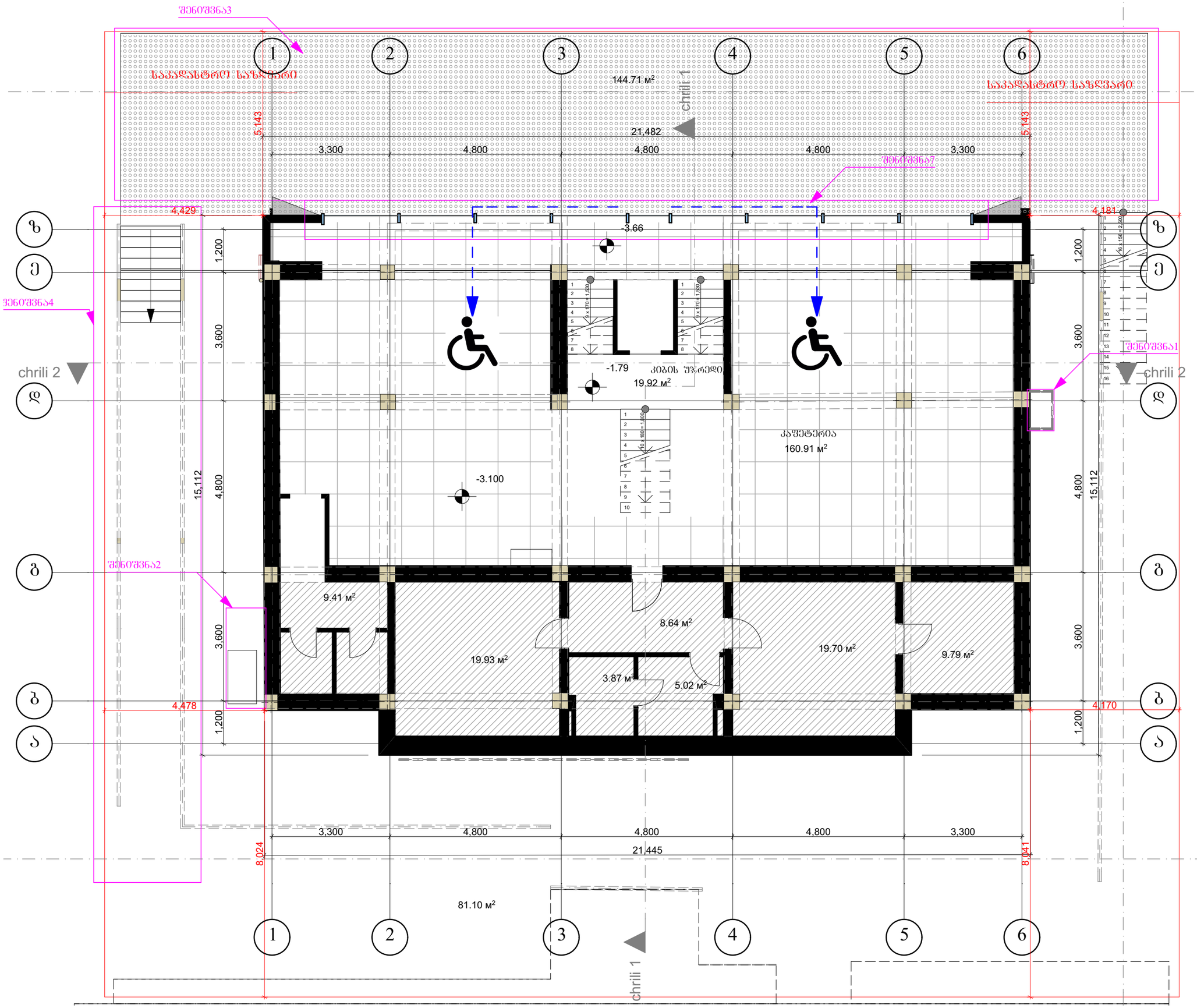

Architectural Orchestra

შ.პ.ს. არქიტექტურული ორკესტრი

ქ. თბილისი კეტრიაშვილის ქუჩა №29

ტელ. +995 593111219; +995 599448020

E-mail: info@ao.ge

Web: www.ao.ge

დირექტორი: ზ. ყვირალაშვილი

პრ. ავტორი ბ. ზანგალაძე

პროექტის დასახელება: ქ.თბილისში, ბრიშაშვილის ქუჩაზე მოსწავლე ახალგაზრდობის სასახლის მიმდებარედ არსებული შენობის პროექტის კორექტირება

შენიშვნა1: -3.10 ნიშნულზე არსებულ კაფეტერიაში იგეგმება ბუხრის მოწყობა რომელიც საჯიროებს საკვამურის გაყვანას "ა-ზ" ფასადზე. არსებული საკვამური შეიფუთება ხის ჰორიზონტალური ძელებით

შენიშვნა2: "ზ-ა" ფასადზე ეწყობა გათბობა ვენტილაციის აგრეგატი და გამწოვი მილი, რომელიც შეიფუთება ხის ძელებით

შენიშვნა3: -3.10 ნიშნულზე მოეწყობა ტერასა რომელიც მოპირკეთდება ეკოფილით, რომლის დიობებშიც ჩაიწერება ბალახი

შენიშვნა4: "ა-ზ" ფასადის მხარეს მოეწყობა დამატებითი შემოსავლელი ბილიკი და კიბე

შენიშვნა5: შეცვლილია ვიტრაჟის ნახატი

ნახაზი:	გეგმა ნიშნულზე -3.15
ფურცელი:	
მასშტაბი:	1:100
თარიღი:	29.08.2017

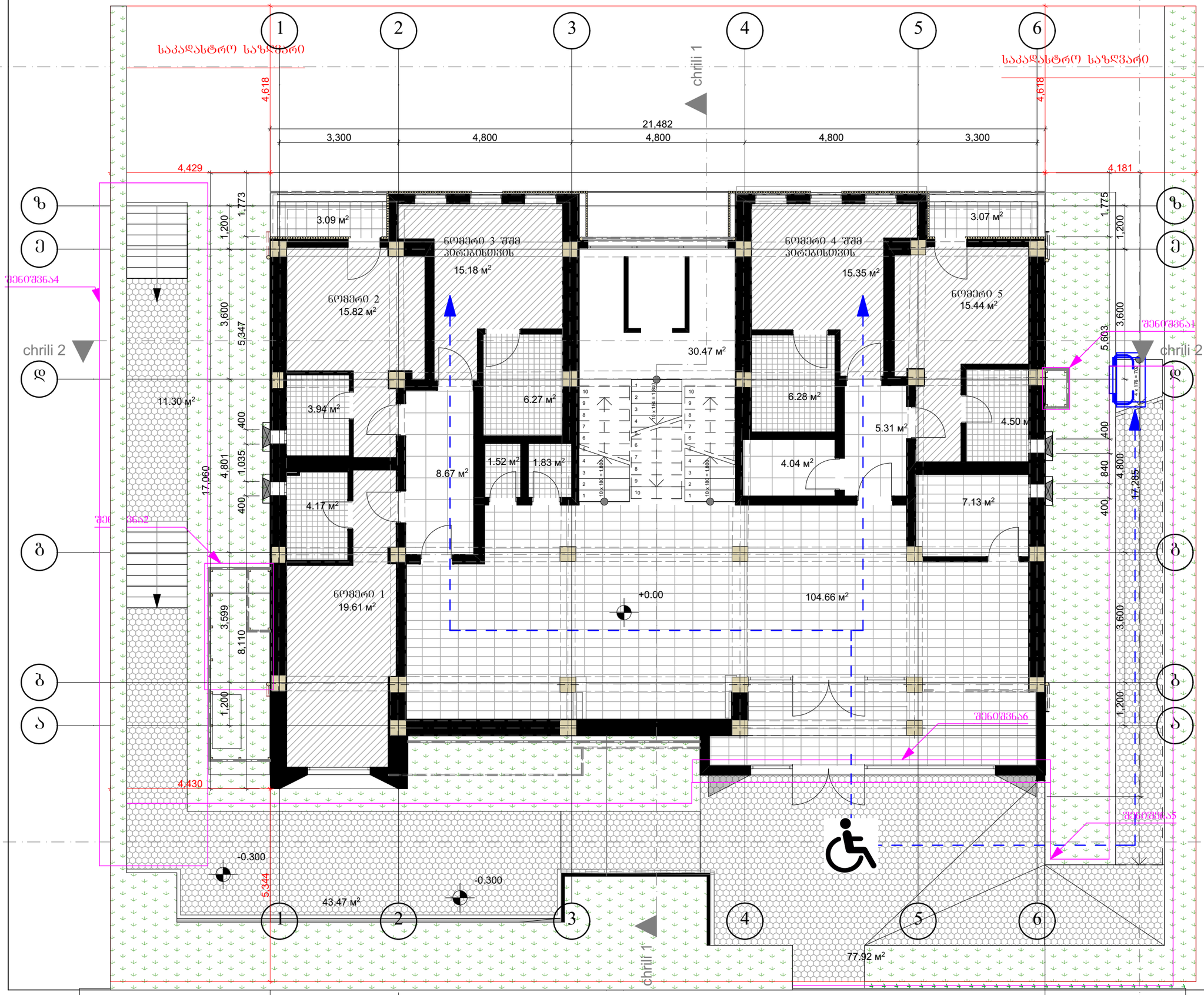

Architectural Orchestra

შ.პ.ს. არქიტექტურული ორკესტრი

ქ. თბილისი პეტრიაშვილის ქუჩა №29

ტელ. +995 593111219; +995 599448020

E-mail: info@ao.ge

Web: www.ao.ge

დირექტორი: ზ. ყვირალაშვილი

პრ. ავტორი ბ. ხანბალაძე

პროექტის დასახელება: ქ.თბილისში, ბრეშაშვილის ქუჩაზე მესაკუთრე ახალგაზრდობის სასახლის მიმდებარედ არსებული შენობის პროექტის კორექტირება

შენიშვნა1: -3.10 ნიშნულზე არსებულ კაფეტერიაში იგეგმება ბუხრის მოწყობა რომელიც საჭიროებს საკვამურის გაყვანას "ა-ზ" ფასადზე. არსებული საკვამური შეიფუთება ხის ჰორიზონტალური ძელებით

შენიშვნა2: "ზ-ა" ფასადზე ეწყობა გათბობა ვენტილაციის აგრეგატი და გამწოვი მილი, რომელიც შეიფუთება ხის ძელებით

შენიშვნა4: "ა-ზ" ფასადის მხარეს მოეწყობა დამატებითი შემოსასვლელი ბილიკი და კიბე

შენიშვნა5: შენობის ღია მხარე მოკირკეთდება ფიზის ფორმის მძორე ღია ნაცრისფერი ფილებით

შენიშვნა6: შეცვლილია ვიტრაჟის ნახატი

ნახაზი:	გეგმა ნიშნულზე +0.00
ფურცელი:	
მასშტაბი:	1:100
თარიღი:	29.08.2017

საკადასტრო საზღვარი

საკადასტრო საზღვარი

ნომერი 8
16.41 მ²

ნომერი 7
12.67 მ²

ნომერი 9
15.81 მ²

ნომერი 10
12.61 მ²

ნომერი 6
14.40 მ²

ნომერი 13
15.06 მ²

ნომერი 14
19.49 მ²

ნომერი 12
19.79 მ²

ნომერი 11
14.21 მ²

3.07 მ²
3.28 მ²
29.22 მ²
5.69 მ²
5.74 მ²
4.62 მ²
4.46 მ²
4.71 მ²
4.02 მ²
4.15 მ²
34.94 მ²
4.73 მ²
4.85 მ²
5.94 მ²
6.53 მ²
6.80 მ²

+5.30
+3.640

chrili 1
chrili 2

შენიშვნა1
შენიშვნა2

21,482
3,300 4,800 4,800 4,800 3,300
2,222 900 760 900 620 900 675 900 792 3,950 768 900 610 900 600 900 870 900 2,134
103 177

4,429 4,181 4,623 4,623

17,060
1,768 1,200 3,600 5,487 430 4,800 880 400 1,200 3,600 5,380 1,200 2,716

1,770 1,200 3,600 5,427 419 963 4,800 400 1,200 3,600 5,355 1,200 2,945

4,431 4,181 5,344 5,123

2,220 900 800 2,700 2,169 3,920 3,240 1,761 670 900 2,200
3,302 4,834 4,750 4,786 3,359
21,480

1 2 3 4 5 6
ზ ე დ გ ბ ა

Architectural Orchestra

შ.პ.ს. არქიტექტურული ორკესტრი

ქ. თბილისი პეტრიაშვილის ქუჩა №29
ტელ. +995 593111219; +995 599448020
E-mail: info@ao.ge
Web: www.ao.ge

დირექტორი: ზ. ყვირალაშვილი

პრ. ავტორი ბ. ხანგალაძე

პროექტის დასახელება: ქ.თბილისში, გრიშაშვილის ქუჩაზე მოსწავლე ახალგაზრდობის სასახლის მიმდებარედ არსებული შენობის პროექტის კორექტირება

შენიშვნა1: -3.10 ნიშნულზე არსებულ კაფეტერიაში იგეგმება ბუხრის მოწყობა რომელიც საჭიროებს საკვამურის გაწენას "ა-ბ" ფასადზე. არსებული საკვამური შეიფუთება ხის ჰორიზონტალური ძელებით

შენიშვნა2: "ზ-ა" ფასადზე ეწყობა გათბობა ვენტილაციის აბრეშატო და გამწოვი მილი, რომელიც შეიფუთება ხის ძელებით

ნახაზი:	გეგმა ნიშნულზე +3.57
ფურცელი:	
მასშტაბი:	1:100
თარიღი:	29.08.2017



Architectural Orchestra

შ.პ.ს. არქიტექტურული ორკესტრი

ქ. თბილისი კეტრევანიშვილის ქუჩა №29

ტელ. +995 593111219; +995 599448020

E-mail: info@ao.ge

Web: www.ao.ge

დირექტორი: ზ. ქვირალაშვილი

პრ. ავტორი ბ. ზანგალაძე

პროექტის დასახელება: ქ.თბილისში, ბრიშაშვილის ქუჩაზე მოსწავლე ახალგაზრდობის სასახლის მიმდებარედ არსებული შენობის პროექტის კორექტირება

შენიშვნა1: -3.10 ნიშნულზე არსებულ კაფეტერიაში იბეგმება ბუხრის მოწყობა რომელიც საზიარეზს საკვამურის გაჩენას "ა-ბ" ფასადზე. არსებული საკვამური შეიწუთება ხის პოროზონტალური ძელებით

შენიშვნა2: "ზ-ა" ფასადზე ეწყობა გათბობა ვენტილაციის აბრეშატი და გამწოვი მილი, რომელიც შეიწუტება ხის ძელებით

ნახაზი:	ბეგმა ნიშნულზე +6.97
წერტილი:	
მასშტაბი:	1:100
თარიღი:	29.08.2017

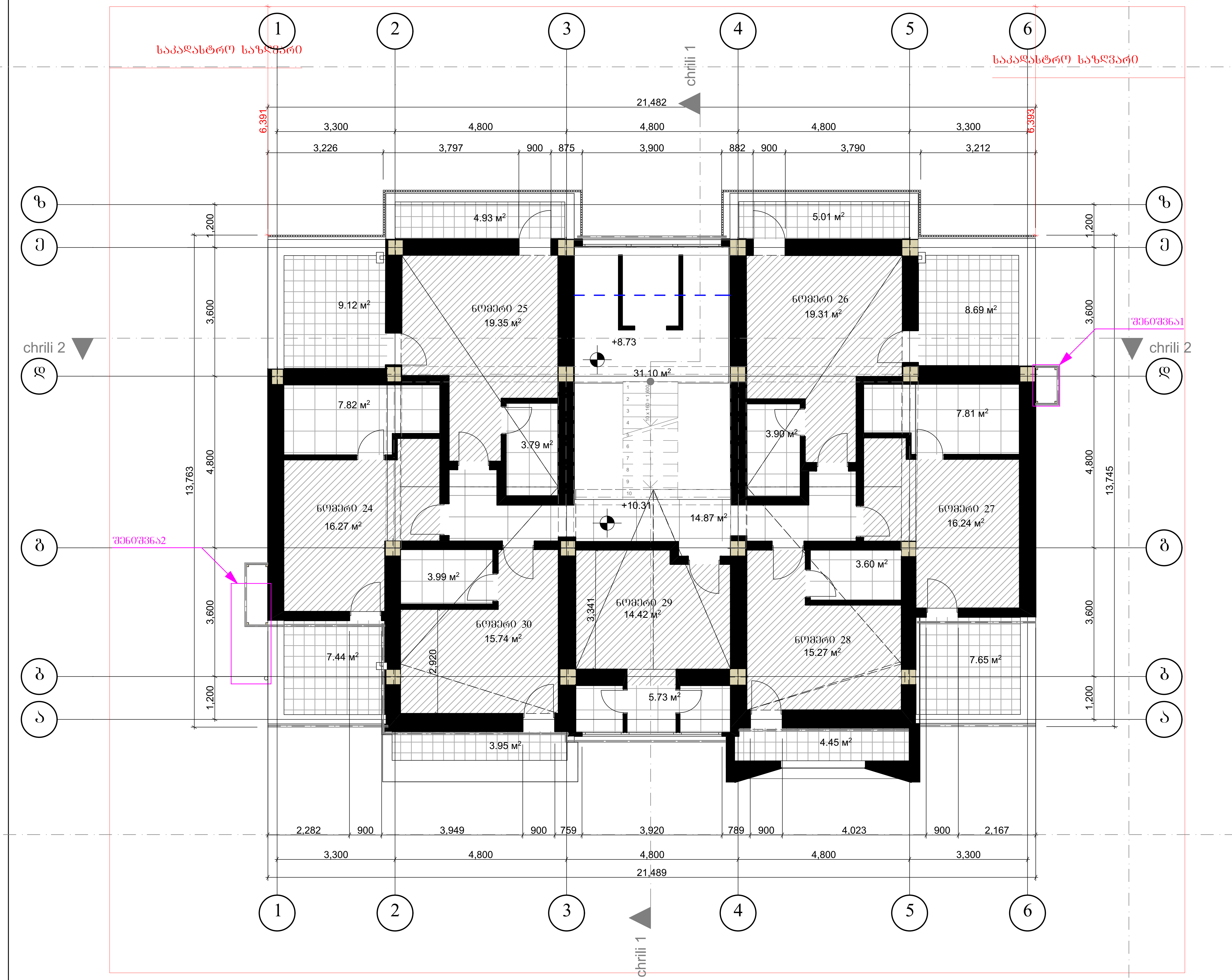

Architectural Orchestra

შ.პ.ს. არქიტექტურული ორკესტრი

ქ. თბილისი პეტრიაშვილის ქუჩა №29

ტელ. +995 593111219; +995 599448020

E-mail: info@ao.ge

Web: www.ao.ge

დირექტორი: ზ. ყვირალაშვილი

პრ. ავტორი გ. ზანგალაძე

პროექტის დასახელება: ქ.თბილისში, ბრიშაშვილის ქუჩაზე მოსწავლე ახალგაზრდობის სასახლის მიმდებარედ არსებული შენობის პროექტის კორექტირება

შენიშვნა1: -3.10 ნიშნულზე არსებულ კაფეტერიაში იგეგმება ბუხრის მოწყობა რომელიც საჭიროებს საკვამურის გაჩენას "ა-ზ" ფასადზე. არსებული საკვამური შეიფუთება ხის ჰორიზონტალური ძელებით

შენიშვნა2: "ზ-ა" ფასადზე ეწყობა გათბობა ვენტილაციის აგრეგატი და გამწოვი მილი, რომელიც შეიფუთება ხის ძელებით

ნახაზი:	გეგმა ნიშნულზე +10.14
ფურცელი:	
მასშტაბი:	1:100
თარიღი:	29.08.2017

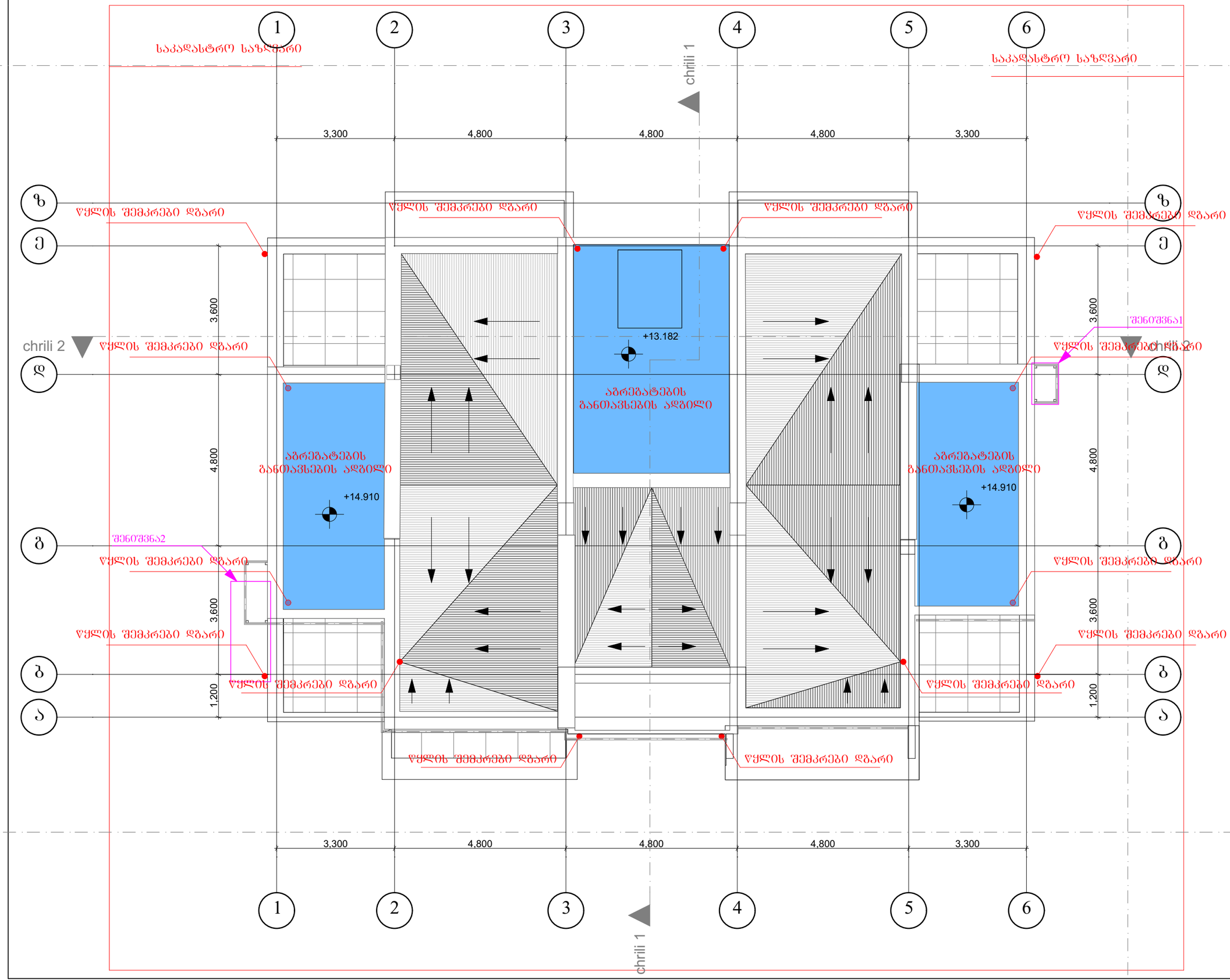

Architectural Orchestra

შ.პ.ს. არქიტექტურული ორკესტრი

ქ. თბილისი კეტრიაშვილის ქუჩა №29

ტელ. +995 593111219; +995 599448020

E-mail: info@ao.ge

Web: www.ao.ge

დირექტორი: ზ. ქვირალაშვილი

პრ. ავტორი ბ. ზანგალაძე

პროექტის დასახელება: ქ.თბილისში, ბრიშაშვილის ქუჩაზე მოსწავლე ახალგაზრდობის სასახლის მიმდებარედ არსებული შენობის პროექტის კორექტირება

შენიშვნა1: -3.10 ნიშნულზე არსებულ კაფეტერიაში იბეგმება ბუხრის მოწყობა რომელიც საჯიროებს საკვამურის გაჩენას "ა-ზ" ფასადზე. არსებული საკვამური შეიფუთება ხის კორიზონტალური ძელებით

შენიშვნა2: "ზ-ა" ფასადზე ეწყობა გათბობა ვენტილაციის აბრეზატი და გამწოვი მილი, რომელიც შეიფუთება ხის ძელებით

ნახაზი:	ბეგმა ნიშნულზე +0.00
ფურცელი:	
მასშტაბი:	1:100
თარიღი:	29.08.2017