დენდროლოგიური პროექტი

ქ. თბილისი, ყაზბეგის გამზ.34

არსებული სიტუაცია

ტოპოგრაფიული გეგმა

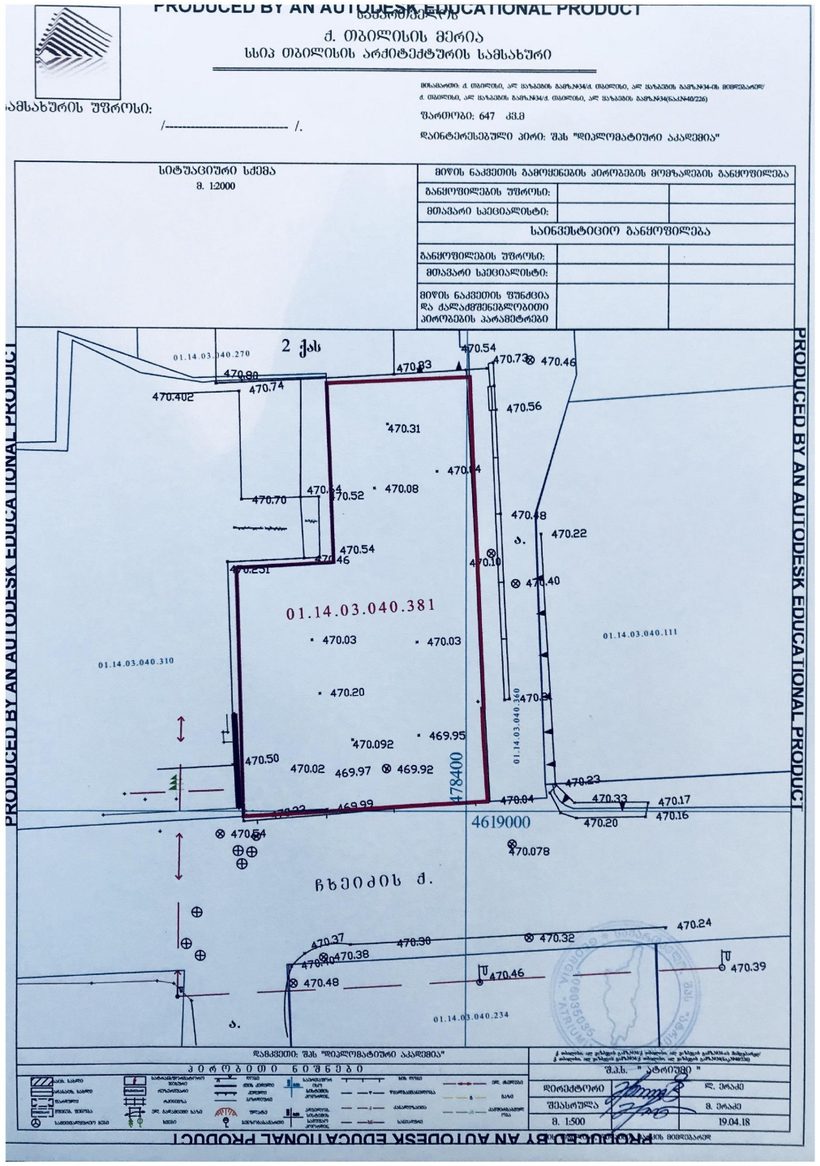

გენგეგმა

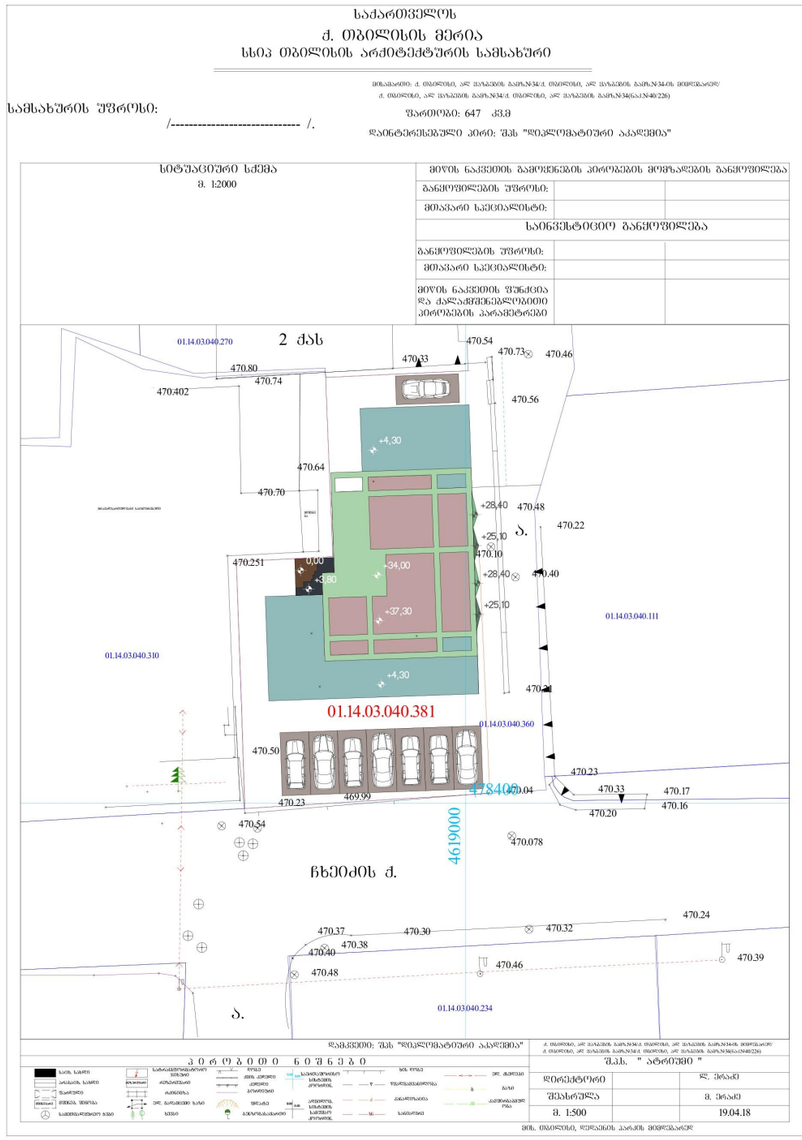

შენიშვნა; ტერიტორიაზე არსებული ხეები არ აღინიშნება

დამკვეთი	შპს "დიპლომატიური აკადემია"	შეასრულა	ლანდ. არქიტექტორი თამარ თავართქილაძე	დენდროპროექტი მ.1:200	
მისამართი	ქ.თბილისი, ალ.ყაზბეგის გამზ. 34	მისამართი	ვერცხლის ქ.20	არსებული სიტუაცია	A3

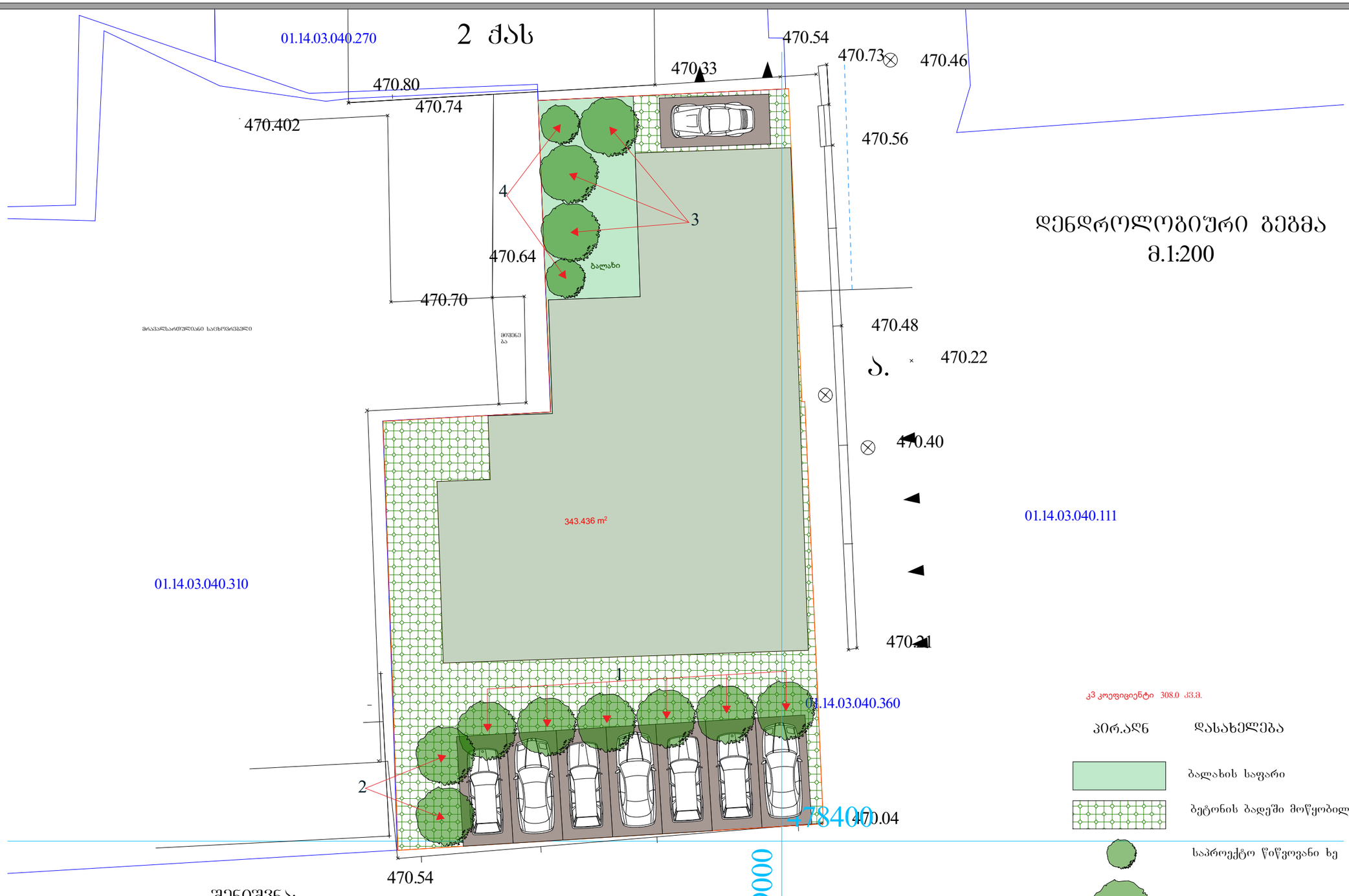

დენდროლოგიური გეგმა
მ.1:200

კ3 კოეფიციენტი 308.0 კვ.მ.

პირ.აღნ	დასახელება	რაოდ.
	ბალახის საფარი	43.8კვ.მ.
	ბეტონის ბადეში მოწყობილი ბალახი	308.0კვ.მ.
	საპროექტო წიწვოვანი ხე	2
	საპროექტო ფოთოლმცვენი ხე	11
1	მცენარების პირობითი აღნიშვნა	

შენიშვნა:

1. მცენარეები შერჩეულია კლიმატის, ნიადაგის, დეკორატიულობისა და ურბანული პირობების გათვალისწინებით
2. საპროექტო მცენარეების შეცვლა შესაძლებელია პროექტის ავტორთან შეთანხმებით
3. მცენარეებისა და ბალახის საფარის მოწყობა მოხდეს აგროტექნიკის სამუშაო ნორმების დაცვით
4. ფოთლოვანი ხეების ღეროს გარშემოწერილობა უნდა შეადგენდეს 14სმ-დან
5. ბალახის საფარის ფართობი გადამოწმდეს დარგვითი სამუშაოების დასრულების შემდეგ

დამკვეთი	შპს "დიპლომატიური აკადემია"	შეასრულა	ლანდ. არქიტექტორი თამარ თავართქილაძე	დენდროპროექტი მ.1:200	
მისამართი	ქ.თბილისი, ალ.ყაზბეგის გამზ. 34	მისამართი	ვერცხლის ქ.20	დენდროლოგიური გეგმა	A3

მცენარეთა ექსპლიკაცია

საპროექტო მცენარეთა ექსპლიკაცია

N	მცენარის დასახელება		სიმაღლე	ღეროს დიამეტრი	ასაკი	სასიცოცხ. ფორმა	შენიშვნა	რაოდ/ც.
1.	იფანი გრძელფოთოლა	Fraxinus angustifolia	3.5მ.-დან	14სმ-დან.	10წ.	ფოთოლმცვენი	ფოთლოვანი	6
2.	ამბრის ხე	Liquidambar styrasiflua	3.5მ.-დან	14სმ-დან.	10წ.	ფოთოლმცვენი	ფოთლოვანი	2
3.	არყის ხე	Betula	3.5მ.-დან	14სმ-დან.	10წ.	ფოთოლმცვენი	ფოთლოვანი	3
4.	შავი ფიჭვი	Pinus nigra	3.მ.-დან	14სმ-დან.	10წ.	მარადმწვანე	წიწვოვანი	2

ალტერნატიულ მცენარეთა ექსპლიკაცია

N	მცენარის დასახელება		სიმაღლე	ღეროს დიამეტრი	ასაკი	სასიცოცხ. ფორმა	შენიშვნა	რაოდ/ც.
1.	ნეკერჩხალი ქორაფი	Acer capadocium	3.5მ.-დან	14სმ-დან.	10წ.	ფოთოლმცვენი	ფოთლოვანი	6
2.	ოქროწვიმა	Laburnum anagyroides	3.5მ.-დან	14სმ-დან.	10წ.	ფოთოლმცვენი	ფოთლოვანი	2
3.	ტირიფი მტირალა	Salix babilonica	3.5მ.-დან	14სმ-დან.	10წ.	ფოთოლმცვენი	ფოთლოვანი	3
4.	კვიპაროსი	Cupressuscyparis	3.მ.-დან	14სმ-დან.	10წ.	მარადმწვანე	წიწვოვანი	2

შენიშვნა:
1. მცენარეები შერჩეულია კლიმატის, ნიადაგის, დეკორატიულობისა და ურბანული პირობების გათვალისწინებით
2. საპროექტო მცენარეების შეცვლა შესაძლებელია პროექტის ავტორთან შეთანხმებით
3. მცენარეებისა და ბალახის საფარის მოწყობა მოხდეს აგროტექნიკის სამუშაო ნორმების დაცვით
4. ფოთლოვანი ხეების ღეროს გარშემოწერილობა უნდა შეადგენდეს 14სმ-დან
5. ბალახის საფარის ფართობი გადამოწმდეს დარგვითი სამუშაოების დასრულების შემდეგ

დამკვეთი	შპს "დიპლომატიური აკადემია"	შეასრულა	ლანდ. არქიტექტორი თამარ თავართქილაძე	დენდროპროექტი	მ.1:200
მისამართი	ქ.თბილისი, ალ.ყაზბეგის გამზ. 34	მისამართი	ვერცხლის ქ.20	მცენარეთა ექსპლიკაცია	A3

სამუშაოთა მოცულობა

N	სამუშაოს დასახელება	რაოდ/ც.	შენიშვნა
1.	ადგილების მომზადება ხეების დასარგავად 50%-იანი მიწის ნაზავის დამატებით ორმოებში(ორმოს ზომა 0.8X0.8X0.8)	13	6.7კუბ.მ. მიწის ნაზავი
2.	ფოთლოვანი და წიწვოვანი ხეების დარგვა	13	
3.	15სმ-იანი სისქის განოყიერებული მიწის შეტანა პლანირება, ბალახის საფარის მოსაწყობად 43.8 კვ.მ. ფართობზე	6.57კუბ.მ.	
4.	ბალახის საფარის მოწყობა	43.8 კვ.მ.	
5.	ბალახის საფარის მოვლა	43.8 კვ.მ.	
6.	ახალჩარგული ხე-მცენარეებისა და ბალახის საფარის მორწყვა	308.0 კვ.მ.	
7.	ბეტონის ბადეში ბალახის დათესვა	150.0 კვ.მ.	6კგ. ბალახის თესლი

შენიშვნა:

1. მცენარეები შერჩეულია კლიმატის, ნიადაგის, დეკორატიულობისა და ურბანული პირობების გათვალისწინებით
2. საპროექტო მცენარეების შეცვლა შესაძლებელია პროექტის ავტორთან შეთანხმებით
3. მცენარეებისა და ბალახის საფარის მოწყობა მოხდეს აგროტექნიკის სამუშაო ნორმების დაცვით
4. ფოთლოვანი ხეების ღეროს გარშემოწერილობა უნდა შეადგენდეს 14სმ-დან
5. ბალახის საფარის ფართობი გადამოწმდეს დარგვითი სამუშაოების დასრულების შემდეგ
6. ფიჭვების ქვეშ ბალახის საფარის მოწყობა რეკომენდებული არ არის

დამკვეთი	შპს "დიპლომატიური აკადემია"	შეასრულა	ლანდ. არქიტექტორი თამარ თავართქილაძე	დენდროპროექტი	მ.1:200
მისამართი	ქ.თბილისი, ალ.ყაზბეგის გამზ. 34	მისამართი	ვერცხლის ქ.20	სამუშაოთა მოცულობა	A3

მცენარეების ფოტო ვიზუალიზაცია

საპროექტო მცენარეები



1. იფანი გრძელფოთოლა
(Fraxinus angustifolia)



2. ამბრის ხე
(Liquidambar styrasiflua)



3. არყის ხე
Betula



4 შავი ფიჭვი
Pinus nigra

ალტერნატიული მცენარეები



1. ნეკერჩხალი ქორაფი
(Acer capadocicum)



2. ოქროწვიმა
Laburnum anagyroides

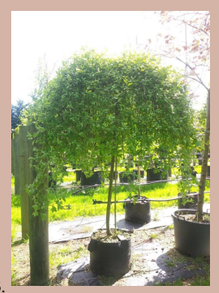

3. ტირიფი მტირალა
Salix babilonica



4. კვიპაროსი
Cupressus pyramidalis

შენიშვნა:

გამწვანებასთან დაკავშირებული ყველა ცვლილება შეთანხმდეს შესაბამის სპეციალისტთან

დამკვეთი	შპს "დიპლომატიური აკადემია"	შეასრულა	ლანდ. არქიტექტორი თამარ თავართქილაძე	დენდროპროექტი	მ.1:200
მისამართი	ქ.თბილისი, ალ.ყაზბეგის გამზ. 34	მისამართი	ვერცხლის ქ.20	მცენარეთა ფოტოვიზუალიზაცია	A3

დენდროლოგიური პროექტის საინფორმაციო დაფა

დამკვეთი:

მისამართი:

საპროექტო ტერიტორია: ს/კ 01.14.03.040.381

ობიექტის მისამართი: ქ.თბილისი, ალ.ყაზბეგის გამზირი 34

ნებართვის გაცემის ორგანო: სსიპ ქ.თბილისის მუნიციპალიტეტის მერიის გარემოს დაცვის სააქალაქო სამსახური

კ3 =308.0კვ.მ.

დენდროლოგიური პროექტის შეთანხმების თარიღი

დენდროლოგიური პროექტის დასრულების თარიღი: 30.11.2020წ.



დასარგავი ხე - მცენარეების სახეობა

6 ძირი იშანი	სიმაღლე 3.5მ-დან, ღეროს დიამეტრი 14სმ-დან, ხნოვანება 10წ.
4 ძირი ამბრის ხე	სიმაღლე 3.5მ-დან, ღეროს დიამეტრი 14სმ-დან, ხნოვანება 10წ.
3 ძირი არყის ხე	სიმაღლე 3.5მ-დან, ღეროს დიამეტრი 14სმ-დან, ხნოვანება 10წ.
2 ძირი შავი ფიჭვი	სიმაღლე 3.მ-დან, ღეროს დიამეტრი 14სმ-დან, ხნოვანება 10წ.



ახლადდარგულ ხე მცენარეების მოვლაზე პასუხისმგებელია:
შპს "დიპლომატიური აკადემია"

ახლადდარგულ ხე მცენარეების მოვლის ხანგრძლივობა 3 წელი