ՊԱՐԿԱԴՐՈՒԹՅՈՒՆ

№

ԾՐԱԳՐԻ ԱՆՎԱՆՈՒՄԸ

ԱՇԽԱՏԱՆՔԱՅԻՆ ՆԱԽԱԳԾԻ ՄԱՍԻ Ա3 ՉԱՓՍՏԱԿԱՆՈՎ

ՇԻՆԱՐԱՐԱԿԱՆ ԼՈՒԾՈՒՄՆԵՐ

ՀԱՍՏԱՏՈՂ ՄԱՐՄՆԻ ԱՆՎԱՆՈՒՄԸ, ՀԱՍՑԵ

ՀԱՍՑԵՈՒՄ ՀԱՍՑԵՆԵՐԻ ՀԱՄԱՐ

ՀԱՍՑԵՈՒՄ ՀԱՍՑԵՆԵՐԻ ՀԱՇՎԱՌՈՒՄՆԵՐԸ ԵՎ ՀԱՏԱԿԱՑՈՒՄՆԵՐԸ

ЭКСПЛИКАЦИЯ

№

ЭКСПЛИКАЦИЯ ПОМЕЩЕНИЙ ЭТАЖА М. 1:100

№	НАЗНАЧЕНИЕ	ПЛОЩАДЬ, М²
1	ТАМБУР	18.6
2	ТАМБУР	18.6
3	ТАМБУР	18.6
4	ТАМБУР	18.6
5	ЖИЛАЯ КОМНАТА	100.6
6	ЖИЛАЯ КОМНАТА	45.9
7	ЖИЛАЯ КОМНАТА	46.6
8	ЖИЛАЯ КОМНАТА	56.4
9	ЖИЛАЯ КОМНАТА	52.5
10	ЖИЛАЯ КОМНАТА	53.4
11	ЖИЛАЯ КОМНАТА	94.4
12	ЖИЛАЯ КОМНАТА	70.2
13	ЖИЛАЯ КОМНАТА	93.0

ЭКСПЛИКАЦИЯ ПОМЕЩЕНИЙ

ЗДАНИЕ ЖИЛОЕ

ЗАКАЗЧИК: ЗАО «ЗОЛОТОЙ ВЕК»

ЗДАНИЕ ЖИЛОЕ (41 КВАРТИРА) С ВСТРОЕННЫМИ ПОМЕЩЕНИЯМИ ОБЩЕСТВЕННОГО НАЗНАЧЕНИЯ, ПОДЗЕМНОЙ АВТОСТОЯНКОЙ И ТРАНСФОРМАТОРНОЙ ПОДСТАНЦИЕЙ

ТЕЛ. 593 222 033

ЗАО «ЗОЛОТОЙ ВЕК»

ТЕЛ. 400126902

Н/З

ЗАО «ЗОЛОТОЙ ВЕК»

ТЕЛ.: 599 32 99 96

ЭКСПЛИКАЦИЯ ПОМЕЩЕНИЙ

ЭКСПЛИКАЦИЯ ПОМЕЩЕНИЙ ЗДАНИЯ

ОБЩАЯ ПЛОЩАДЬ ЗДАНИЯ 37 ТЫС. М²

ПЛОЩАДЬ ЗАСТРОЙКИ 979.9 М²/Д

ПЛОЩАДЬ ЗАСТРОЙКИ 613.0 М²/Д

	Ъсмотрено ведущий специалист отдела архитектуры и градостроительства Ю.А. Шарапова "__" _____ 2025 г.

ЭЗЛЭГЭЖЭЛ

№

ЭЗЛЭГЭЖЭЛ ЭЛЭЛЬЬЭЖЭЭЭЛ

ЭЗЛЭГЭЖЭЛ ЭЛЭЛЬЬЭЖЭЭЭЛ Э. 1:100

ЭЭЛЭЭЭЛ ЭЛЭЛЬЬЭЖЭЭЭЛ

ЭЭЛЭЭЭЛЭЖЭЭЭЛ ЭЛЭЛЬЬЭЖЭЭЭЛ ЭЭЛЭЭЭЛЭЖЭЭЭЛ ЭЛЭЛЬЬЭЖЭЭЭЛ

Проектная документация	
Раздел проектной документации	
Наименование объекта капитального строительства:	
Многоквартирный жилой дом 647,7 кв/м Многоквартирный жилой дом № 39 в составе жилого района «Новое Домодедово»	
Заказчик:	
Общество с ограниченной ответственностью «Специализированный застройщик «Новое Домодедово 989,4 кв/м»	
Генеральный директор:	
Адрес объекта капитального строительства:	
Московская область, городской округ Домодедово, деревня Ивановское, улица Ивановская, земельный участок 39	
Наименование чертежа:	
Экспликация помещений. Планировка 1 этажа. М 1:100	
Главный архитектор проекта:	
Автор: Ахмедов Ахмед Ахмедович, Главный архитектор проекта, тел: 599 54 90 08	
Организация: Общество с ограниченной ответственностью «Специализированный застройщик «Новое Домодедово 989,4 кв/м» (41 Московская область, городской округ Домодедово, деревня Ивановское, улица Ивановская, земельный участок 39, тел. 593 222 033	
Главный инженер проекта: Главный специалист, Ахмедов Ахмед Ахмедович, тел: 599 32 99 96	
Исполнительная документация:	
Гип. "ЭлитСтрой" Ахмедов А.А.	
т/з 4001269О2	
Масштаб:	
Лист	Листов

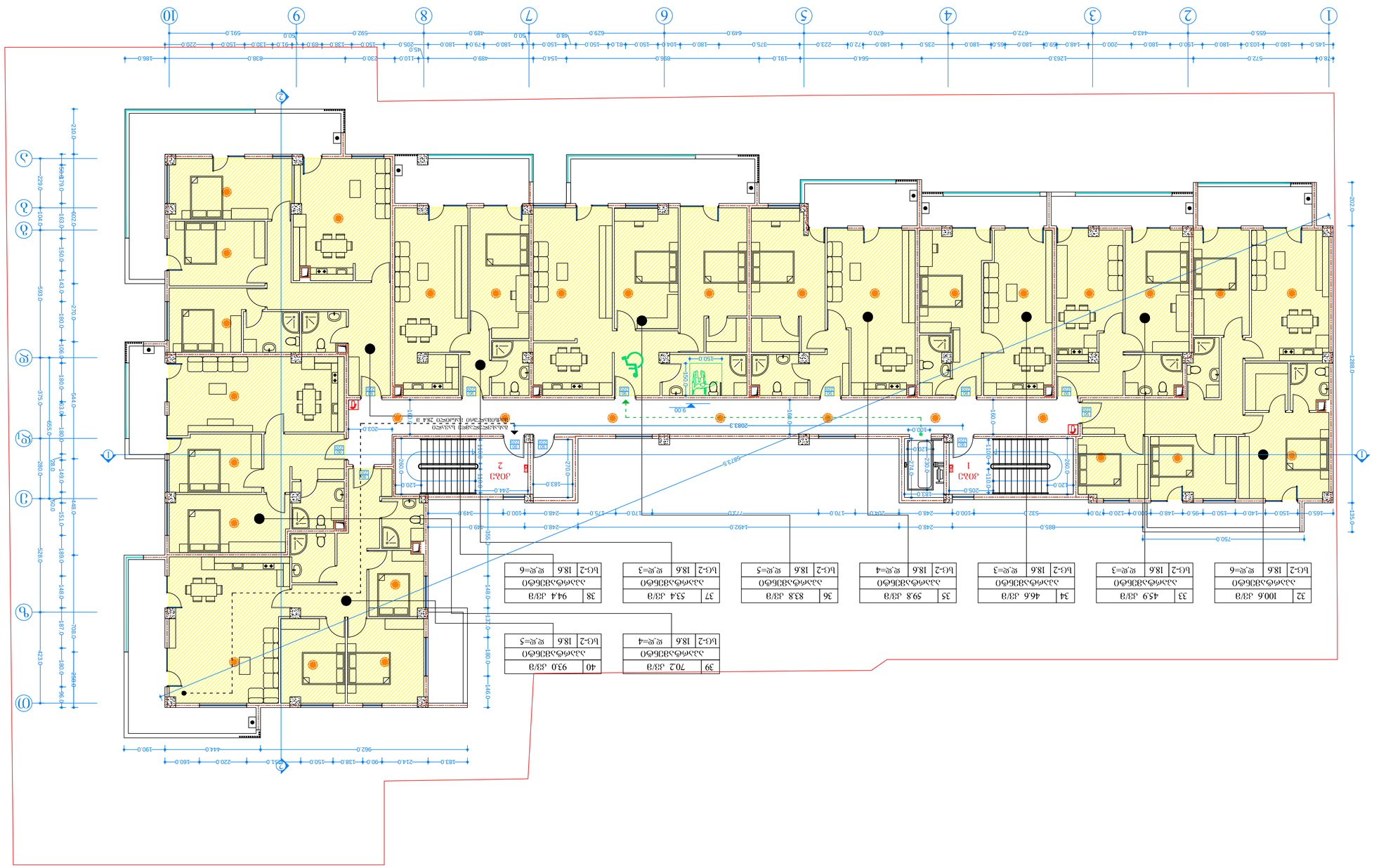
1 2 3 4 5 6 7 8 9 10
А Б В Г Д Е Ж З И К
Лестница 1
Лестница 2
Лифт
Лифт
Лифт

	ЦАСЮТЭЖТОЛ
	ӘЗАСЮТЭЗЭЭЭЭЖТЮЛОЛ
	ЭЗАСЮТЭЗЭЭЭЖТЮЛОЛ
	ЦАСЮТЭЖТОЛ
	ӘЗАСЮТЭЗЭЭЭЖТЮЛОЛ
	ЦАСЮТЭЖТОЛ
	Э

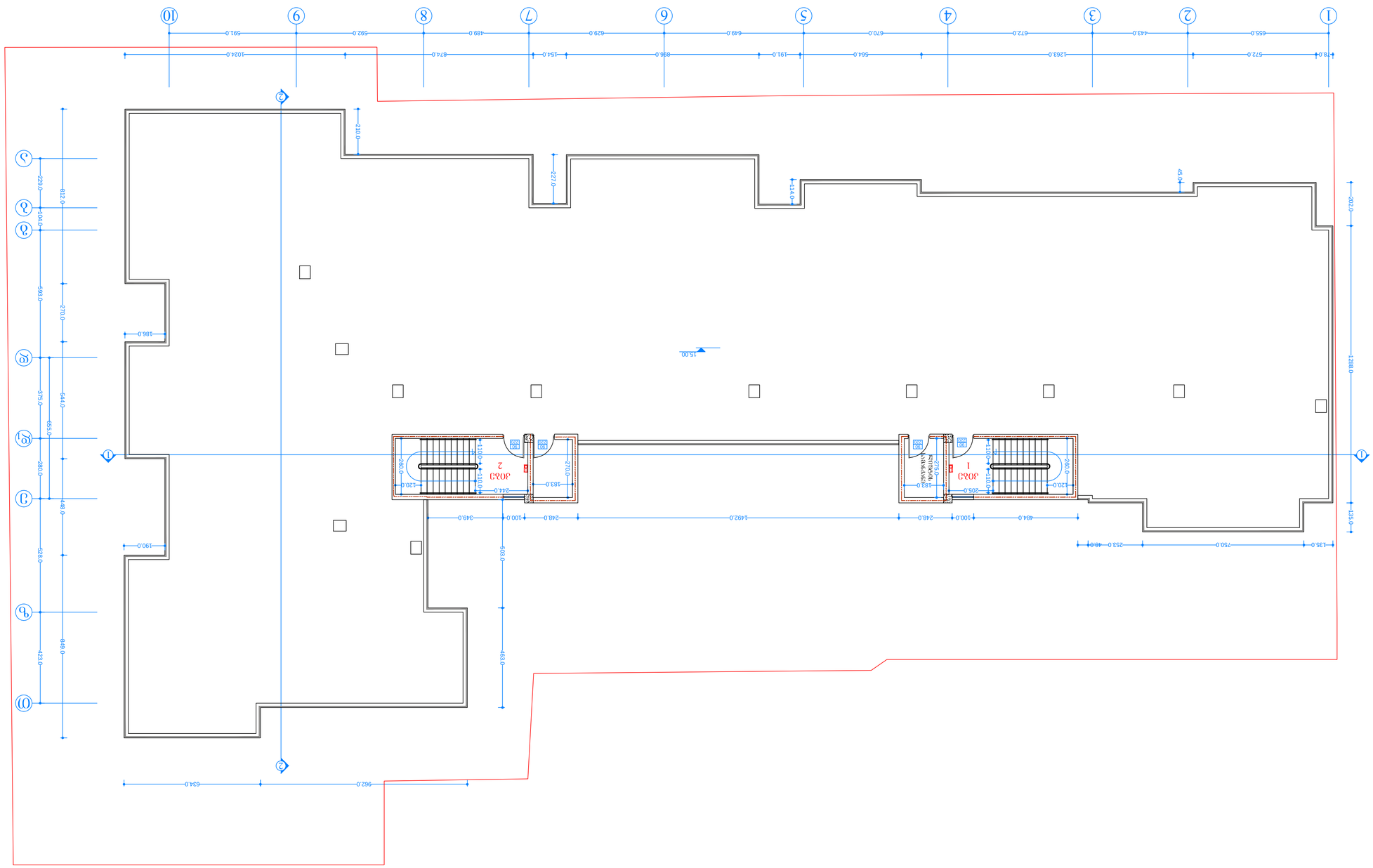

Изм. Кол.уч. Лист № док. Подп. Дата	
Разработал Ахмедов Ф.Р.	Стадия Р Лист 1 Листов 1
Проверил Гаджиев М.А.	Генеральный план М 1:100
Н. контр. Исаев Т.Б.	
ГИП Алиев Р.С.	
Согласовано: Главный архитектор г. Дербент	
Утверждено: Директор ООО «ПроектСтрой»	
Заказчик: Администрация г. Дербент	
Объект: Строительство многоквартирного жилого дома по ул. Приморской, 41 в г. Дербент, Республика Дагестан. 1 этап. 593 222 033	
Инв. № подл. / Подп. и дата / Взам. инв. №	
Ф.И.О. главного архитектора проекта: Алиев Р.С. тел. 89034567890	
Ф.И.О. главного инженера проекта: Исаев Т.Б. тел. 89034567891	
Ф.И.О. ГИПа: Алиев Р.С. тел. 89034567892	
Ф.И.О. разработчика: Ахмедов Ф.Р. тел. 89034567893	
Ф.И.О. проверяющего: Гаджиев М.А. тел. 89034567894	
Ф.И.О. нормоконтролера: Исаев Т.Б. тел. 89034567895	
Ф.И.О. начальника отдела: Алиев Р.С. тел. 89034567896	
Ф.И.О. начальника производства: Алиев Р.С. тел. 89034567897	
Ф.И.О. начальника ПТО: Алиев Р.С. тел. 89034567898	
Ф.И.О. начальника снабжения: Алиев Р.С. тел. 89034567899	
Ф.И.О. начальника транспорта: Алиев Р.С. тел. 89034567900	
Ф.И.О. начальника охраны труда: Алиев Р.С. тел. 89034567901	
Ф.И.О. начальника пожарной охраны: Алиев Р.С. тел. 89034567902	
Ф.И.О. начальника электроцеха: Алиев Р.С. тел. 89034567903	
Ф.И.О. начальника сантехцеха: Алиев Р.С. тел. 89034567904	
Ф.И.О. начальника вентиляции: Алиев Р.С. тел. 89034567905	
Ф.И.О. начальника слаботочных систем: Алиев Р.С. тел. 89034567906	
Ф.И.О. начальника лифтового хозяйства: Алиев Р.С. тел. 89034567907	
Ф.И.О. начальника эксплуатации: Алиев Р.С. тел. 89034567908	
Ф.И.О. начальника ремонтно-строительного участка: Алиев Р.С. тел. 89034567909	
Ф.И.О. начальника участка благоустройства: Алиев Р.С. тел. 89034567910	
Ф.И.О. начальника участка озеленения: Алиев Р.С. тел. 89034567911	
Ф.И.О. начальника участка уборки территории: Алиев Р.С. тел. 89034567912	
Ф.И.О. начальника участка вывоза мусора: Алиев Р.С. тел. 89034567913	
Ф.И.О. начальника участка дезинсекции и дератизации: Алиев Р.С. тел. 89034567914	
Ф.И.О. начальника участка паспортного стола: Алиев Р.С. тел. 89034567915	
Ф.И.О. начальника участка регистрации: Алиев Р.С. тел. 89034567916	
Ф.И.О. начальника участка учета: Алиев Р.С. тел. 89034567917	
Ф.И.О. начальника участка расчетов: Алиев Р.С. тел. 89034567918	
Ф.И.О. начальника участка приема платежей: Алиев Р.С. тел. 89034567919	
Ф.И.О. начальника участка работы с населением: Алиев Р.С. тел. 89034567920	
Ф.И.О. начальника участка работы с арендаторами: Алиев Р.С. тел. 89034567921	
Ф.И.О. начальника участка работы с собственниками: Алиев Р.С. тел. 89034567922	
Ф.И.О. начальника участка работы с управляющими: Алиев Р.С. тел. 89034567923	
Ф.И.О. начальника участка работы с подрядчиками: Алиев Р.С. тел. 89034567924	
Ф.И.О. начальника участка работы с поставщиками: Алиев Р.С. тел. 89034567925	
Ф.И.О. начальника участка работы с клиентами: Алиев Р.С. тел. 89034567926	
Ф.И.О. начальника участка работы с партнерами: Алиев Р.С. тел. 89034567927	
Ф.И.О. начальника участка работы с инвесторами: Алиев Р.С. тел. 89034567928	
Ф.И.О. начальника участка работы с банками: Алиев Р.С. тел. 89034567929	
Ф.И.О. начальника участка работы с налоговой: Алиев Р.С. тел. 89034567930	
Ф.И.О. начальника участка работы с пенсионным фондом: Алиев Р.С. тел. 89034567931	
Ф.И.О. начальника участка работы с фондом социального страхования: Алиев Р.С. тел. 89034567932	
Ф.И.О. начальника участка работы с фондом обязательного медицинского страхования: Алиев Р.С. тел. 89034567933	
Ф.И.О. начальника участка работы с фондом капитального ремонта: Алиев Р.С. тел. 89034567934	
Ф.И.О. начальника участка работы с фондом энергосбережения: Алиев Р.С. тел. 89034567935	
Ф.И.О. начальника участка работы с фондом переселения: Алиев Р.С. тел. 89034567936	
Ф.И.О. начальника участка работы с фондом развития: Алиев Р.С. тел. 89034567937	
Ф.И.О. начальника участка работы с фондом поддержки: Алиев Р.С. тел. 89034567938	
Ф.И.О. начальника участка работы с фондом помощи: Алиев Р.С. тел. 89034567939	
Ф.И.О. начальника участка работы с фондом защиты: Алиев Р.С. тел. 89034567940	
Ф.И.О. начальника участка работы с фондом безопасности: Алиев Р.С. тел. 89034567941	
Ф.И.О. начальника участка работы с фондом экологии: Алиев Р.С. тел. 89034567942	
Ф.И.О. начальника участка работы с фондом культуры: Алиев Р.С. тел. 89034567943	
Ф.И.О. начальника участка работы с фондом спорта: Алиев Р.С. тел. 89034567944	
Ф.И.О. начальника участка работы с фондом молодежи: Алиев Р.С. тел. 89034567945	
Ф.И.О. начальника участка работы с фондом ветеранов: Алиев Р.С. тел. 89034567946	
Ф.И.О. начальника участка работы с фондом инвалидов: Алиев Р.С. тел. 89034567947	
Ф.И.О. начальника участка работы с фондом многодетных: Алиев Р.С. тел. 89034567948	
Ф.И.О. начальника участка работы с фондом малоимущих: Алиев Р.С. тел. 89034567949	
Ф.И.О. начальника участка работы с фондом беженцев: Алиев Р.С. тел. 89034567950	
Ф.И.О. начальника участка работы с фондом переселенцев: Алиев Р.С. тел. 89034567951	
Ф.И.О. начальника участка работы с фондом мигрантов: Алиев Р.С. тел. 89034567952	
Ф.И.О. начальника участка работы с фондом иностранных граждан: Алиев Р.С. тел. 89034567953	
Ф.И.О. начальника участка работы с фондом лиц без гражданства: Алиев Р.С. тел. 89034567954	
Ф.И.О. начальника участка работы с фондом беженцев и вынужденных переселенцев: Алиев Р.С. тел. 89034567955	
Ф.И.О. начальника участка работы с фондом временного размещения: Алиев Р.С. тел. 89034567956	
Ф.И.О. начальника участка работы с фондом постоянного проживания: Алиев Р.С. тел. 89034567957	
Ф.И.О. начальника участка работы с фондом гражданства: Алиев Р.С. тел. 89034567958	
Ф.И.О. начальника участка работы с фондом миграции: Алиев Р.С. тел. 89034567959	
Ф.И.О. начальника участка работы с фондом регистрации: Алиев Р.С. тел. 89034567960	
Ф.И.О. начальника участка работы с фондом учета: Алиев Р.С. тел. 89034567961	
Ф.И.О. начальника участка работы с фондом расчетов: Алиев Р.С. тел. 89034567962	
Ф.И.О. начальника участка работы с фондом приема платежей: Алиев Р.С. тел. 89034567963	
Ф.И.О. начальника участка работы с фондом работы с населением: Алиев Р.С. тел. 89034567964	
Ф.И.О. начальника участка работы с фондом работы с арендаторами: Алиев Р.С. тел. 89034567965	
Ф.И.О. начальника участка работы с фондом работы с собственниками: Алиев Р.С. тел. 89034567966	
Ф.И.О. начальника участка работы с фондом работы с управляющими: Алиев Р.С. тел. 89034567967	
Ф.И.О. начальника участка работы с фондом работы с подрядчиками: Алиев Р.С. тел. 89034567968	
Ф.И.О. начальника участка работы с фондом работы с поставщиками: Алиев Р.С. тел. 89034567969	
Ф.И.О. начальника участка работы с фондом работы с клиентами: Алиев Р.С. тел. 89034567970	
Ф.И.О. начальника участка работы с фондом работы с партнерами: Алиев Р.С. тел. 89034567971	
Ф.И.О. начальника участка работы с фондом работы с инвесторами: Алиев Р.С. тел. 89034567972	
Ф.И.О. начальника участка работы с фондом работы с банками: Алиев Р.С. тел. 89034567973	
Ф.И.О. начальника участка работы с фондом работы с налоговой: Алиев Р.С. тел. 89034567974	
Ф.И.О. начальника участка работы с фондом работы с пенсионным фондом: Алиев Р.С. тел. 89034567975	
Ф.И.О. начальника участка работы с фондом работы с фондом социального страхования: Алиев Р.С. тел. 89034567976	
Ф.И.О. начальника участка работы с фондом работы с фондом обязательного медицинского страхования: Алиев Р.С. тел. 89034567977	
Ф.И.О. начальника участка работы с фондом работы с фондом капитального ремонта: Алиев Р.С. тел. 89034567978	
Ф.И.О. начальника участка работы с фондом работы с фондом энергосбережения: Алиев Р.С. тел. 89034567979	
Ф.И.О. начальника участка работы с фондом работы с фондом переселения: Алиев Р.С. тел. 89034567980	
Ф.И.О. начальника участка работы с фондом работы с фондом развития: Алиев Р.С. тел. 89034567981	
Ф.И.О. начальника участка работы с фондом работы с фондом поддержки: Алиев Р.С. тел. 89034567982	
Ф.И.О. начальника участка работы с фондом работы с фондом помощи: Алиев Р.С. тел. 89034567983	
Ф.И.О. начальника участка работы с фондом работы с фондом защиты: Алиев Р.С. тел. 89034567984	
Ф.И.О. начальника участка работы с фондом работы с фондом безопасности: Алиев Р.С. тел. 89034567985	
Ф.И.О. начальника участка работы с фондом работы с фондом экологии: Алиев Р.С. тел. 89034567986	
Ф.И.О. начальника участка работы с фондом работы с фондом культуры: Алиев Р.С. тел. 89034567987	
Ф.И.О. начальника участка работы с фондом работы с фондом спорта: Алиев Р.С. тел. 89034567988	
Ф.И.О. начальника участка работы с фондом работы с фондом молодежи: Алиев Р.С. тел. 89034567989	
Ф.И.О. начальника участка работы с фондом работы с фондом ветеранов: Алиев Р.С. тел. 89034567990	
Ф.И.О. начальника участка работы с фондом работы с фондом инвалидов: Алиев Р.С. тел. 89034567991	
Ф.И.О. начальника участка работы с фондом работы с фондом многодетных: Алиев Р.С. тел. 89034567992	
Ф.И.О. начальника участка работы с фондом работы с фондом малоимущих: Алиев Р.С. тел. 89034567993	
Ф.И.О. начальника участка работы с фондом работы с фондом беженцев: Алиев Р.С. тел. 89034567994	
Ф.И.О. начальника участка работы с фондом работы с фондом переселенцев: Алиев Р.С. тел. 89034567995	
Ф.И.О. начальника участка работы с фондом работы с фондом мигрантов: Алиев Р.С. тел. 89034567996	
Ф.И.О. начальника участка работы с фондом работы с фондом иностранных граждан: Алиев Р.С. тел. 89034567997	
Ф.И.О. начальника участка работы с фондом работы с фондом лиц без гражданства: Алиев Р.С. тел. 89034567998	
Ф.И.О. начальника участка работы с фондом работы с фондом беженцев и вынужденных переселенцев: Алиев Р.С. тел. 89034567999	
Ф.И.О. начальника участка работы с фондом работы с фондом временного размещения: Алиев Р.С. тел. 89034568000	
Ф.И.О. начальника участка работы с фондом работы с фондом постоянного проживания: Алиев Р.С. тел. 89034568001	
Ф.И.О. начальника участка работы с фондом работы с фондом гражданства: Алиев Р.С. тел. 89034568002	
Ф.И.О. начальника участка работы с фондом работы с фондом миграции: Алиев Р.С. тел. 89034568003	
Ф.И.О. начальника участка работы с фондом работы с фондом регистрации: Алиев Р.С. тел. 89034568004	
Ф.И.О. начальника участка работы с фондом работы с фондом учета: Алиев Р.С. тел. 89034568005	
Ф.И.О. начальника участка работы с фондом работы с фондом расчетов: Алиев Р.С. тел. 89034568006	
Ф.И.О. начальника участка работы с фондом работы с фондом приема платежей: Алиев Р.С. тел. 89034568007	
Ф.И.О. начальника участка работы с фондом работы с фондом работы с населением: Алиев Р.С. тел. 89034568008	
Ф.И.О. начальника участка работы с фондом работы с фондом работы с арендаторами: Алиев Р.С. тел. 89034568009	
Ф.И.О. начальника участка работы с фондом работы с фондом работы с собственниками: Алиев Р.С. тел. 89034568010	
Ф.И.О. начальника участка работы с фондом работы с фондом работы с управляющими: Алиев Р.С. тел. 89034568011	
Ф.И.О. начальника участка работы с фондом работы с фондом работы с подрядчиками: Алиев Р.С. тел. 89034568012	
Ф.И.О. начальника участка работы с фондом работы с фондом работы с поставщиками: Алиев Р.С. тел. 89034568013	
Ф.И.О. начальника участка работы с фондом работы с фондом работы с клиентами: Алиев Р.С. тел. 89034568014	
Ф.И.О. начальника участка работы с фондом работы с фондом работы с партнерами: Алиев Р.С. тел. 89034568015	
Ф.И.О. начальника участка работы с фондом работы с фондом работы с инвесторами: Алиев Р.С. тел. 89034568016	
Ф.И.О. начальника участка работы с фондом работы с фондом работы с банками: Алиев Р.С. тел. 89034568017	
Ф.И.О. начальника участка работы с фондом работы с фондом работы с налоговой: Алиев Р.С. тел. 89034568018	
Ф.И.О. начальника участка работы с фондом работы с фондом работы с пенсионным фондом: Алиев Р.С. тел. 89034568019	
Ф.И.О. начальника участка работы с фондом работы с фондом работы с фондом социального страхования: Алиев Р.С. тел. 89034568020	
Ф.И.О. начальника участка работы с фондом работы с фондом работы с фондом обязательного медицинского страхования: Алиев Р.С. тел. 89034568021	
Ф.И.О. начальника участка работы с фондом работы с фондом работы с фондом капитального ремонта: Алиев Р.С. тел. 89034568022	
Ф.И.О. начальника участка работы с фондом работы с фондом работы с фондом энергосбережения: Алиев Р.С. тел. 89034568023	
Ф.И.О. начальника участка работы с фондом работы с фондом работы с фондом переселения: Алиев Р.С. тел. 89034568024	
Ф.И.О. начальника участка работы с фондом работы с фондом работы с фондом развития: Алиев Р.С. тел. 89034568025	
Ф.И.О. начальника участка работы с фондом работы с фондом работы с фондом поддержки: Алиев Р.С. тел. 89034568026	
Ф.И.О. начальника участка работы с фондом работы с фондом работы с фондом помощи: Алиев Р.С. тел. 89034568027	
Ф.И.О. начальника участка работы с фондом работы с фондом работы с фондом защиты: Алиев Р.С. тел. 89034568028	
Ф.И.О. начальника участка работы с фондом работы с фондом работы с фондом безопасности: Алиев Р.С. тел. 89034568029	
Ф.И.О. начальника участка работы с фондом работы с фондом работы с фондом экологии: Алиев Р.С. тел. 89034568030	
Ф.И.О. начальника участка работы с фондом работы с фондом работы с фондом культуры: Алиев Р.С. тел. 89034568031	
Ф.И.О. начальника участка работы с фондом работы с фондом работы с фондом спорта: Алиев Р.С. тел. 89034568032	
Ф.И.О. начальника участка работы с фондом работы с фондом работы с фондом молодежи: Алиев Р.С. тел. 89034568033	
Ф.И.О. начальника участка работы с фондом работы с фондом работы с фондом ветеранов: Алиев Р.С. тел. 89034568034	
Ф.И.О. начальника участка работы с фондом работы с фондом работы с фондом инвалидов: Алиев Р.С. тел. 89034568035	
Ф.И.О. начальника участка работы с фондом работы с фондом работы с фондом многодетных: Алиев Р.С. тел. 89034568036	
Ф.И.О. начальника участка работы с фондом работы с фондом работы с фондом малоимущих: Алиев Р.С. тел. 89034568037	
Ф.И.О. начальника участка работы с фондом работы с фондом работы с фондом беженцев: Алиев Р.С. тел. 89034568038	
Ф.И.О. начальника участка работы с фондом работы с фондом работы с фондом переселенцев: Алиев Р.С. тел. 89034568039	
Ф.И.О. начальника участка работы с фондом работы с фондом работы с фондом мигрантов: Алиев Р.С. тел. 89034568040	
Ф.И.О. начальника участка работы с фондом работы с фондом работы с фондом иностранных граждан: Алиев Р.С. тел. 89034568041	
Ф.И.О. начальника участка работы с фондом работы с фондом работы с фондом лиц без гражданства: Алиев Р.С. тел. 89034568042	
Ф.И.О. начальника участка работы с фондом работы с фондом работы с фондом беженцев и вынужденных переселенцев: Алиев Р.С. тел. 89034568043	
Ф.И.О. начальника участка работы с фондом работы с фондом работы с фондом временного размещения: Алиев Р.С. тел. 89034568044	
Ф.И.О. начальника участка работы с фондом работы с фондом работы с фондом постоянного проживания: Алиев Р.С. тел. 89034568045	
Ф.И.О. начальника участка работы с фондом работы с фондом работы с фондом гражданства: Алиев Р.С. тел. 89034568046	
Ф.И.О. начальника участка работы с фондом работы с фондом работы с фондом миграции: Алиев Р.С. тел. 89034568047	
Ф.И.О. начальника участка работы с фондом работы с фондом работы с фондом регистрации: Алиев Р.С. тел. 89034568048	
Ф.И.О. начальника участка работы с фондом работы с фондом работы с фондом учета: Алиев Р.С. тел. 89034568049	
Ф.И.О. начальника участка работы с фондом работы с фондом работы с фондом расчетов: Алиев Р.С. тел. 89034568050	
Ф.И.О. начальника участка работы с фондом работы с фондом работы с фондом приема платежей: Алиев Р.С. тел. 89034568051	
Ф.И.О. начальника участка работы с фондом работы с фондом работы с фондом работы с населением: Алиев Р.С. тел. 89034568052	
Ф.И.О. начальника участка работы с фондом работы с фондом работы с фондом работы с арендаторами: Алиев Р.С. тел. 89034568053	
Ф.И.О. начальника участка работы с фондом работы с фондом работы с фондом работы с собственниками: Алиев Р.С. тел. 89034568054	
Ф.И.О. начальника участка работы с фондом работы с фондом работы с фондом работы с управляющими: Алиев Р.С. тел. 89034568055	
Ф.И.О. начальника участка работы с фондом работы с фондом работы с фондом работы с подрядчиками: Алиев Р.С. тел. 89034568056	
Ф.И.О. начальника участка работы с фондом работы с фондом работы с фондом работы с поставщиками: Алиев Р.С. тел. 89034568057	
Ф.И.О. начальника участка работы с фондом работы с фондом работы с фондом работы с клиентами: Алиев Р.С. тел. 89034568058	
Ф.И.О. начальника участка работы с фондом работы с фондом работы с фондом работы с партнерами: Алиев Р.С. тел. 89034568059	
Ф.И.О. начальника участка работы с фондом работы с фондом работы с фондом работы с инвесторами: Алиев Р.С. тел. 89034568060	
Ф.И.О. начальника участка работы с фондом работы с фондом работы с фондом работы с банками: Алиев Р.С. тел. 89034568061	
Ф.И.О. начальника участка работы с фондом работы с фондом работы с фондом работы с налоговой: Алиев Р.С. тел. 89034568062	
Ф.И.О. начальника участка работы с фондом работы с фондом работы с фондом работы с пенсионным фондом: Алиев Р.С. тел. 89034568063	
Ф.И.О. начальника участка работы с фондом работы с фондом работы с фондом работы с фондом социального страхования: Алиев Р.С. тел. 89034568064	
Ф.И.О. начальника участка работы с фондом работы с фондом работы с фондом работы с фондом обязательного медицинского страхования: Алиев Р.С. тел. 89034568065	
Ф.И.О. начальника участка работы с фондом работы с фондом работы с фондом работы с фондом капитального ремонта: Алиев Р.С. тел. 89034568066	
Ф.И.О. начальника участка работы с фондом работы с фондом работы с фондом работы с фондом энергосбережения: Алиев Р.С. тел. 89034568067	
Ф.И.О. начальника участка работы с фондом работы с фондом работы с фондом работы с фондом переселения: Алиев Р.С. тел. 89034568068	
Ф.И.О. начальника участка работы с фондом работы с фондом работы с фондом работы с фондом развития: Алиев Р.С. тел. 89034568069	
Ф.И.О. начальника участка работы с фондом работы с фондом работы с фондом работы с фондом поддержки: Алиев Р.С. тел. 89034568070	
Ф.И.О. начальника участка работы с фондом работы с фондом работы с фондом работы с фондом помощи: Алиев Р.С. тел. 89034568071	
Ф.И.О. начальника участка работы с фондом работы с фондом работы с фондом работы с фондом защиты: Алиев Р.С. тел. 89034568072	
Ф.И.О. начальника участка работы с фондом работы с фондом работы с фондом работы с фондом безопасности: Алиев Р.С. тел. 89034568073	
Ф.И.О. начальника участка работы с фондом работы с фондом работы с фондом работы с фондом экологии: Алиев Р.С. тел. 89034568074	
Ф.И.О. начальника участка работы с фондом работы с фондом работы с фондом работы с фондом культуры: Алиев Р.С. тел. 89034568075	
Ф.И.О. начальника участка работы с фондом работы с фондом работы с фондом работы с фондом спорта: Алиев Р.С. тел. 89034568076	
Ф.И.О. начальника участка работы с фондом работы с фондом работы с фондом работы с фондом молодежи: Алиев Р.С. тел. 89034568077	
Ф.И.О. начальника участка работы с фондом работы с фондом работы с фондом работы с фондом ветеранов: Алиев Р.С. тел. 89034568078	
Ф.И.О. начальника участка работы с фондом работы с фондом работы с фондом работы с фондом инвалидов: Алиев Р.С. тел. 89034568079	
Ф.И.О. начальника участка работы с фондом работы с фондом работы с фондом работы с фондом многодетных: Алиев Р.С. тел. 89034568080	
Ф.И.О. начальника участка работы с фондом работы с фондом работы с фондом работы с фондом малоимущих: Алиев Р.С. тел. 89034568081	
Ф.И.О. начальника участка работы с фондом работы с фондом работы с фондом работы с фондом беженцев: Алиев Р.С. тел. 89034568082	
Ф.И.О. начальника участка работы с фондом работы с фондом работы с фондом работы с фондом переселенцев: Алиев Р.С. тел. 89034568083	
Ф.И.О. начальника участка работы с фондом работы с фондом работы с фондом работы с фондом мигрантов: Алиев Р.С. тел. 89034568084	
Ф.И.О. начальника участка работы с фондом работы с фондом работы с фондом работы с фондом иностранных граждан: Алиев Р.С. тел. 89034568085	
Ф.И.О. начальника участка работы с фондом работы с фондом работы с фондом работы с фондом лиц без гражданства: Алиев Р.С. тел. 89034568086	
Ф.И.О. начальника участка работы с фондом работы с фондом работы с фондом работы с фондом беженцев и вынужденных переселенцев: Алиев Р.С. тел. 89034568087	
Ф.И.О. начальника участка работы с фондом работы с фондом работы с фондом работы с фондом временного размещения: Алиев Р.С. тел. 89034568088	
Ф.И.О. начальника участка работы с фондом работы с фондом работы с фондом работы с фондом постоянного проживания: Алиев Р.С. тел. 89034568089	
Ф.И.О. начальника участка работы с фондом работы с фондом работы с фондом работы с фондом гражданства: Алиев Р.С. тел. 89034568090	
Ф.И.О. начальника участка работы с фондом работы с фондом работы с фондом работы с фондом миграции: Алиев Р.С. тел. 89034568091	
Ф.И.О. начальника участка работы с фондом работы с фондом работы с фондом работы с фондом регистрации: Алиев Р.С. тел. 89034568092	
Ф.И.О. начальника участка работы с фондом работы с фондом работы с фондом работы с фондом учета: Алиев Р.С. тел. 89034568093	
Ф.И.О. начальника участка работы с фондом работы с фондом работы с фондом работы с фондом расчетов: Алиев Р.С. тел. 89034568094	
Ф.И.О. начальника участка работы с фондом работы с фондом работы с фондом работы с фондом приема платежей: Алиев Р.С. тел. 89034568095	
Ф.И.О. начальника участка работы с фондом работы с фондом работы с фондом работы с фондом работы с населением: Алиев Р.С. тел. 89034568096	
Ф.И.О. начальника участка работы с фондом работы с фондом работы с фондом работы с фондом работы с арендаторами: Алиев Р.С. тел. 89034568097	
Ф.И.О. начальника участка работы с фондом работы с фондом работы с фондом работы с фондом работы с собственниками: Алиев Р.С. тел. 89034568098	
Ф.И.О. начальника участка работы с фондом работы с фондом работы с фондом работы с фондом работы с управляющими: Алиев Р.С. тел. 89034568099	
Ф.И.О. начальника участка работы с фондом работы с фондом работы с фондом работы с фондом работы с подрядчиками: Алиев Р.С. тел. 89034568100	
Ф.И.О. начальника участка работы с фондом работы с фондом работы с фондом работы с фондом работы с поставщиками: Алиев Р.С. тел. 89034568101	
Ф.И.О. начальника участка работы с фондом работы с фондом работы с фондом работы с фондом работы с клиентами: Алиев Р.С. тел. 89034568102	
Ф.И.О. начальника участка работы с фондом работы с фондом работы с фондом работы с фондом работы с партнерами: Алиев Р.С. тел. 89034568103	
Ф.И.О. начальника участка работы с фондом работы с фондом работы с фондом работы с фондом работы с инвесторами: Алиев Р.С. тел. 89034568104	
Ф.И.О. начальника участка работы с фондом работы с фондом работы с фондом работы с фондом работы с банками: Алиев Р.С. тел. 89034568105	
Ф.И.О. начальника участка работы с фондом работы с фондом работы с фондом работы с фондом работы с налоговой: Алиев Р.С. тел. 89034568106	
Ф.И.О. начальника участка работы с фондом работы с фондом работы с фондом работы с фондом работы с пенсионным фондом: Алиев Р.С. тел. 89034568107	
Ф.И.О. начальника участка работы с фондом работы с фондом работы с фондом работы с фондом работы с фондом социального страхования: Алиев Р.С. тел. 89034568108	
Ф.И.О. начальника участка работы с фондом работы с фондом работы с фондом работы с фондом работы с фондом обязательного медицинского страхования: Алиев Р.С. тел. 89034568109	
Ф.И.О. начальника участка работы с фондом работы с фондом работы с фондом работы с фондом работы с фондом капитального ремонта: Алиев Р.С. тел. 89034568110	
Ф.И.О. начальника участка работы с фондом работы с фондом работы с фондом работы с фондом работы с фондом энергосбережения: Алиев Р.С. тел. 89034568111	
Ф.И.О. начальника участка работы с фондом работы с фондом работы с фондом работы с фондом работы с фондом переселения: Алиев Р.С. тел. 89034568112	
Ф.И.О. начальника участка работы с фондом работы с фондом работы с фондом работы с фондом работы с фондом развития: Алиев Р.С. тел. 89034568113	
Ф.И.О. начальника участка работы с фондом работы с фондом работы с фондом работы с фондом работы с фондом поддержки: Алиев Р.С. тел. 89034568114	
Ф.И.О. начальника участка работы с фондом работы с фондом работы с фондом работы с фондом работы с фондом помощи: Алиев Р.С. тел. 89034568115	
Ф.И.О. начальника участка работы с фондом работы с фондом работы с фондом работы с фондом работы с фондом защиты: Алиев Р.С. тел. 89034568116	
Ф.И.О. начальника участка работы с фондом работы с фондом работы с фондом работы с фондом работы с фондом безопасности: Алиев Р.С. тел. 89034568117	
Ф.И.О. начальника участка работы с фондом работы с фондом работы с фондом работы с фондом работы с фондом экологии: Алиев Р.С. тел. 89034568118	
Ф.И.О. начальника участка работы с фондом работы с фондом работы с фондом работы с фондом работы с фондом культуры: Алиев Р.С. тел. 89034568119	
Ф.И.О. начальника участка работы с фондом работы с фондом работы с фондом работы с фондом работы с фондом спорта: Алиев Р.С. тел. 89034568120	
Ф.И.О. начальника участка работы с фондом работы с фондом работы с фондом работы с фондом работы с фондом молодежи: Алиев Р.С. тел. 89034568121	
Ф.И.О. начальника участка работы с фондом работы с фондом работы с фондом работы с фондом работы с фондом ветеранов: Алиев Р.С. тел. 89034568122	
Ф.И.О. начальника участка работы с фондом работы с фондом работы с фондом работы с фондом работы с фондом инвалидов: Алиев Р.С. тел. 89034568123	
Ф.И.О. начальника участка работы с фондом работы с фондом работы с фондом работы с фондом работы с фондом многодетных: Алиев Р.С. тел. 89034568124	
Ф.И.О. начальника участка работы с фондом работы с фондом работы с фондом работы с фондом работы с фондом малоимущих: Алиев Р.С. тел. 89034568125	
Ф.И.О. начальника участка работы с фондом работы с фондом работы с фондом работы с фондом работы с фондом беженцев: Алиев Р.С. тел. 89034568126	
Ф.И.О. начальника участка работы с фондом работы с фондом работы с фондом работы с фондом работы с фондом переселенцев: Алиев Р.С. тел. 89034568127	
Ф.И.О. начальника участка работы с фондом работы с фондом работы с фондом работы с фондом работы с фондом мигрантов: Алиев Р.С. тел. 89034568128	
Ф.И.О. начальника участка работы с фондом работы с фондом работы с фондом работы с фондом работы с фондом иностранных граждан: Алиев Р.С. тел. 89034568129	
Ф.И.О. начальника участка работы с фондом работы с фондом работы с фондом работы с фондом работы с фондом лиц без гражданства: Алиев Р.С. тел. 89034568130	
Ф.И.О. начальника участка работы с фондом работы с фондом работы с фондом работы с фондом работы с фондом беженцев и вынужденных переселенцев: Алиев Р.С. тел. 89034568131	
Ф.И.О. начальника участка работы с фондом работы с фондом работы с фондом работы с фондом работы с фондом временного размещения: Алиев Р.С. тел. 89034568132	
Ф.И.О. начальника участка работы с фондом работы с фондом работы с фондом работы с фондом работы с фондом постоянного проживания: Алиев Р.С. тел. 89034568133	
Ф.И.О. начальника участка работы с фондом работы с фондом работы с фондом работы с фондом работы с фондом гражданства: Алиев Р.С. тел. 89034568134	
Ф.И.О. начальника участка работы с фондом работы с фондом работы с фондом работы с фондом работы с фондом миграции: Алиев Р.С. тел. 89034568135	
Ф.И.О. начальника участка работы с фондом работы с фондом работы с фондом работы с фондом работы с фондом регистрации: Алиев Р.С. тел. 89034568136	
Ф.И.О. начальника участка работы с фондом работы с фондом работы с фондом работы с фондом работы с фондом учета: Алиев Р.С. тел. 89034568137	
Ф.И.О. начальника участка работы с фондом работы с фондом работы с фондом работы с фондом работы с фондом расчетов: Алиев Р.С. тел. 89034568138	
Ф.И.О. начальника участка работы с фондом работы с фондом работы с фондом работы с фондом работы с фондом приема платежей: Алиев Р.С. тел. 89034568139	
Ф.И.О. начальника участка работы с фондом работы с фондом работы с фондом работы с фондом работы с фондом работы с населением: Алиев Р.С. тел. 89034568140	
Ф.И.О. начальника участка работы с фондом работы с фондом работы с фондом работы с фондом работы с фондом работы с арендаторами: Алиев Р.С. тел. 89034568141	
Ф.И.О. начальника участка работы с фондом работы с фондом работы с фондом работы с фондом работы с фондом работы с собственниками: Алиев Р.С. тел. 89034568142	
Ф.И.О. начальника участка работы с фондом работы с фондом работы с фондом работы с фондом работы с фондом работы с управляющими: Алиев Р.С. тел. 89034568143	
Ф.И.О. начальника участка работы с фондом работы с фондом работы с фондом работы с фондом работы с фондом работы с подрядчиками: Алиев Р.С. тел. 89034568144	
Ф.И.О. начальника участка работы с фондом работы с фондом работы с фондом работы с фондом работы с фондом работы с поставщиками: Алиев Р.С. тел. 89034568145	
Ф.И.О. начальника участка работы с фондом работы с фондом работы с фондом работы с фондом работы с фондом работы с клиентами: Алиев Р.С. тел. 89034568146	
Ф.И.О. начальника участка работы с фондом работы с фондом работы с фондом работы с фондом работы с фондом работы с партнерами: Алиев Р.С. тел. 89034568147	
Ф.И.О. начальника участка работы с фондом работы с фондом работы с фондом работы с фондом работы с фондом работы с инвесторами: Алиев Р.С. тел. 89034568148	
Ф.И.О. начальника участка работы с фондом работы с фондом работы с фондом работы с фондом работы с фондом работы с банками: Алиев Р.С. тел. 89034568149	
Ф.И.О. начальника участка работы с фондом работы с фондом работы с фондом работы с фондом работы с фондом работы с налоговой: Алиев Р.С. тел. 89034568150	
Ф.И.О. начальника участка работы с фондом работы с фондом работы с фондом работы с фондом работы с фондом работы с пенсионным фондом: Алиев Р.С. тел. 89034568151	
Ф.И.О. начальника участка работы с фондом работы с фондом работы с фондом работы с фондом работы с фондом работы с фондом социального страхования: Алиев Р.С. тел. 89034568152	
Ф.И.О. начальника участка работы с фондом работы с фондом работы с фондом работы с фондом работы с фондом работы с фондом обязательного медицинского страхования: Алиев Р.С. тел. 89034568153	
Ф.И.О. начальника участка работы с фондом работы с фондом работы с фондом работы с фондом работы с фондом работы с фондом капитального ремонта: Алиев Р.С. тел. 89034568154	
Ф.И.О. начальника участка работы с фондом работы с фондом работы с фондом работы с фондом работы с фондом работы с фондом энергосбережения: Алиев Р.С. тел. 89034568155	
Ф.И.О. начальника участка работы с фондом работы с фондом работы с фондом работы с фондом работы с фондом работы с фондом переселения: Алиев Р.С. тел. 89034568156	
Ф.И.О. начальника участка работы с фондом работы с фондом работ

შენობა-ნაგებობის უსაფრთხოების წესებთან შესაბამისობის ანალიზი

გამოყენებული წესები - **„შენობა-ნაგებობის უსაფრთხოების წესები“**

ჩამოთვალეთ შენობის დაკავებულებები და აღწერეთ თითოეული გამოყენება	
სწ-2 (311.3) მცირე საფრთხის შემცველი სასაწყობო ჯგუფი.	მიწისქვეშა სართული
სც-2 (310.4) საცხოვრებელი ჯგუფი, რომელიც **წესების** მიხედვით მოიცავს "სასტუმროებს ხანგრძლივად დამკავებელთათვის"	პირველი, მეორე, მესამე, მეოთხე და მეხუთე სართულები

კონსტრუქციის ტიპი:	
განსაზღვრეთ კონსტრუქციის ტიპი ახალი შენობისთვის: მაგალითი: II-A, II-B, V-A, V-B	I-B ტიპი

სიმაღლის შეზღუდვები ცხრილი 503 -ის მიხედვით		
დაკავებულობები	**დასაშვები სართულიანობა**	**შემოთავაზებული სართულიანობა**
1. **სასაწყობე ჯგუფი: სწ-2**	11	1
2. **საცხოვრებელი ჯგუფი: სც-2**	11	5
	დასაშვები	**შემოთავაზებული**
საერთო სიმაღლე =	48,8	17,40
მიწის ზემოთ სართულის რაოდენობა =	11	5

ფართობის შეზღუდვები ცხრილი 503 -ის მიხედვით		
დაკავებულობები	**დასაშვები ფართობი**	**შემოთავაზებული ფართობი**
სასაწყობე ჯგუფი: სწ-2 (ნიშ -3.00)	7340	682.9
საცხოვრებელი ჯგუფი: სც-2 (ნიშ 0,00)	შეუზღუდავი	3203.8
იატაკის საერთო ფართობი =	**3886.7**	
იატაკების რაოდენობა =	**6**	
შენობის საერთო ფართობი სართულების გარე პერიმეტრებით =	**5873.6**	

გარე კედლის ცეცხლმედეგობისა და ღიობისადმი მოთხოვნები ცხრილების 602-ის და 705.8 -ის მიხედვით									
გარე კედელი	**ხანძარსაწინააღმდეგო მანძილი** (მეტრი)	**ცეცხლმედეგობის ხარისხი** (საათი)		**კედლის ღიობების ფართობი** (კედლის %)					
		მოთხოვნილი	**გათვალისწინებული**	**დასაშვები**			**გათვალისწინებული**		
				დაცული	**დაუცველი საშხეფებით**	**დაუცველი**	**დაცული**	**დაუცველი საშხეფებით**	**დაუცველი**
ღერძებში 41-1	5.33	1	2	75%	75%	25%		24.5%	
ღერძებში 5-41	8,43	1	2	შეუზღუდავი	შეუზღუდავი	70%		13.7%	
ღერძებში 61-5	14.38	0	2	შეუზღუდავი	შეუზღუდავი	შეუზღუდავი		17.5%	
ღერძებში 8-61	11,6	0	2	შეუზღუდავი	შეუზღუდავი	შეუზღუდავი		9,09%	
ღერძებში 10-8	7.23	1	2	შეუზღუდავი	შეუზღუდავი	45%		34,85 %	
ღერძებში თ-ზ	17,73	0	2	შეუზღუდავი	შეუზღუდავი	შეუზღუდავი		27,3%	
ღერძებში ე-გ	0.08	1	2	დაუშვებელია	დაუშვებელია	დაუშვებელია		-	
ღერძებში ა-თ	7,12	1	2	შეუზღუდავი	შეუზღუდავი	45%		44.9%	
ღერძებში 9-10	8,45	1	2	შეუზღუდავი	შეუზღუდავი	70%		40,3%	
ღერძებში 6- 81	11,97	0	2	შეუზღუდავი	შეუზღუდავი	შეუზღუდავი		48,0%	
ღერძებში 5- 6	14,82	0	2	შეუზღუდავი	შეუზღუდავი	შეუზღუდავი		38,35 %	

ღერძებში 1-5	14,31	0	2	შეუზღუდავი	შეუზღუდავი	შეუზღუდავი		37,78 %	

ხანძრისაგან დაცვის სისტემებისადმი მოთხოვნები							
დაკავებულობები/სივრცეები/გასასვლელი საშუალებები	ავტოსაშხეფი სისტემა	ალტერნატიული ავტომატური ცეცხლსაქრობი სისტემები	ხელით სამართავი სახანძრო განგაშის სისტემები	სახანძრო მილდგარების სისტემები	კვამლის საკონტროლო სისტემები	ხელის ცეცხლმაქრები	საავარიო განგაშის სისტემები
1. სასაწყობე ჯგუფი: სწ-2	კი	-	-	-	-	კი	-
2. საცხოვრებელი ჯგუფი: სც-2	კი	-	-	-	-	კი	-
3. დერეფნები	კი	-	კი	-	-	კი	-
4. კიბის უჯრედები	-	-	-	კი	-	-	-
5. ლიფტის შახტა	-	-	-	-	კი	-	-
სახანძრო-ამაშველო სამსახურის მიერ გამოსაყენებელი მისაერთებლები				კი			
ავტოსაშხეფის ტუმბოები და წყლის რეზერვუარი (განთვსებულია სარდაფში)				კი			

განიავების მოთხოვნა		
დაკავებულობები/სივრცეები/გასასვლელი საშუალებები	ბუნებრივი განიავება	ხელოვნური განიავება
სასაწყობე ჯგუფი: სწ-2	კი	კი
საცხოვრებელი ჯგუფი: სც-2	კი	
დერეფნები	კი	
კიბის უჯრედები	კი	
ლიფტის შახტები		კი

თითოეული სართულიდან გასასვლელი საშუალება									
სართულები	დაკავებულობა და დაკავებულობის დატვირთვის ჯამური მაჩვენებელი	მოთხოვნილი გასასვლელების/გასასვლელთან მისადგომის რაოდენობა	გათვალისწინებული გასასვლელების/გასასვლელთან მისადგომის რაოდენობა და ტიპი	გასასვლელი საშუალებების სიგანე					
				გზა-კიბეები		დერაფანი,		გასასვლელის გზა-კარი	
				მოთხოვნილი	გათვალისწინებული	მოთხოვნილი	გათვალისწინებული	მოთხოვნილი	გათვალისწინებული
მიწისქვეშა სართული	**23**	**2**	**2** (გასასვლელი გზა-კიბე)	**1,1**	**1,1**	**1,2**	**3**	**0.82**	**0,82**
პირველი სართული	**37**	**2**	**3**	**-**	**-**	**1,2**	**1,5**	**0.82**	**0.82**
მეორე სართული	**39**	**2**	**2** (შიგა გასასვლელი გზა-კიბე)	**1,1**	**1,1**	**1,2**	**1,5**	**0,82**	**0.82**
მესამე სართული	**39**	**2**	**2** (შიგა გასასვლელი გზა-კიბე)	**1,1**	**1,1**	**1,2**	**1,5**	**0,82**	**0.82**
მეოთხე სართული	**39**	**2**	**2** (შიგა გასასვლელი გზა-კიბე)	**1,1**	**1,1**	**1,2**	**1,5**	**0,82**	**0.82**
მეხუთე სართული	**39**	**2**	**2** (შიგა გასასვლელი გზა-კიბე)	**1,1**	**1,1**	**1,2**	**1,5**	**0,82**	**0.82**

წყალსადენი სისტემის ფიქსირებული მოწყობილობების რაოდენობა-საცხოვრებელი ჯგუფი სც-2 და სც-3 ქვეჯგუფები ცხრილი 1602.1-ის მიხედვით											
სართულები	საცხოვრებელი ერთეული	ფიქსირებული მოწყობილობები									
		უნიტაზი (ერთ საცხოვრებელ ერთეულზე)		ტუალეტის ხელსაბანები (ერთ საცხოვრებელ ერთეულზე)		აბაზანა/შხაპი (ერთ საცხოვრებელ ერთეულზე)		წყლის დასალევი შადრევნები (ერთ საცხოვრებელ ერთეულზე)		სამომსახურეო ნიჟარა (ერთ საცხოვრებელ ერთეულზე)	
		მოთხოვნილი	წინასწარ გათვალისწინებული	მოთხოვნილი	წინასწარ გათვალისწინებული	მოთხოვნილი	წინასწარ გათვალისწინებული	მოთხოვნილი	წინასწარ გათვალისწინებული	მოთხოვნილი	წინასწარ გათვალისწინებული
პირველი სართული	9	1	1	1	1	1	1	1	1	1	1
მეორე სართული	9	1	1	1	1	1	1	1	1	1	1
მესამე სართული	9	1	1	1	1	1	1	1	1	1	1
მეოთხე სართული	9	1	1	1	1	1	1	1	1	1	1
მეხუთე სართული	9	1	1	1	1	1	1	1	1	1	1

წყალსადენი სისტემის ფიქსირებული მოწყობილობების ცხრილი 1602.1-ის მიხედვით											
სართულები	დაკავებულობა და დაკავებულობის დატვირთვის ჯამური მაჩვენებელი	ფიქსირებული მოწყობილობები									
		უნიტაზი		ხელსაბანი		აბაზანა/შხაპი		წყლის დასალევი შადრევნები		სამომსახურეო ნიჟარა	
		მოთხოვნილი	წინასწარ გათვალისწინებული	მოთხოვნილი	წინასწარ გათვალისწინებული	მოთხოვნილი	წინასწარ გათვალისწინებული	მოთხოვნილი	წინასწარ გათვალისწინებული	მოთხოვნილი	წინასწარ გათვალისწინებული
-1 სართული სწ-2	23	1	1	1	1	0	0	1	1	1	1

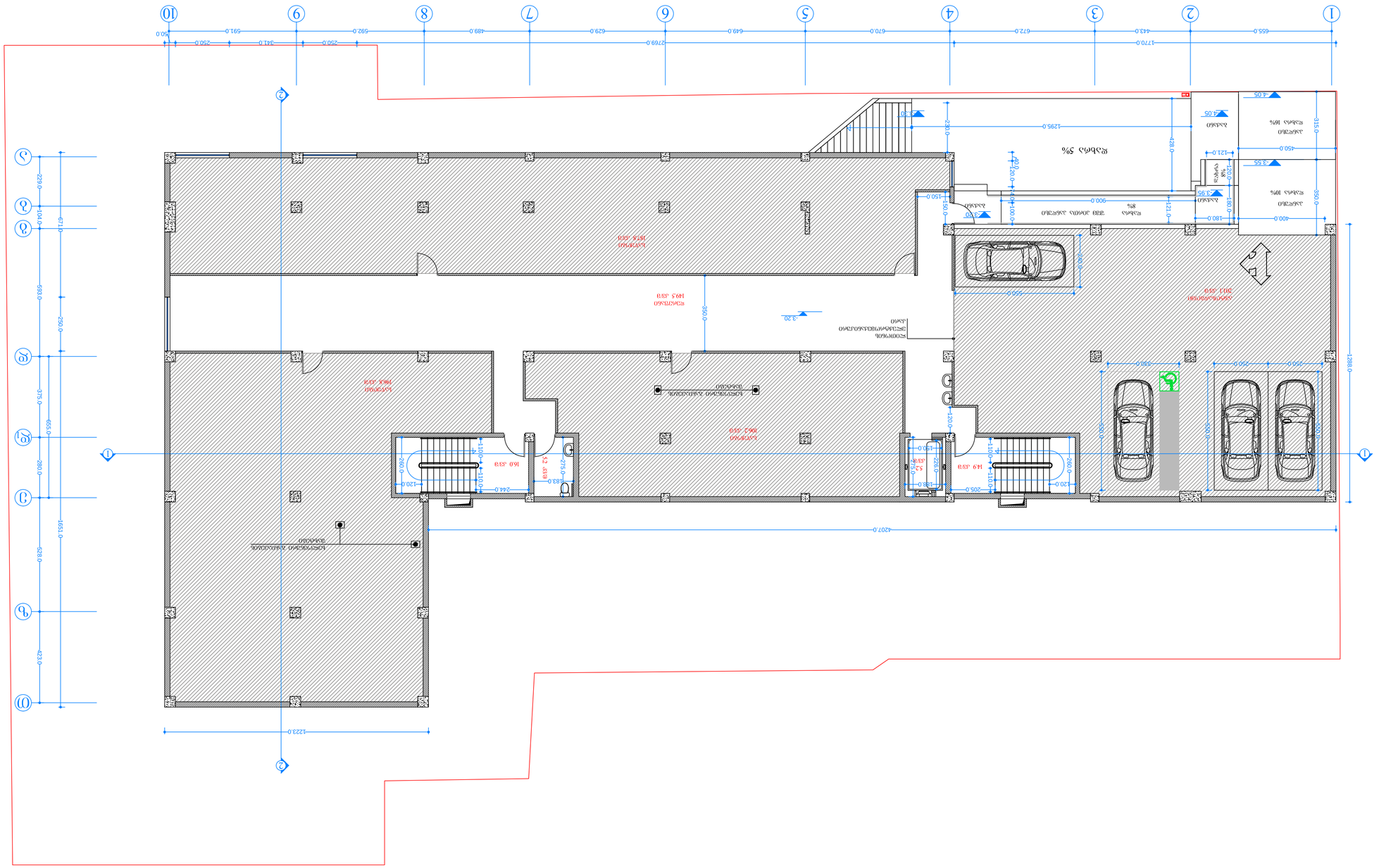
1770.0
655.0
672.0
443.0
670.0
649.0
629.0
489.0
592.0
591.0
250.0
231.0
250.0
50.0
4207.0
1223.0
1288.0
1551.0
229.0
104.0
593.0
250.0
375.0
695.0
280.0
423.0
528.0
715.0
3.20
3.30
3.50
4.05
3.55
3.65
3.70
3.20
3.20
3.20

ფურცელი

№

ფურცლის დასახელება

პირველი სართულის გეგმა მ. 1:100

პროექტის სახელწოდება

მის: ქალაქი თბილისი, ნუცუბიძის ფერდობი ს/კ 01.14.16.015.335 საკადასტრო ერთეულზე საპროექტო სასტუმროს არქიტექტურული პროექტი

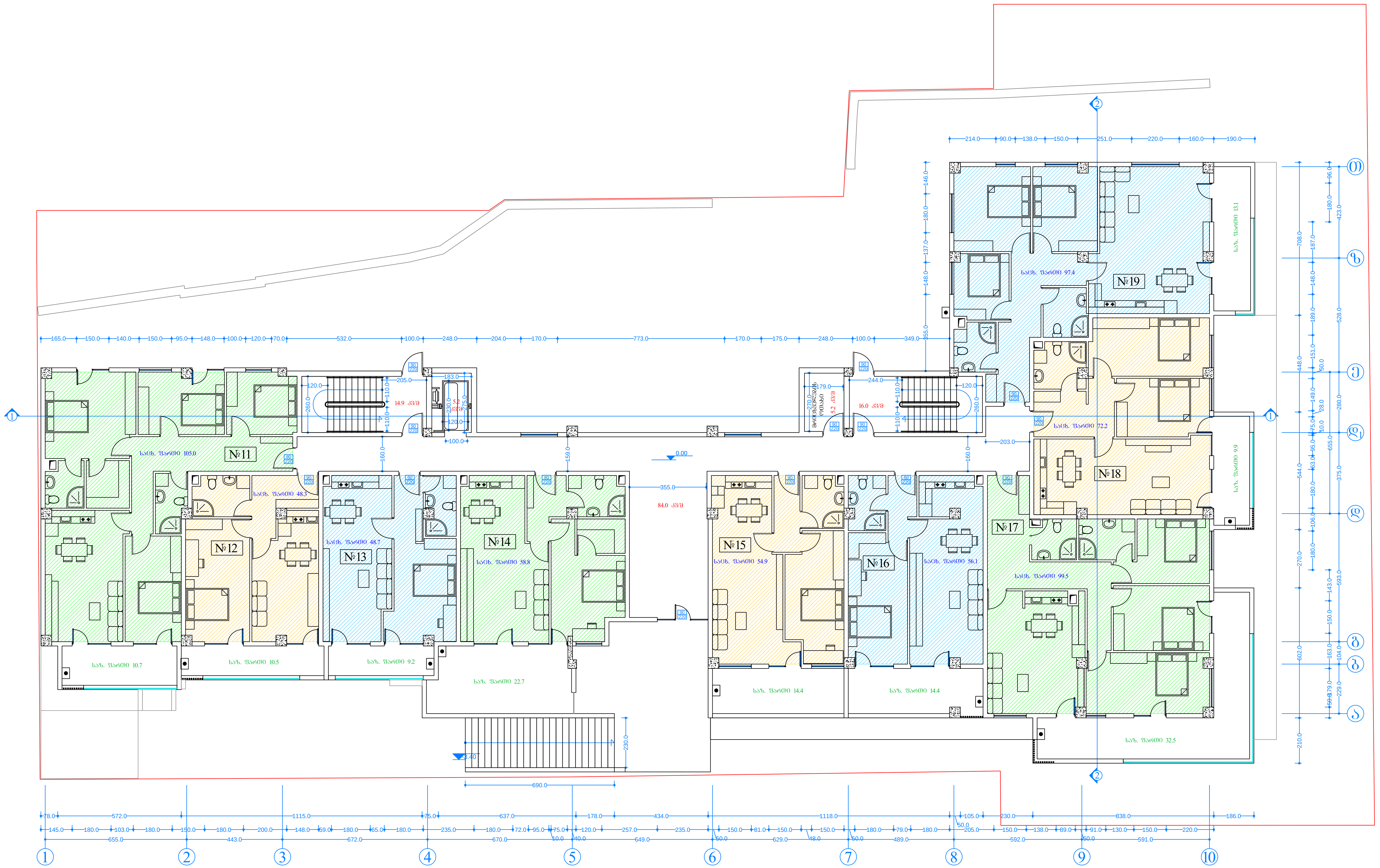

დამკვეთი:
შპს. "პალა ჯგუფი"
ს/კ 400126902

დირექტორი: გიორგი მაღრაძე.
ტელ: 599 32 99 96

შემსრულებელი:

პროექტის ავტორი
არქიტექტორი: ვაჟა ტარასაშვილი ტელ: 599 54 90 08

შეამოწმა: შნობა ნაგებობის უსაფრთხოების წესების სპეციალისტი (41 დადგენილების) ექსპერტი-არქიტექტორი: გიორგი ლოთიშვილი. 593 222 033

შენიშვნა

საც. ფართი 640.9 კვ/მ
საზ. ფართი 137.4 კვ/მ

ЗДАНИЕ

№

ЗДАНИЯ И СООРУЖЕНИЯ

ЗАО «ПЛАНИРОВКА»

г. Москва, Ленинградский пр-т, д. 1

ПЛАН ЭТАЖА

ГОСТ 21.501-2018

Масштаб 1:100

ГЕНЕРАЛЬНЫЙ ПРОЕКТИРОВЩИК

ООО «ГЕОПРОЕКТ»

ИНН 7701234567, КПП 770101001

г. Москва, ул. Строителей, д. 14, стр. 2

тел. +7 (495) 123-45-67

ГИП

Иванов А. С.

Н. контроль

Петрова Е. В.

Разработал

Сидоров К. М.

Проверил

Кузнецова Т. Н.

Согласовано

Главный инженер проекта

Васильев Р. О.

Утверждено

Директор

Смирнов Д. А.

Инв. № подл. 4001269О2

Взам. инв. № "ЭЛЕКТРОСИЛА"

Подпись и дата

Инв. № дубл.

Всего 679,9 м²

Застроено 150,6 м²

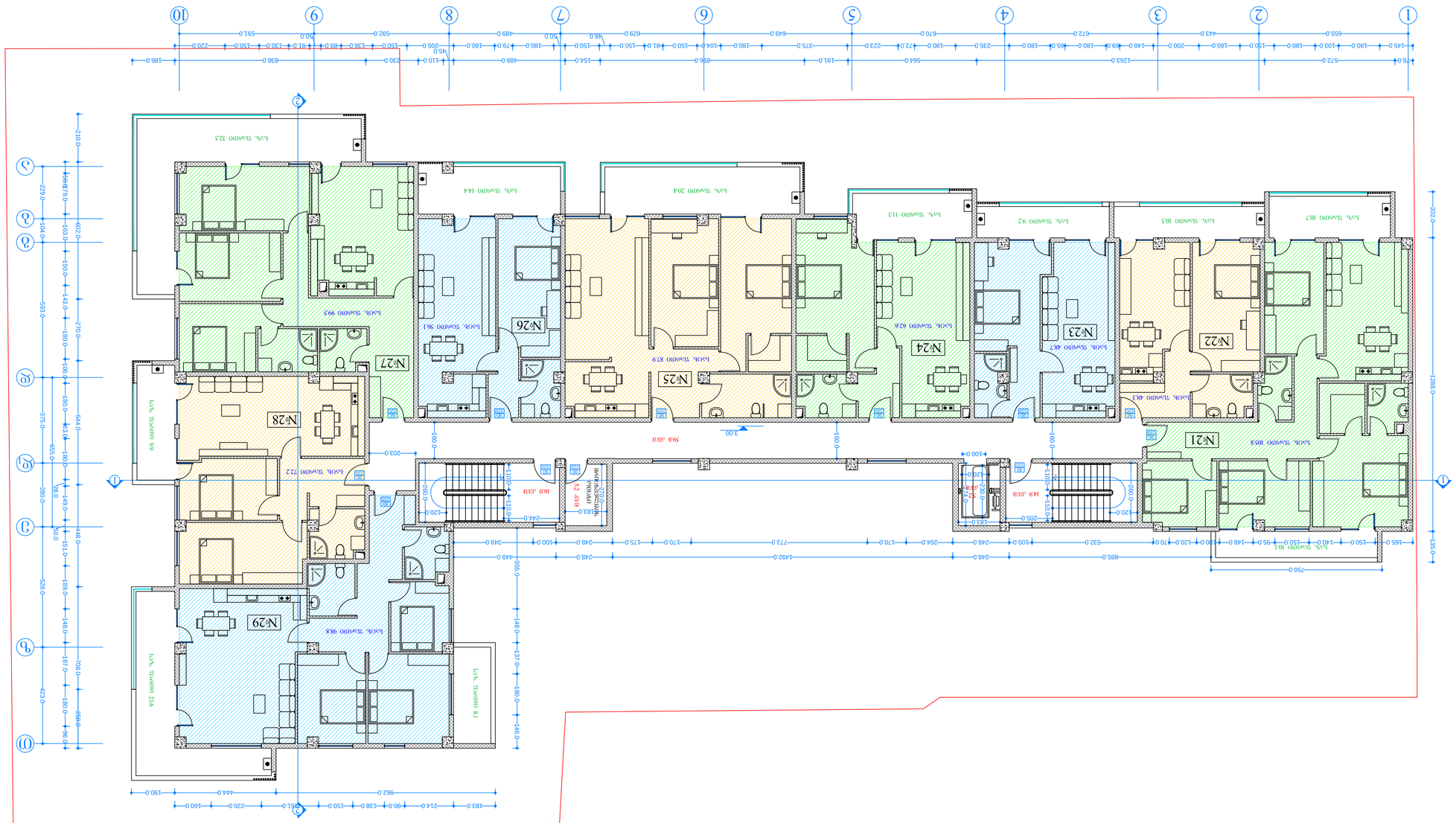

ЗОНИРОВАНИЕ

№

ЗДАНИЕ ЖИЛОЙ ЗАСТРОЙКИ

ЗДАНИЕ БЫТОВОГО ОБСЛУЖИВАНИЯ

ЗДАНИЕ ГОСТИНИЦЫ

ЗДАНИЕ ОБЩЕСТВЕННОГО ПИТАНИЯ

ЗДАНИЕ ОБЩЕСТВЕННОГО УПРАВЛЕНИЯ

ЗДАНИЕ ОБЩЕСТВЕННОГО ОБСЛУЖИВАНИЯ

ЗДАНИЕ ОБЩЕСТВЕННОГО ОБРАЗОВАНИЯ

ЗДАНИЕ ОБЩЕСТВЕННОГО ЗДРАВООХРАНЕНИЯ

ЗДАНИЕ ОБЩЕСТВЕННОГО ОБЩЕЖИТИЯ

ЗДАНИЕ ОБЩЕСТВЕННОГО ПРОИЗВОДСТВА

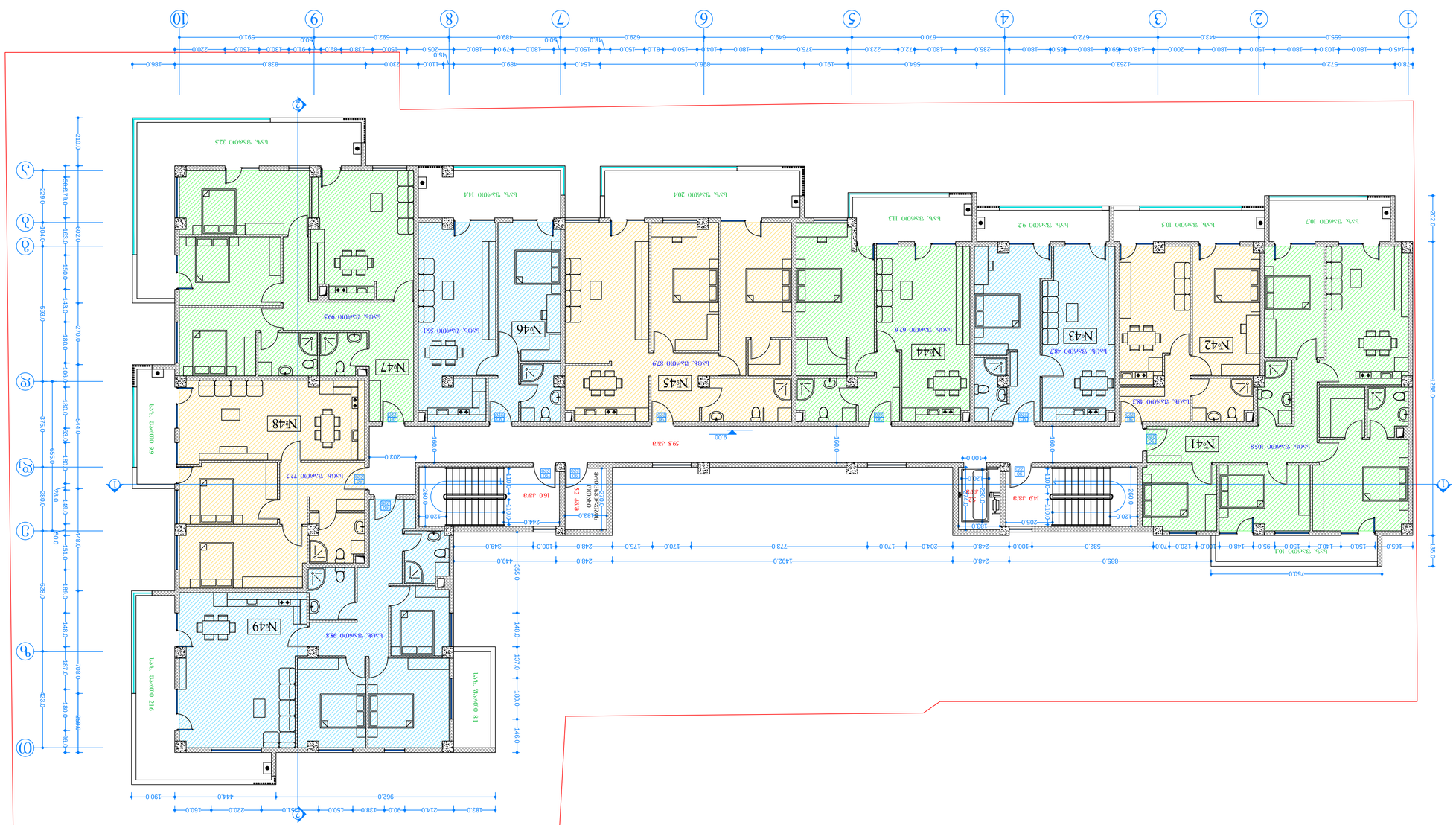

Общая площадь	679,9 м²
Площадь застройки	150,6 м²
Количество этажей	1
Материал стен	Газобетонные блоки D500, толщина 400 мм
Фундамент	Монолитная железобетонная плита, толщина 300 мм
Кровля	Металлочерепица, двускатная, уклон 30°
Перекрытия	Монолитные железобетонные, толщина 200 мм
Окна	Пластиковые, двухкамерный стеклопакет, 1200×1500 мм
Двери входные	Металлические, утеплённые
Отопление	Газовый котёл, радиаторная система
Водоснабжение	Централизованное, скважина
Канализация	Септик, выгребная яма
Электроснабжение	Однофазная сеть, 220 В
Проект разработан	ООО «Архитектурная мастерская «Горизонт», г. Заречье, ул. Садовая, д. 14, оф. 3
Главный архитектор проекта	Ковалёв Дмитрий Сергеевич
Телефон	+7 (495) 312-47-08
Электронная почта	info@gorizont-arch.ru
Номер свидетельства СРО	СРО-П-0042-2018
Дата выдачи свидетельства	12.03.2018
Заказчик	Семья Ивановых
Адрес объекта	Московская область, Одинцовский городской округ, д. Лесные Поляны, ул. Сосновая, участок 7
Кадастровый номер участка	50:20:0040512:187
Площадь участка	1 200 м²
Вид разрешённого использования	Для индивидуального жилищного строительства
Стадия	Рабочая документация
Номер чертежа	АР-01
Масштаб	1:100
Дата составления	14.05.2024
Количество листов	12
Примечание	Все размеры даны в миллиметрах, если не указано иное. Отметки даны относительно уровня чистого пола первого этажа.

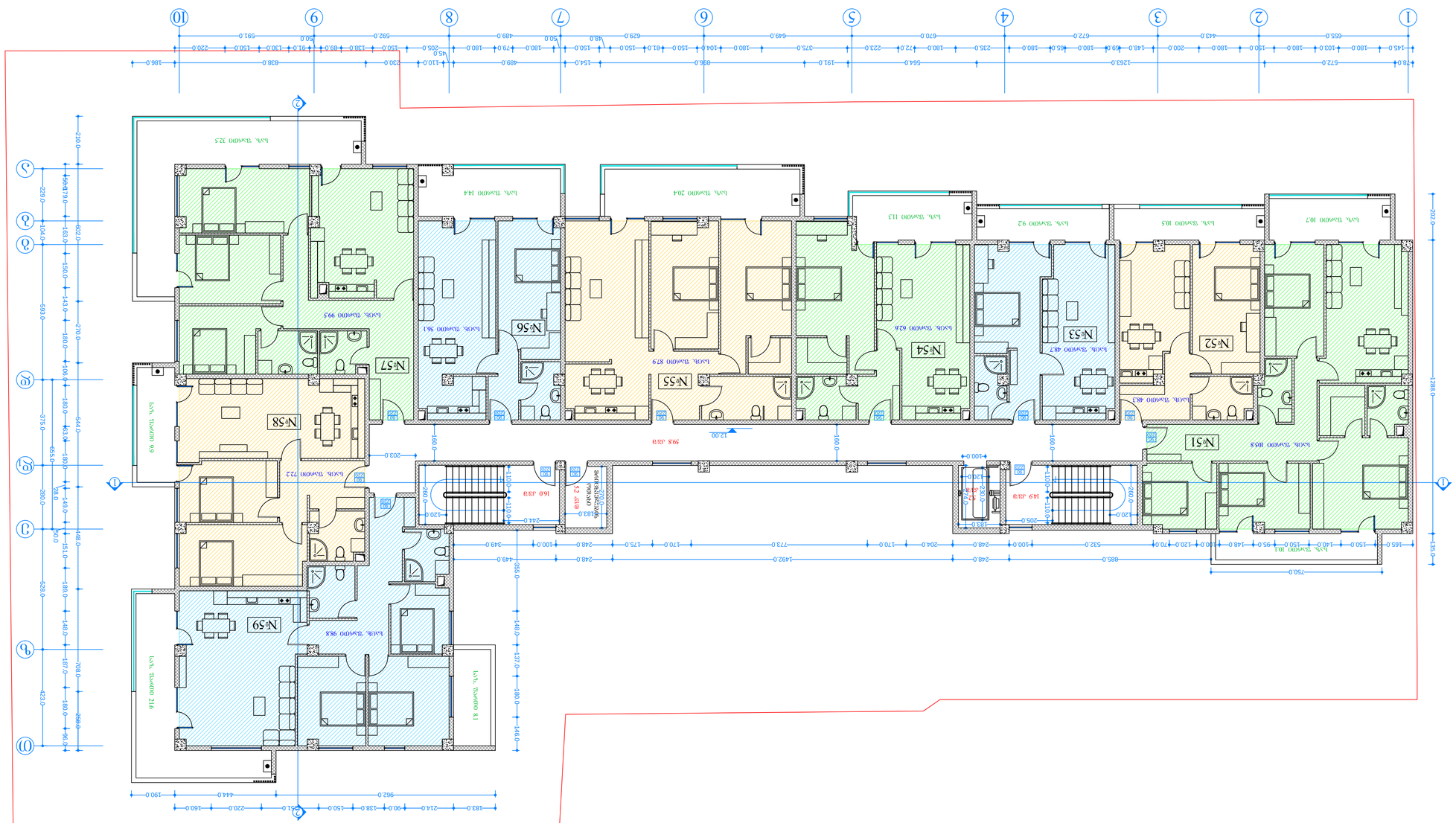

ЭЛЕКТРО

№

ЭЛЕКТРОСНАБЖЕНИЕ

ЭЛЕКТРОСНАБЖЕНИЕ ЖИЛЫХ ЗДАНИЙ. 1:100

ЭЛЕКТРОСНАБЖЕНИЕ ЖИЛЫХ ЗДАНИЙ

ЭЛЕКТРОСНАБЖЕНИЕ

ЭЛЕКТРОСНАБЖЕНИЕ

ЭЛЕКТРОСНАБЖЕНИЕ

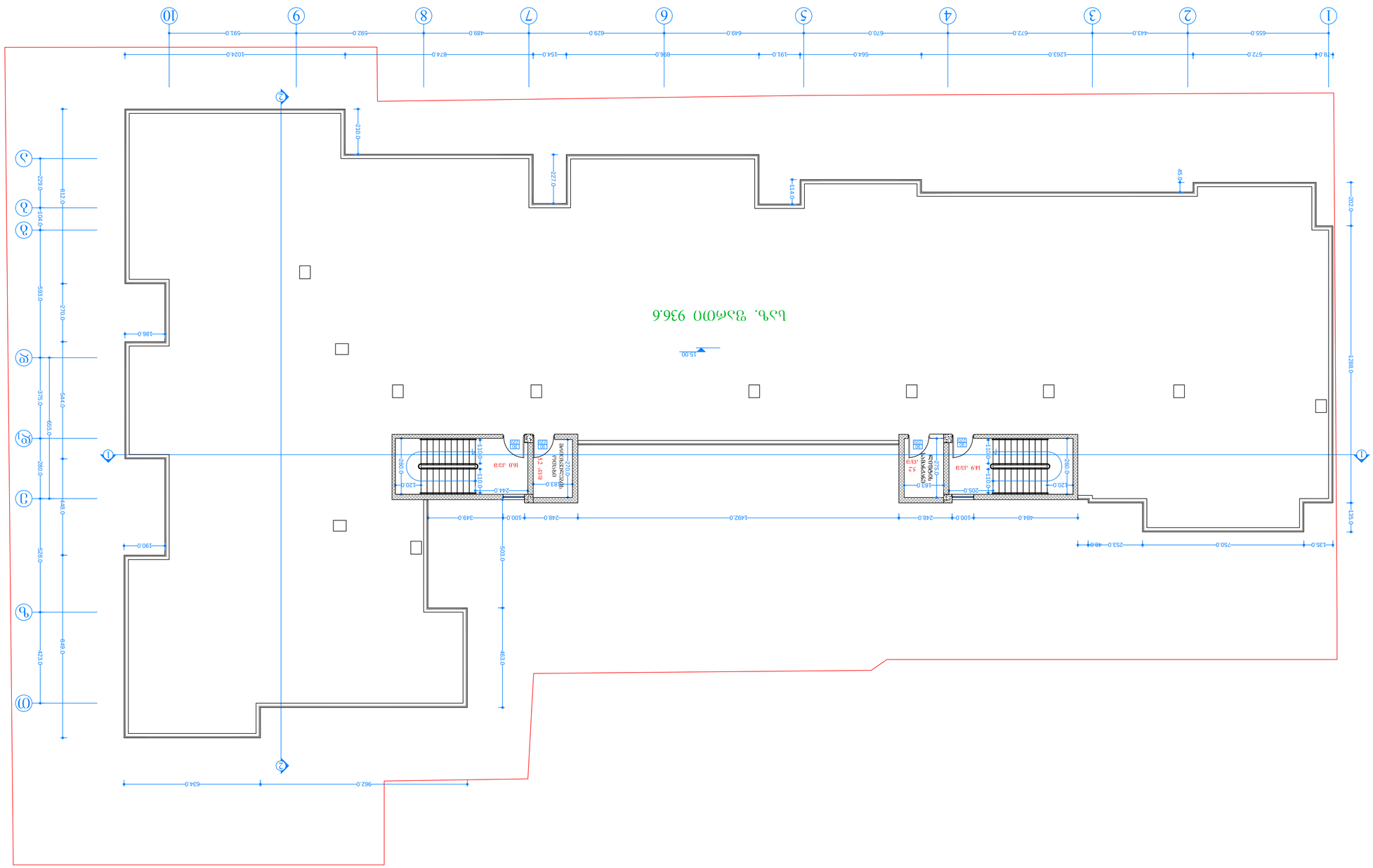
1
2
3
4
5
6
7
8
9
10
78.0
572.0
655.0
143.0
672.0
1263.0
564.0
191.0
656.0
649.0
629.0
154.0
874.0
489.0
592.0
591.0
1024.0
Ա.Ծ. 936.60
15.00
45.04
202.0
1388.0
135.0
750.0
252.0
48.0
136.0
210.0
227.0
114.0
Ա
Ա
Ա

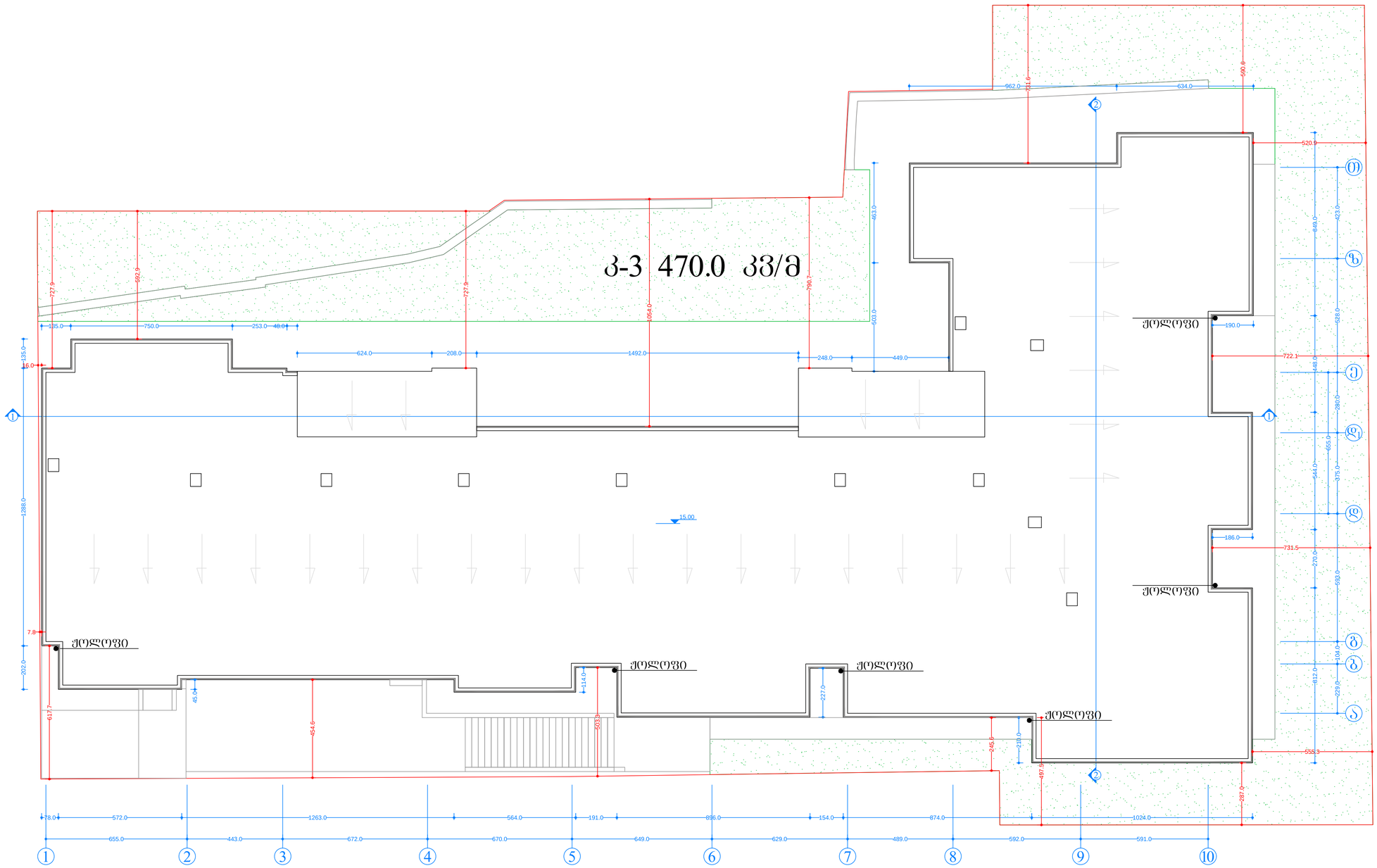

ფურცელი

№

ფურცლის დასახელება

სახურავის გეგმა მ. 1:100

პროექტის სახელწოდება

მის: ქალაქი თბილისი, ნუცუბიძის ფერდობი ს/კ 01.14.16.015.335 საკადასტრო ერთეულზე საპროექტო სასტუმრის არქიტექტურული პროექტი

დამკვეთი:
შპს. "პალა ჯგუფი"
ს/კ 400126902

დირექტორი: გიორგი მაღრაძე.
ტელ: 599 32 99 96

შემსრულებელი:

პროექტის ავტორი
არქიტექტორი: ვაჟა
ტარასაშვილი ტელ: 599 54 90 08

შეამოწმა: შნოგა ნაგებობის უსაფრთხოების წესების სპეციალისტი (41 დადგენილების) ექსპერტი-არქიტექტორი: გიორგი ლოთიშვილი. 593 222 033

შენიშვნა

შიგა გასასვლელის გზა-კიბე
მ. 1:25

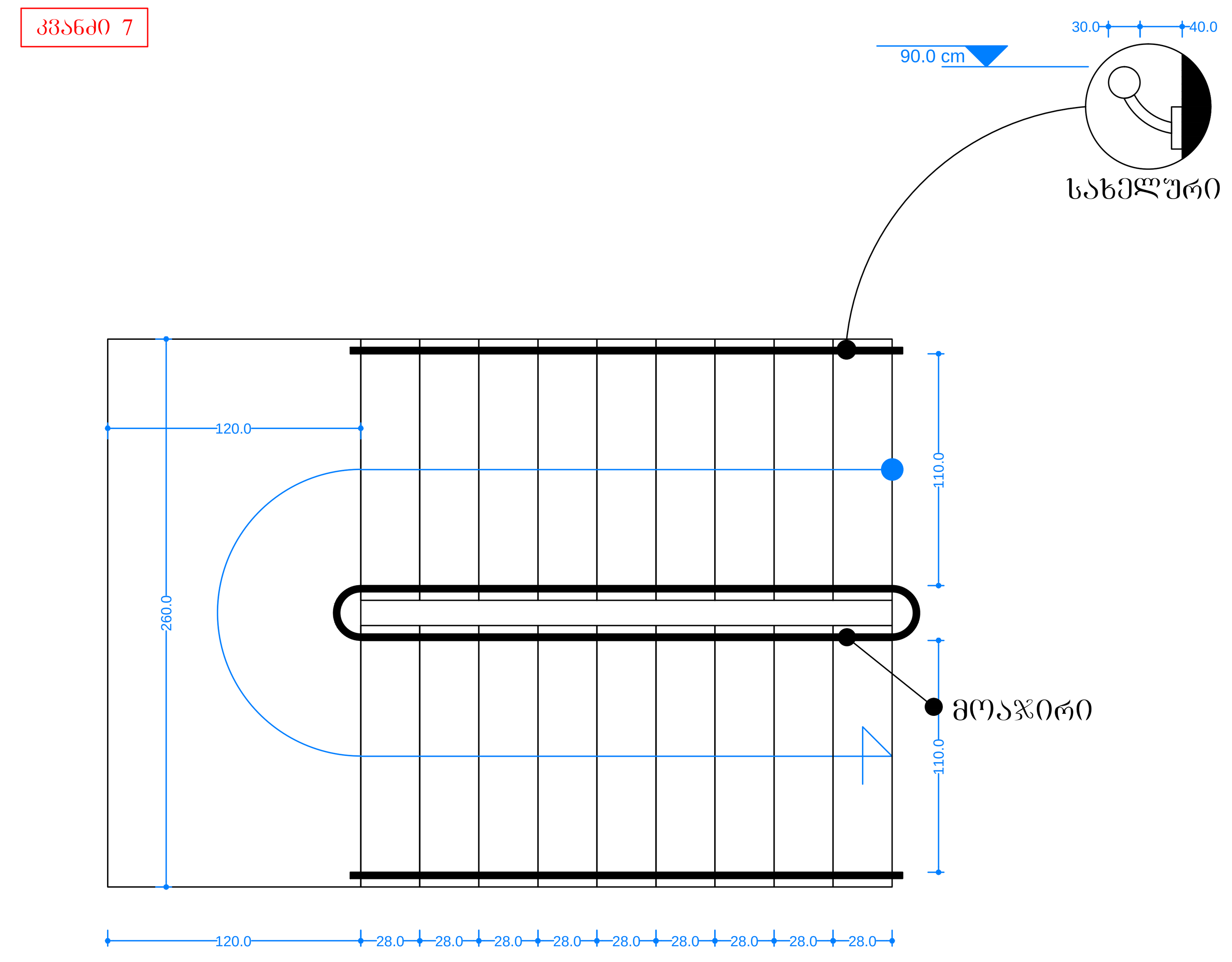

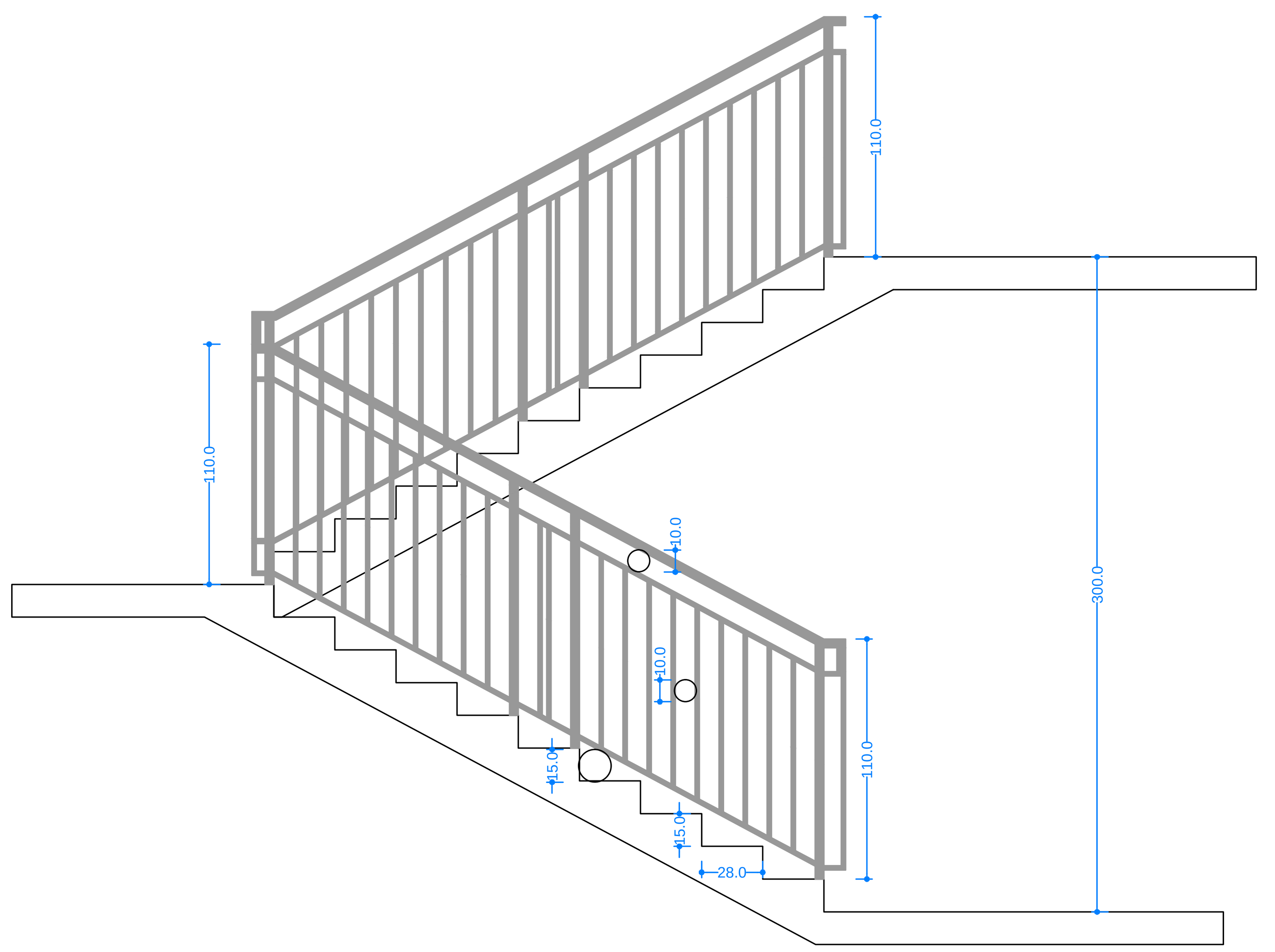

შიგა გასასვლელის გზა-კიბეები
მ. 1:50

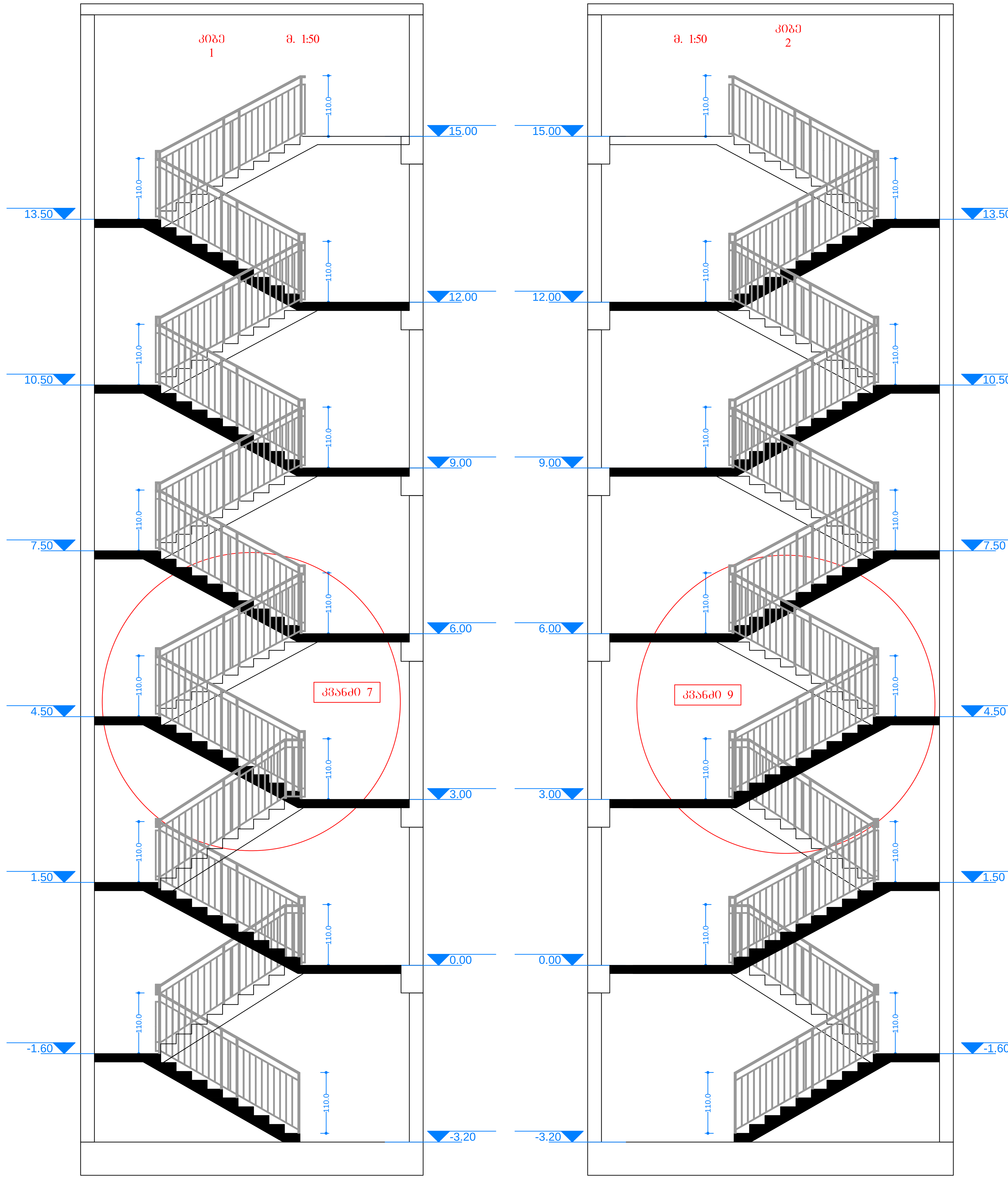

ფურცელი

№

ფურცლის დასახელება

კვანძები

პროექტის სახელწოდება

მის: ქალაქი თბილისი, ნუცუბიძის ფერდობი ს/კ 01.14.16.015.335 საკადასტრო ერთეულზე საპროექტო სასტუმროს არქიტექტურული პროექტი

დამკვეთი:
შპს. "პალა ჯგუფი"
ს/კ 400126902

დირექტორი: გიორგი მაღრაძე.
ტელ: 599 32 99 96

შემსრულებელი:

პროექტის ავტორი არქიტექტორი: ვაჟა ტარასაშვილი ტელ: 599 54 90 08

შეამოწმა: შნობა ნაგებობის უსაფრთხოების წესების სპეციალისტი (41 დადგენილების) ექსპერტი-არქიტექტორი: გიორგი ლოთიშვილი. 593 222 033

შენიშვნა

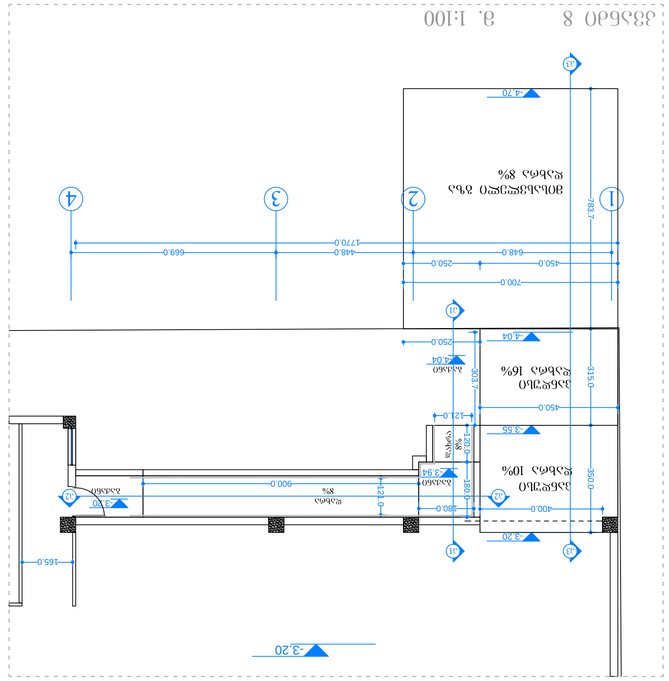

Ситуационен план
М 1:100

Изглед от Б
М 1:50

Изглед от Г
М 1:50

Изглед от Д
М 1:50

Изглед от Е
М 1:50

Изглед от Ж
М 1:50

Изглед от З
М 1:50

Изглед от И
М 1:50

Изглед от К
М 1:50

Изглед от Л
М 1:50

Изглед от М
М 1:50

Изглед от Н
М 1:50

Изглед от О
М 1:50

Изглед от П
М 1:50

Изглед от Р
М 1:50

Изглед от С
М 1:50

Изглед от Т
М 1:50

Изглед от У
М 1:50

Изглед от Ф
М 1:50

Изглед от Х
М 1:50

Изглед от Ц
М 1:50

Изглед от Ч
М 1:50

Изглед от Ш
М 1:50

Изглед от Щ
М 1:50

Изглед от Э
М 1:50

Изглед от Ю
М 1:50

Изглед от Я
М 1:50

Изглед от АА
М 1:50

Изглед от ББ
М 1:50

Изглед от ВВ
М 1:50

Изглед от ГГ
М 1:50

Изглед от ДД
М 1:50

Изглед от ЕЕ
М 1:50

Изглед от ЖЖ
М 1:50

Изглед от ЗЗ
М 1:50

Изглед от ИИ
М 1:50

Изглед от КК
М 1:50

Изглед от ЛЛ
М 1:50

Изглед от ММ
М 1:50

Изглед от НН
М 1:50

Изглед от ОО
М 1:50

Изглед от ПП
М 1:50

Изглед от РР
М 1:50

Изглед от СС
М 1:50

Изглед от ТТ
М 1:50

Изглед от УУ
М 1:50

Изглед от ФФ
М 1:50

Изглед от ХХ
М 1:50

Изглед от ЦЦ
М 1:50

Изглед от ЧЧ
М 1:50

Изглед от ШШ
М 1:50

Изглед от ЩЩ
М 1:50

Изглед от ЭЭ
М 1:50

Изглед от ЮЮ
М 1:50

Изглед от ЯЯ
М 1:50

Изглед от ААА
М 1:50

Изглед от БББ
М 1:50

Изглед от ВВВ
М 1:50

Изглед от ГГГ
М 1:50

Изглед от ДДД
М 1:50

Изглед от ЕЕЕ
М 1:50

Изглед от ЖЖЖ
М 1:50

Изглед от ЗЗЗ
М 1:50

Изглед от ИИИ
М 1:50

Изглед от ККК
М 1:50

Изглед от ЛЛЛ
М 1:50

Изглед от ММЛ
М 1:50

Изглед от ННН
М 1:50

Изглед от ООО
М 1:50

Изглед от ППП
М 1:50

Изглед от РРР
М 1:50

Изглед от ССС
М 1:50

Изглед от ТТТ
М 1:50

Изглед от УУУ
М 1:50

Изглед от ФФФ
М 1:50

Изглед от ХХХ
М 1:50

Изглед от ЦЦЦ
М 1:50

Изглед от ЧЧЧ
М 1:50

Изглед от ШШШ
М 1:50

Изглед от ЩЩЩ
М 1:50

Изглед от ЭЭЭ
М 1:50

Изглед от ЮЮЮ
М 1:50

Изглед от ЯЯЯ
М 1:50

Изглед от ААААА
М 1:50

Изглед от БББББ
М 1:50

Изглед от ВВВВВ
М 1:50

Изглед от ГГГГГ
М 1:50

Изглед от ДДДДД
М 1:50

Изглед от ЕЕЕЕЕ
М 1:50

Изглед от ЖЖЖЖЖ
М 1:50

Изглед от ЗЗЗЗЗ
М 1:50

Изглед от ИИИИИ
М 1:50

Изглед от ККККК
М 1:50

Изглед от ЛЛЛЛЛ
М 1:50

Изглед от ММЛЛЛ
М 1:50

Изглед от ННННН
М 1:50

Изглед от ООООО
М 1:50

Изглед от ППППП
М 1:50

Изглед от РРРРР
М 1:50

Изглед от ССССС
М 1:50

Изглед от ТТТТТ
М 1:50

Изглед от УУУУУ
М 1:50

Изглед от ФФФФФ
М 1:50

Изглед от ХХХХХ
М 1:50

Изглед от ЦЦЦЦЦ
М 1:50

Изглед от ЧЧЧЧЧ
М 1:50

Изглед от ШШШШШ
М 1:50

Изглед от ЩЩЩЩЩ
М 1:50

Изглед от ЭЭЭЭЭ
М 1:50

Изглед от ЮЮЮЮЮ
М 1:50

Изглед от ЯЯЯЯЯ
М 1:50

Изглед от ААААААА
М 1:50

Изглед от БББББББ
М 1:50

Изглед от ВВВВВВВ
М 1:50

Изглед от ГГГГГГГ
М 1:50

Изглед от ДДДДДДД
М 1:50

Изглед от ЕЕЕЕЕЕЕ
М 1:50

Изглед от ЖЖЖЖЖЖЖ
М 1:50

Изглед от ЗЗЗЗЗЗЗ
М 1:50

Изглед от ИИИИИИИ
М 1:50

Изглед от ККККККК
М 1:50

Изглед от ЛЛЛЛЛЛЛ
М 1:50

Изглед от ММЛЛЛЛЛ
М 1:50

Изглед от ННННННН
М 1:50

Изглед от ООООООО
М 1:50

Изглед от ППППППП
М 1:50

Изглед от РРРРРРР
М 1:50

Изглед от ССССССС
М 1:50

Изглед от ТТТТТТТ
М 1:50

Изглед от УУУУУУУ
М 1:50

Изглед от ФФФФФФФ
М 1:50

Изглед от ХХХХХХХ
М 1:50

Изглед от ЦЦЦЦЦЦЦ
М 1:50

Изглед от ЧЧЧЧЧЧЧ
М 1:50

Изглед от ШШШШШШШ
М 1:50

Изглед от ЩЩЩЩЩЩЩ
М 1:50

Изглед от ЭЭЭЭЭЭЭ
М 1:50

Изглед от ЮЮЮЮЮЮЮ
М 1:50

Изглед от ЯЯЯЯЯЯЯ
М 1:50

Изглед от ААААААААА
М 1:50

Изглед от БББББББББ
М 1:50

Изглед от ВВВВВВВВВ
М 1:50

Изглед от ГГГГГГГГГ
М 1:50

Изглед от ДДДДДДДДД
М 1:50

Изглед от ЕЕЕЕЕЕЕЕЕ
М 1:50

Изглед от ЖЖЖЖЖЖЖЖЖ
М 1:50

Изглед от ЗЗЗЗЗЗЗЗЗ
М 1:50

Изглед от ИИИИИИИИИ
М 1:50

Изглед от ККККККККК
М 1:50

Изглед от ЛЛЛЛЛЛЛЛЛ
М 1:50

Изглед от ММЛЛЛЛЛЛЛ
М 1:50

Изглед от ННННННННН
М 1:50

Изглед от ООООООООО
М 1:50

Изглед от ППППППППП
М 1:50

Изглед от РРРРРРРРР
М 1:50

Изглед от ССССССССС
М 1:50

Изглед от ТТТТТТТТТ
М 1:50

Изглед от УУУУУУУУУ
М 1:50

Изглед от ФФФФФФФФФ
М 1:50

Изглед от ХХХХХХХХХ
М 1:50

Изглед от ЦЦЦЦЦЦЦЦЦ
М 1:50

Изглед от ЧЧЧЧЧЧЧЧЧ
М 1:50

Изглед от ШШШШШШШШШ
М 1:50

Изглед от ЩЩЩЩЩЩЩЩЩ
М 1:50

Изглед от ЭЭЭЭЭЭЭЭЭ
М 1:50

Изглед от ЮЮЮЮЮЮЮЮЮ
М 1:50

Изглед от ЯЯЯЯЯЯЯЯЯ
М 1:50

Изглед от ААААААААААА
М 1:50

Изглед от БББББББББББ
М 1:50

Изглед от ВВВВВВВВВВВ
М 1:50

Изглед от ГГГГГГГГГГГ
М 1:50

Изглед от ДДДДДДДДДДД
М 1:50

Изглед от ЕЕЕЕЕЕЕЕЕЕЕ
М 1:50

Изглед от ЖЖЖЖЖЖЖЖЖЖЖ
М 1:50

Изглед от ЗЗЗЗЗЗЗЗЗЗЗ
М 1:50

Изглед от ИИИИИИИИИИИ
М 1:50

Изглед от ККККККККККК
М 1:50

Изглед от ЛЛЛЛЛЛЛЛЛЛЛ
М 1:50

Изглед от ММЛЛЛЛЛЛЛЛЛ
М 1:50

Изглед от ННННННННННН
М 1:50

Изглед от ООООООООООО
М 1:50

Изглед от ППППППППППП
М 1:50

Изглед от РРРРРРРРРРР
М 1:50

Изглед от ССССССССССС
М 1:50

Изглед от ТТТТТТТТТТТ
М 1:50

Изглед от УУУУУУУУУУУ
М 1:50

Изглед от ФФФФФФФФФФФ
М 1:50

Изглед от ХХХХХХХХХХХ
М 1:50

Изглед от ЦЦЦЦЦЦЦЦЦЦЦ
М 1:50

Изглед от ЧЧЧЧЧЧЧЧЧЧЧ
М 1:50

Изглед от ШШШШШШШШШШШ
М 1:50

Изглед от ЩЩЩЩЩЩЩЩЩЩЩ
М 1:50

Изглед от ЭЭЭЭЭЭЭЭЭЭЭ
М 1:50

Изглед от ЮЮЮЮЮЮЮЮЮЮЮ
М 1:50

Изглед от ЯЯЯЯЯЯЯЯЯЯЯ
М 1:50

Изглед от ААААААААААААА
М 1:50

Изглед от БББББББББББББ
М 1:50

Изглед от ВВВВВВВВВВВВВ
М 1:50

Изглед от ГГГГГГГГГГГГГ
М 1:50

Изглед от ДДДДДДДДДДДДД
М 1:50

Изглед от ЕЕЕЕЕЕЕЕЕЕЕЕЕ
М 1:50

Изглед от ЖЖЖЖЖЖЖЖЖЖЖЖЖ
М 1:50

Изглед от ЗЗЗЗЗЗЗЗЗЗЗЗЗ
М 1:50

Изглед от ИИИИИИИИИИИИИ
М 1:50

Изглед от ККККККККККККК
М 1:50

Изглед от ЛЛЛЛЛЛЛЛЛЛЛЛЛ
М 1:50

Изглед от ММЛЛЛЛЛЛЛЛЛЛЛ
М 1:50

Изглед от ННННННННННННН
М 1:50

Изглед от ООООООООООООО
М 1:50

Изглед от ППППППППППППП
М 1:50

Изглед от РРРРРРРРРРРРР
М 1:50

Изглед от ССССССССССССС
М 1:50

Изглед от ТТТТТТТТТТТТТ
М 1:50

Изглед от УУУУУУУУУУУУУ
М 1:50

Изглед от ФФФФФФФФФФФФФ
М 1:50

Изглед от ХХХХХХХХХХХХХ
М 1:50

Изглед от ЦЦЦЦЦЦЦЦЦЦЦЦЦ
М 1:50

Изглед от ЧЧЧЧЧЧЧЧЧЧЧЧЧ
М 1:50

Изглед от ШШШШШШШШШШШШШ
М 1:50

Изглед от ЩЩЩЩЩЩЩЩЩЩЩЩЩ
М 1:50

Изглед от ЭЭЭЭЭЭЭЭЭЭЭЭЭ
М 1:50

Изглед от ЮЮЮЮЮЮЮЮЮЮЮЮЮ
М 1:50

Изглед от ЯЯЯЯЯЯЯЯЯЯЯЯЯ
М 1:50

Изглед от ААААААААААААААА
М 1:50

Изглед от БББББББББББББББ
М 1:50

Изглед от ВВВВВВВВВВВВВВВ
М 1:50

Изглед от ГГГГГГГГГГГГГГГ
М 1:50

Изглед от ДДДДДДДДДДДДДДД
М 1:50

Изглед от ЕЕЕЕЕЕЕЕЕЕЕЕЕЕЕ
М 1:50

Изглед от ЖЖЖЖЖЖЖЖЖЖЖЖЖЖЖ
М 1:50

Изглед от ЗЗЗЗЗЗЗЗЗЗЗЗЗЗЗ
М 1:50

Изглед от ИИИИИИИИИИИИИИИ
М 1:50

Изглед от ККККККККККККККК
М 1:50

Изглед от ЛЛЛЛЛЛЛЛЛЛЛЛЛЛЛ
М 1:50

Изглед от ММЛЛЛЛЛЛЛЛЛЛЛЛ
М 1:50

Изглед от ННННННННННННННН
М 1:50

Изглед от ООООООООООООООО
М 1:50

Изглед от ППППППППППППППП
М 1:50

Изглед от РРРРРРРРРРРРРРР
М 1:50

Изглед от ССССССССССССССС
М 1:50

Изглед от ТТТТТТТТТТТТТТТ
М 1:50

Изглед от УУУУУУУУУУУУУУУ
М 1:50

Изглед от ФФФФФФФФФФФФФФФ
М 1:50

Изглед от ХХХХХХХХХХХХХХХ
М 1:50

Изглед от ЦЦЦЦЦЦЦЦЦЦЦЦЦЦЦ
М 1:50

Изглед от ЧЧЧЧЧЧЧЧЧЧЧЧЧЧЧ
М 1:50

Изглед от ШШШШШШШШШШШШШШШ
М 1:50

Изглед от ЩЩЩЩЩЩЩЩЩЩЩЩЩЩЩ
М 1:50

Изглед от ЭЭЭЭЭЭЭЭЭЭЭЭЭЭЭ
М 1:50

Изглед от ЮЮЮЮЮЮЮЮЮЮЮЮЮЮЮ
М 1:50

Изглед от ЯЯЯЯЯЯЯЯЯЯЯЯЯЯЯ
М 1:50

Изглед от ААААААААААААААААА
М 1:50

Изглед от БББББББББББББББББ
М 1:50

Изглед от ВВВВВВВВВВВВВВВВВ
М 1:50

Изглед от ГГГГГГГГГГГГГГГГГ
М 1:50

Изглед от ДДДДДДДДДДДДДДДДД
М 1:50

Изглед от ЕЕЕЕЕЕЕЕЕЕЕЕЕЕЕЕЕ
М 1:50

Изглед от ЖЖЖЖЖЖЖЖЖЖЖЖЖЖЖЖЖ
М 1:50

Изглед от ЗЗЗЗЗЗЗЗЗЗЗЗЗЗЗЗЗ
М 1:50

Изглед от ИИИИИИИИИИИИИИИИИ
М 1:50

Изглед от ККККККККККККККККК
М 1:50

Изглед от ЛЛЛЛЛЛЛЛЛЛЛЛЛЛЛЛЛ
М 1:50

Изглед от ММЛЛЛЛЛЛЛЛЛЛЛЛЛЛ
М 1:50

Изглед от ННННННННННННННННН
М 1:50

Изглед от ООООООООООООООООО
М 1:50

Изглед от ППППППППППППППППП
М 1:50

Изглед от РРРРРРРРРРРРРРРРР
М 1:50

Изглед от ССССССССССССССССС
М 1:50

Изглед от ТТТТТТТТТТТТТТТТТ
М 1:50

Изглед от УУУУУУУУУУУУУУУУУ
М 1:50

Изглед от ФФФФФФФФФФФФФФФФФ
М 1:50

Изглед от ХХХХХХХХХХХХХХХХХ
М 1:50

Изглед от ЦЦЦЦЦЦЦЦЦЦЦЦЦЦЦЦЦ
М 1:50

Изглед от ЧЧЧЧЧЧЧЧЧЧЧЧЧЧЧЧЧ
М 1:50

Изглед от ШШШШШШШШШШШШШШШШШ
М 1:50

Изглед от ЩЩЩЩЩЩЩЩЩЩЩЩЩЩЩЩЩ
М 1:50

Изглед от ЭЭЭЭЭЭЭЭЭЭЭЭЭЭЭЭЭ
М 1:50

Изглед от ЮЮЮЮЮЮЮЮЮЮЮЮЮЮЮЮЮ
М 1:50

Изглед от ЯЯЯЯЯЯЯЯЯЯЯЯЯЯЯЯЯ
М 1:50

Изглед от ААААААААААААААААААА
М 1:50

Изглед от БББББББББББББББББББ
М 1:50

Изглед от ВВВВВВВВВВВВВВВВВВВ
М 1:50

Изглед от ГГГГГГГГГГГГГГГГГГГ
М 1:50

Изглед от ДДДДДДДДДДДДДДДДДДД
М 1:50

Изглед от ЕЕЕЕЕЕЕЕЕЕЕЕЕЕЕЕЕЕЕ
М 1:50

Изглед от ЖЖЖЖЖЖЖЖЖЖЖЖЖЖЖЖЖЖЖ
М 1:50

Изглед от ЗЗЗЗЗЗЗЗЗЗЗЗЗЗЗЗЗЗЗ
М 1:50

Изглед от ИИИИИИИИИИИИИИИИИИИ
М 1:50

Изглед от ККККККККККККККККККК
М 1:50

Изглед от ЛЛЛЛЛЛЛЛЛЛЛЛЛЛЛЛЛЛ
М 1:50

Изглед от ММЛЛЛЛЛЛЛЛЛЛЛЛЛЛЛ
М 1:50

Изглед от ННННННННННННННННННН
М 1:50

Изглед от ООООООООООООООООООО
М 1:50

Изглед от ППППППППППППППППППП
М 1:50

Изглед от РРРРРРРРРРРРРРРРРРР
М 1:50

Изглед от ССССССССССССССССССС
М 1:50

Изглед от ТТТТТТТТТТТТТТТТТТТ
М 1:50

Изглед от УУУУУУУУУУУУУУУУУУУ
М 1:50

Изглед от ФФФФФФФФФФФФФФФФФФФ
М 1:50

Изглед от ХХХХХХХХХХХХХХХХХХХ
М 1:50

Изглед от ЦЦЦЦЦЦЦЦЦЦЦЦЦЦЦЦЦЦ
М 1:50

Изглед от ЧЧЧЧЧЧЧЧЧЧЧЧЧЧЧЧЧЧ
М 1:50

Изглед от ШШШШШШШШШШШШШШШШШШ
М 1:50

Изглед от ЩЩЩЩЩЩЩЩЩЩЩЩЩЩЩЩЩЩ
М 1:50

Изглед от ЭЭЭЭЭЭЭЭЭЭЭЭЭЭЭЭЭЭ
М 1:50

Изглед от ЮЮЮЮЮЮЮЮЮЮЮЮЮЮЮЮЮЮ
М 1:50

Изглед от ЯЯЯЯЯЯЯЯЯЯЯЯЯЯЯЯЯЯ
М 1:50

Изглед от ААААААААААААААААААA

