ავტოსადგომის გეგმა -6.00 ნიშნულზე მ.1:200

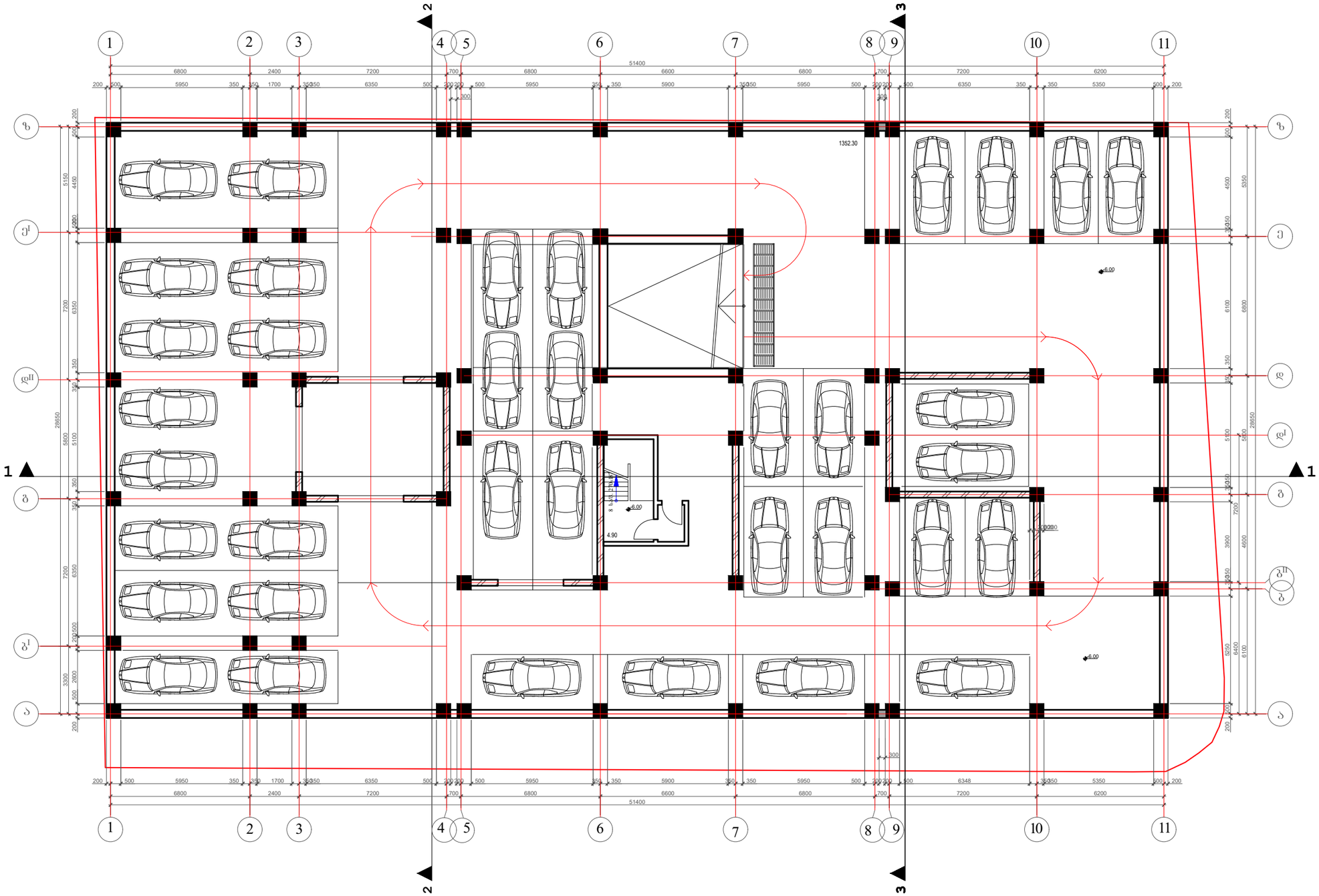

შენიშვნები:

1. ნახაზზე ზომები მოცემულია მმ-ში
2. ნახაზზე ნიშნულები მოცემულია მ-ში

დაკვეთა	CAD. FILE	ფორმატი	თარიღი
02.11	dwg	A3	2011

შესწორება

შენიშვნა:

პირობითი აღნიშვნები:

ნახაზის დასახელება:

გეგმა -6.00 ნიშნულზე

ობიექტის დასახელება:

მრავალფუნქციური მრავალბინიანი საცხოვრებელი სახლი

დამკვეთი:	ამხ. "ვარკეთილი 2006"
მისამართი:	
მთავარი არქიტექტორი	ვ. აბრამიშვილი
შესრულა	

ამხ. "ვარკეთილი 2006"
ტელ: +995 592 29-33-10

სტ.	მასშ.	ფურც.	ფურც. რ	ვარ.
ა.პ.	1:200	ა-1	26	ა

გეგმა -3.00 ნიშნულზე მ.1:200

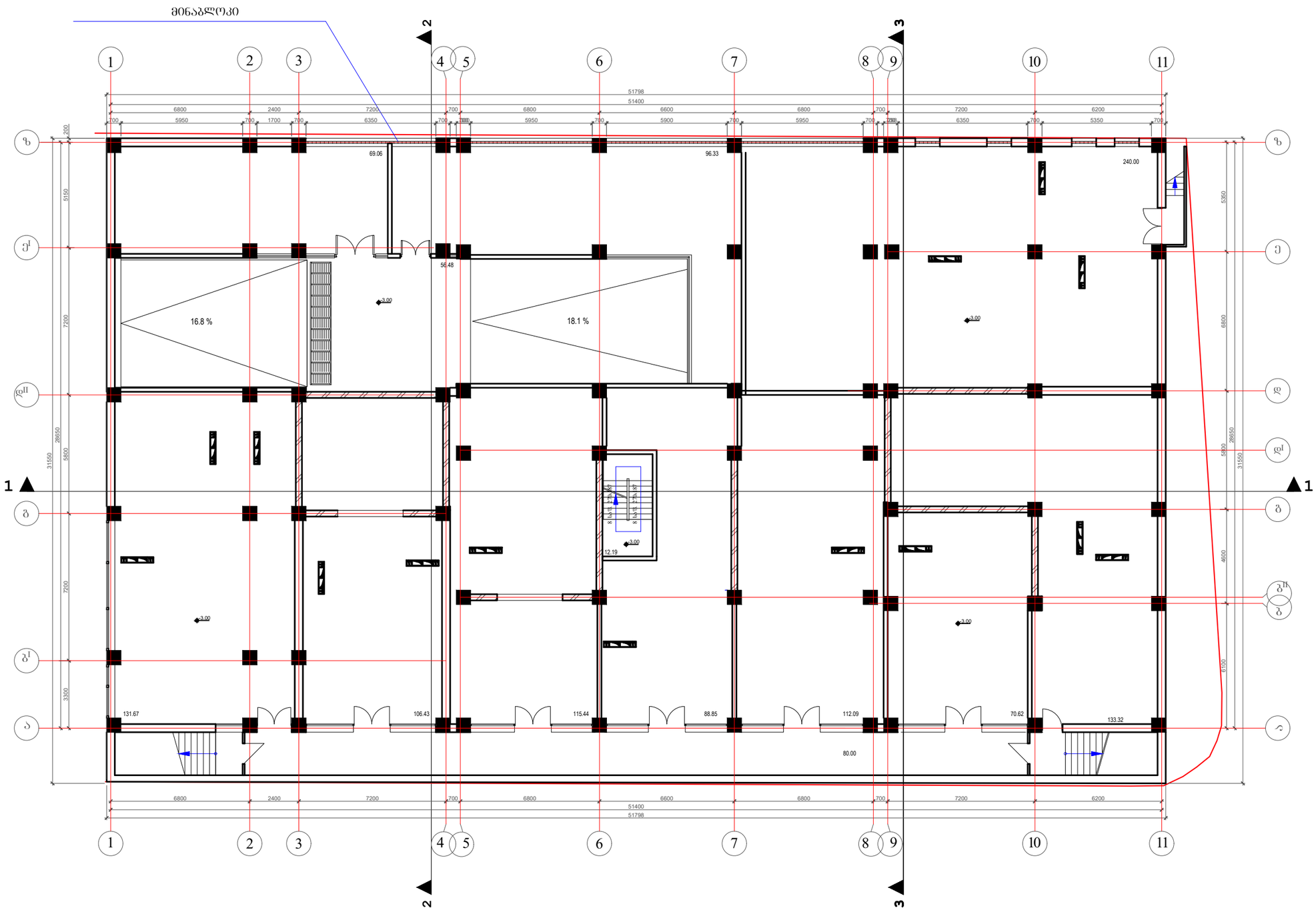

შენიშვნები:

1. ნახაზზე ზომები მოცემულია მმ-ში
2. ნახაზზე ნიშნულები მოცემულია მ-ში

დაკვეთა	CAD. FILE	ფორმატი	თარიღი
02.11	dwg	A3	2011

შესყორება

შენიშვნა:

პირობითი აღნიშვნები:

ნახაზის დასახელება:

გეგმა -3.00 ნიშნულზე

ობიექტის დასახელება:

მრავალფუნქციური მრავალბინიანი საცხოვრებელი სახლი

დამკვეთი:	ამხ. "ვარკეთილი 2006"	
მისამართი:		
მთავარი არქიტექტორი	ვ. აბრამიშვილი	
შესრულა		

ამხ. "ვარკეთილი 2006"
ტელ: +995 592 29-33-10

სტ.	მასშ.	ფურც.	ფურც. რ	ვარ.
ა.პ.	1:200	ა-2	26	ა

პირველი სართულის გეგმა 0.00 ნიშნულზე მ.1:200

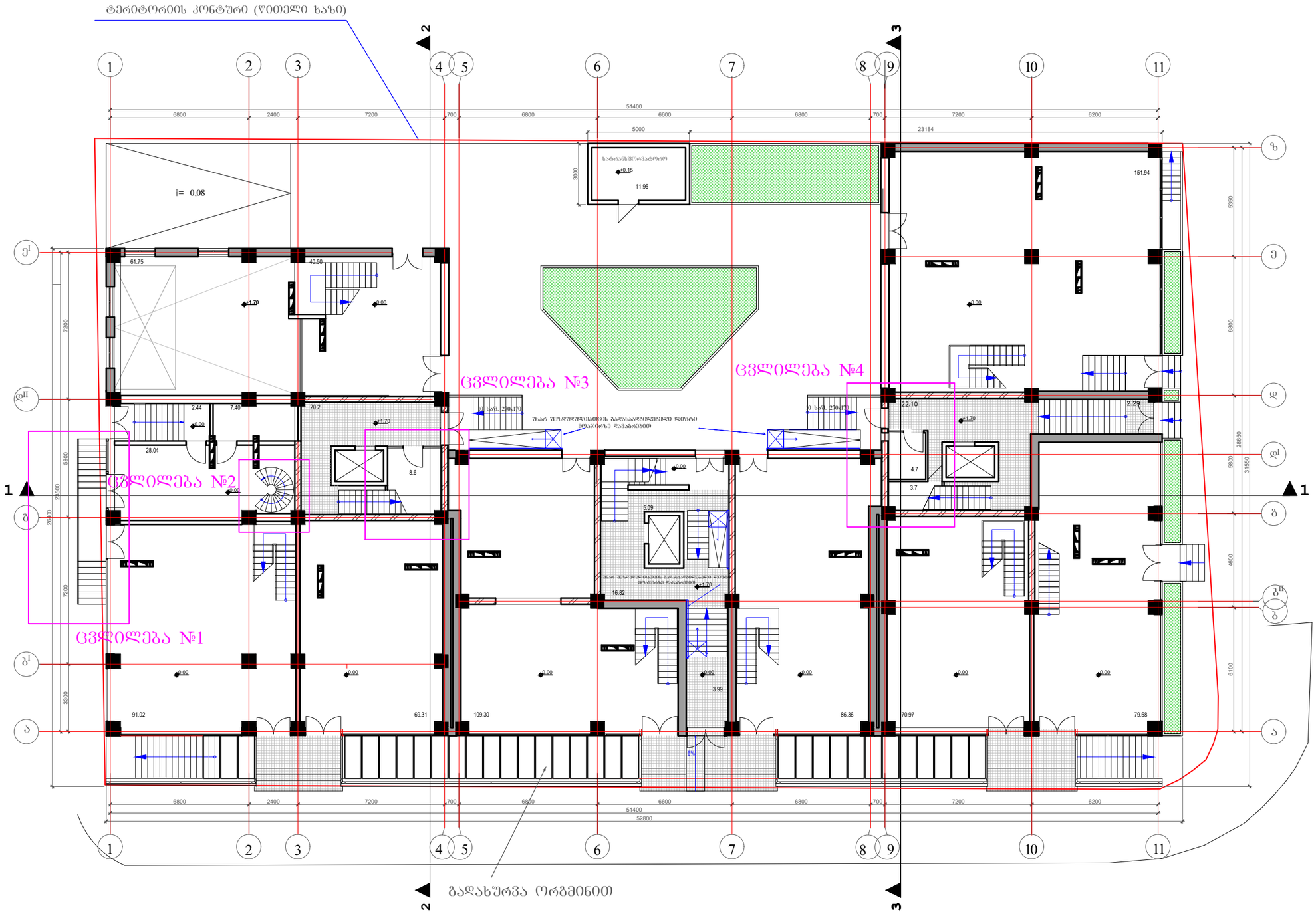

შენიშვნები:

1. ნახაზზე ზომები მოცემულია მმ-ში
2. ნახაზზე ნიშნულები მოცემულია მ-ში

დაკვეთა	CAD. FILE	ფორმატი	თარიღი
02.11	dwg	A3	2011

შესწორება

შენიშვნა:

პიროგითი აღნიშვნები:

ცვლილება №1

გარედან მოეწყობა ორი კიბე კომერციულ ფართებში ასასვლელად

ცვლილება №2

მოიხსნება არსებული შიდა კიბე და ფართის სხვა ნაწილში მოეწყობა ანტრესოლზე ასასვლელი მრგვალი კიბე

ცვლილება №3

კიბის უჯრედში გამოეყოფა ოთახი დამხმარე ფართად

ცვლილება №4

შეიცვალა კიბის უჯრედში არსებული გამოყოფილი დამხმარე ფართის კონფიგურაცია - დაეყო ორ მცირე დამხმარე ფართად

ნახაზის დასახელება:

გეგმა 0.00 ნიშნულზე

ობიექტის დასახელება:

მრავალფუნქციური მრავალბინიანი საცხოვრებელი სახლი

დამკვეთი:	ამხ. "ვარკეთილი 2006"	
მისამართი:		
მთავარი არქიტექტორი	ვ. აბრამიშვილი	
შესრულა		

ამხ. "ვარკეთილი 2006"
ტელ: +995 592 29-33-10

სტ.	მასშ.	ფურც.	ფურც. რ	ვარ.
ა.პ.	1:200	ა-3	26	ა

დაკვეთა	CAD. FILE	ფორმატი	თარიღი
02.11	dwg	A3	2011

შესწორება

შენიშვნა:

ტერიტორიის კონტური (წითელი ხაზი)

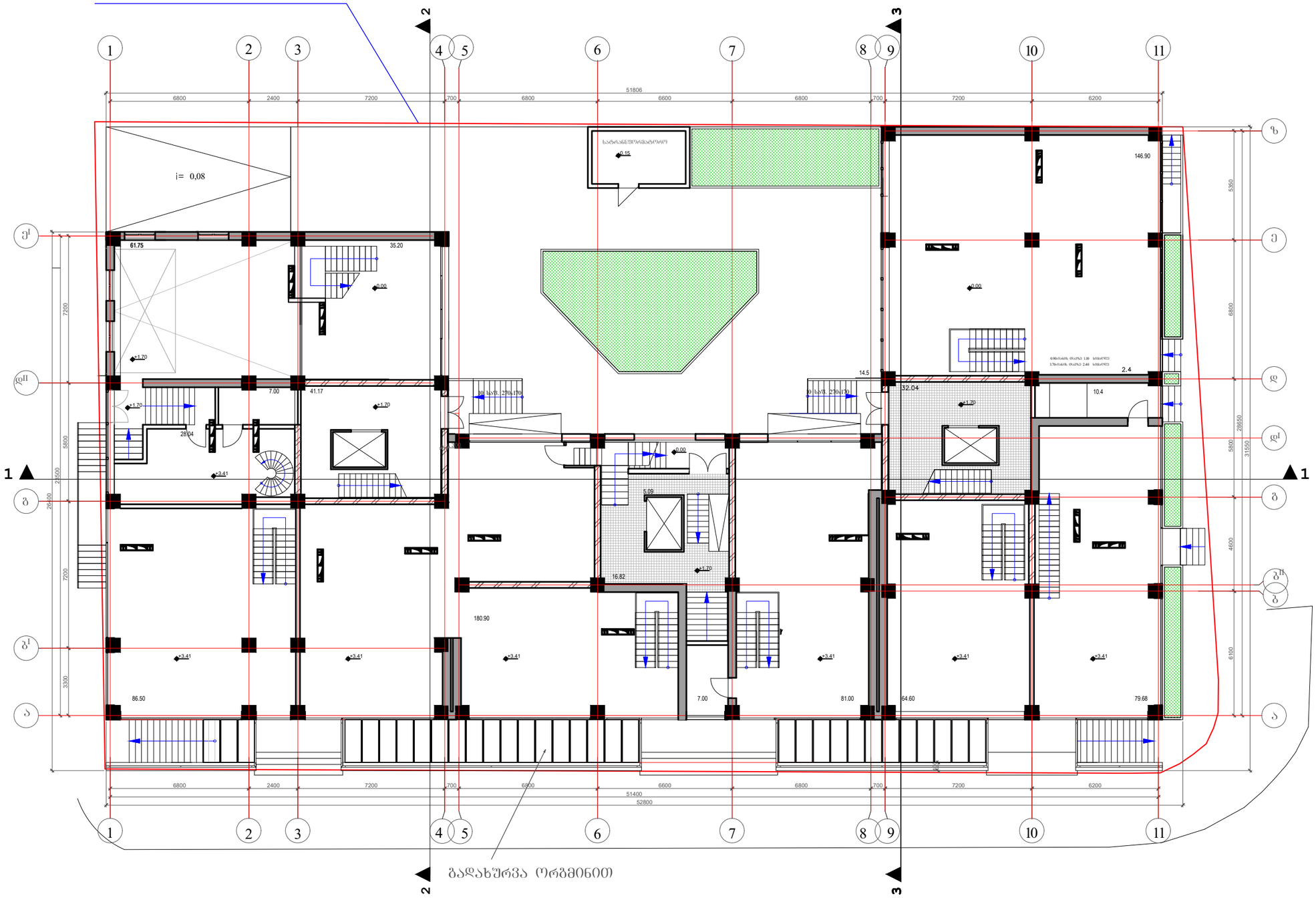

პიროგითი აღნიშვნები:

505.04 ანტრესოლის ფართი (კომერციული, არასრული სართული, ჭერის სიმაღლე 2.29)

დამატებული ფართი (დამხმარე)

ფართი რომელიც გამოაკლდა კიბის უჯრედის ფართს და დაემატა დამხმარე ფართებს

ნახაზის დასახელება:

ანტრესოლის გეგმა 3.41 ნიშნულზე

ობიექტის დასახელება:

მრავალფუნქციური მრავალბინიანი საცხოვრებელი სახლი

დამკვეთი:	ამხ. "ვარკეთილი 2006"	
მისამართი:		
მთავარი არქიტექტორი	ვ. აბრამიშვილი	
შესრულა		

ამხ. "ვარკეთილი 2006"
ტელ: +995 592 29-33-10

სტ.	მასშ.	ფურც.	ფურც. რ	ფარ.
ა.პ.	1:200	ა-3	26	ა

მეორე სართულის გეგმა +6.00 ნიშნულზე მ.1:200

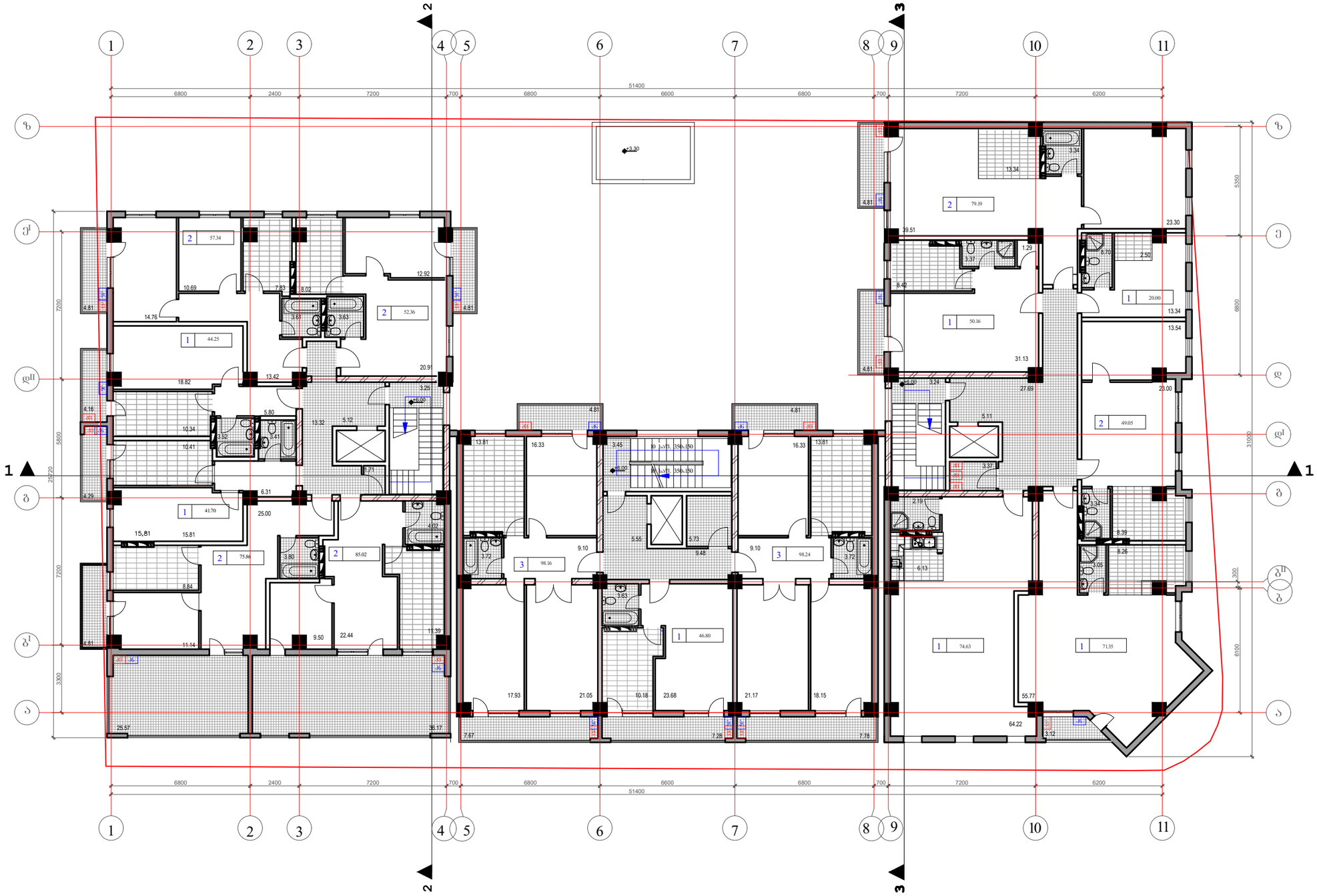

შენიშვნები:

1. ნახაზზე ზომები მოცემულია მმ-ში
2. ნახაზზე ნიშნულები მოცემულია მ-ში

დაკვეთა	CAD. FILE	ფორმატი	თარიღი
02.11	dwg	A3	2011

შესვორება

შენიშვნა:

პიროგითი აღნიშვნები:

3

ნახაზის დასახელება:

გეგმა +6.00 ნიშნულზე

ობიექტის დასახელება:

მრავალფუნქციური მრავალბინიანი საცხოვრებელი სახლი

დამკვეთი:	ამხ. "ვარკეთილი 2006"	
მისამართი:		
მთავარი არქიტექტორი	ვ. აბრამიშვილი	
შესრულა		

ამხ. "ვარკეთილი 2006"
ტელ: +995 592 29-33-10

სტ.	მასშ.	ფურც.	ფურც. რ	ვარ.
ა.პ.	1:200	ა-4	26	ა

მესამე სართულის გეგმა +9.30 ნიშნულზე მ.1:200

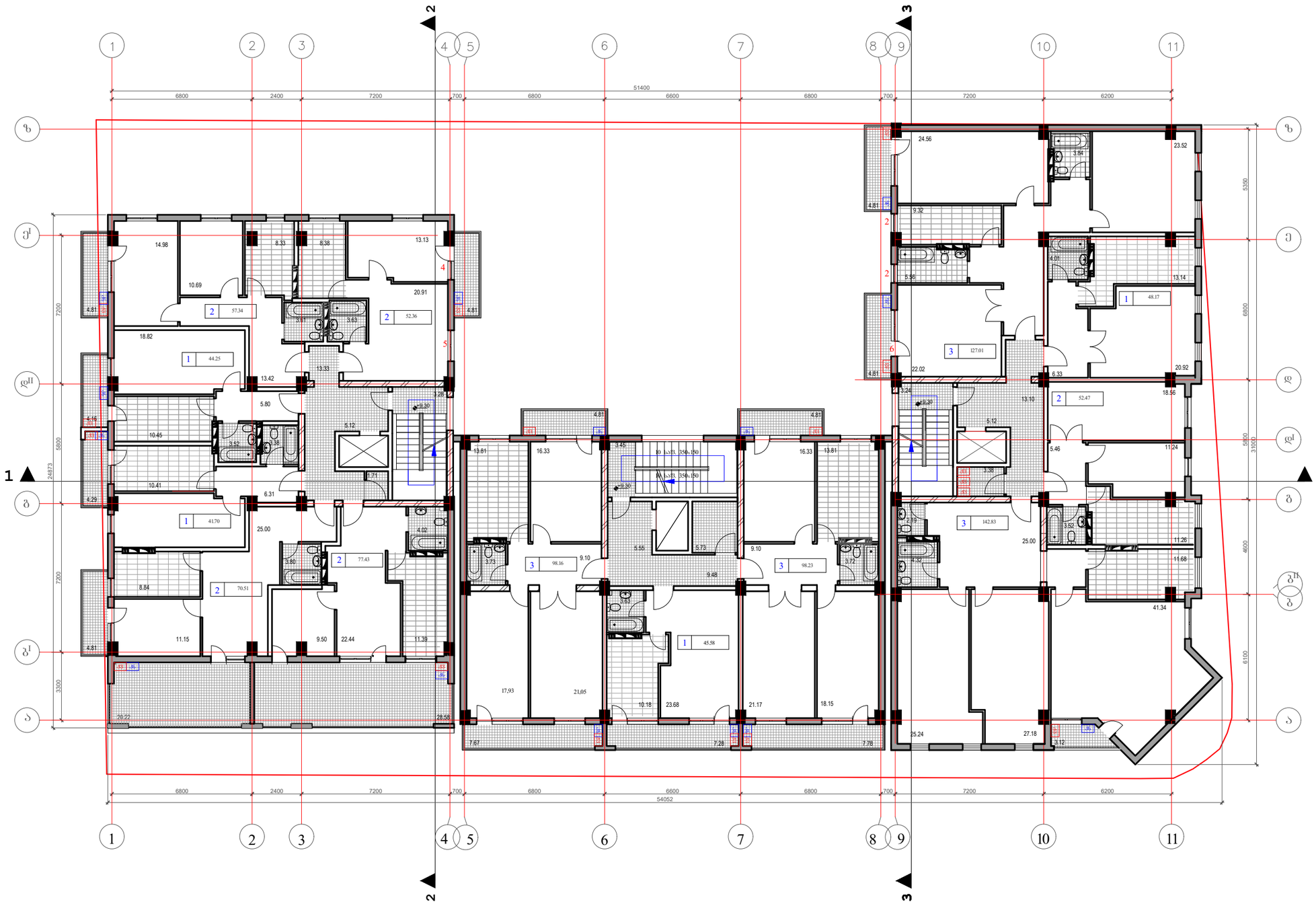

დაკვეთა	CAD. FILE	ფორმატი	თარიღ
02.11	dwg	A3	2011

შესწორება

შენიშვნა:

პიროგითი აღნიშვნები:

3

კნ კონდენციონერის გარე ბლოკი

ქვ გათბობის ქვაბი (მოწყობილია აივნის მოაჯირის სიმაღლეში)

ნახაზის დასახელება:

გეგმა +9.30 ნიშნულზე

ობიექტის დასახელება:

მრავალფუნქციური მრავალბინიანი საცხოვრებელი სახლი

დამკვეთი:	ამხ. "ვარკეთილი 2006"	
მისამართი:		
მთავარი არქიტექტორი	ვ. აბრამიშვილი	
შესრულა		

ამხ. "ვარკეთილი 2006"
ტელ: +995 592 29-33-10

სტ.	მასშ.	ფურც.	ფურც. რ	ვარ.
ა.პ.	1:200	ა-5	26	ა

დაკვეთა	CAD. FILE	ფორმატი	თარიღ
02.11	dwg	A3	2011

მეოთხე სართულის გეგმა +12.60 ნიშნულზე მ.1:200

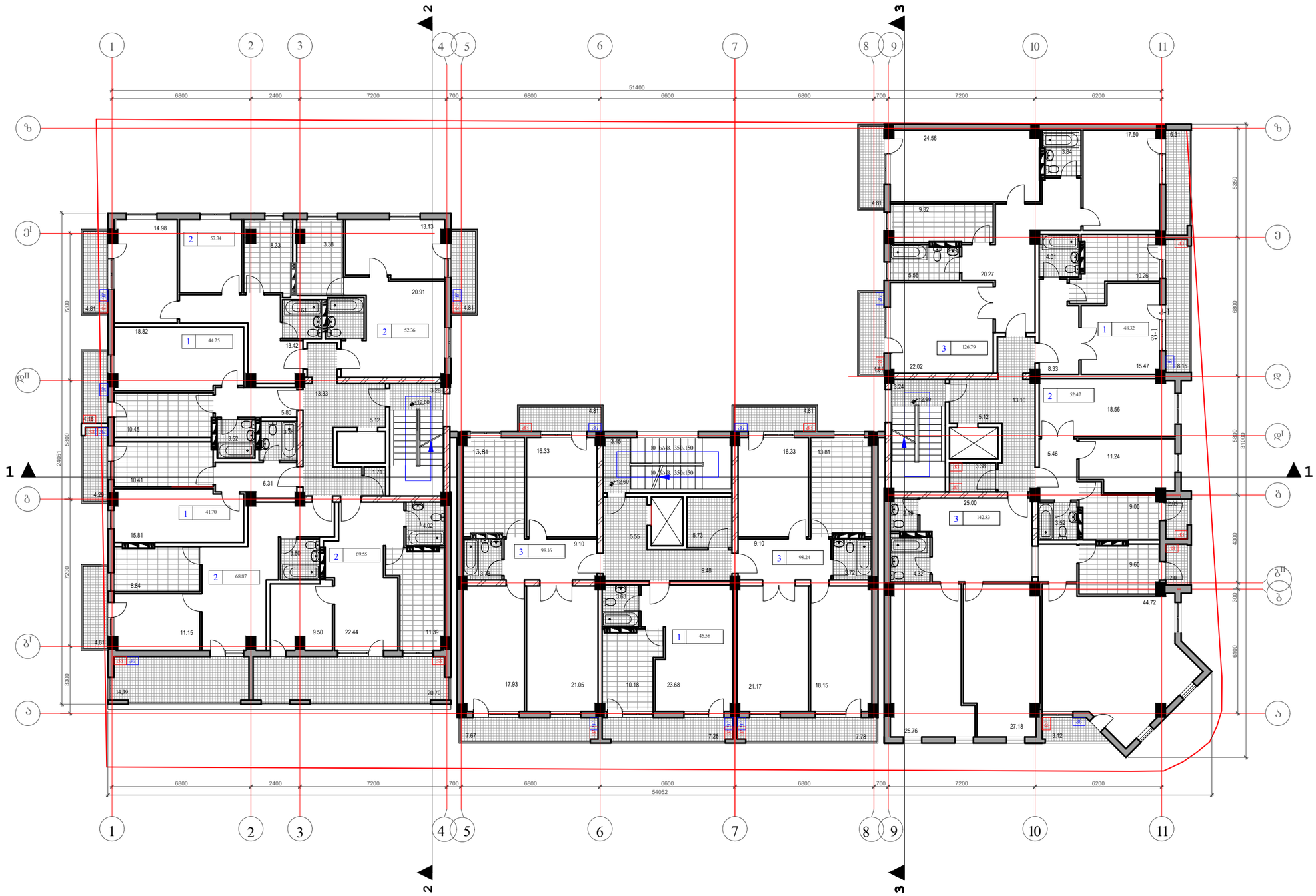

შესწორება

შენიშვნა:

პირობითი აღნიშვნები:

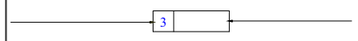

კნ კონდეციონერის გარე ბლოკი

ძვ გათბობის ძვაბი (მოწყობილია აივნის მოაჯირის სიმაღლეში)

ნახაზის დასახელება:

გეგმა +12.60 ნიშნულზე

ობიექტის დასახელება:

მრავალფუნქციური მრავალბინიანი საცხოვრებელი სახლი

დამკვეთი:	ამხ. "ვარკეთილი 2006"
მისამართი:	
მთავარი არქიტექტორი	ვ. აბრამიშვილი
შეასრულა	

ამხ. "ვარკეთილი 2006"
ტელ: +995 592 29-33-10

სტ.	მასშ.	ფურც.	ფურც. რ	ვარ.
ა.პ.	1:200	ა-6	26	ა

შენიშვნები:

1. ნახაზზე ზომები მოცემულია მმ-ში
2. ნახაზზე ნიშნულები მოცემულია მ-ში

დაკვეთა	CAD. FILE	ფორმატი	თარიღ
02.11	dwg	A3	2011

მეხუთე სართულის გეგმა +15.90 ნიშნულზე მ.1:200

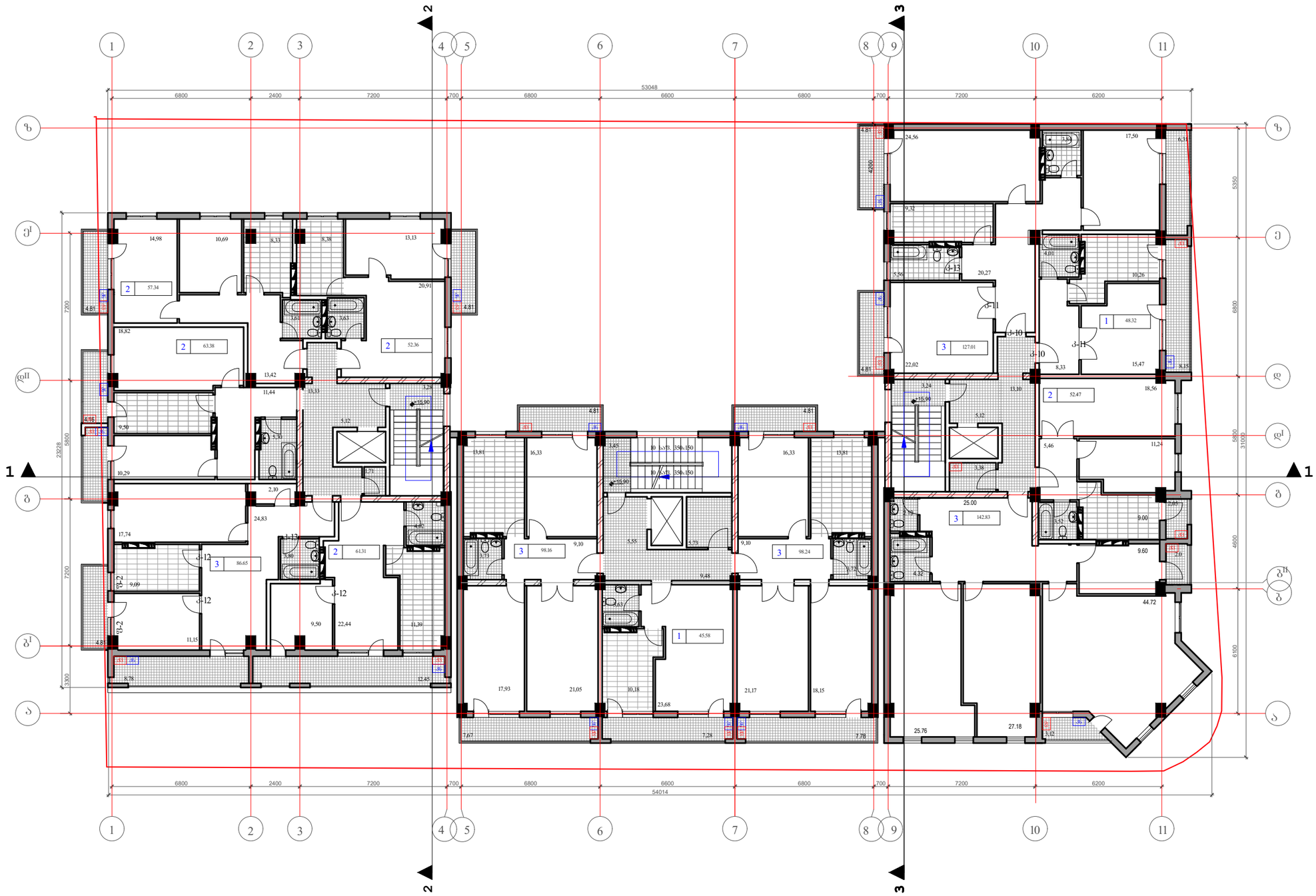

შენიშვნები:

1. ნახაზზე ზომები მოცემულია მმ-ში
2. ნახაზზე ნიშნულები მოცემულია მ-ში

შესწორება

შენიშვნა:

პირობითი აღნიშვნები:

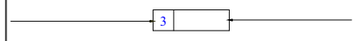

ჰნ კონდეციონერის გარე ბლოკი

ჰვ გათბობის ჰვაბი (მოწყობილია აივნის მოაჯირის სიმაღლეში)

ნახაზის დასახელება:

გეგმა +15.90 ნიშნულზე

ობიექტის დასახელება:

მრავალფუნქციური მრავალბინიანი საცხოვრებელი სახლი

დამკვეთი:	ამხ. "ვარკეთილი 2006"
მისამართი:	
მთავარი არქიტექტორი	ვ. აბრამიშვილი
შეასრულა	

ამხ. "ვარკეთილი 2006"
ტელ: +995 592 29-33-10

სტ.	მასშ.	ფურც.	ფურც. რ	ვარ.
ა.პ.	1:200	ა-7	26	ა

დაკვეთა	CAD. FILE	ფორმატი	თარიღ
02.11	dwg	A3	2011

მეექვსე სართულის ბეგმა +19.20 ნიშნულზე მ.1:200

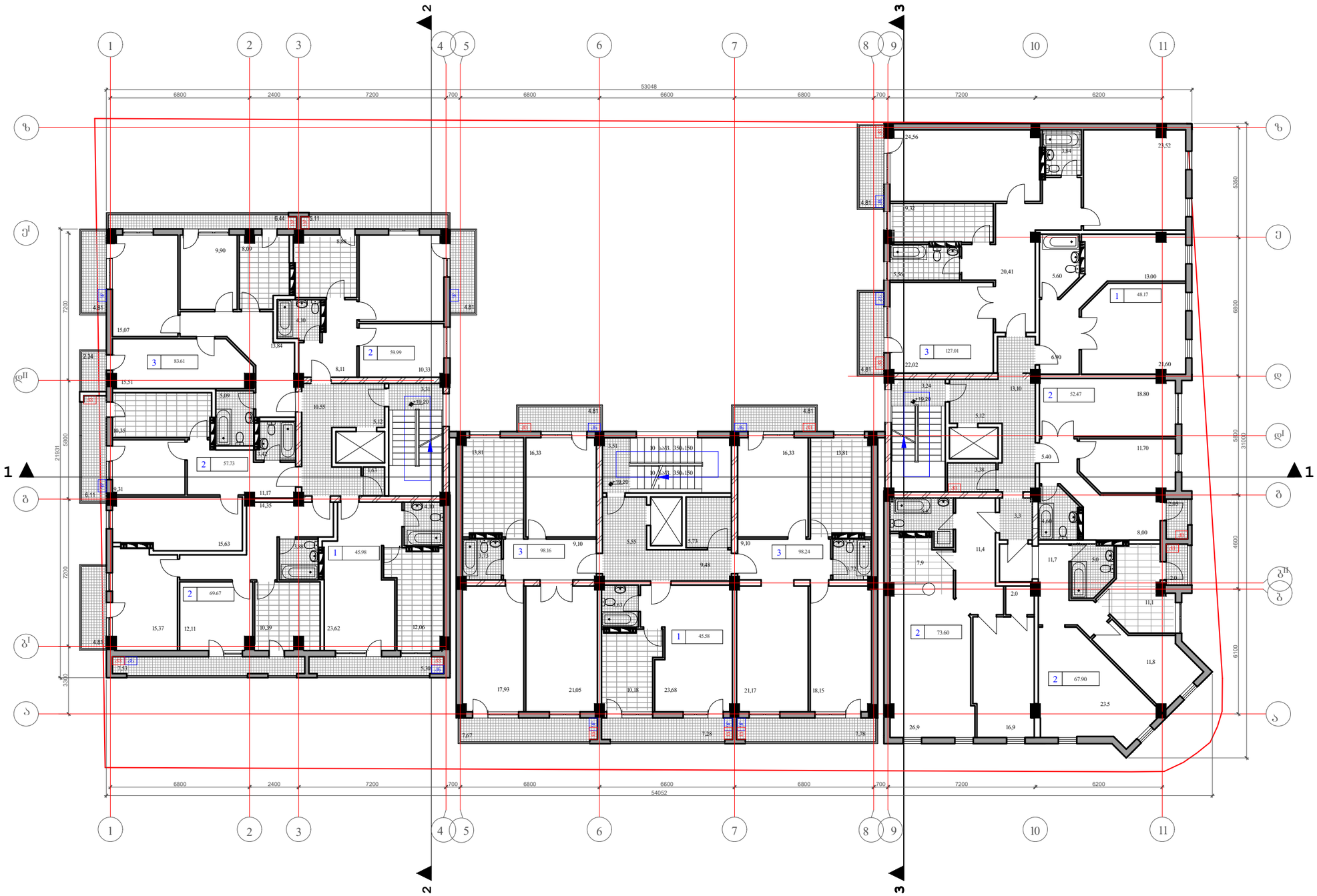

შენიშვნები:

1. ნახაზზე ზომები მოცემულია მმ-ში
2. ნახაზზე ნიშნულები მოცემულია მ-ში

შესწორება

შენიშვნა:

პირობითი აღნიშვნები:

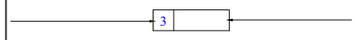

კნ — კონდეციონერის გარე ბლოკი

ქვ — გათბობის ქვაბი (მოწყობილია აივნის მოაჯირის სიმაღლეში)

ნახაზის დასახელება:

ბეგმა +19.20 ნიშნულზე

ობიექტის დასახელება:

მრავალფუნქციური მრავალბინიანი საცხოვრებელი სახლი

დამკვეთი:	ამხ. "ვარკეთილი 2006"
მისამართი:	
მთავარი არქიტექტორი	ვ. აბრამიშვილი
შეასრულა	

ამხ. "ვარკეთილი 2006"
ტელ: +995 592 29-33-10

სტ.	მასშ.	ფურც.	ფურც. რ	ვარ.
ა.კ.	1:200	ა-8	26	ა

დაკვეთა	CAD. FILE	ფორმატი	თარიღ
02.11	dwg	A3	2011

მეშვიდე სართულის გეგმა +22.50 ნიშნულზე მ.1:200

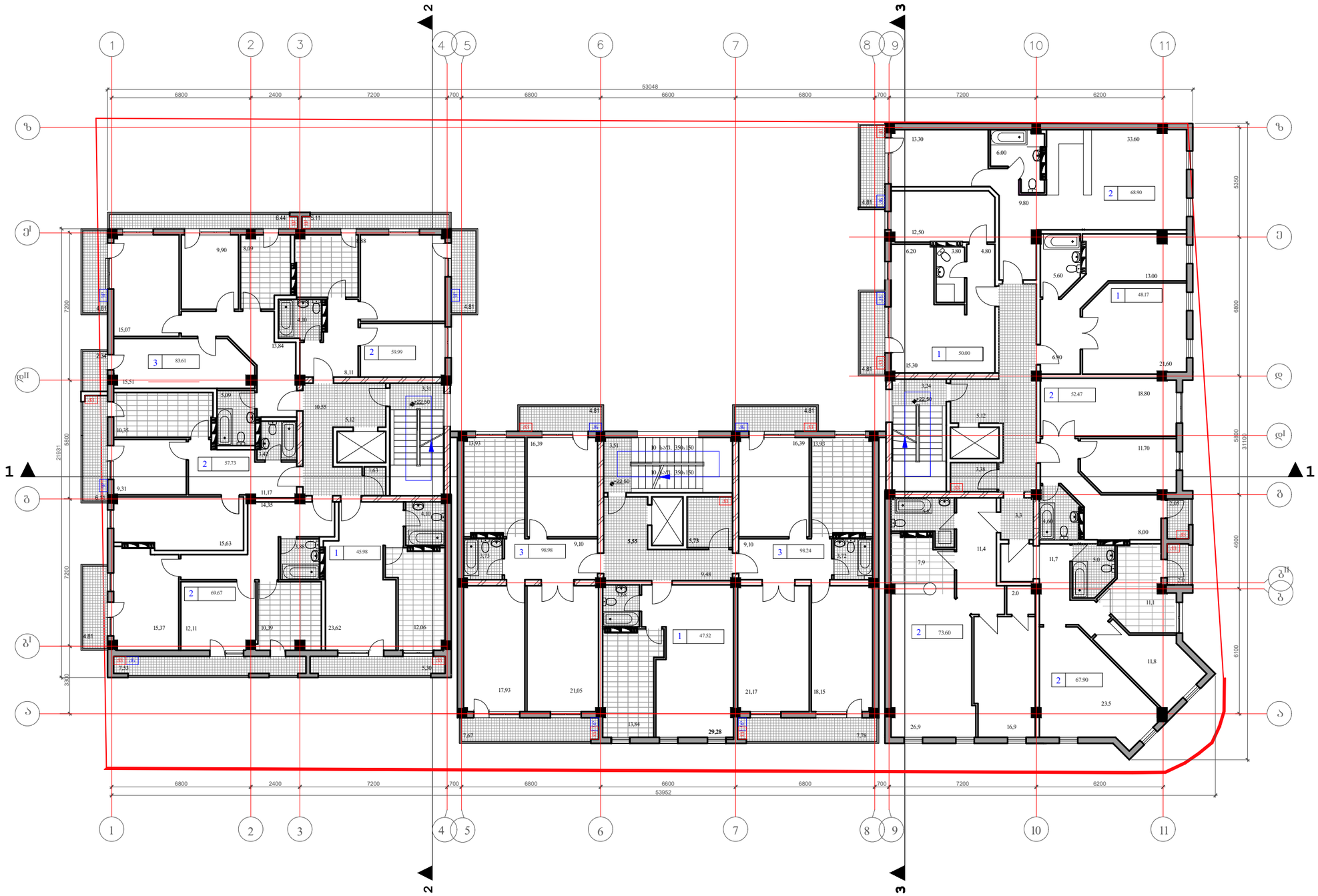

შენიშვნები:

1. ნახაზზე ზომები მოცემულია მმ-ში
2. ნახაზზე ნიშნულები მოცემულია მ-ში

შესწორება

შენიშვნა:

პირობითი აღნიშვნები:

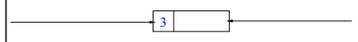

კნ — კონდეციონერის გარე ბლოკი

ძვ — გათბობის ძვაბი (მოწყობილია აივნის მოაჯირის სიმაღლეში)

ნახაზის დასახელება:

გეგმა +22.50 ნიშნულზე

ობიექტის დასახელება:

მრავალფუნქციური მრავალბინიანი საცხოვრებელი სახლი

დამკვეთი:	ამხ. "ვარკეთილი 2006"
მისამართი:	
მთავარი არქიტექტორი	ვ. აბრამიშვილი
შესრულა	

ამხ. "ვარკეთილი 2006"
ტელ: +995 592 29-33-10

სტ.	მასშ.	ფურც.	ფურც. რ	ვარ.
ა.კ.	1:200	ა-9	26	ა

დაკვეთა	CAD. FILE	ფორმატი	თარიღ
02.11	dwg	A3	2011

მერვე სართულის ბეგმა +25.80 ნიშნულზე მ.1:200

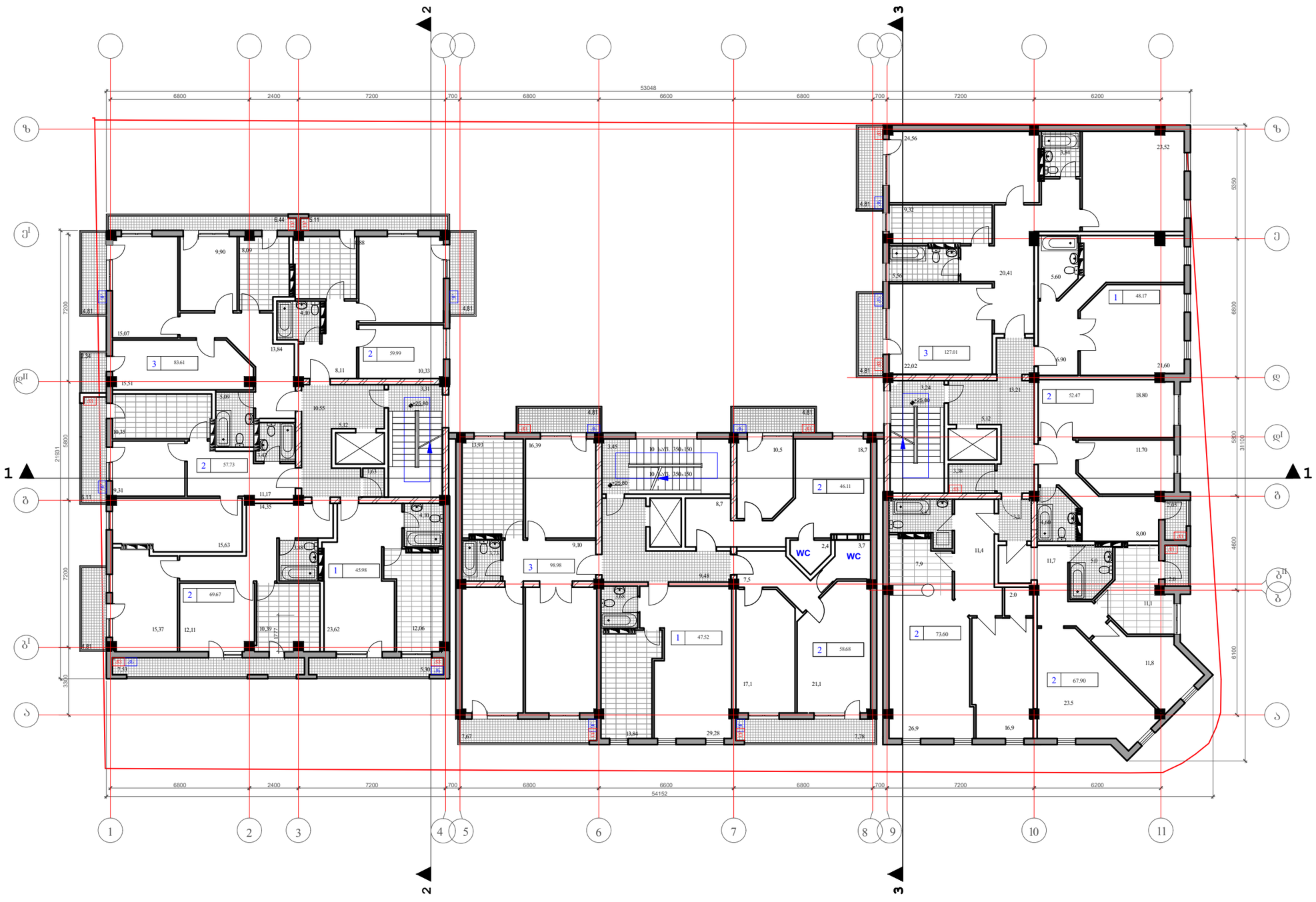

შენიშვნები:

1. ნახაზზე ზომები მოცემულია მმ-ში
2. ნახაზზე ნიშნულები მოცემულია მ-ში

შესწორება

შენიშვნა:

პირობითი აღნიშვნები:

კნ	კონდეციონერის გარე ბლოკი
ძვ	გათბობის ძვაბი (მოწყობილია აივნის მოაჯირის სიმაღლეში)

ნახაზის დასახელება:

ბეგმა +25.80 ნიშნულზე

ობიექტის დასახელება:

მრავალფუნქციური მრავალბინიანი საცხოვრებელი სახლი

დამკვეთი:	ამხ. "ვარკეთილი 2006"
მისამართი:	
მთავარი არქიტექტორი	ვ. აბრამიშვილი
შესრულა	

ამხ. "ვარკეთილი 2006"
ტელ: +995 592 29-33-10

სტ.	მასშ.	ფურც.	ფურც. რ	ვარ.
ა.პ.	1:200	ა-10	26	ა

მეცხრე სართულის გეგმა +29.10 ნიშნულზე მ.1:200

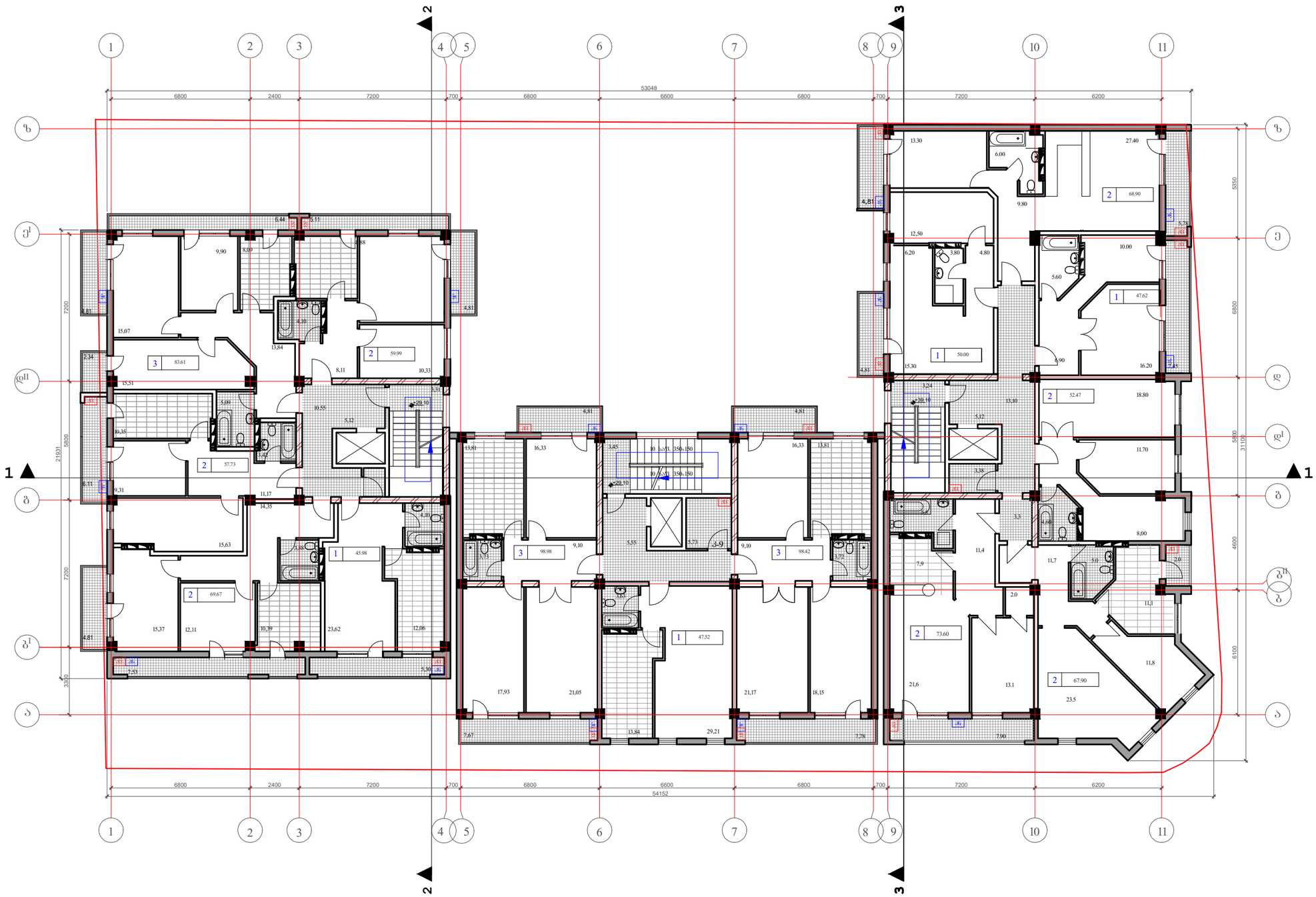

შენიშვნები:

1. ნახაზზე ზომები მოცემულია მმ-ში
2. ნახაზზე ნიშნულები მოცემულია მ-ში

დაკვეთა	CAD. FILE	ფორმატი	თარიღი
02.11	dwg	A3	2011

შესყორება

შენიშვნა:

არქიტექტორის ნაწილი

კონსტრუქციების ნაწილი

ელექტრონული ვერსია

აპრობაციის ადნიშვნები:

3

კონსტრუქციების ბარე ბლოკი

გათბობის ქსაბი (მოწყობილია აისნის მოპირის სიმაღლეში)

ნახაზის დასახელება:

გეგმა +29.10 ნიშნულზე

ობიექტის დასახელება:

მრავალფუნქციური მრავალბინიანი საცხოვრებელი სახლი

დამკვეთი:	ამხ. "ვარკეთილი 2006"	
მისამართი:		
მთავარი არქიტექტორი	ვ. აბრამიშვილი	
შესრულა		

ამხ. "ვარკეთილი 2006"
ტელ: +995 592 29-33-10

სტ.	მასშ.	ფურც.	ფურც. რ	ვარ.
ა.პ.	1:200	ა-11	26	ა

დაკვეთა	CAD. FILE	ფორმატი	თარიღ
02.11	dwg	A3	2011

მეათე სართულის ბებმა +32.40 ნიშნულზე მ.1:200

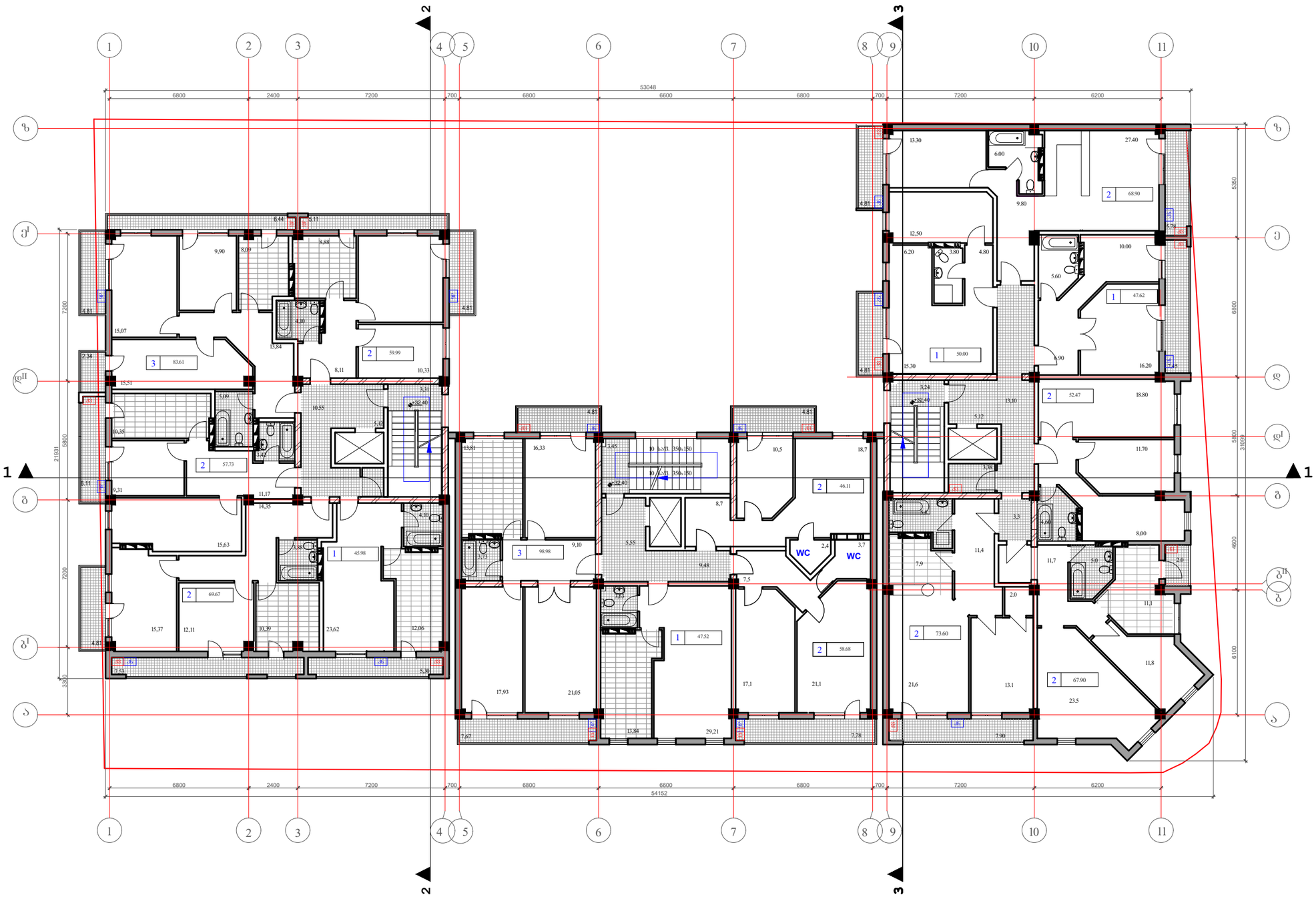

შენიშვნები:

1. ნახაზზე ზომები მოცემულია მმ-ში
2. ნახაზზე ნიშნულები მოცემულია მ-ში

შესწორება

შენიშვნა:

პირობითი აღნიშვნები:

კნ	კონდეციონერის გარე ბლოკი
ძვ	გათბობის ძვაბი (მოწყობილია აივნის მოაჯირის სიმაღლეში)

ნახაზის დასახელება:

ბებმა +42.40 ნიშნულზე

ობიექტის დასახელება:

მრავალფუნქციური მრავალბინიანი საცხოვრებელი სახლი

დამკვეთი:	ამხ. "ვარკეთილი 2006"
მისამართი:	
მთავარი არქიტექტორი	ვ. აბრამიშვილი
შესრულა	

ამხ. "ვარკეთილი 2006"
ტელ: +995 592 29-33-10

სტ.	მასშ.	ფურც.	ფურც. რ	ვარ.
ა.პ.	1:200	ა-12	26	ა

მეთერთმეტე სართულის გეგმა +35.70 ნიშნულზე მ.1:200

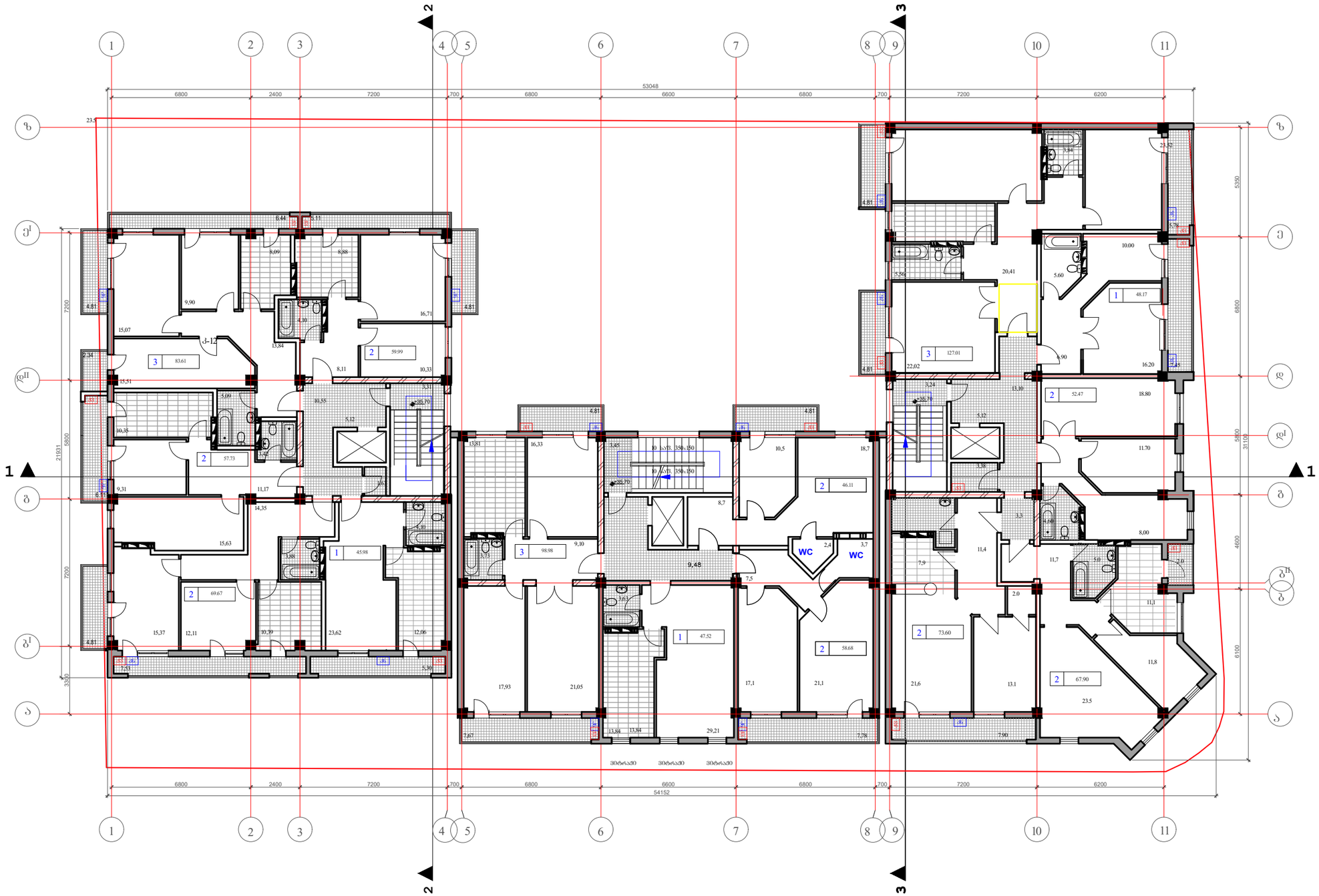

შენიშვნები:

1. ნახაზზე ზომები მოცემულია მმ-ში
2. ნახაზზე ნიშნულები მოცემულია მ-ში

დაკვეთა	CAD. FILE	ფორმატი	თარიღი
02.11	dwg	A3	2011

შესრულება

შენიშვნა:

აეროგაითი აღნიშვნები:

3

კნ კონდენციონერის გარე ბლოკი

ძვ გათბობის ძველი (მოუქმებელია ამჟამინდელ მოპირობის სიმაღლეში)

ნახაზის დასახელება:

გეგმა +35.70 ნიშნულზე

ობიექტის დასახელება:

მრავალფუნქციური მრავალბინიანი საცხოვრებელი სახლი

დამკვეთი:	ამხ. "ვარკეთილი 2006"	
მისამართი:		
მთავარი არქიტექტორი	ვ. აბრამიშვილი	
შესრულა		

ამხ. "ვარკეთილი 2006"
ტელ: +995 592 29-33-10

სტ.	მასშ.	ფურც.	ფურც. რ	ვარ.
ა.პ.	1:200	ა-13	26	ა

მეთორმეტე სართულის გეგმა +39.00 ნიშნულზე მ.1:200

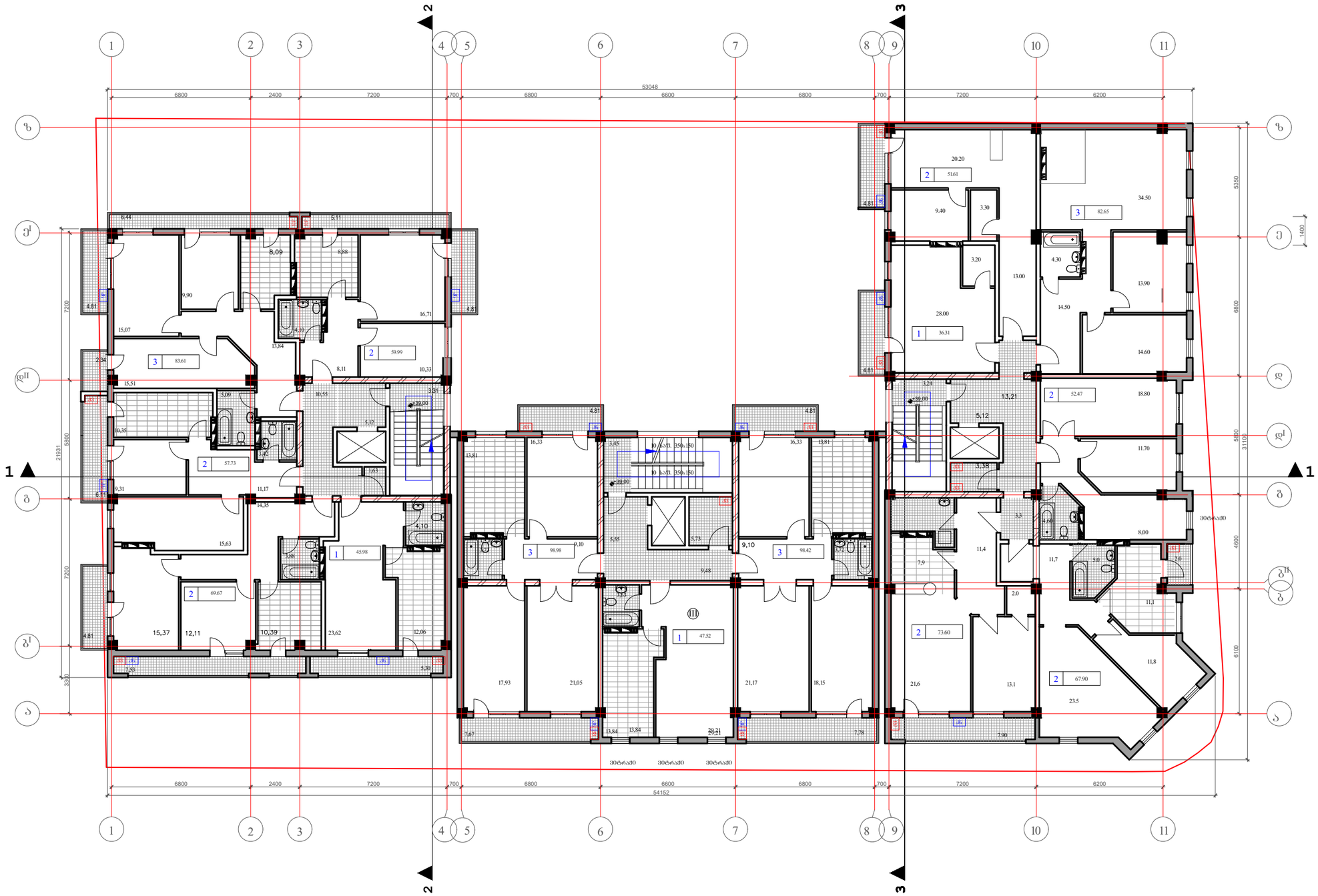

შენიშვნები:

1. ნახაზზე ზომები მოცემულია მმ-ში
2. ნახაზზე ნიშნულები მოცემულია მ-ში

დაკვეთა	CAD. FILE	ფორმატი	თარიღი
02.11	dwg	A3	2011

შესრულება

შენიშვნა:

არსებული ანიშვნები:

3

კონსტრუქციების გარე ბლოკი

გამაბების ქვაბი (მოწყობილია აივნის მოპირკეთების სიმაღლეში)

ნახაზის დასახელება:

გეგმა +39.00 ნიშნულზე

ობიექტის დასახელება:

მრავალფუნქციური მრავალბინიანი საცხოვრებელი სახლი

დამკვეთი:		
მისამართი:		
მთავარი არქიტექტორი	ვ. აბრამიშვილი	
შესრულა		

ამხ. "ვარკეთილი 2006"
ტელ: +995 592 29-33-10

სტ.	მასშ.	ფურც.	ფურც. რ	ვარ.
ა.პ.	1:200	ა-14	26	ა

დაკვეთა	CAD. FILE	ფორმატი	თარიღ
02.11	dwg	A3	2011

მეცამეტე სართულის გეგმა +42.30 ნიშნულზე მ.1:200

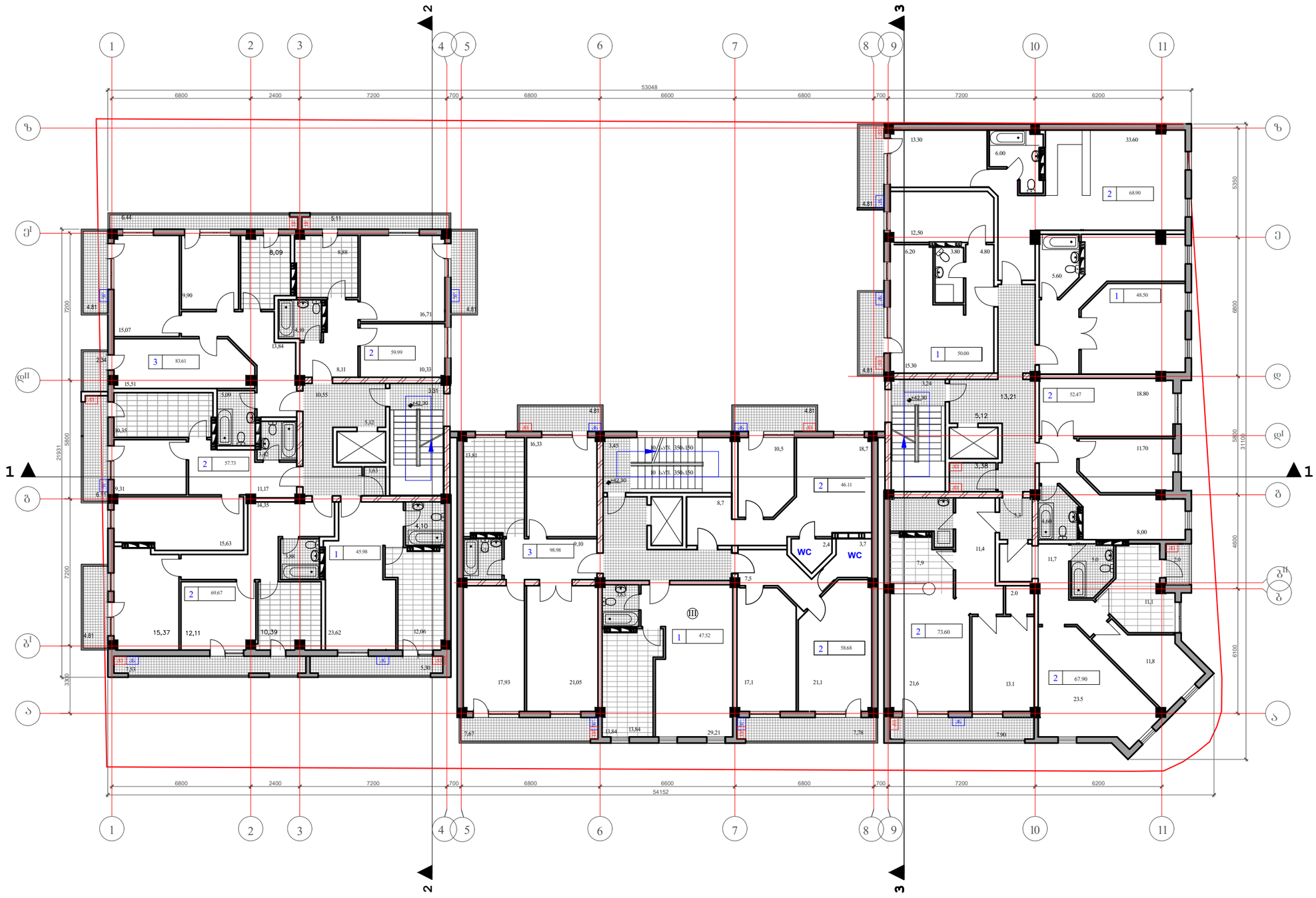

შენიშვნები:

1. ნახაზზე ზომები მოცემულია მმ-ში
2. ნახაზზე ნიშნულები მოცემულია მ-ში

შესწორება

შენიშვნა:

პირობითი აღნიშვნები:

კნ	კონდეციონერის გარე ბლოკი
ქვ	გათბობის ქვაბი (მოწყობილია აივნის მოაჯირის სიმაღლეში)

ნახაზის დასახელება:

გეგმა +42.30 ნიშნულზე

ობიექტის დასახელება:

მრავალფუნქციური მრავალბინიანი საცხოვრებელი სახლი

დამკვეთი:		
მისამართი:		
მთავარი არქიტექტორი	ვ. აბრამიშვილი	
შეასრულა		

ამხ. "ვარკეთილი 2006"
ტელ: +995 592 29-33-10

სტ.	მასშ.	ფურც.	ფურც. რ	ვარ.
ა.კ.	1:200	ა-15	26	ა

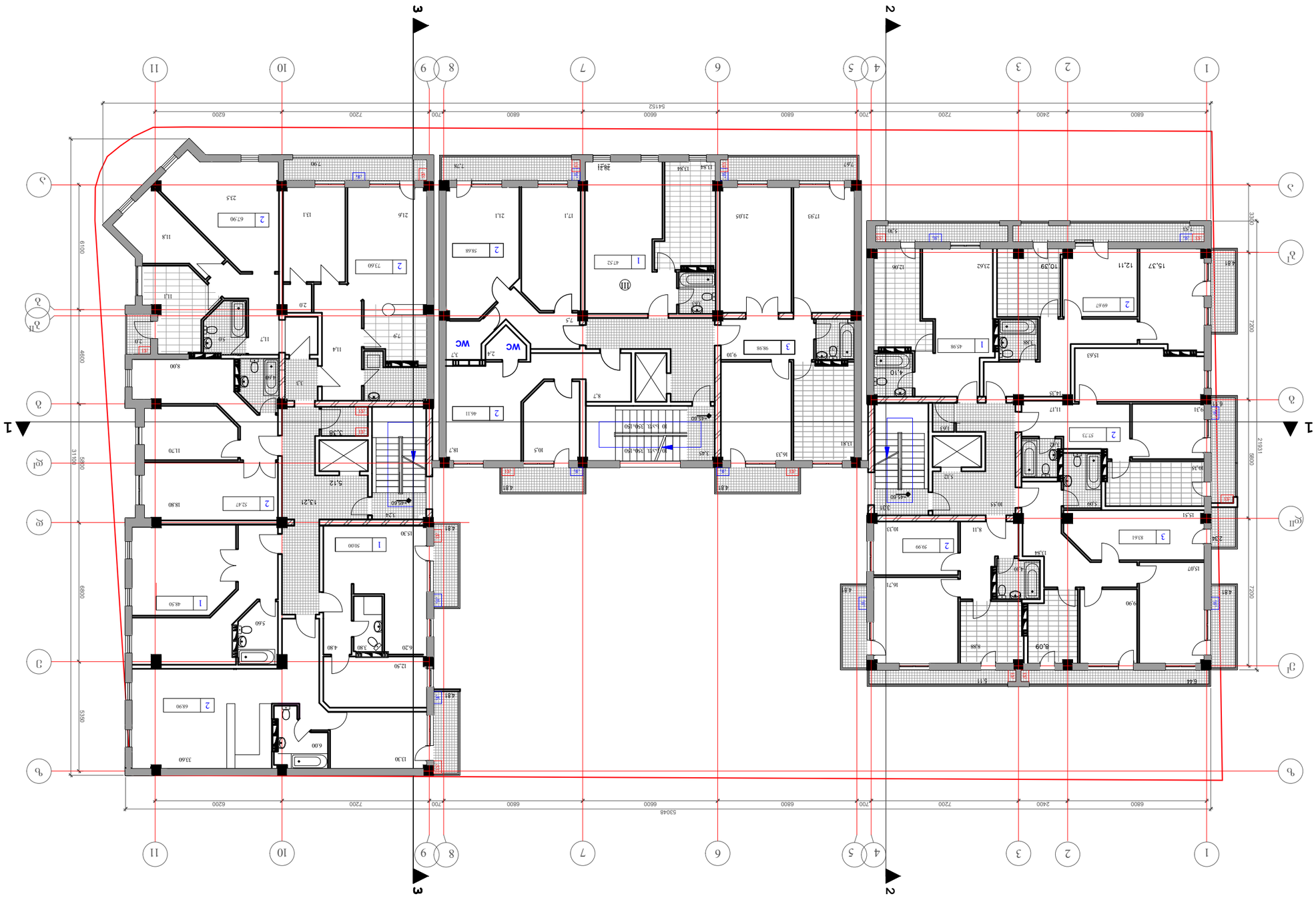

ᲐᲠᲥᲘᲢᲔᲥᲢᲣᲠᲘ ᲜᲐᲮᲐᲢᲘ ᲐᲜᲐᲠᲗᲘ +45.60 ᲛᲝᲜᲐᲪᲔᲛᲣᲚᲘ Ა.1:200

ᲛᲐᲡᲨᲢᲐᲑᲘ	CAD. FILE	ᲤᲝᲠᲛᲐᲢᲘ	ᲛᲝᲜᲐᲪᲔᲛᲘ
02.11	dwg	A3	2011

ᲒᲐᲜᲛᲐᲠᲢᲔᲑᲘ ᲜᲘᲨᲜᲘᲗ:

ᲨᲔᲜᲘᲨᲕᲜᲔᲑᲘ

ᲛᲝᲜᲐᲪᲔᲛᲗᲐ ᲡᲐᲠᲔᲓᲐᲥᲪᲘᲝ ᲜᲘᲨᲜᲔᲑᲘ:

36	ᲐᲠᲛᲘᲩᲘᲡᲛᲘᲬᲘᲜᲔᲑᲘᲡ ᲨᲔᲡᲐᲮᲔᲑ
43	ᲨᲔᲡᲐᲮᲔᲑᲘ ᲓᲐᲜᲘᲠᲜᲘᲡ (ᲨᲔᲜᲘᲨᲕᲜᲔᲑᲘᲡ ᲐᲜᲐᲠᲗᲘᲡ ᲛᲘᲮᲔᲓᲕᲘᲗ)

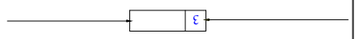

ᲒᲐᲜᲐᲪᲮᲐᲓᲘ ᲓᲐᲜᲘᲠᲜᲘᲡ ᲜᲘᲨᲜᲘᲗ:

ᲓᲐᲜᲘᲠᲜᲘᲡ ᲓᲐᲜᲘᲠᲕᲘᲡ ᲓᲠᲝ

ᲓᲐᲜᲘᲠᲜᲘᲡ ᲜᲘᲨᲜᲘᲗ: +45.60 ᲛᲝᲜᲐᲪᲔᲛᲗᲐ ᲡᲐᲠᲔᲓᲐᲥᲪᲘᲝ ᲜᲘᲨᲜᲔᲑᲘ

ᲛᲝᲜᲐᲪᲔᲛᲗᲐ ᲡᲐᲠᲔᲓᲐᲥᲪᲘᲝ ᲜᲘᲨᲜᲔᲑᲘ:

ᲓᲐᲛᲐᲠᲗᲕᲘᲡ ᲓᲐᲛᲐᲠᲗᲕᲘᲡ ᲓᲠᲝᲗᲐ ᲓᲐᲛᲐᲠᲗᲕᲘᲡ ᲡᲘᲡᲢᲔᲛᲘᲡ ᲑᲐᲠᲐᲗᲘᲡ ᲓᲐᲛᲐᲠᲗᲕᲘᲡ ᲡᲘᲡᲢᲔᲛᲘᲡ ᲓᲐᲛᲐᲠᲗᲕᲘᲡ

ᲛᲝᲜᲐᲪᲔᲛᲗᲐ ᲓᲐᲛᲐᲠᲗᲕᲘᲡ ᲓᲠᲝᲗᲐ ᲓᲐᲛᲐᲠᲗᲕᲘᲡ ᲡᲘᲡᲢᲔᲛᲘᲡ ᲑᲐᲠᲐᲗᲘᲡ ᲓᲐᲛᲐᲠᲗᲕᲘᲡ ᲡᲘᲡᲢᲔᲛᲘᲡ

ᲛᲝᲜᲐᲪᲔᲛᲗᲐ ᲡᲐᲠᲔᲓᲐᲥᲪᲘᲝ ᲜᲘᲨᲜᲔᲑᲘ:

ᲛᲝᲜᲐᲪᲔᲛᲗᲐ ᲓᲐᲛᲐᲠᲗᲕᲘᲡ ᲓᲠᲝᲗᲐ ᲓᲐᲛᲐᲠᲗᲕᲘᲡ ᲡᲘᲡᲢᲔᲛᲘᲡ ᲑᲐᲠᲐᲗᲘᲡ ᲓᲐᲛᲐᲠᲗᲕᲘᲡ ᲡᲘᲡᲢᲔᲛᲘᲡ

ᲛᲝᲜᲐᲪᲔᲛᲗᲐ ᲡᲐᲠᲔᲓᲐᲥᲪᲘᲝ ᲜᲘᲨᲜᲔᲑᲘ:

ᲐᲠᲥᲘᲢᲔᲥᲢᲣᲠᲘ ᲜᲐᲮᲐᲢᲘ ᲐᲜᲐᲠᲗᲘᲡ +45.60 ᲛᲝᲜᲐᲪᲔᲛᲣᲚᲘ Ა.1:200

ᲒᲐᲜᲐᲪᲮᲐᲓᲘ ᲓᲐᲜᲘᲠᲜᲘᲡ ᲜᲘᲨᲜᲘᲗ:

1. ᲑᲐᲚᲙᲝᲜᲘᲡ ᲨᲘᲛᲔᲜᲢᲘᲡ ᲐᲛᲝᲦᲒᲔᲠᲘᲡᲐ ᲐᲠ-ᲗᲐ
2. ᲑᲐᲚᲙᲝᲜᲘᲡ ᲛᲝᲜᲐᲪᲔᲛᲔᲑᲘᲡ ᲐᲛᲝᲦᲒᲔᲠᲘᲡᲐ Ა-ᲗᲐ

ᲛᲞᲛ. "ᲐᲠᲥᲘᲢᲔᲥᲢᲣᲠᲘ 2006"
ᲢᲔᲚ: +995 592 29-33-10

ᲡᲐᲮᲔᲚᲘ	ᲐᲚᲑᲣᲛᲘ	ᲨᲔᲜᲘᲨᲕᲜᲐ	ᲒᲕᲠᲓ.	ᲤᲣᲠᲪᲚᲘᲡ ᲜᲝᲛᲔᲠᲘ
ᲐᲠᲥᲘᲢᲔᲥᲢᲣᲠᲘ ᲜᲐᲮᲐᲢᲘ				
ᲐᲠᲥᲘᲢᲔᲥᲢᲘ:				
ᲓᲐᲛᲐᲠᲗᲕᲘᲡ ᲓᲠᲝᲗᲐ ᲓᲐᲛᲐᲠᲗᲕᲘᲡ ᲡᲘᲡᲢᲔᲛᲘᲡ ᲑᲐᲠᲐᲗᲘᲡ ᲓᲐᲛᲐᲠᲗᲕᲘᲡ ᲡᲘᲡᲢᲔᲛᲘᲡ				
ᲛᲝᲜᲐᲪᲔᲛᲗᲐ ᲡᲐᲠᲔᲓᲐᲥᲪᲘᲝ ᲜᲘᲨᲜᲔᲑᲘ:				
ᲒᲐᲜᲐᲪᲮᲐᲓᲘ ᲓᲐᲜᲘᲠᲜᲘᲡ ᲜᲘᲨᲜᲘᲗ:				
ᲨᲔᲜᲘᲨᲕᲜᲔᲑᲘ				
ᲓᲐᲛᲐᲠᲗᲕᲘᲡ ᲓᲠᲝᲗᲐ ᲓᲐᲛᲐᲠᲗᲕᲘᲡ ᲡᲘᲡᲢᲔᲛᲘᲡ ᲑᲐᲠᲐᲗᲘᲡ ᲓᲐᲛᲐᲠᲗᲕᲘᲡ ᲡᲘᲡᲢᲔᲛᲘᲡ				
ᲛᲝᲜᲐᲪᲔᲛᲗᲐ ᲡᲐᲠᲔᲓᲐᲥᲪᲘᲝ ᲜᲘᲨᲜᲔᲑᲘ:				
ᲓᲐᲛᲐᲠᲗᲕᲘᲡ ᲓᲠᲝᲗᲐ ᲓᲐᲛᲐᲠᲗᲕᲘᲡ ᲡᲘᲡᲢᲔᲛᲘᲡ ᲑᲐᲠᲐᲗᲘᲡ ᲓᲐᲛᲐᲠᲗᲕᲘᲡ ᲡᲘᲡᲢᲔᲛᲘᲡ				
ᲛᲝᲜᲐᲪᲔᲛᲗᲐ ᲓᲐᲛᲐᲠᲗᲕᲘᲡ ᲓᲠᲝᲗᲐ ᲓᲐᲛᲐᲠᲗᲕᲘᲡ ᲡᲘᲡᲢᲔᲛᲘᲡ ᲑᲐᲠᲐᲗᲘᲡ ᲓᲐᲛᲐᲠᲗᲕᲘᲡ ᲡᲘᲡᲢᲔᲛᲘᲡ				
ᲛᲝᲜᲐᲪᲔᲛᲗᲐ ᲡᲐᲠᲔᲓᲐᲥᲪᲘᲝ ᲜᲘᲨᲜᲔᲑᲘ:				
ᲐᲠᲥᲘᲢᲔᲥᲢᲣᲠᲘ ᲜᲐᲮᲐᲢᲘ ᲐᲜᲐᲠᲗᲘᲡ +45.60 ᲛᲝᲜᲐᲪᲔᲛᲣᲚᲘ Ა.1:200				
ᲒᲐᲜᲐᲪᲮᲐᲓᲘ ᲓᲐᲜᲘᲠᲜᲘᲡ ᲜᲘᲨᲜᲘᲗ:				
1. ᲑᲐᲚᲙᲝᲜᲘᲡ ᲨᲘᲛᲔᲜᲢᲘᲡ ᲐᲛᲝᲦᲒᲔᲠᲘᲡᲐ ᲐᲠ-ᲗᲐ 2. ᲑᲐᲚᲙᲝᲜᲘᲡ ᲛᲝᲜᲐᲪᲔᲛᲔᲑᲘᲡ ᲐᲛᲝᲦᲒᲔᲠᲘᲡᲐ Ა-ᲗᲐ				

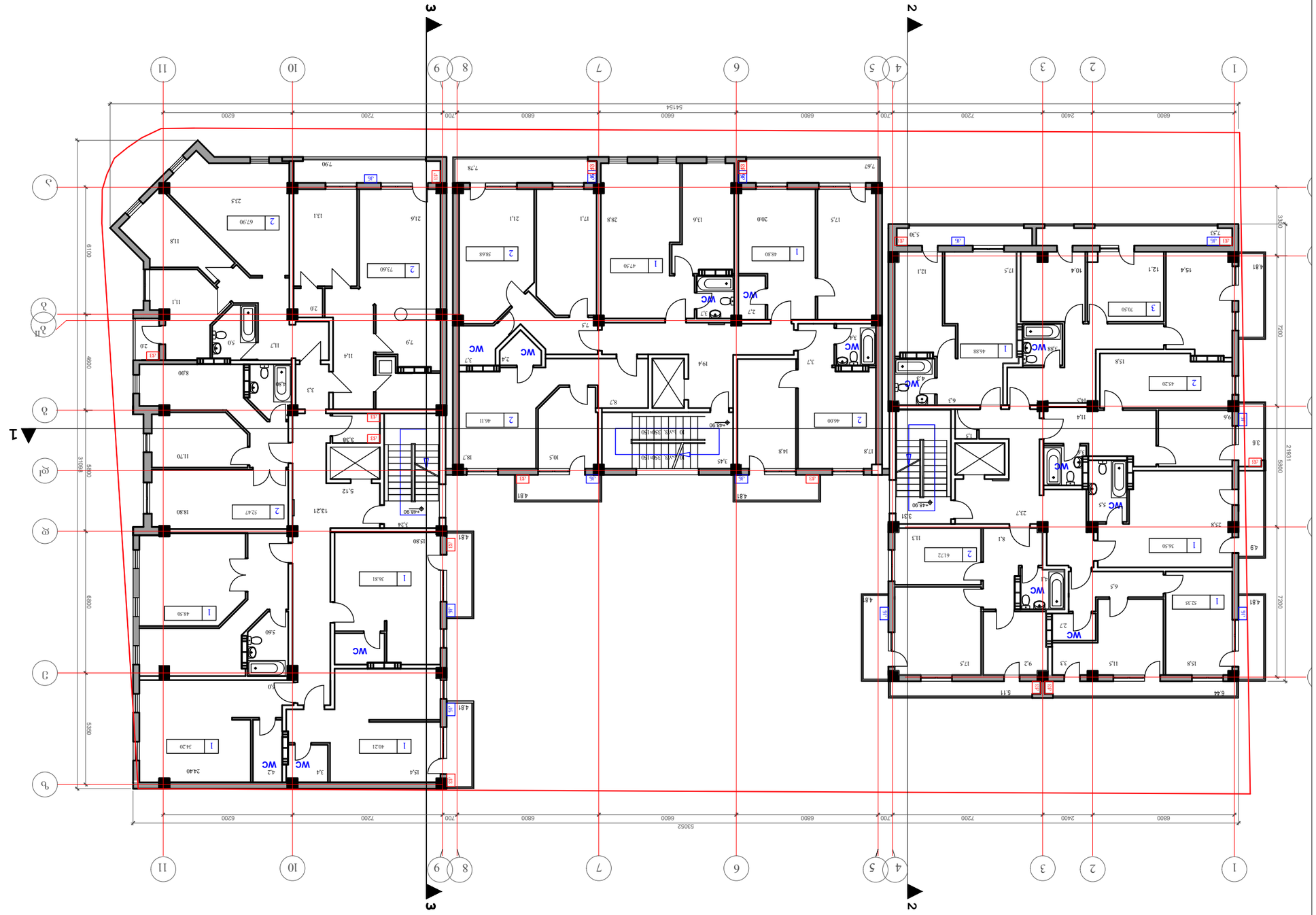

ვერტიკალური ცენტრალიზებული ბაზის +48.90 ნიშნულის გეგმა

მ 1:200

ფაზა	CAD. FILE	შეთანხმების თარიღი	02.11
dwg	A3		2011

პროექტის ავტორები:

გენერალური გეგმა:

ინჟინრული ქსელების ნაწილი:

ელექტრომომარაგება და სუსტი დენების სისტემები:

ვენტილაცია და კონდიციონირება:

წყალმომარაგება და კანალიზაცია:

ტექნოლოგიური ნაწილი:

ხანძარსაწინააღმდეგო ავტომატიკა:

ელექტრომომარაგება:

ავტომატიზაცია:

სამშენებლო ნაწილი:

**ინჟინრული ქსელების ნაწილი

სამანქანოს გეგმა +51.90 ნიშნულზე მ.1:200

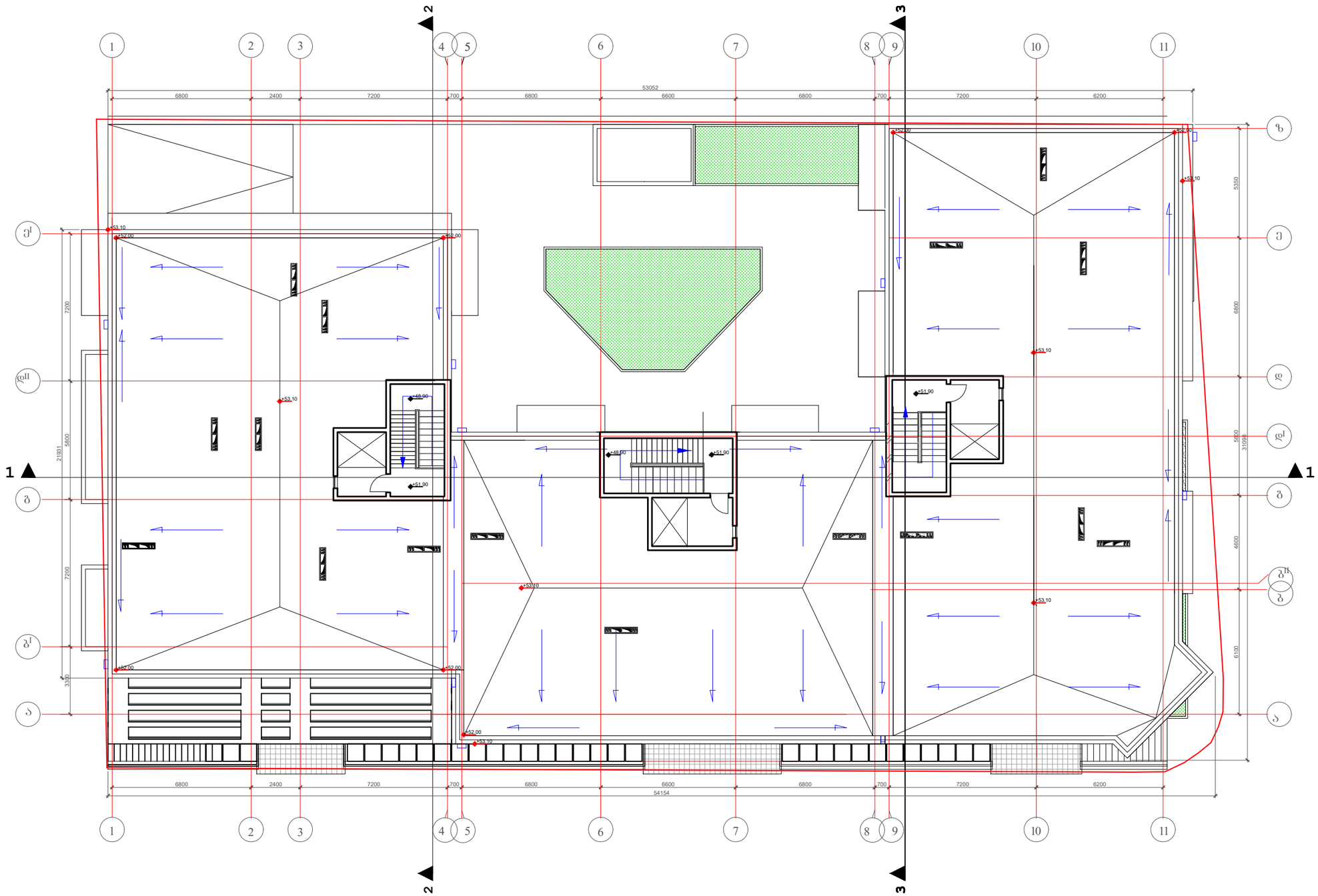

შენიშვნები:

1. ნახაზზე ზომები მოცემულია მმ-ში
2. ნახაზზე ნიშნულები მოცემულია მ-ში

დაკვეთა	CAD. FILE	ფორმატი	თარიღ
02.11	dwg	A3	2011

შესწორება

შენიშვნა:

პირობითი აღნიშვნები:

ნახაზის დასახელება:

სამანქანოს გეგმა +51.90 ნიშნულზე

ობიექტის დასახელება:

მრავალფუნქციური მრავალბინიანი საცხოვრებელი სახლი

დამკვეთი:		
მისამართი:		
მთავარი არქიტექტორი	ვ. აბრამიშვილი	
შესრულა		

ამხ. "ვარკეთილი 2006"
ტელ: +995 592 29-33-10

სტ.	მასშ.	ფურც.	ფურც. რ	ვარ.
ა.პ.	1:200	ა-18	26	ა

სახურავის გეგმა მ.1:200

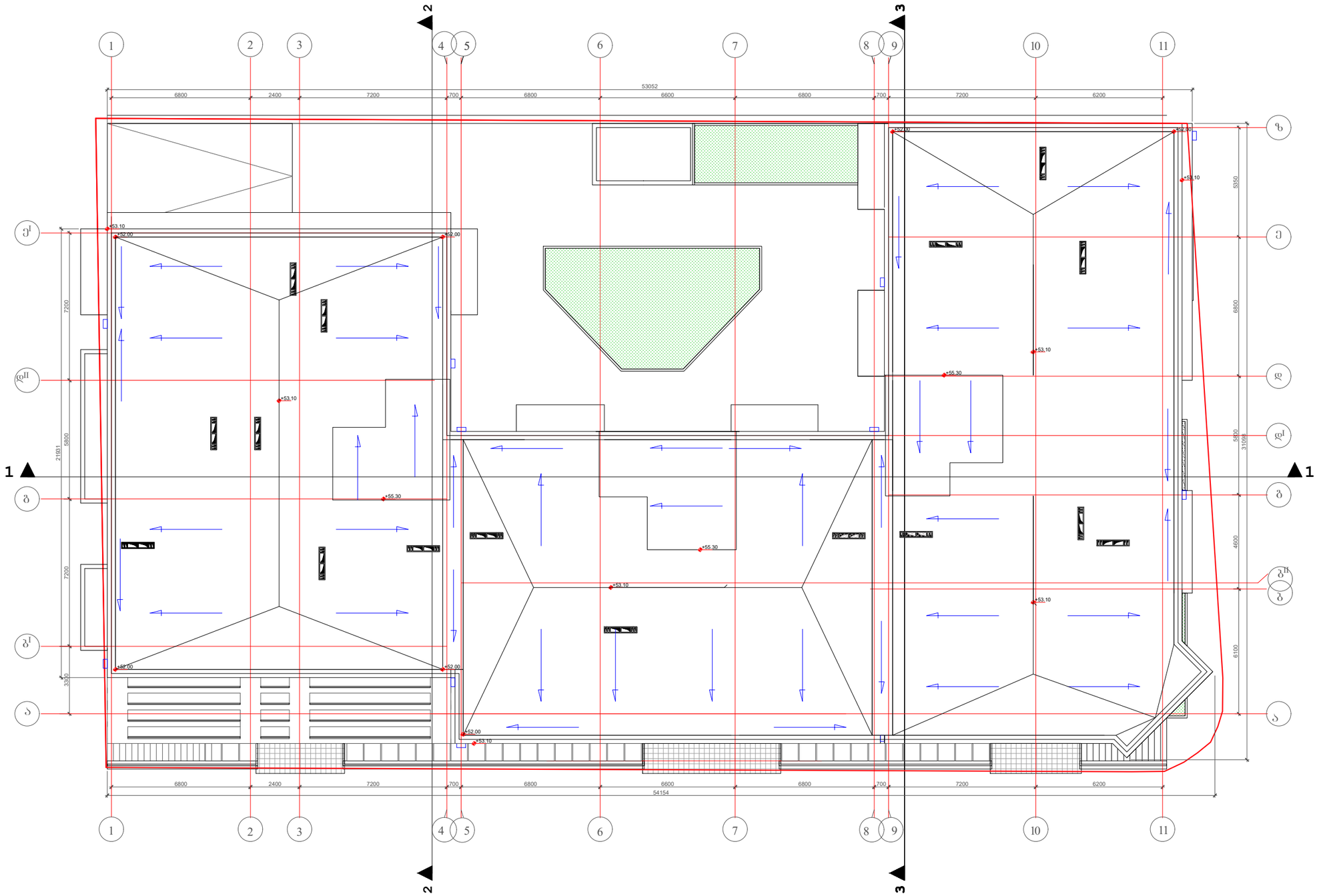

შენიშვნები:

1. ნახაზზე ზომები მოცემულია მმ-ში
2. ნახაზზე ნიშნულები მოცემულია მ-ში

დაკვეთა	CAD. FILE	ფორმატი	თარიღ
02.11	dwg	A3	2011

შესწორება

შენიშვნა:

პიროვნითი აღნიშვნები:

ნახაზის დასახელება:

სახურავის გეგმა

ობიექტის დასახელება:

მრავალფუნქციური მრავალბინიანი საცხოვრებელი სახლი

დამკვეთი:		
მისამართი:		
მთავარი არქიტექტორი	ვ. აბრამიშვილი	
შესრულა		

ამხ. "ვარკეთილი 2006"
ტელ: +995 592 29-33-10

სტ.	მასშ.	ფურც.	ფურც. რ	ვარ.
ა.პ.	1:200	ა-18	26	ა