I სართულის გეგმა ±0.00 ნიშნულზე მ. 1:100

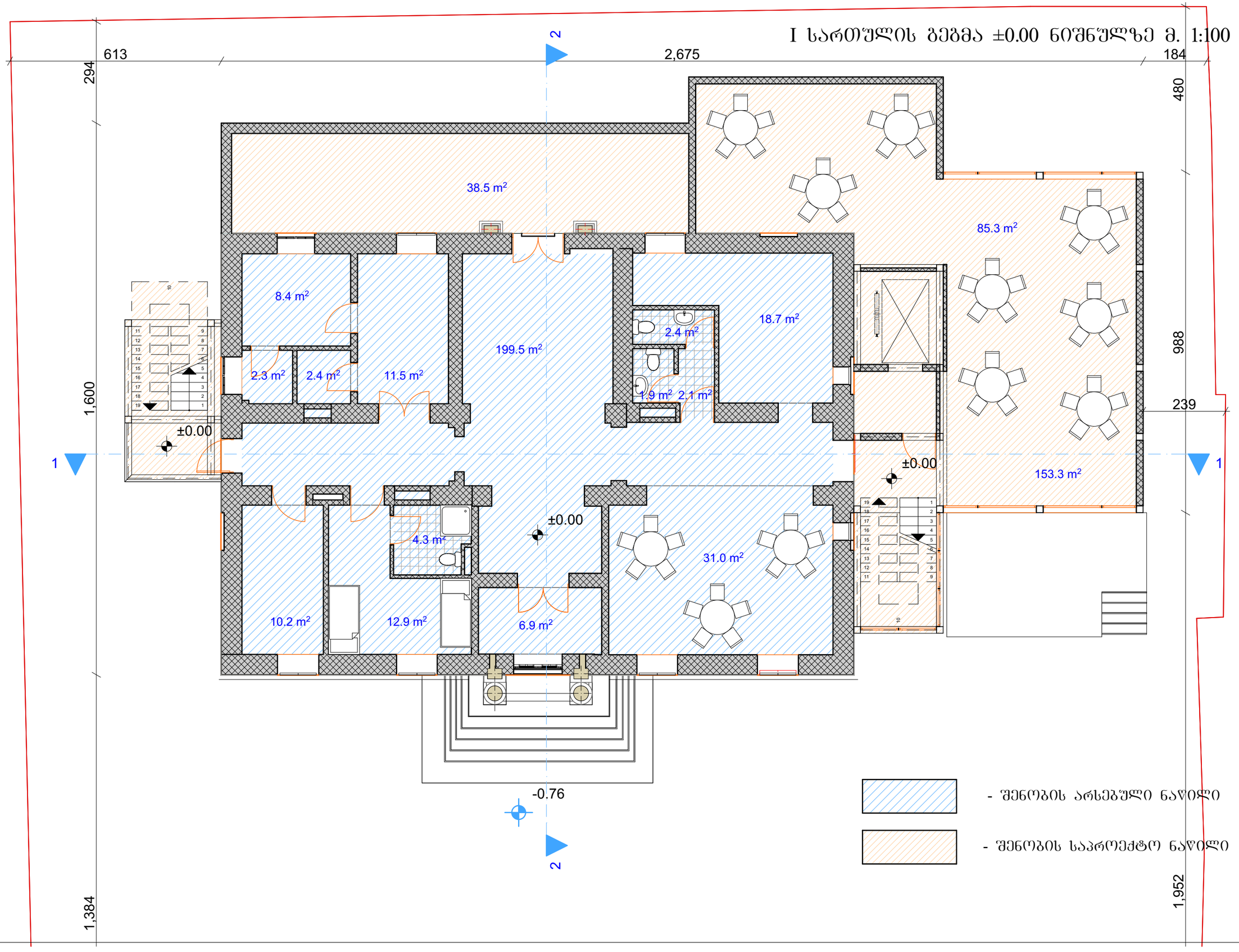

II სართულის გეგმა +3.74 ნიშნულზე მ. 1:100

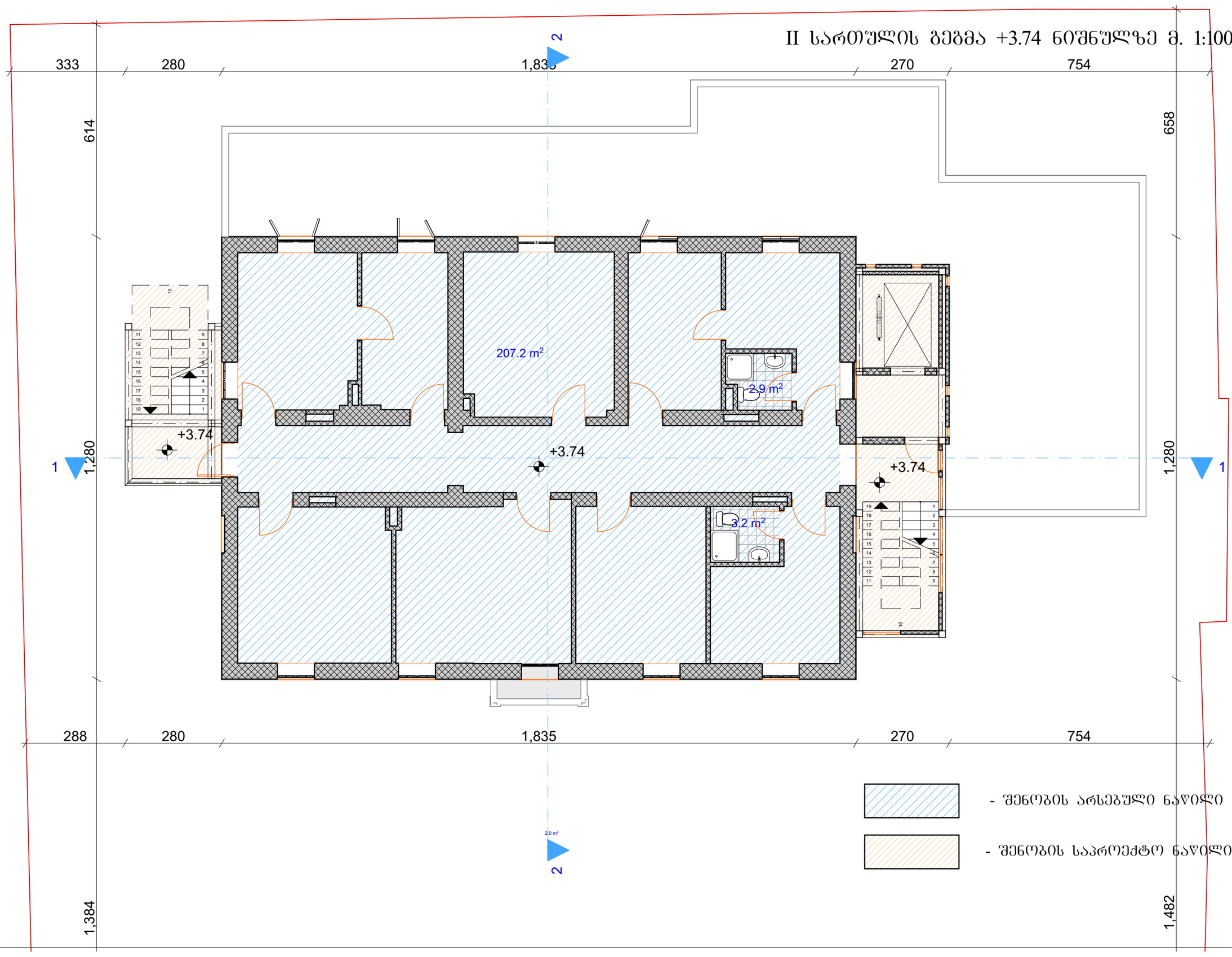

- შენობის არსებული ნაწილი

- შენობის საპროექტო ნაწილი

III სართულის გეგმა +7.54 ნიშნულზე მ. 1:100

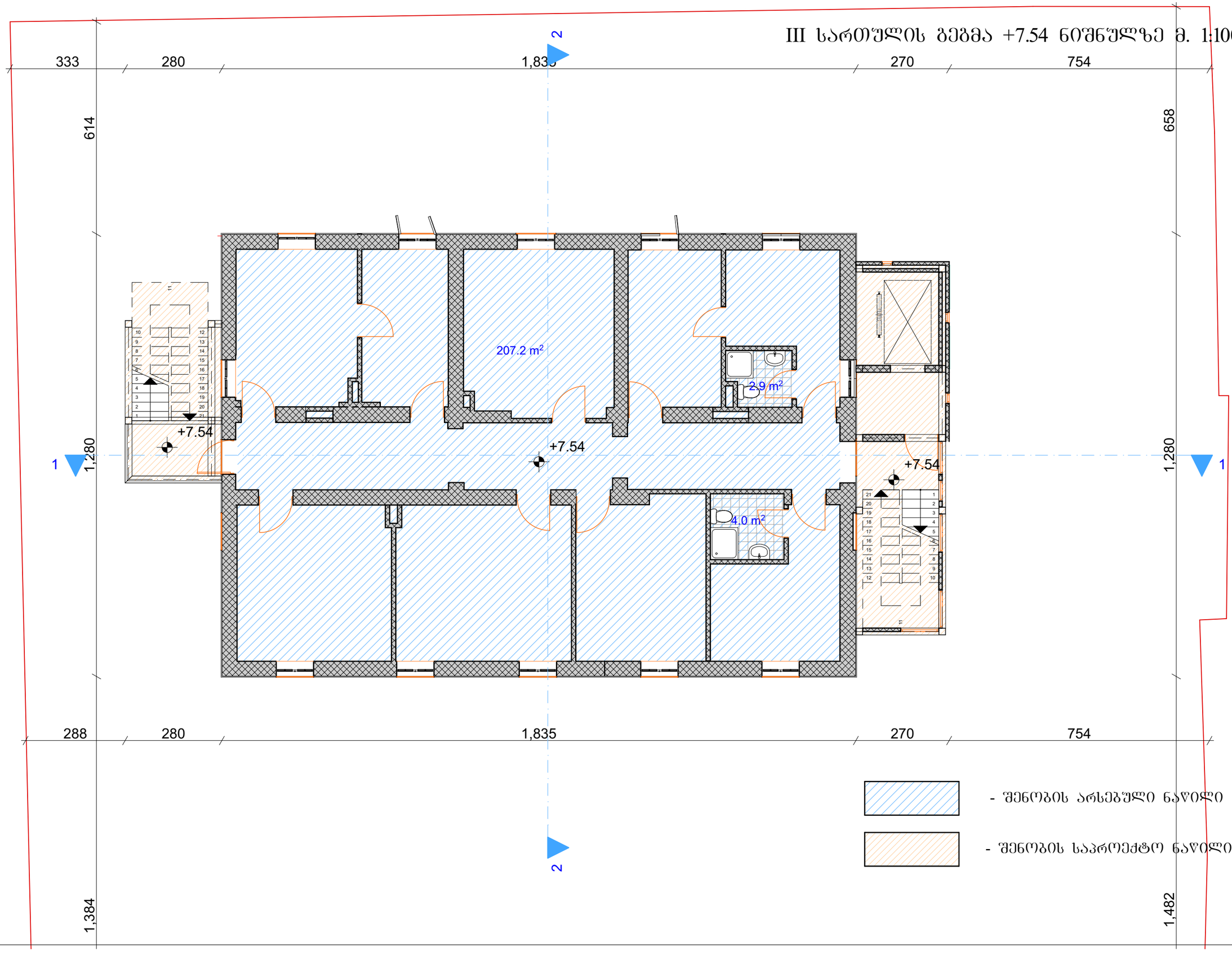

IV სართულის გეგმა +11.74 ნიშნულზე მ. 1:100

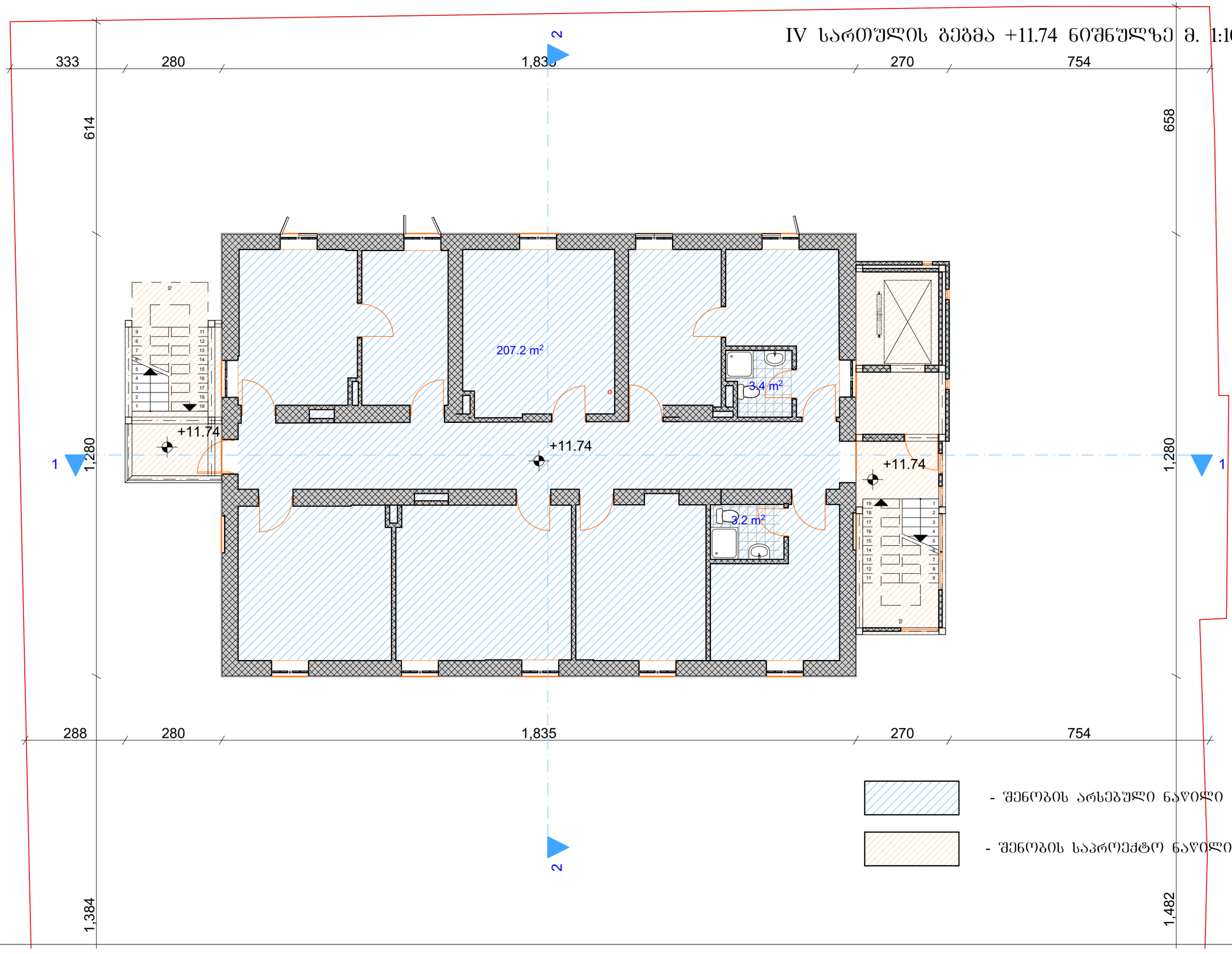

- შენობის არსებული ნაწილი

- შენობის საპროექტო ნაწილი

V სართულის გეგმა +15.42 ნიშნულზე მ. 1:100

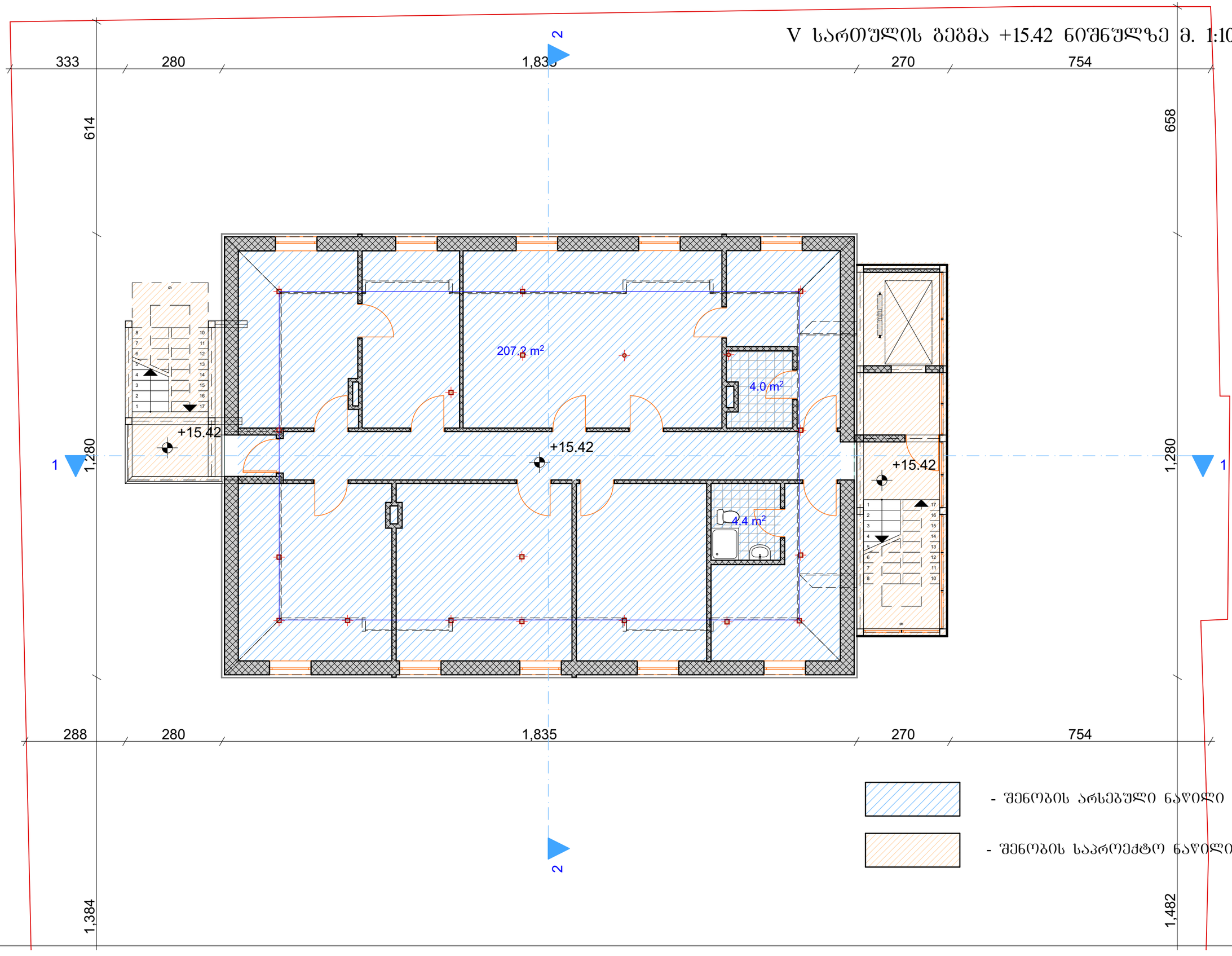

- შენობის არსებული ნაწილი

- შენობის საპროექტო ნაწილი

VI სართულის გეგმა +18.17 ნიშნულზე მ. 1:100

