# გეგმა -2.800 ნიშნულზე

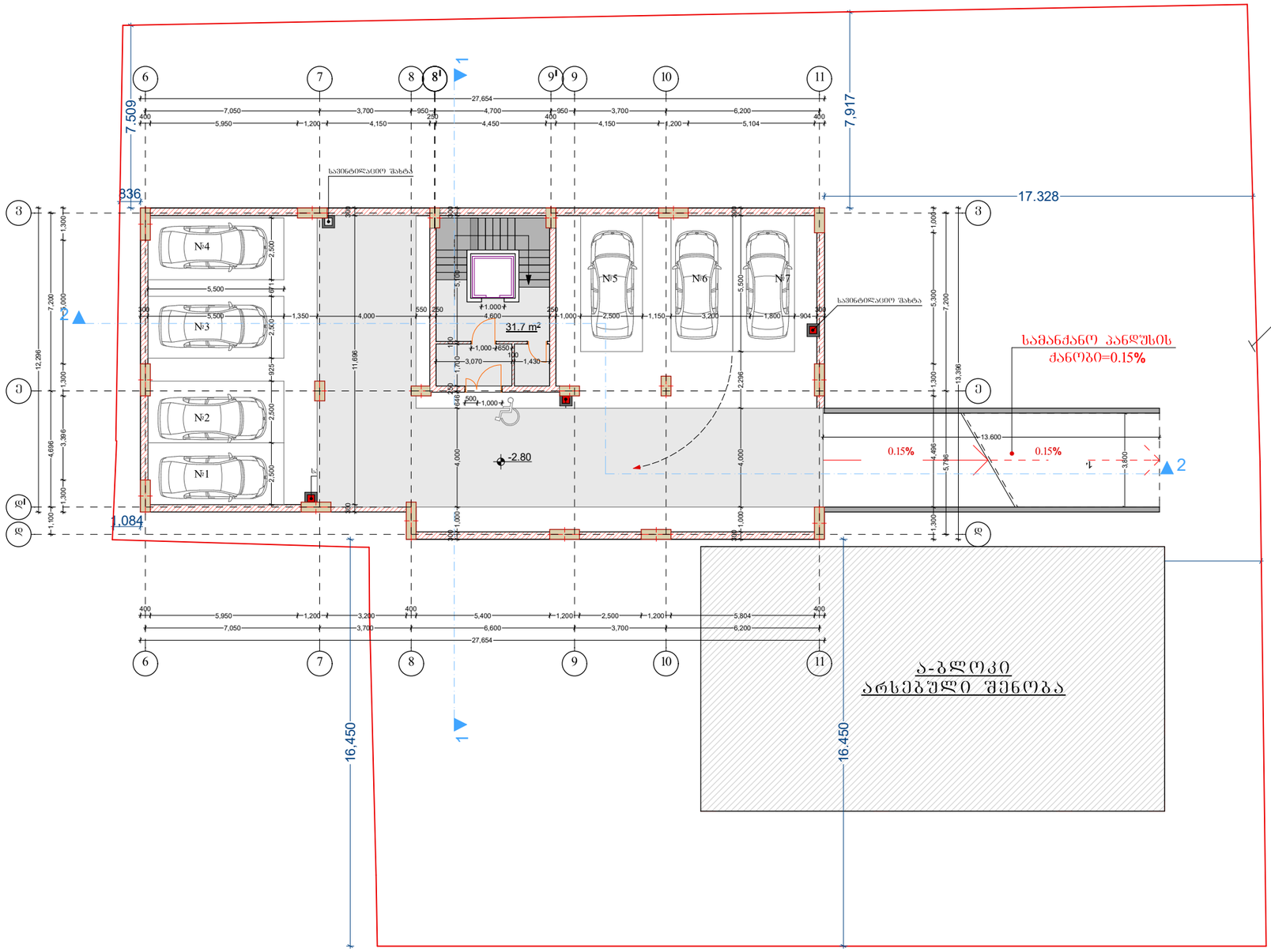


## შენიშვნა

ავტოსადგომები გათვლილია
39 ავტომობილზე

ა-ბლოკში 27-ბინა
ბ-ბლოკში 12-ბინა
სულ: 39 ბინა

## ბ - ბლოკი

| | |
|---|---|
| სართულის განაშენიანების ფართი | 358.6 მ² |
| საერთო ფართი | 329.5 მ² |
| მათ შორის | |
| ავტოფარეხი | 297.8 მ² |
| კიბის უჯრედის და სადარბაზოს ფართობი | 31.7 მ² |

| | | | | | | |
|---|---|---|---|---|---|---|
| დამკვეთი: შპს. ფილადი | შემსრულებელი: „შპს" ონნიძს ქონსთრაქშენ კომპანი | დირექტორი: ზ.ჯარსქმაშვილი | სართული | შენიშვნა: მრავალშუნქციური მრავალბინიანი საცხოვრებელი სახლი | 1:200 | A-3 29.08.2018 |
| მისამართი: ოზურგეთი, მუხიანის დასახლება, 3 მკრ. 151-ე კარა-კარის მიმდებარედ | ქ.ოზურგეთი, ვაჩნაძე-ბერძენიშვილის ქუჩაზე, ტაბაწყურის ძმებთან აბა საქართველოს ბანკი N 4051322 ტ 599 748 760 | არქიტექტორი: მ. შარაშენიძე | | | | |

# გეგმა 0.000 ნიშნულზე

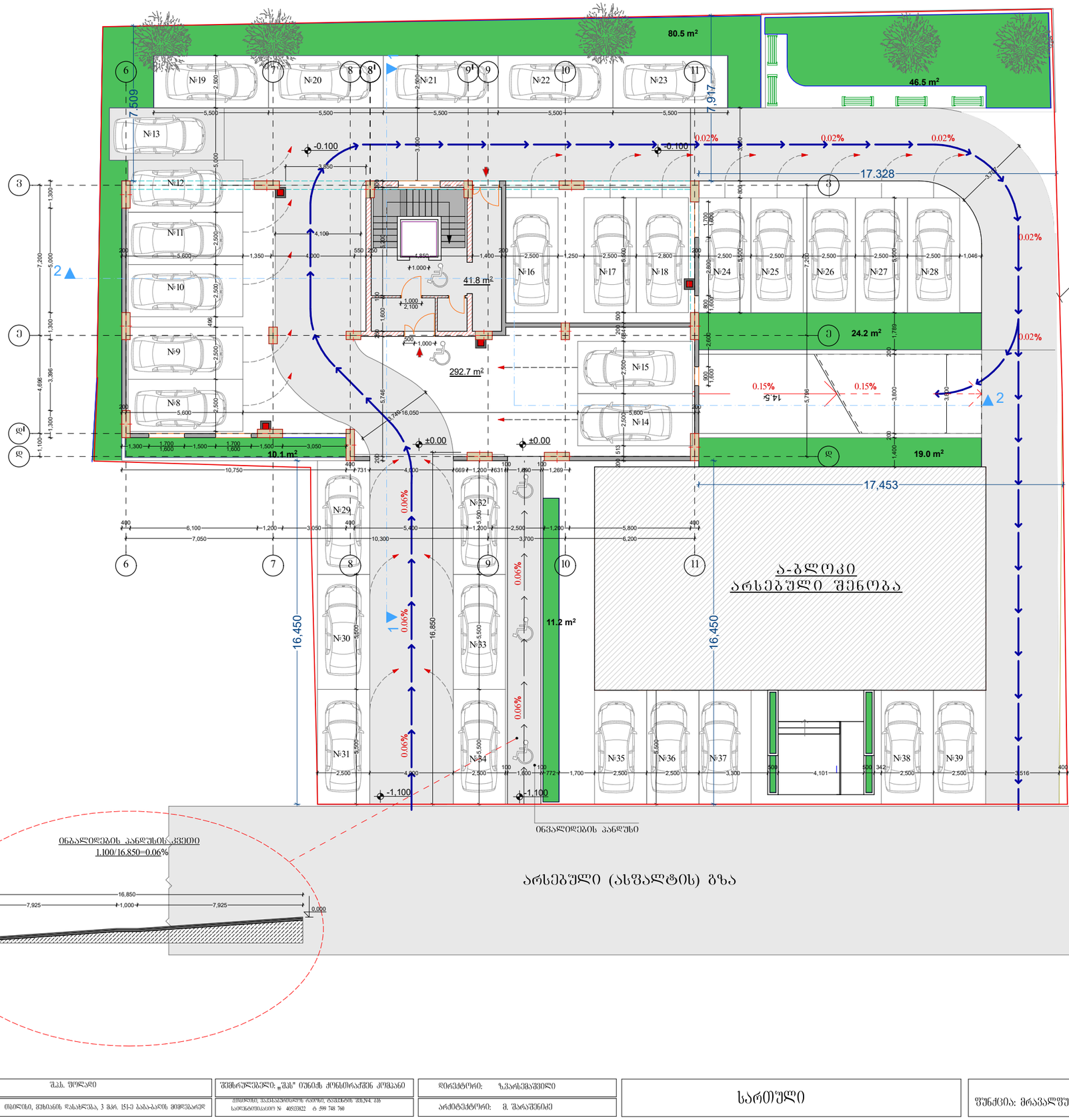


## შენიშვნა

ავტოსადგომები გათვლილია
39 ავტომობილზე

ა-ბლოკში 27-ბინა
ბ-ბლოკში 12-ბინა
სულ: 39 ბინა

## ბ - ბლოკი

| | | |
|---|---|---|
| სართულის განაშენიანების ფართი | 358.6 | მ2 |
| საერთო ფართი | 334.5 | მ² |
| მათ შორის | | |
| ავტოფარეხი | 292.7 | მ² |
| კიბის უჯრედის და სადარბაზოს ფართობი | 41.8 | მ² |

| | | | | | | |
|---|---|---|---|---|---|---|
| დამკვეთი: შპს. ფილადი | შემსრულებელი: „შპს" ონნიძს ქონსთრაქშნს კომპანი | დირექტორი: ზვარჩქვაშვილი | სართული | შენიშვნა: მრავალფუნქციური მრავალბინიანი საცხოვრებელი სახლი | 1:200 | A-3 | 29.08.2018 |
| მისამართი: თბილისი, მუხიანის დასახლება, 3 მკრ. 15ე-ე კაბა-კარის მიმდებარედ | მისამართი: თბილისი, ზვიადგამსახურდიას რაიონი, ტაბიძის ქუჩა №24 საიდენტიფიკაციო № 405113122 ტ. 599 748 760 | არქიტექტორი: მ. შარაშენიძე | | | | | |

# გეგმა +3.000 ნიშნულზე

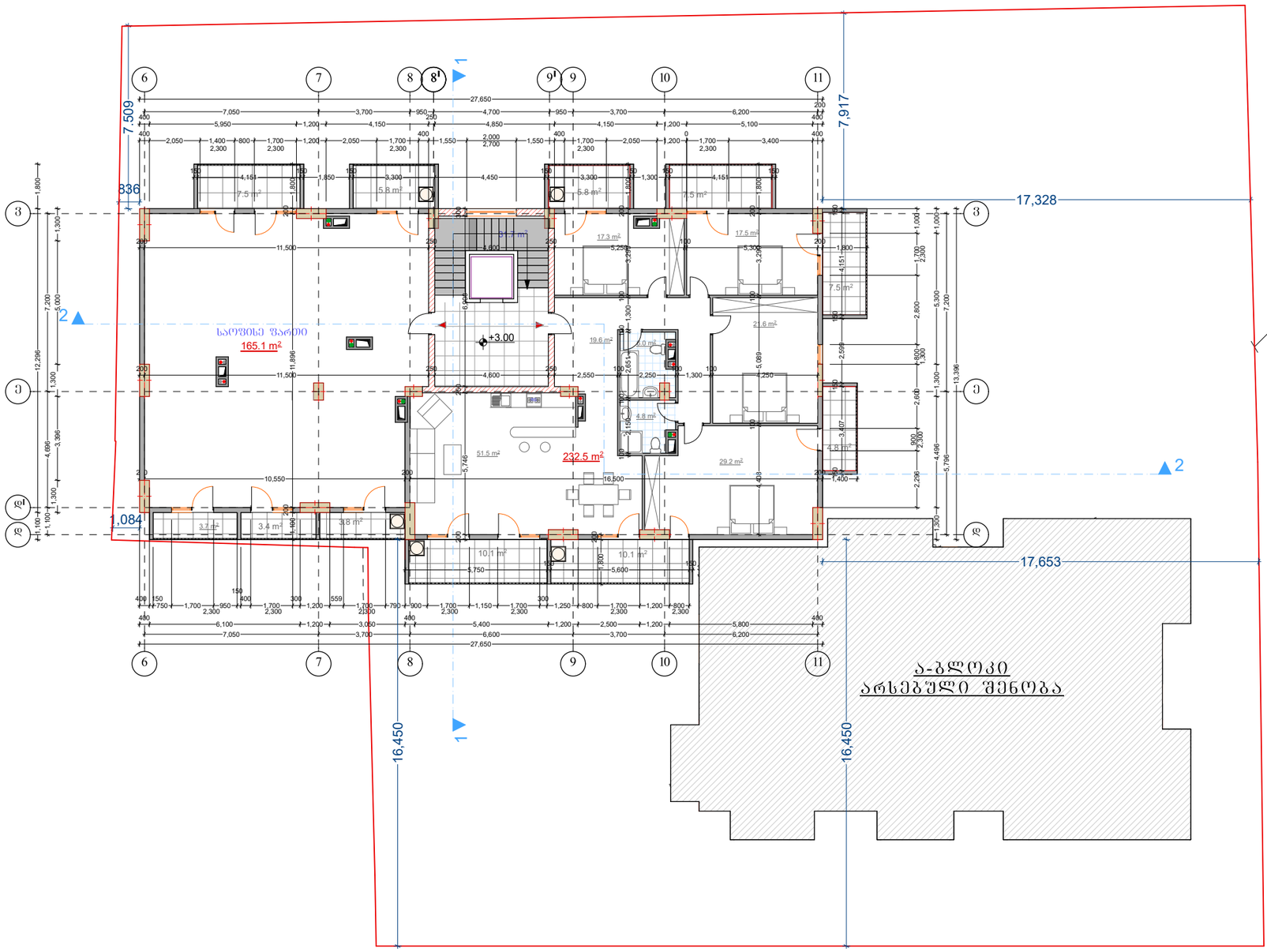


გათბობა- კონდინცირების ადგილი

## ბ - ბლოკი

| | |
|---|---|
| სართულის ბანაშენიანების ფართი | 433.1 მ2 |
| საერთო ფართი | 429.3 მ² |
| მათ შორის | |
| საცხოვრებელი ფართი | 186,7 მ² |
| საოფისე ფართი | 140,9 მ² |
| კიბის უჯრედის და სადარბაზოს ფართობი | 31.7 მ² |
| სახაფხულო ფართი | 70.0 მ² |

| | | | | | | |
|---|---|---|---|---|---|---|
| დამკვეთი: შპს. ფოლადი | შემსრულებელი: „შპს" ონინის ძონსმოდაქმნ კომპანი | დირექტორი: ვ. შუშანაშვილი | სართული | ფუნქცია: მრავალფუნქციური მრავალბინიანი საცხოვრებელი სახლი | 1:200 | A-3 | 29.08.2018 |
| მისამართი: ბაღდათის, ვაჩნაძის დასახლება, 3 მკრ. 151-ე ბანაბანის მიმდებარედ | ქ.თბილისი, ვაჩნაძის დასახლება, 3 მკრ. 151-ე ბანაბანის მიმდებარედ, ტაბაწყურის ტერიტორიაზე, ტაბაწყურის ტბის N4 ნაკ. საიდენტიფიკაციო № 40513822 ტ. 599 748 760 | არქიტექტორი: მ. შარაშენიძე | | | | | |

# გეგმა +6.200 ნიშნულზე

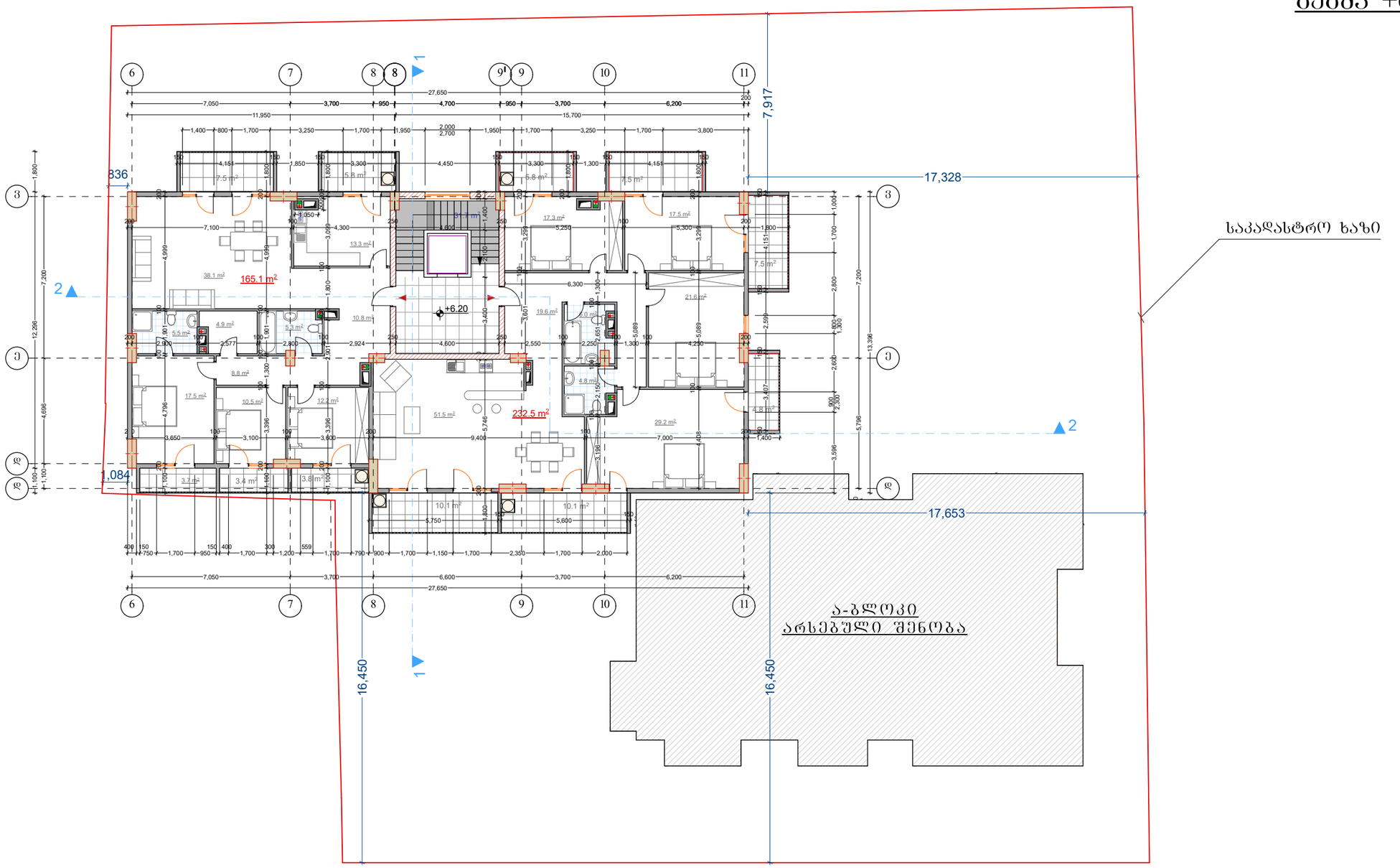


გათბობა- კონდიცირების ადგილი

## ბ - ბლოკი

| | |
|---|---|
| სართულის განაშენიანების ფართი | 433.1 მ2 |
| საერთო ფართი | 429.3 მ² |
| მათ შორის | |
| საცხოვრებელი ფართი | 327.6 მ² |
| კიბის უჯრედის და სადარბაზოს ფართობი | 31.7 მ² |
| სახაფხულო ფართი | 70.0 მ² |

| | | | | | | |
|---|---|---|---|---|---|---|
| დამკვეთი: შპს. ფიროსდი | შემსრულებელი: „შპს" ონნიძ ჟინსთრაქშენ კომპანი | დირექტორი: ზ.ჯარსქმაშვილი | სართული | შენიშვნა: მრავალშუნქციური მრავალბინიანი საცხოვრებელი სახლი | 1:200 | A-3 | 29.08.2018 |
| მისამართი: ოზურგეთი, მუხიანის დასახლება, 3 მკრ. 151-ე კაბა-კარის მიმდებარედ | ქალაქ თბილისის მუნიციპალიტეტის რაიონის ტერიტორიის ადმინ. ერთ. საიდენტიფიკაციო N 405133822 ტ 599 748 760 | არქიტექტორი: მ. შარაშენიძე | | | | | |

# გეგმა +9.400 ნიშნულზე

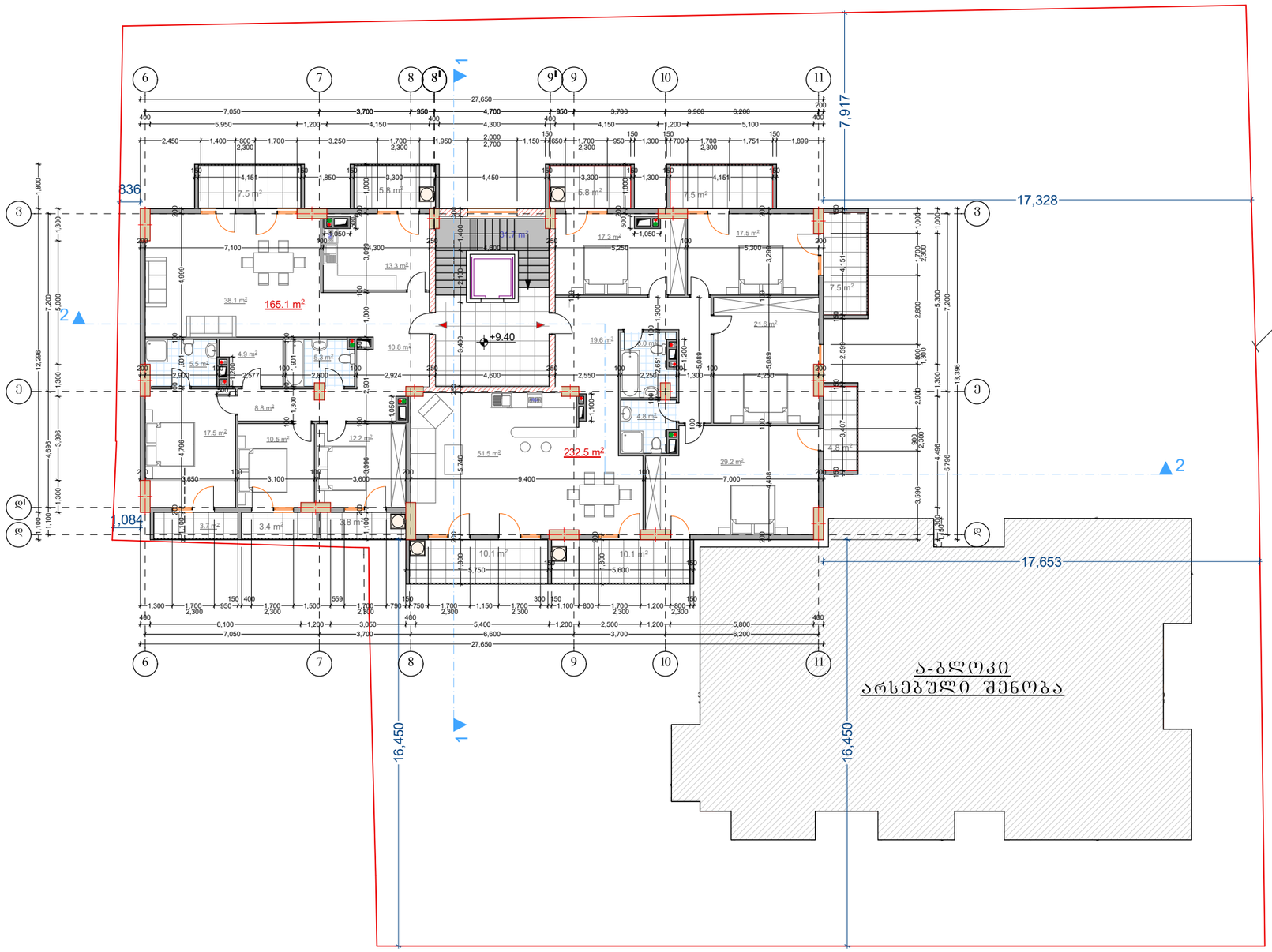


გათბობა- კონდინცირების ადგილი

## ბ - ბლოკი

| | |
|---|---|
| სართულის განაშენიანების ფართი | 433.1 მ2 |
| საერთო ფართი | 429.3 მ² |
| მათ შორის | |
| საცხოვრებელი ფართი | 327.6 მ² |
| კიბის უჯრედის და სადარბაზოს ფართობი | 31.7 მ² |
| სახაფხულო ფართი | 70.0 მ² |

| | | | | | | |
|---|---|---|---|---|---|---|
| დამკვეთი: შპს. ფოლადი | შემსრულებელი: „შპს" იუნიქს ქონსთრაქშენ კომპანი | დირექტორი: ზ.ჯარსქვაშვილი | სართული | ფუნქცია: მრავალფუნქციური მრავალბინიანი საცხოვრებელი სახლი | 1:200 | A-3 29.08.2018 |
| მისამართი: თბილისი, მუხიანის დასახლება, 3 მკრ. 151-ე კაბა-კარის მიმდებარედ | | არქიტექტორი: მ. შარაშენიძე | | | | |

# გეგმა +12.600 ნიშნულზე

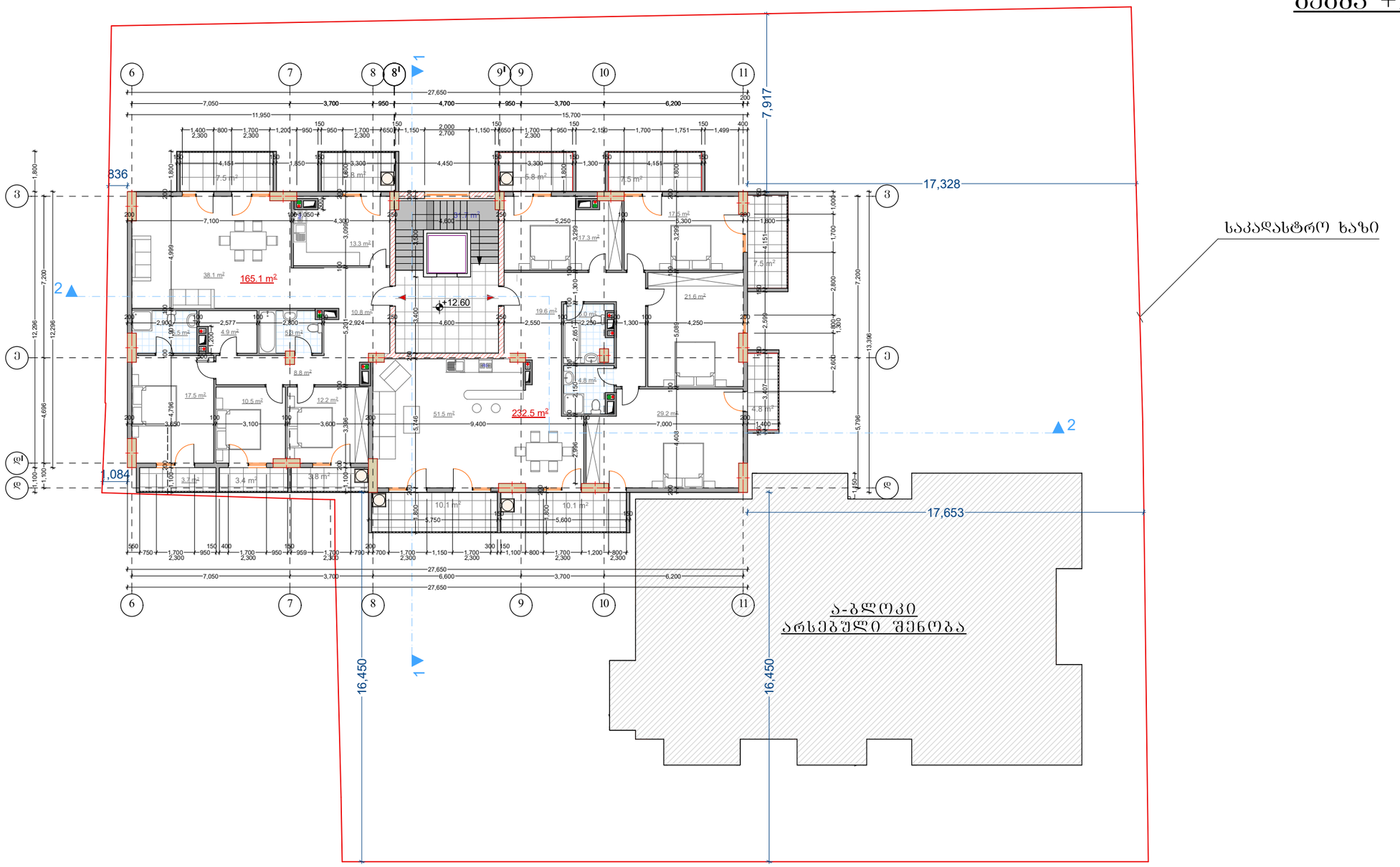


გათბობა- კონდიცირების ადგილი

## ბ - ბლოკი

| | |
|---|---|
| სართულის განაშენიანების ფართი | 433.1 მ2 |
| საერთო ფართი | 429.3 მ² |
| მათ შორის | |
| საცხოვრებელი ფართი | 327.6 მ² |
| კიბის უჯრედის და სადარბაზოს ფართობი | 31.7 მ² |
| სახაფხულო ფართი | 70.0 მ² |

| | | | | | | |
|---|---|---|---|---|---|---|
| დამკვეთი: შპს. ფიროსდე | შემსრულებელი: „შპს" ონნიძ ჟონსთრაქშენ კომპანი | დირექტორი: ზ.ჯარსქმაშვილი | სართული | შენიშვნა: მრავალშენიანი მრავალბინიანი საცხოვრებელი სახლი | 1:200 | A-3 29.08.2018 |
| მისამართი: ქობულეთი, მუხიანის დასახლება, 3 მკრ. 151-ე კაპა-კაროს მიმდებარედ | ქობულეთის, ზღვისპირა რაიონის, ტაბახმელის ტერიტ. ნაწ. საიდენტიფიკაციო N 40513822 ტ 599 748 760 | არქიტექტორი: მ. შარაშენიძე | | | | |

# გეგმა +15.800 ნიშნულზე

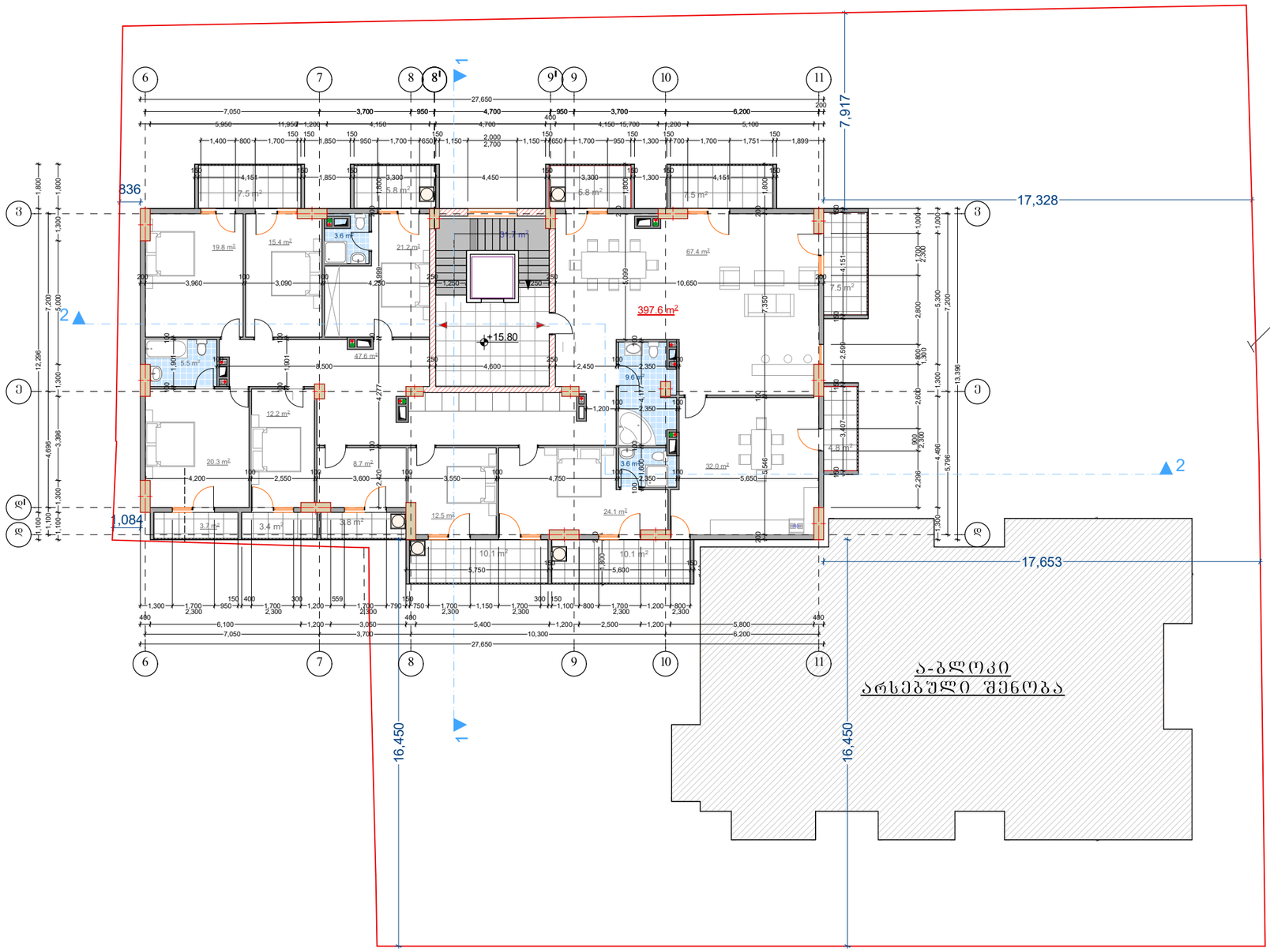


| ბ - ბლოკი | |
|---|---|
| სართულის განაშენიანების ფართი | 433.1 მ2 |
| საერთო ფართი | 429.3 მ² |
| მათ შორის | |
| საცხოვრებელი ფართი | 327.6 მ² |
| კიბის უჯრედის და სადარბაზოს ფართობი | 31.7 მ² |
| სახაფხულო ფართი | 70.0 მ² |

გათბობა- კონდინცირების ადგილი

| | | | | | | |
|---|---|---|---|---|---|---|
| დამკვეთი: შპს. ფორადი | შემსრულებელი: „შპს" იუნიქს ქონსთრაქშენ კომპანი | დირექტორი: ზ.ჯარსქვაშვილი | სართული | ფუნქცია: მრავალფუნქციური მრავალბინიანი საცხოვრებელი სახლი | 1:200 | A-3 | 29.08.2018 |
| მისამართი: თბილისი, მუხიანის დასახლება, 3 მკრ. 151-ე კაბა-კარის მიმდებარედ | მისამართი: ზ.ჯარსქვაშვილის ქუჩის, ტაბიძის მიჯნა 115 საიდენტიფიკაციო № 405133822 ტ. 599 748 760 | არქიტექტორი: მ. შარაშენიძე | | | | | |

# გეგმა +19.000 ნიშნულზე

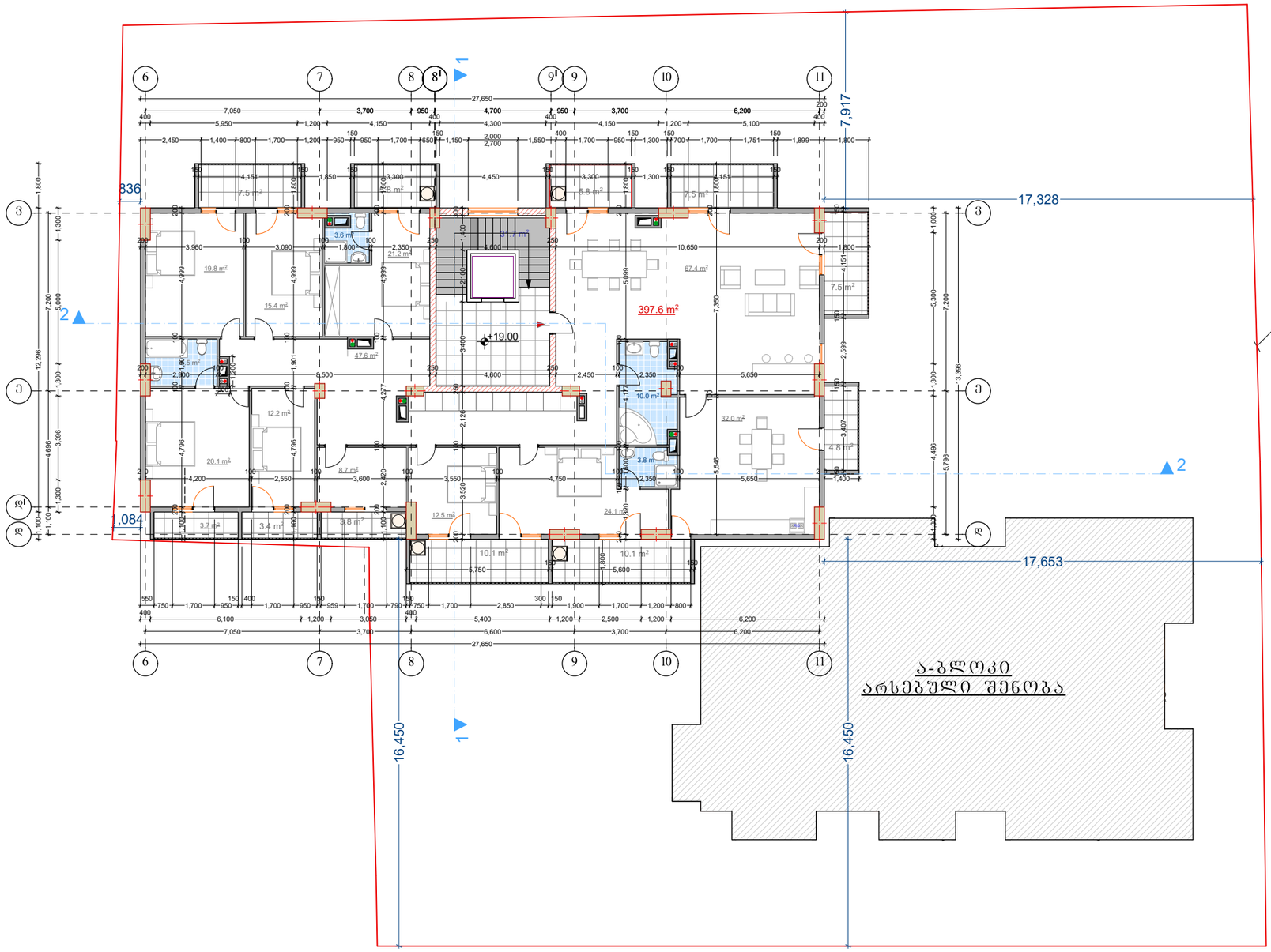


გათბობა- კონდინცირების ადგილი

## ბ - ბლოკი

| | |
|---|---|
| სართულის განაშენიანების ფართი | 433.1 მ2 |
| საერთო ფართი | 429.3 მ² |
| მათ შორის | |
| საცხოვრებელი ფართი | 327.6 მ² |
| კიბის უჯრედის და სადარბაზოს ფართობი | 31.7 მ² |
| საზაფხულო ფართი | 70.0 მ² |

| | | | | | | |
|---|---|---|---|---|---|---|
| დამკვეთი: შპს. ფოლადი | შემსრულებელი: „შპს" ონინჭს ქონსთრაქშენ კომპანი | დირექტორი: ზ.ჭარხელაშვილი | სართული | შენიშვნა: მრავალფუნქციური მრავალბინიანი საცხოვრებელი სახლი | 1:200 | A-3 | 29.08.2018 |
| მისამართი: თბილისი, მუხიანის დასახლება, 3 მკრ. 151-ე კაბა-კაის მიმდებარედ | ტექნიკური ხელმძღვანელი: რამაზ ჩაჩანიძე მობ.№: 599 745 760 | არქიტექტორი: მ. შარაშენიძე | | | | | |

# გეგმა +22.200 ნიშნულზე

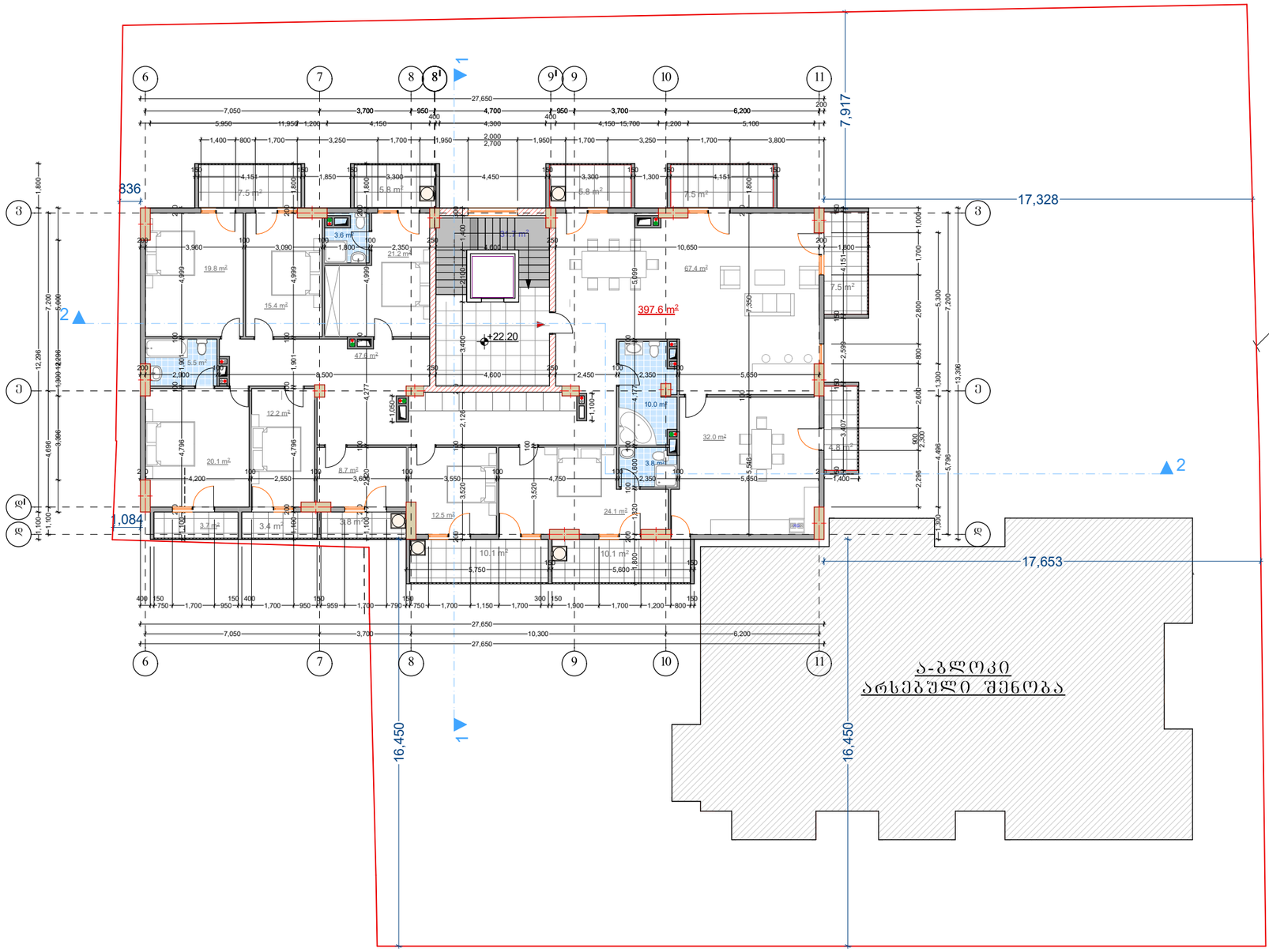


გათბობა- კონდიცირების ადგილი

## ბ - ბლოკი

| | |
|---|---|
| სართულის განაშენიანების ფართი | 433.1 მ2 |
| საერთო ფართი | 429.3 მ² |
| მათ შორის | |
| საცხოვრებელი ფართი | 327.6 მ² |
| კიბის უჯრედის და სადარბაზოს ფართობი | 31.7 მ² |
| სახაფხულო ფართი | 70.0 მ² |

| | | | | | | |
|---|---|---|---|---|---|---|
| დამკვეთი: შპს. ფილადი | შემსრულებელი: „შპს" ონნიძ ქონსთრაქშენ კომპანი | დირექტორი: ზ.ჯარსქმაშვილი | სართული | შენიშვნა: მრავალშუნქციური მრავალბინიანი საცხოვრებელი სახლი | 1:200 | A-3 29.08.2018 |
| მისამართი: ლაგოდეხი, მუხიანის დასახლება, 3 მკრ. 151-ე კაბა-კაროს მიმდებარედ | ქალაქ თბილისი, ვაკე-საბურთალოს რაიონის ტაბახმელის ქუჩა N 23 საიდენტიფიკაციო N 405133822 ტ 599 748 760 | არქიტექტორი: მ. შარაშენიძე | | | | |

# გეგმა +25.400 ნიშნულზე

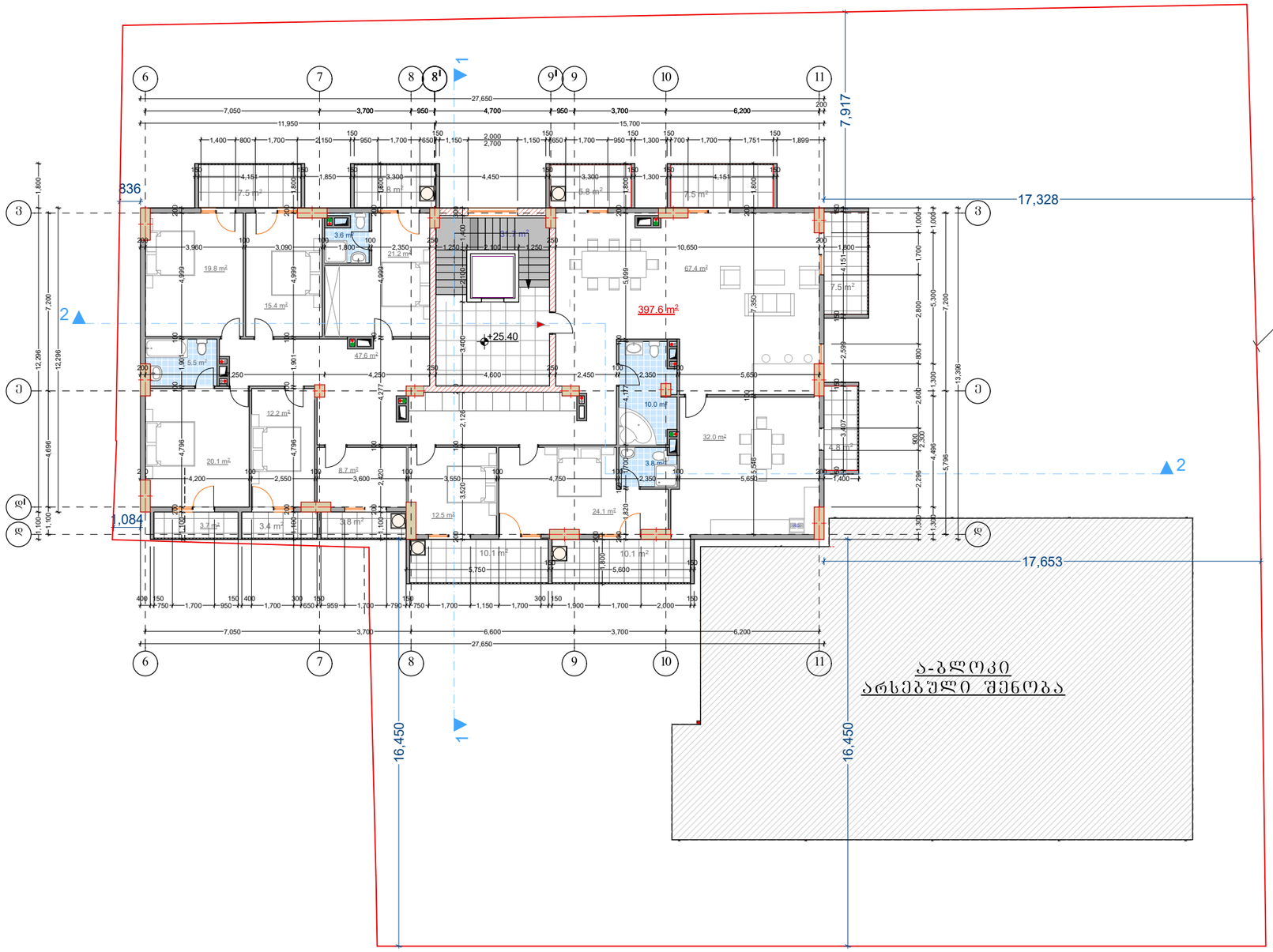


## ბ - ბლოკი

| | |
|---|---|
| სართულის განაშენიანების ფართი | 433.1 მ2 |
| საერთო ფართი | 429.3 მ² |
| მათ შორის | |
| საცხოვრებელი ფართი | 327.6 მ² |
| კიბის უჯრედის და სადარბაზოს ფართობი | 31.7 მ² |
| სახაფხულო ფართი | 70.0 მ² |

გათბობა- კონდიცირების ადგილი

| | | | | | | |
|---|---|---|---|---|---|---|
| დამკვეთი: შპს. ფიროსმი | შემსრულებელი: „შპს" ონნიძს ქონსთრაქშენ კომპანი | დირექტორი: ზ.ჯარსქმაშვილი | სართული | შენიშვნა: მრავალშუნქციური მრავალბინიანი საცხოვრებელი სახლი | 1:200 | A-3 | 29.08.2018 |
| მისამართი: ქობულეთი, მუხიანის დასახლება, 3 მკრ. 151-ე კაბა-კაროს მიმდებარედ | ქობულეთის მუნიციპალიტეტის რეგიონის ტერიტორიის ამსრულ. ბინა საიდენტიფიკაციო N 40513822 ტ 599 748 760 | არქიტექტორი: მ. შარაშენიძე | | | | | |

# გეგმა +28.600 ნიშნულზე

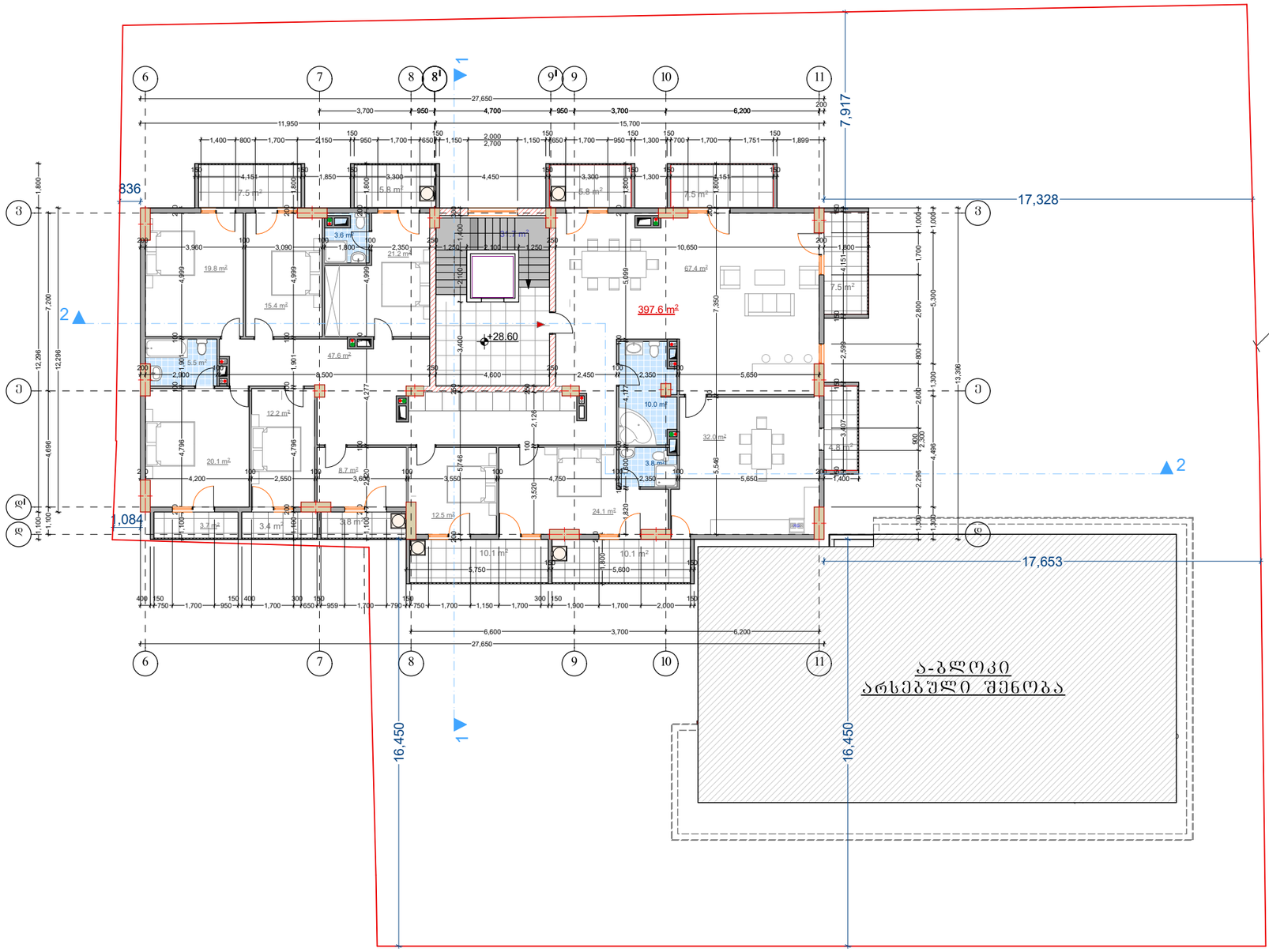


გათბობა- კონდიცირების ადგილი

## ბ - ბლოკი

| | |
|---|---|
| სართულის განაშენიანების ფართი | 433.1 მ2 |
| საერთო ფართი | 429.3 მ² |
| მათ შორის | |
| საცხოვრებელი ფართი | 327.6 მ² |
| კიბის უჯრედის და სადარბაზოს ფართობი | 31.7 მ² |
| სახაფხულო ფართი | 70.0 მ² |

| | | | | | | |
|---|---|---|---|---|---|---|
| დამკვეთი: შპს. ფიდალდი | შემსრულებელი: „შპს" ონნიძ ქონსთრაქშენ კომპანი | დირექტორი: ზ.ჯარსქმაშვილი | სართული | შენიშვნა: მრავალშუნქციური მრავალბინიანი საცხოვრებელი სახლი | 1:200 | A-3 29.08.2018 |
| მისამართი: ოზურგეთი, მუხიანის დასახლება, 3 მკრ. 151-ე კაბა-კაროს მიმდებარედ | ქალაქ თბილისი, ვაკე-საბურთალოს რაიონის ტაბიძის ქუჩა N 23 საიდენტიფიკაციო N 405133822 ტ 599 748 760 | არქიტექტორი: მ. შარაშენიძე | | | | |

# გადახურვის გეგმა +31.800 ნიშნულზე

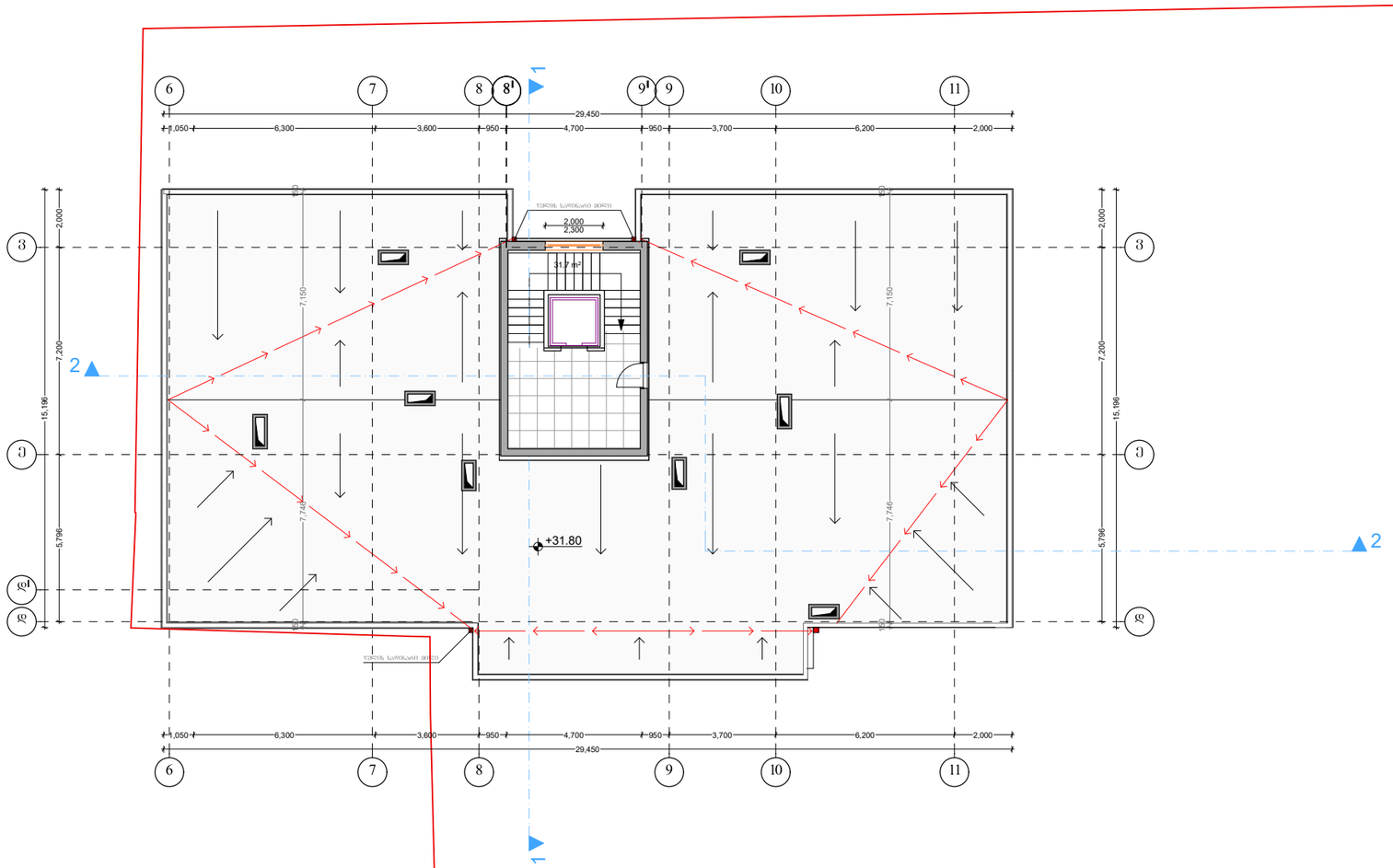


საკადასტრო ხაზი

## ბ - ბლოკი

კიბის შეჯედის და სადარბაზოს ფართობი 31.7 მ²

| | | | | | | |
|---|---|---|---|---|---|---|
| დამკვეთი: შპს. ფორადი | შემსრულებელი: „შპს" ონნიძე ჰონსთრაქშენ კომპანი | დირექტორი: ზვარსენაშვილი | სართული | შენიშვნა: მრავალფუნქციური მრავალბინიანი საცხოვრებელი სახლი | 1:200 | A-3 | 29.08.2018 |
| მისამართი: ფოთის, მუხიანის დასახლება, 3 მკრ. 151-ე კაბა-კაროს მიმდებარედ | ქალაქის, საკადასტრო კოდის, ნაკვეთის ბლოკ. ნომ. საკადასტრო კოდი N 40513822 ტ 599 748 760 | არქიტექტორი: მ. შარაშენიძე | | | | | |

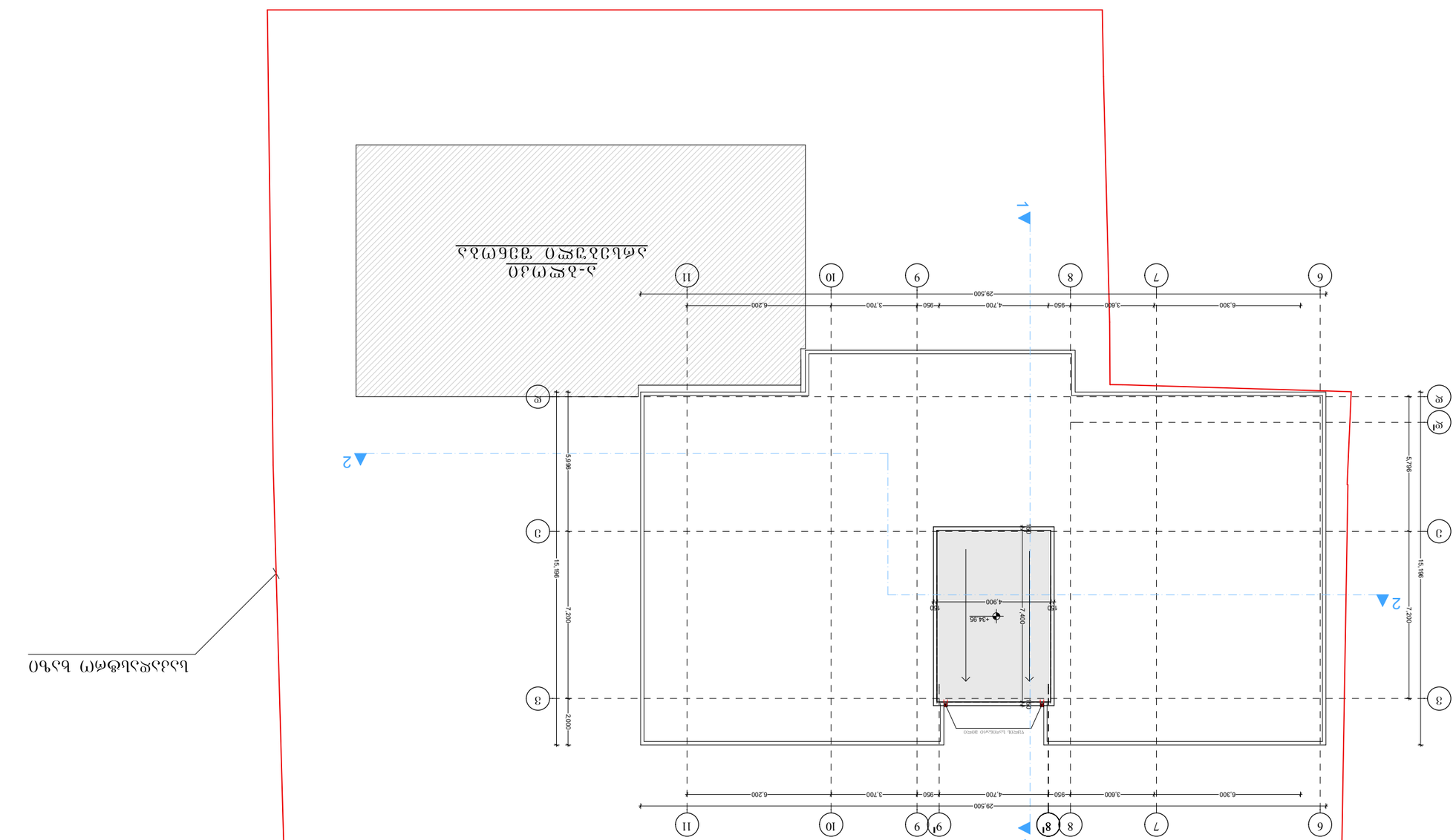


ბაღის მოდელი ბაზა

ბაღის მოდელი ბაზა ბეტონი +34.950 ბეტონის ფილა

| | |
|---|---|
| ინდივიდუალური საცხოვრებელი სახლის პროექტი | ფასადების ნახატები |
| ქ. თბილისი, ვაკის რაიონი, ი. ჭავჭავაძის გამზ. 15-ე ჩიხი, კვ.3 | ფასადები 1-ა/ა-ა |
| ინდივიდუალური საცხოვრებელი სახლის მშენებლობის ნებართვა №4 | "პარ" ტიპური პროექტების ბიუროს ავტორი |
| ა. ზედგინიძე | ნ. ზედგინიძე |
| A-3 | 29.08.2018 |

1:200

შენიშვნა: ბრძანება №1 ქალაქ თბილისის მუნიციპალიტეტის საკრებულოს 2014 წლის 24 დეკემბრის №01-58 დადგენილების მიხედვით, ქალაქ თბილისის ტერიტორიაზე ნებისმიერი სახის სამშენებლო სამუშაოების წარმოების დაწყებამდე, მშენებელი ვალდებულია ინფორმაცია მიაწოდოს ქალაქ თბილისის მუნიციპალიტეტის ტერიტორიული ორგანოს, ასევე ამ სამუშაოების დასრულების შესახებ.

ა - ა/ა-ა