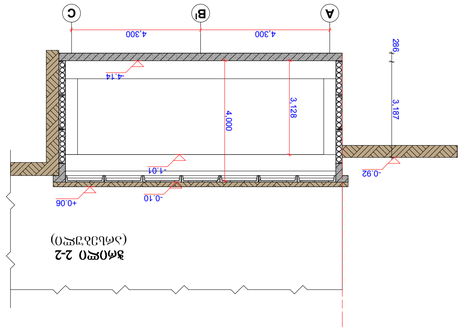

ჭრილი 2-2
(არსებული)

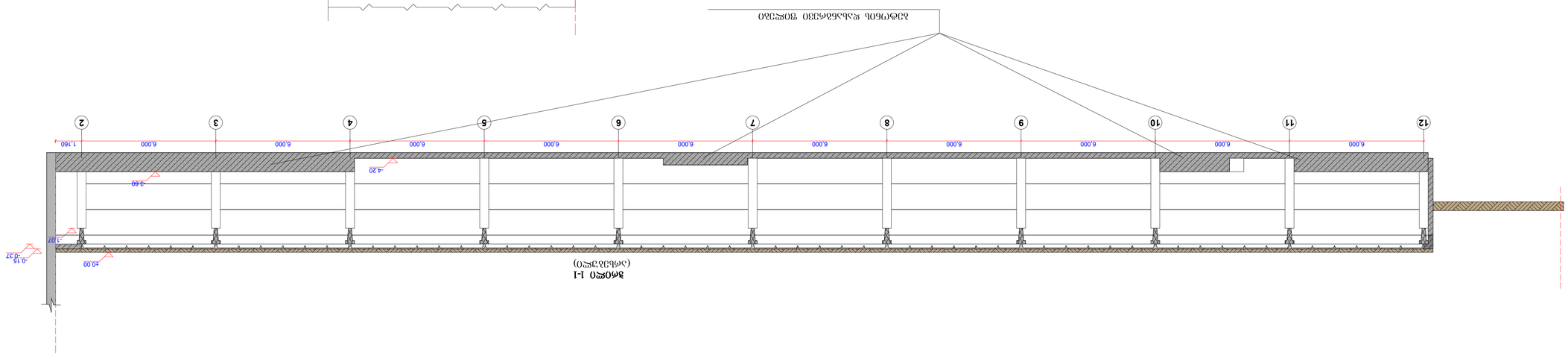

ჭრილი 1-1
(არსებული)

ტერიტორიის მოსაზღვრე ქუჩების ასფალტის საფარის აღდგენა

შპს "არქიტექტურული ბიუროს"	
დირექტორი	
ნ. ბაბანაძე	
მთავარი არქიტექტორი	
ნ. ბაბანაძე	
მთავარი ინჟინერი	
ნომერი	ცვლილების შინაარსი
1	პროექტის ეტაპი

პროექტის ეტაპი

ტერიტორიის გეგმა

ობიექტის მისამართი

ქ. თბილისი, ვაზისუბნის მასივი, ნაკვ. N42/006 (ნაკვ. N42/006 ტერიტორიის მოსაზღვრე ქუჩების ასფალტის საფარის აღდგენა)

პროექტის ავტორები

არქიტექტურა	ნ. ბაბანაძე
კონსტრუქციები	ნ. ბაბანაძე

არქიტექტურული ნაწილი

ფურცლების რაოდენობა	ხელმოწერა	ფორმატი
ფურცლის N		A-1

პროექტის N	2017 წ.

ფურცლის დასახელება	

ობიექტის ნომერი	

ტერიტორიის გეგმა	
ჭრილი 1-1 (არსებული)	
ჭრილი 2-2 (არსებული)	

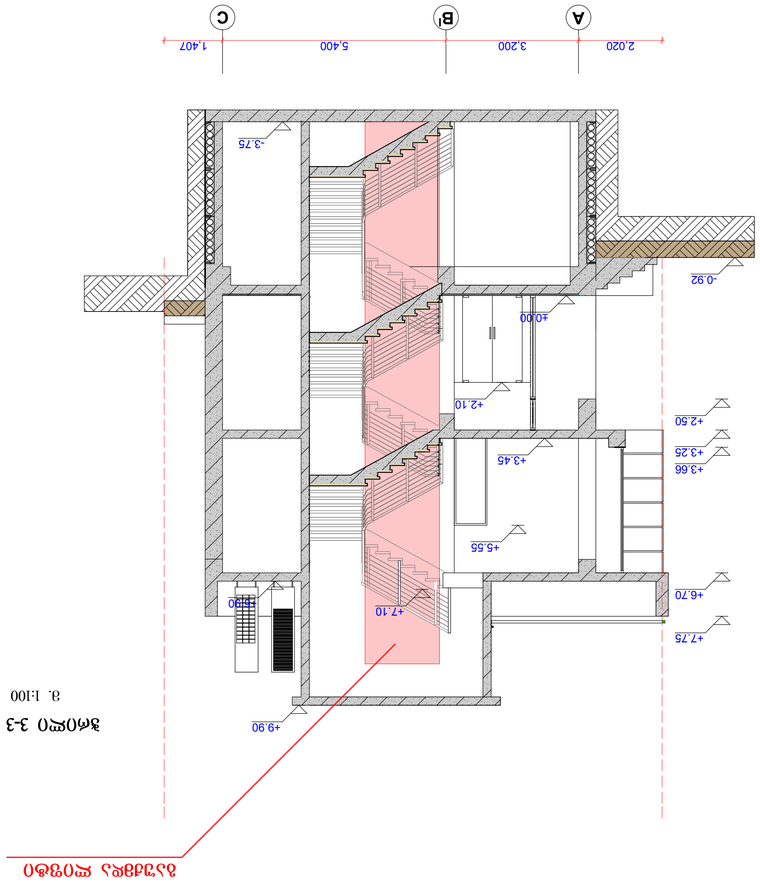

ჭრილი 3-3

მ. 1:100

DM Architect.
დ.პ.ს. სამშენებლო კომპანია

პროექტის დასახელება	ბინათმშენებლობა
ობიექტის მისამართი	ქ. ბათუმი, ჯავახიშვილის ქუჩა, ნაკვეთი №42/006 (ნაკვეთის საკადასტრო კოდი 05.32.03.036)
ნახაზის დასახელება	ჭრილი 3-3
ნახაზის ნომერი	A-2
პროექტის 2017 წ.	
პროექტის ავტორები:	
არქიტექტორი	
ინჟინერ-კონსტრუქტორი	
ელექტრომოწყობილობების ინჟინერი	
სანტექნიკური სისტემების ინჟინერი	
ვენტილაციის სისტემების ინჟინერი	
ელექტრომოწყობილობების ინჟინერი	
ავტომატიზაციის სისტემების ინჟინერი	
ტექნიკური ზედამხედველი	
ტექნიკური ზედამხედველი	
ტექნიკური ზედამხედველ

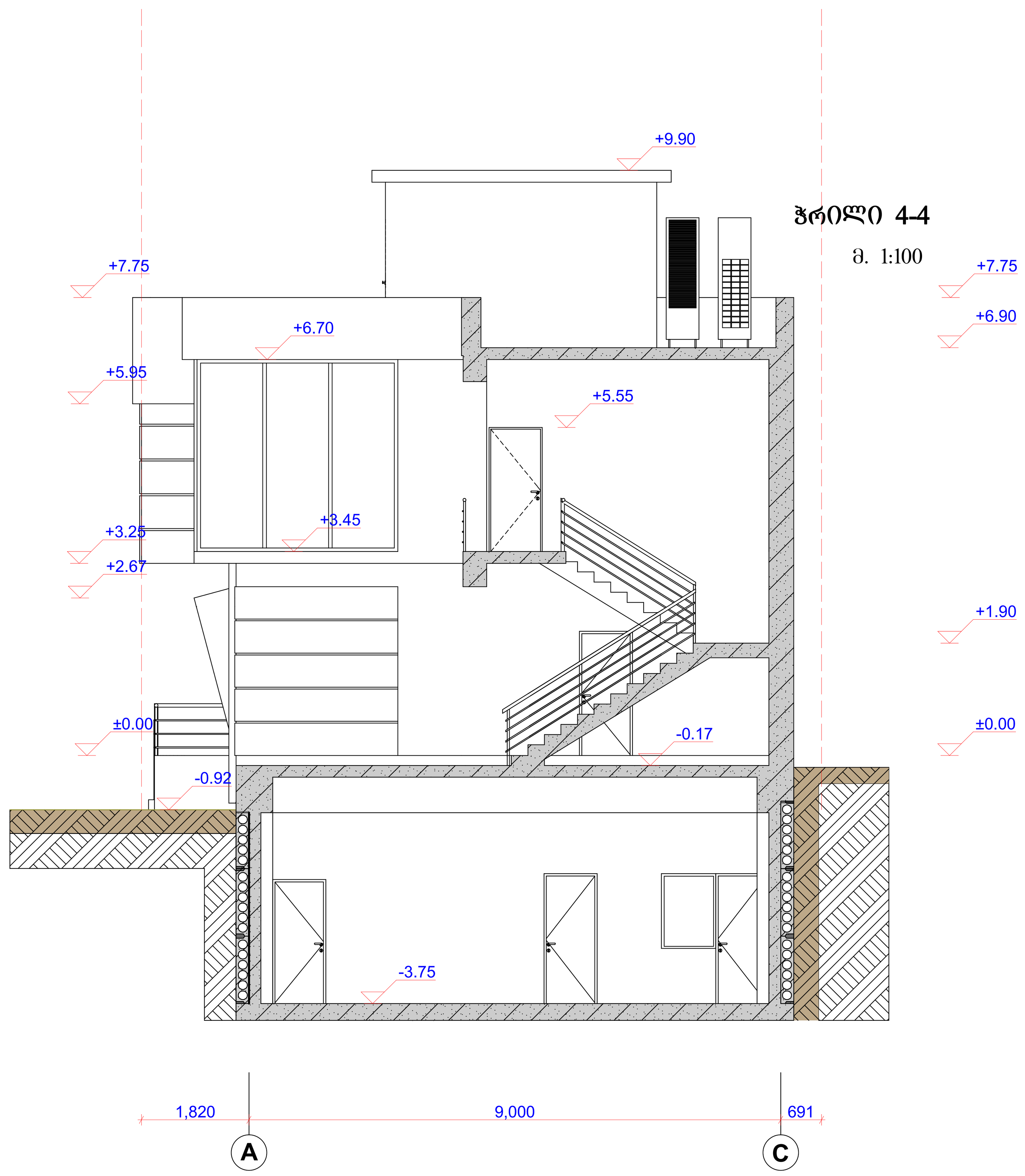

ფორმატი A-2	დაკვეთა
თბილისი 2017 წ.	

ექსპლიკაცია:

პირობითი აღნიშვნები

- არსებული კედლები
- მონოლითური კედელი
- ახალი კედელი

შენიშვნა

ქ. თბილისი, ქეთევან წამებულის გამზირი, (ნაკვ №42/006) არსებული სარდაფის რეკონსტრუქცია მრავალ ფუნქციურ შენობად. (სპეც. ტანსაცმლის მაღაზიები, ოფისები) ესკიზური პროექტი

შ.პ.ს. არქიტექტურა

Architect. DM

არქიტექტურული ნაწილი

ფურცლის დასახელება

ჭრილი 4-4

თანამდებობა	**ხელმოწერა**	**გვარი**
დირექტორი		დ. მაღრაძე
ავტორი		დ. მაღრაძე

ფურცელი	**საერთო რაოდ.**	**მასშტაბი**
		1:100

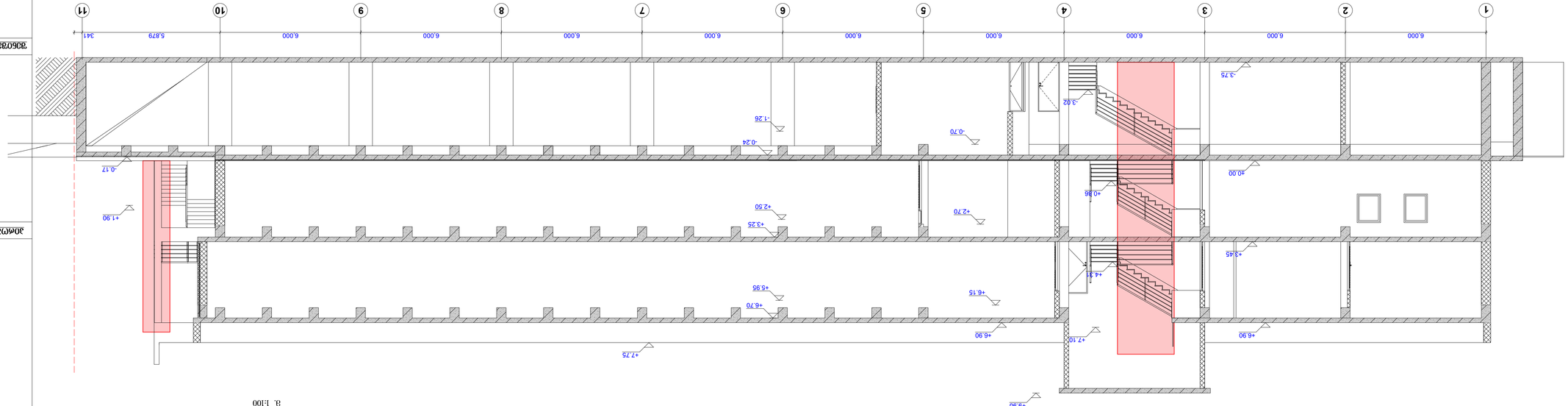

Зріз 5-5

Н. І-100

Відмітки	Узгодження	Відділ
Головний архітектор проекту		вул. Залізняка
Головний інженер проекту		вул. Залізняка
Керівник групи		вул. Залізняка
Зміни	Кількість аркушів	Аркуш
		І-100

Зріз 5-5

Архітектурні рішення. Зміни

Архітектурно-конструктивні рішення

Житловий будинок з вбудованими приміщеннями громадського призначення (вбудовані), вулиця Залізняка, 9Д (вулиця Залізняка, 9), (вулиця Залізняка, 9Д) (коригування проекту)

Д. 03.20.Ін. Zalizniaka

Архітектор

Замовник

Стадія

Аркуш

Аркушів

Р

А-1

Масштаб 2017 р.

Житловий будинок

Зміни