ჭრილი 6- 6

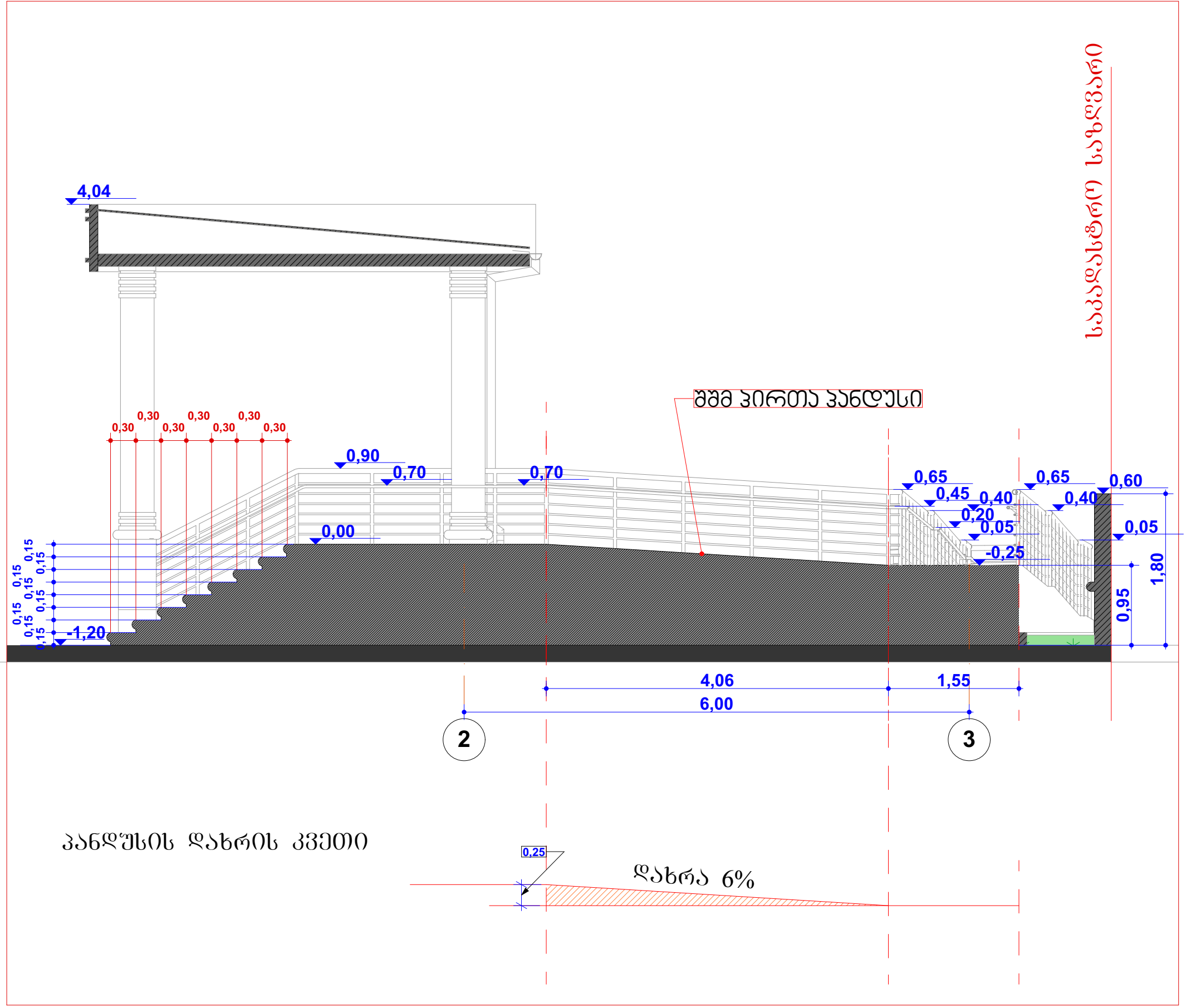

ჭრილი 8- 8

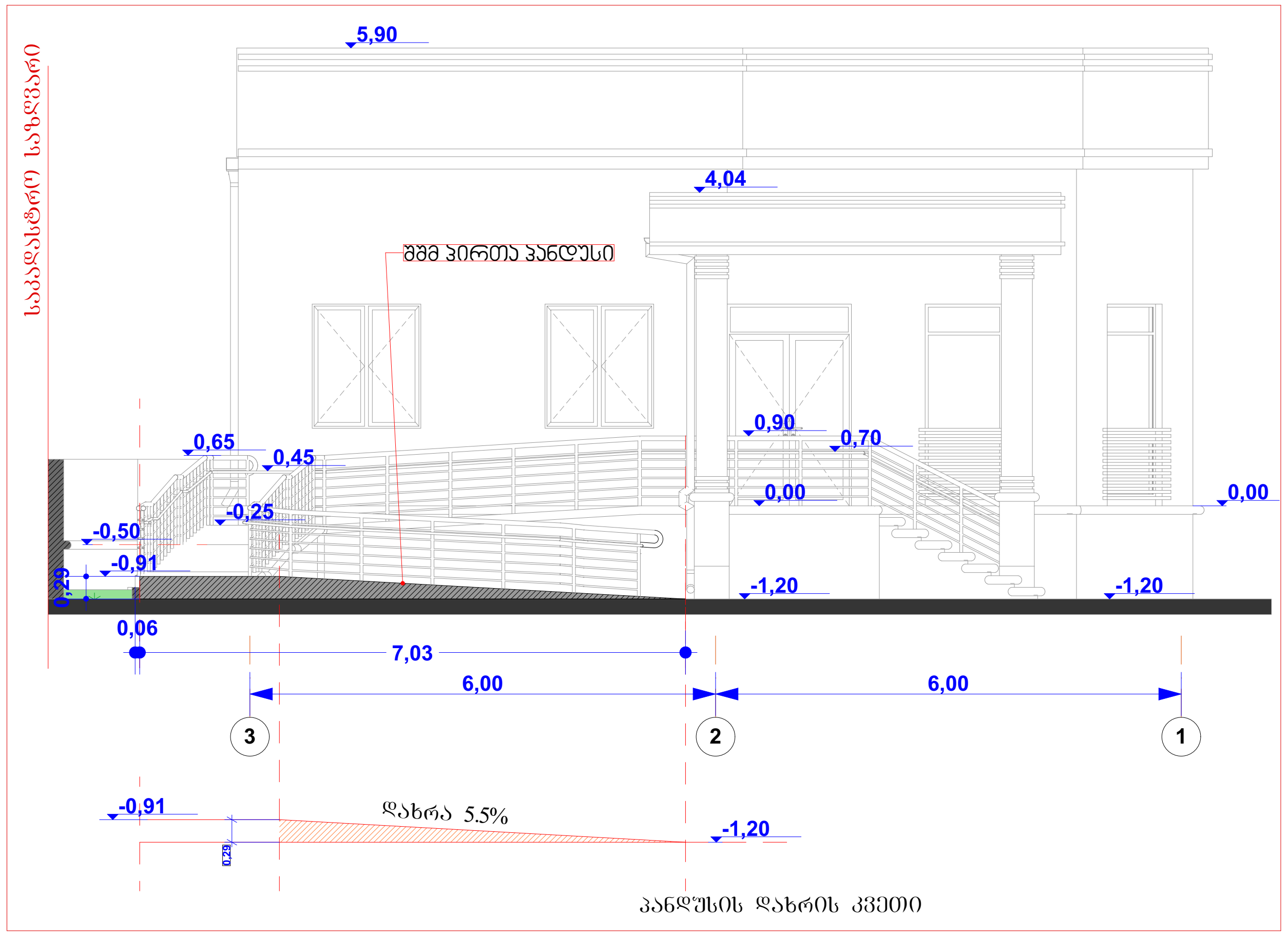

ჭრილი 7 - 7

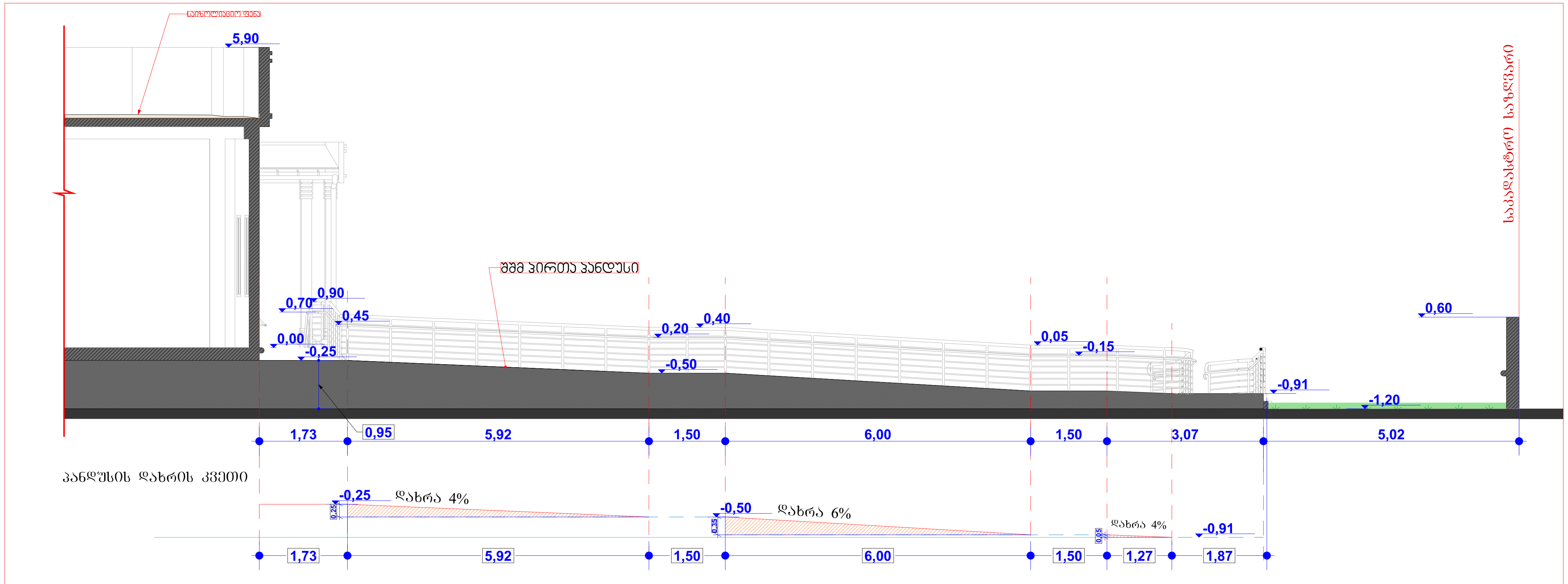

ფორმატი A-3	თბილისი 2017წ

ექსპლიკაცია

პირობითი ნიშნები

საკადასტრო საზღვარი

შენიშვნები:

საწყობის შენობის იატაკის ±0,000 ნიშნული შეესაბამება აბსოლუტურ ნიშნულს 506.83 მ.

იხილეთ ფურცელი №4

დამკვეთი:	საპროექტო ობიექტის მისამართი:
შპს "ლგ ჯგუფი" ID ნომერი:405132100	ქალაქი თბილისი, თვალჭრელიძის ქუჩა IV შესახვევი № 1-ის მიმდებარედ

პროექტის სახელწოდება

(მშრალი პროდუქტების)

საწყობი

აჭარის ა/რ
ქ. ქობულეთი
კომახიძის ქუჩა № 16

თანამდებობა	გვარი	ხელმოწერა	თარიღი
დირექტორი	მ.ქათამაძე		
არქიტექტორი			
დამმუშავე	მ.ქარცივაძე		
კონსტრუქტორი			
მასშტაბი	1:100		
თარიღი			

შშმ პირების სამოძრაო პანდუსის ჭრილები

სტადია	ფურცლები	ფურცელი
არქიტექტურული პროექტი		ა-17

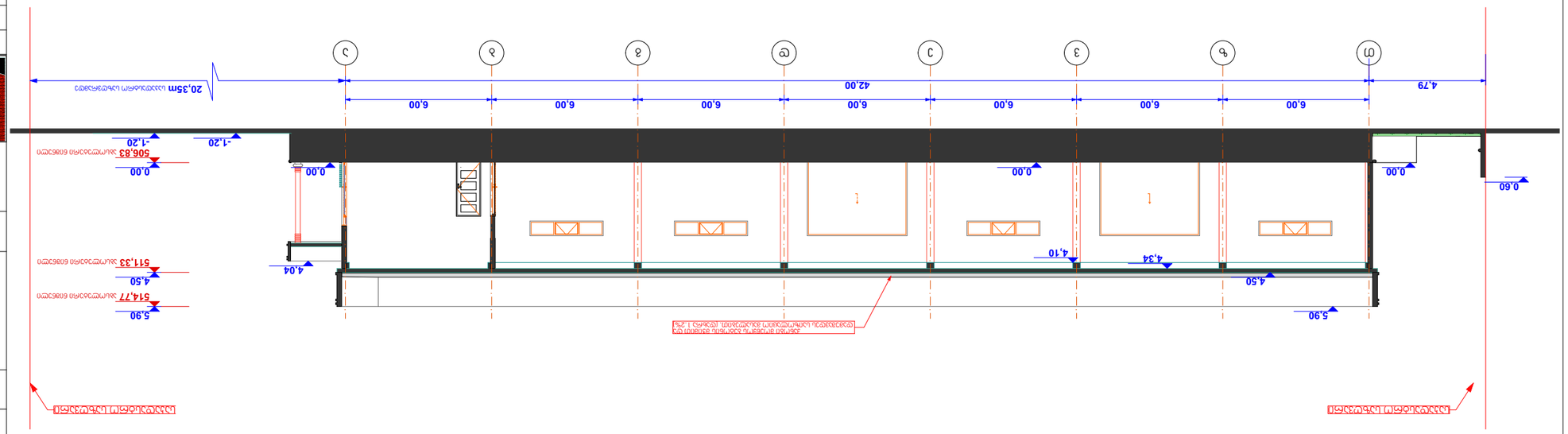

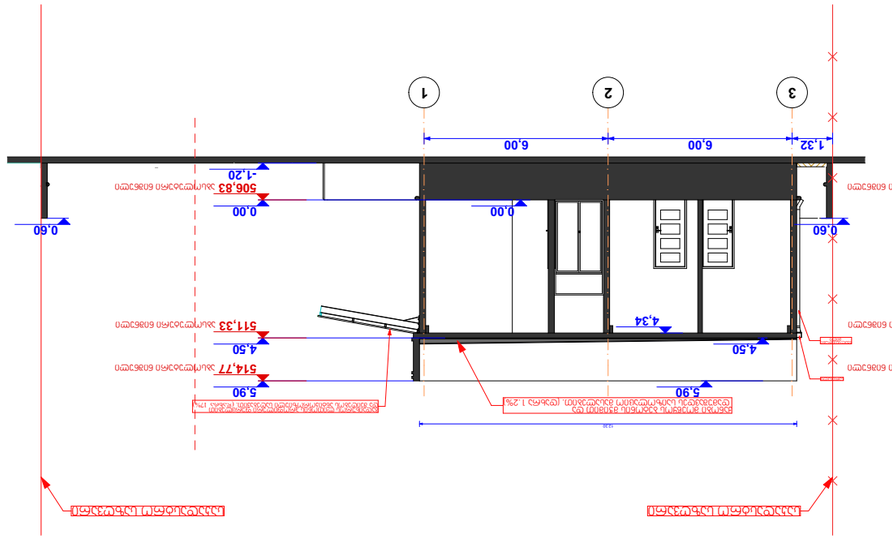

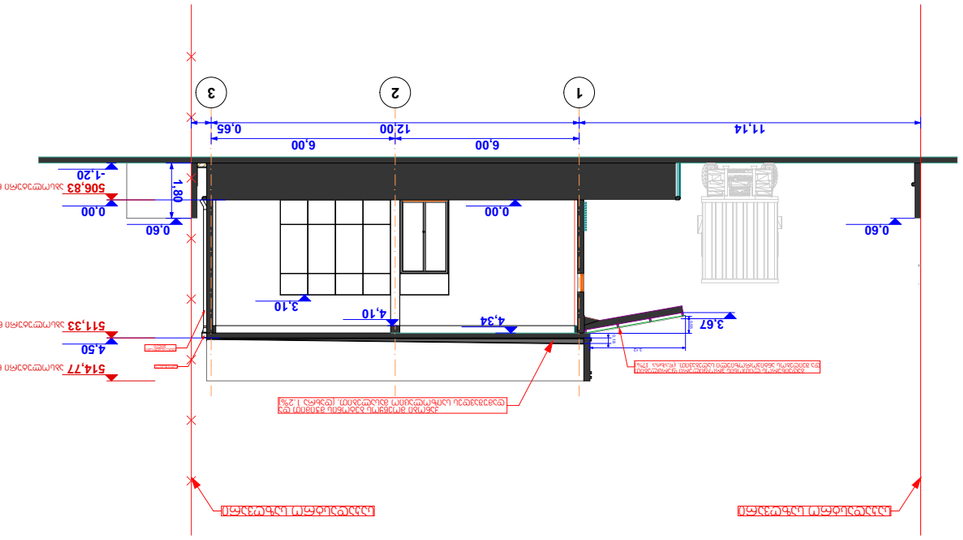

שם הפרויקט:	בניין מגורים חדש ברחוב הרצל 76, תל אביב-יפו
כתובת:	רחוב הרצל 76, תל אביב-יפו
מספר גוש וחלקה:	גוש 6638 חלקה 201
שם המבנה:	בניין מגורים חדש
מספר תיק בניין:	4051321100
שם המתכנן:	אדריכל יוסי כהן, רישיון מס' 12345
שם המודד:	מודד מוסמך אבי לוי, רישיון מס' 6789
שם היועץ:	יועץ קרקע ויסודות: ד"ר מיכל שפירא
שם היועץ:	יועץ תנועה ותשתיות: מהנדס רון אלמוג
שם היועץ:	יועץ אקוסטיקה: מהנדס עמית בן דוד
שם היועץ:	יועץ כיבוי אש: מהנדס יואב גולן
שם היועץ:	יועץ חשמל ותאורה: מהנדס דניאל פרידמן
שם היועץ:	יועץ אינסטלציה: מהנדס שי כץ
שם היועץ:	יועץ מיזוג אוויר: מהנדס נועה ברק
שם היועץ:	יועץ נגישות: גב' רות אלון
שם היועץ:	יועץ בטיחות: מהנדס אורי שחר
שם היועץ:	יועץ סביבתי: מהנדס תמר גבעון
שם היועץ:	יועץ תכנון נוף: אדר' מיכל רוזן
שם היועץ:	יועץ תכנון פנים: גב' שרון אבני
שם היועץ:	יועץ תכנון מעליות: מהנדס איתי פלד
שם היועץ:	יועץ תכנון מטבח: גב' לימור שמש
שם היועץ:	יועץ תכנון חניון: מהנדס עידו נחום
שם היועץ:	יועץ תכנון גינון: אדר' דנה וולף
שם היועץ:	יועץ תכנון תאורה: מהנדס גיל סלע
שם היועץ:	יועץ תכנון מערכות מיוחדות: מהנדס רועי בן ארי

ტუალეტის გეგმა

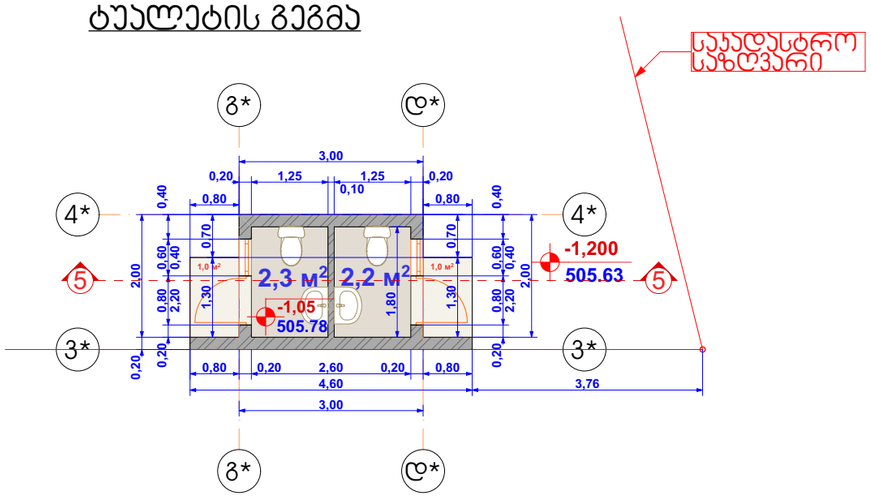

ტუალეტის გადახურვის გეგმა

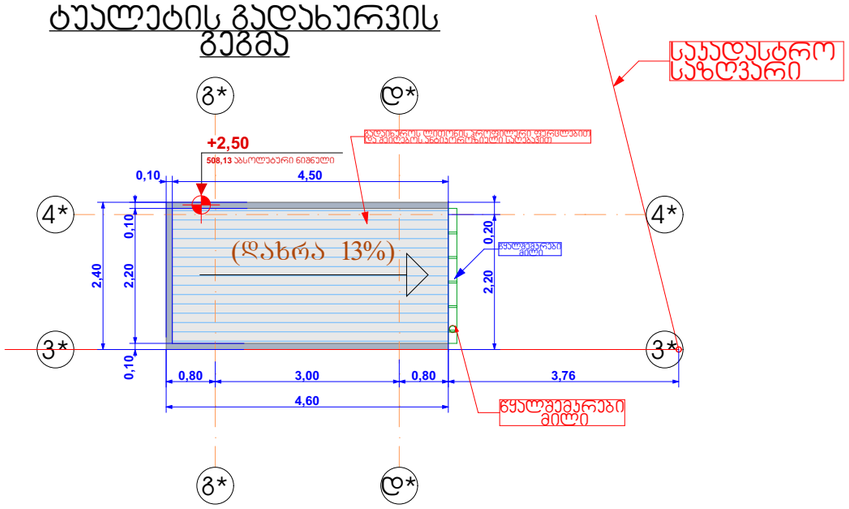

ფასადი გ*-დ* ღერძებში

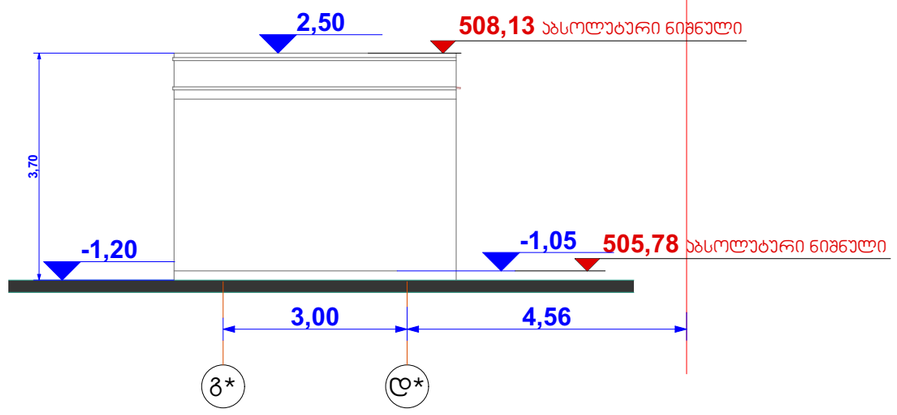

ფასადი დ*-გ* ღერძებში

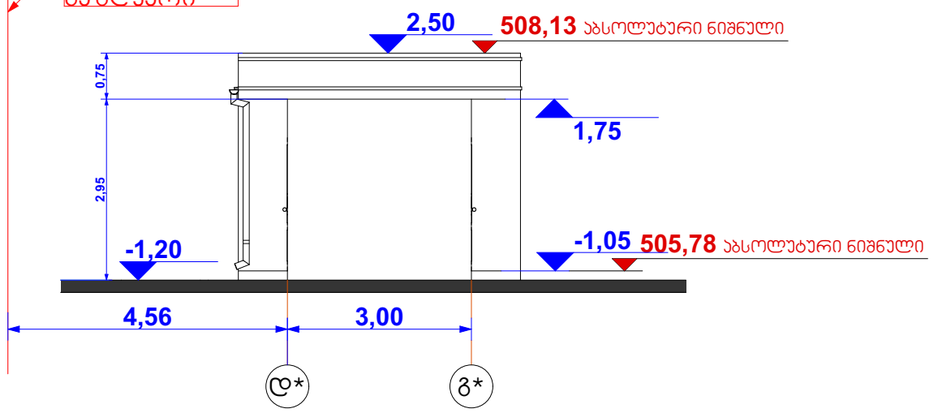

ფასადი 3*-4* ღერძებში

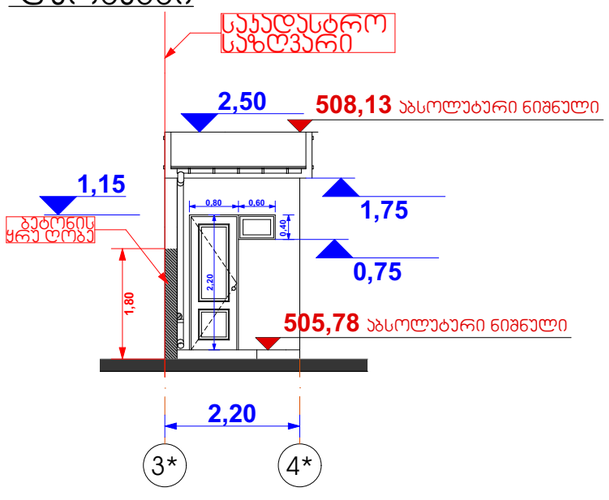

ფასადი 4*-3* ღერძებში

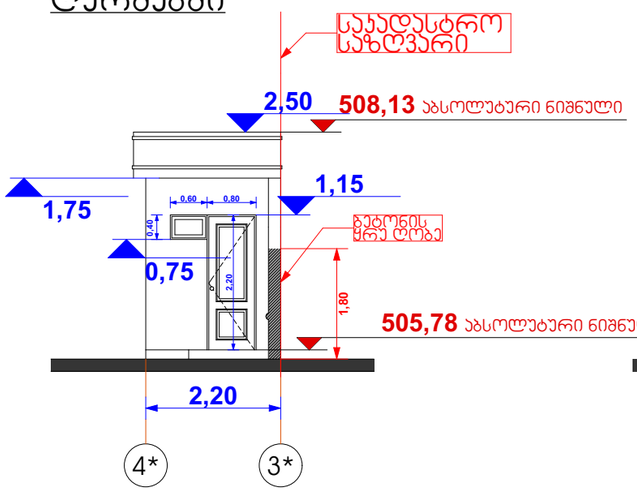

ჭრილი 5-5

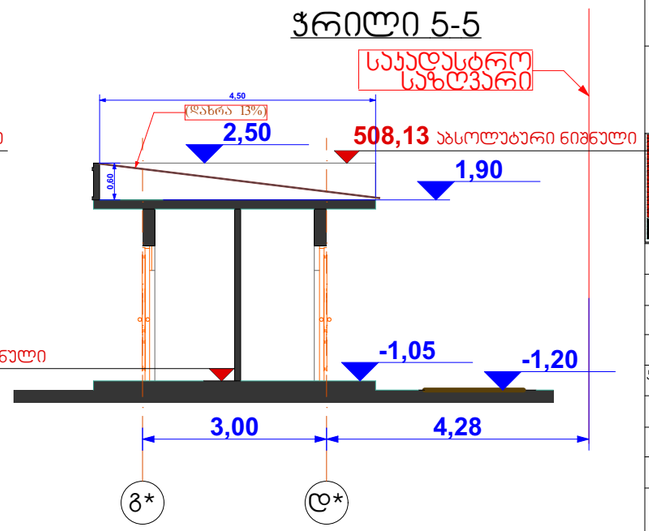

ფორმატი **A** -3 | თბილისი 2017წ

ექსპლიკაცია

პირობითი ნიშნები

წყალშემკრები მილი

საკადასტრო საზღვარი

შენიშვნები:

საწყობის შენობის იატაკის **±0,000** ნიშნული შეესაბამება აბსოლუტურ ნიშნულს 506.83 მ.

იხილეთ ფერცული №4

დამკვეთი:	საპროექტო ობიექტის მისამართი:
შპს "ლგ ჯგუფი" ID ნომერი:405132100	ქალაქი თბილისი, თვალჭრელიძის ქუჩა IV შესახვევი № 1-ის მიმდებარედ

პროექტის სახელწოდება

(მშრალი პროდუქტების)

საწყობი

		აჭარის ა/რ ქ. ქობულეთი პომახიძის ქუჩა № 16	
თანამდებობა	გვარი	ხელმოწერა	თარიღი
დირექტორი	მ.ქათამაძე		
არქიტექტორი			
დაამუშავა	გ.კარციხაძე		
კონსტრუქტორი			
მასშტაბი	1:100	ტუალეტის გეგმა ფასადები და ჭრილი	
თარიღი			
სტადია		ფურცლები	ფურცელი
არქიტექტურული პროექტი			ა-22

საწყობის კონსტრუქციული სიმაღლე **H=8.6** მ

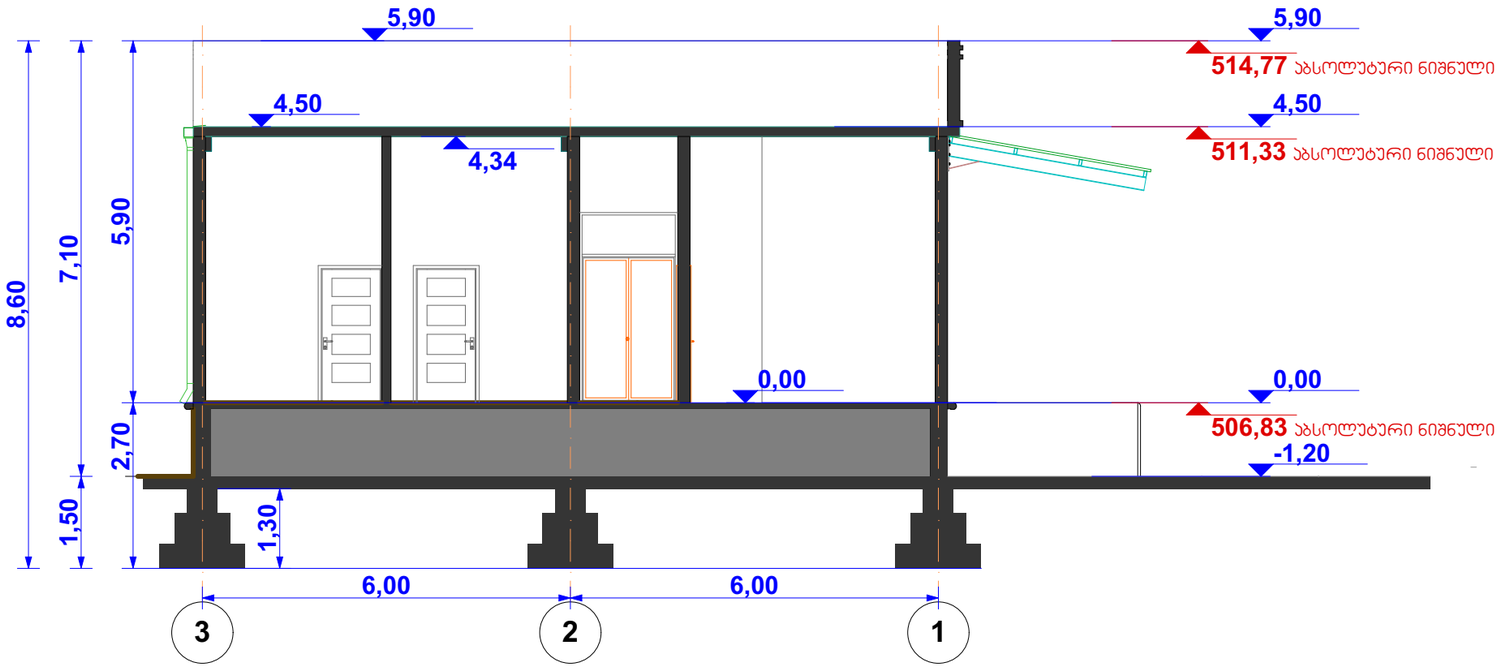

საყარაულო ჯიხურის კონსტრუქციული სიმაღლე **H=4.6** მ

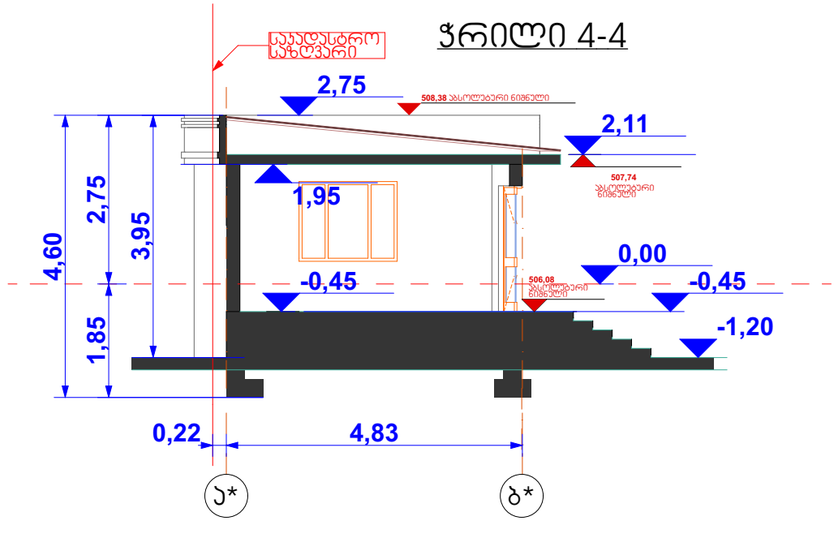

ტუალეტის კონსტრუქციული სიმაღლე **H=4.35** მ

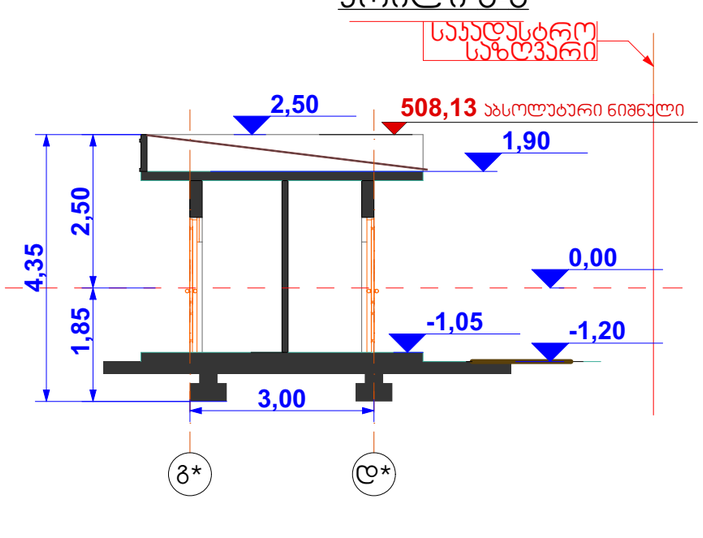

ფორმატი **A** -3	თბილისი 2017წ		

ექსპლიკაცია

პირობითი ნიშნები

საჯადასტრო საზღვარი

შენიშვნები:

საწყობის შენობის იატაკის **±0,000** ნიშნული შეესაბამება აბსოლუტურ ნიშნულს 506.83 მ.
იხილეთ ფურცელი №4

საწყობის კონსტრუქციული სიმაღლე **±0,000** ნიშნულის ზევით შეადგენს 7.1 მ.

საწყობის კონსტრუქციული სიმაღლე **±0,000** ნიშნულის ზევით შეადგენს 1.5 მ.

დამკვეთი:	საპროექტო ობიექტის მისამართი:
შპს "ლგ ჯგუფი" ID ნომერი:405132100	ქალაქი თბილისი, თვალჭრელიძის ქუჩა IV შესახვევი № 1-ის მიმდებარედ

პროექტის სახელწოდება

(მშრალი პროდუქტების)

საწყობი



აჭარის ა/რ
ქ. ქობულეთი
ჯომახიძის ქუჩა № 16

თანამდებობა	გვარი	ხელმოწერა	თარიღი
დირექტორი	მ.ქათამაძე		
არქიტექტორი			
დაამუშავა	გ.ქარცივაძე		
კონსტრუქტორი			
მასშტაბი	1:100	კონსტრუქციული სიმაღლეების განსაზღვრა	
თარიღი			
სტადია		ფურცლები	ფურცელი
არქიტექტურული პროექტი			ა-23

ՀԱՅԱՍՏԱՆԻ ՀԱՆՐԱՊԵՏՈՒԹՅԱՆ ԱՐԱՐԱՏԻ ՄԱՐԶԻ ՎԱՂԱՇԵՆ ՀԱՄԱՅՆՔԻ ՎԱՂԱՇԵՆ ԳՅՈՒՂԻ ՀԱՍԱՐԱԿԱԿԱՆ ՆՇԱՆԱԿՈՒԹՅԱՆ ՎԱՐՉԱՊԵՏԱՐԱՆԻ ՇԻՆԱՐԱՐՈՒԹՅԱՆ ԵՎ ՀՈՂԱՅԻՆ ՔԱՂԱՔԱԿԱՆՈՒԹՅԱՆ ՎԱՐՉՈՒԹՅԱՆ ՀԱՅԱՍՏԱՆԻ ՀԱՆՐԱՊԵՏՈՒԹՅԱՆ ԱՐԱՐԱՏԻ ՄԱՐԶԻ ՎԱՂԱՇԵՆ ԳՅՈՒՂԻ ՀԱՄԱՅՆՔԱՊԵՏԱՐԱՆ	ՀՀ ԱՐԱՐԱՏԻ ՄԱՐԶ, ՎԱՂԱՇԵՆ ԳՅՈՒՂ, ՀԱՄԱՅՆՔԱՅԻՆ