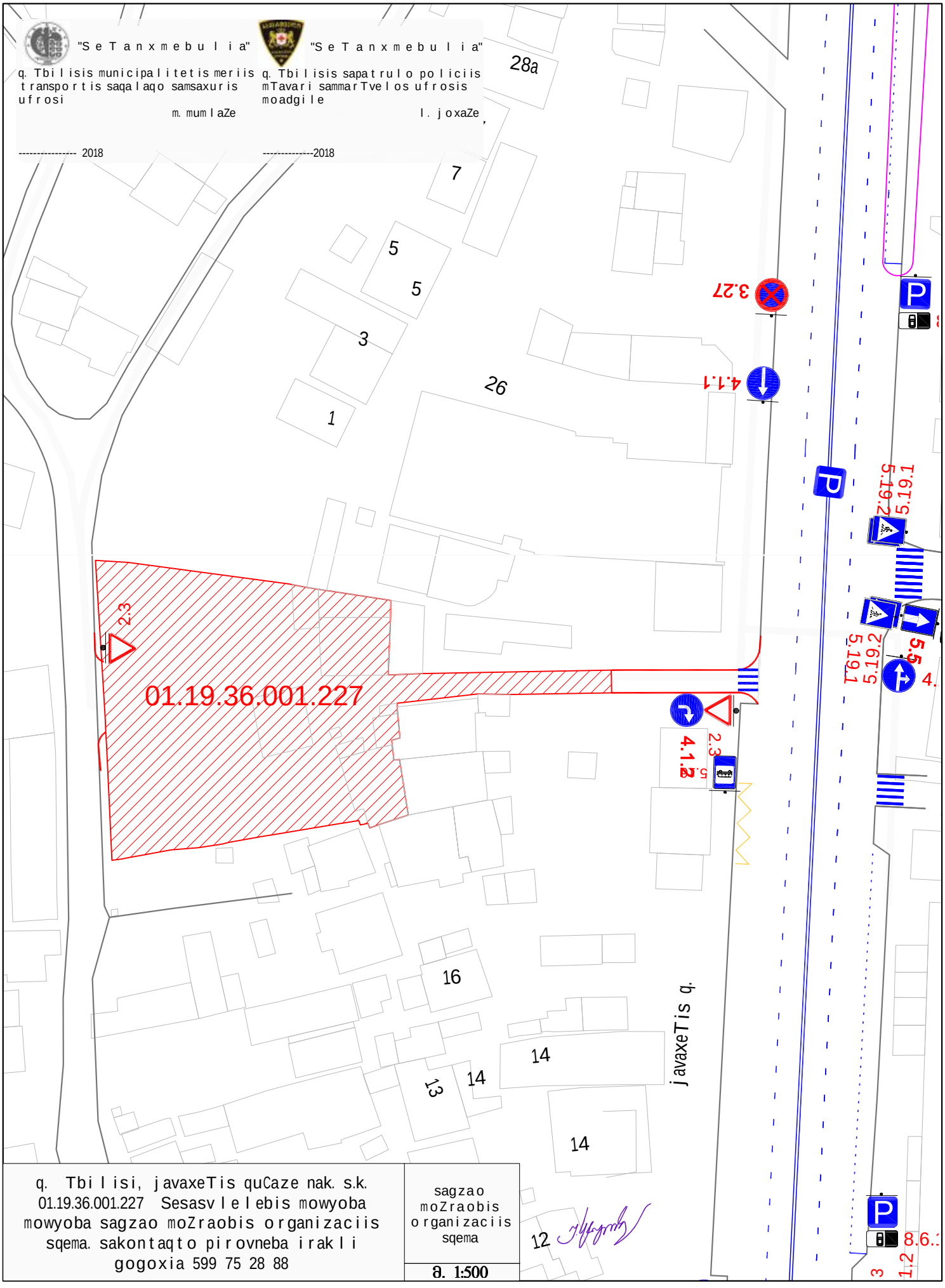

q. Tbilisi, javaxeTis quCaze nak. s.k. 01.19.36.001.227 Sesasvlelebis mowyoba mowyoba sagzao moZraobis organizaciis sqema. sakontaqto pirovneba irakli gogoxia 599 75 28 88

sagzao moZraobis organizaciis sqema

ð. 1:500

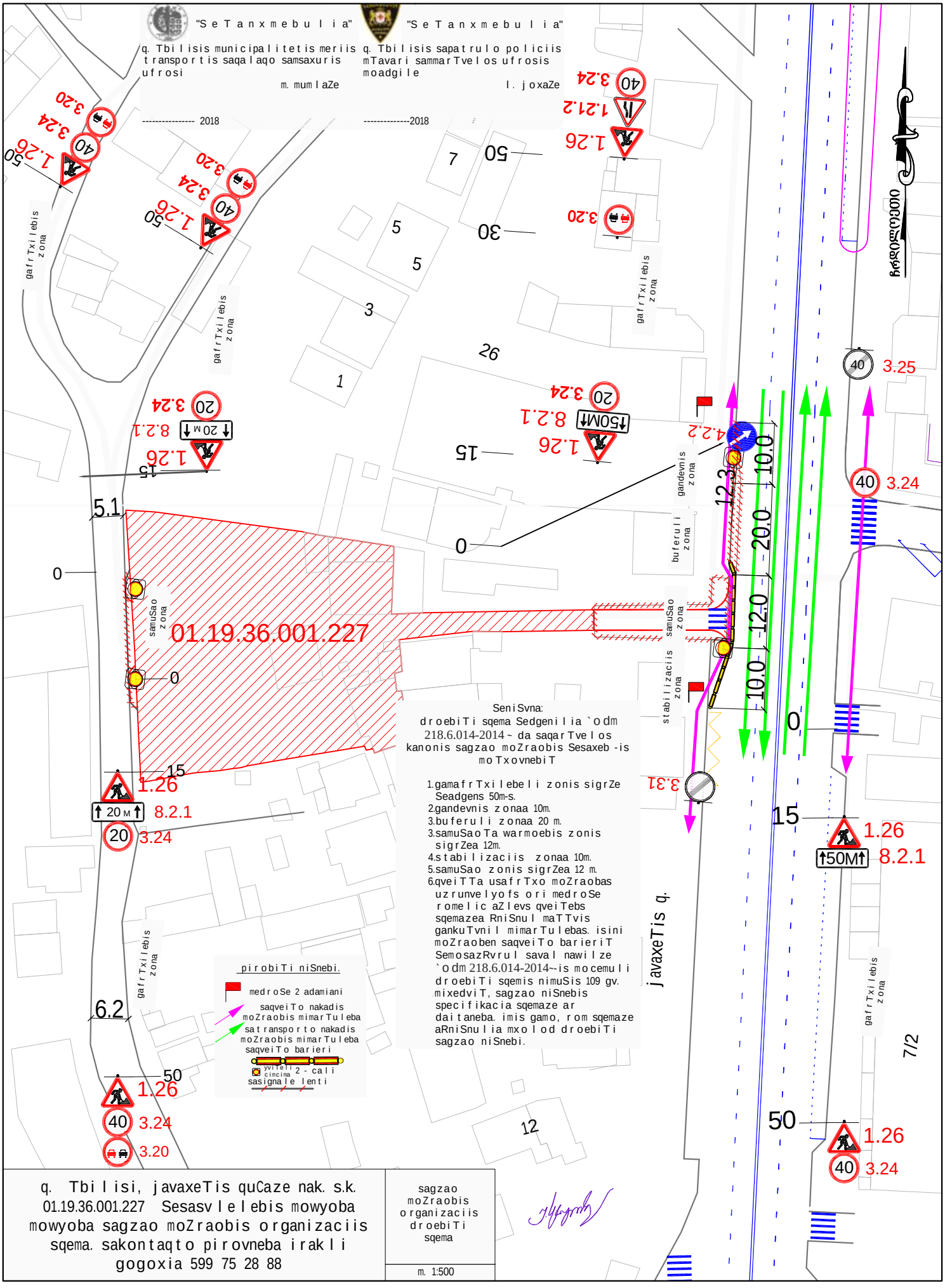
"SeTanxmebulia"
q. Tbilisis municipalitetis meriis transportis saqalaqo samsaxuris ufrosi
m. mumlaZe
---------- 2018
"SeTanxmebulia"
q. Tbilisis sapatrulo policiis mTavari sammarTvelos ufrosis moadgile
l. joxaZe
----------2018
gafrTxilebis zona
samuSao zona
gandevnis zona
buferuli zona
stabilizaciis zona
01.19.36.001.227
SeniSvna:
droebiTi sqema Sedgenilia `odm 218.6.014-2014~ da saqarTvelos kanonis sagzao moZraobis Sesaxeb -is moTxovnebiT
1.gamafrTxilebeli zonis sigrZe Seadgens 50m-s.
2.gandevnis zonaa 10m.
3.buferuli zonaa 20 m.
3.samuSao Ta warmoebis zonis sigrZea 12m.
4.stabilizaciis zonaa 10m.
5.samuSao zonis sigrZea 12 m.
6.qveiTa usafrTxo moZraobas uzrunvelyofs ori medroSe romelic aZlevs qveiTebs sqemazea RniSnuli maTTvis gankuTvnili mimarTulebas. isini moZraoben saqveiTo barieriT SemosazRvrul saval nawilze `odm 218.6.014-2014~-is mocemuli droebiTi sqemis nimuSis 109 gv. mixedviT, sagzao niSnebis specifikacia sqemaze ar daitaneba. imis gamo, rom sqemaze aRniSnulia mxolod droebiTi sagzao niSnebi.
pirobiTi niSnebi.
medroSe 2 adamiani
saqveiTo nakadis moZraobis mimarTuleba
satransporto nakadis moZraobis mimarTuleba
saqveiTo barieri
yviTeli 2 - cali cincima sasignale lenti
javaxeTis q.
q. Tbilisi, javaxeTis quCaze nak. s.k. 01.19.36.001.227 Sesasvlelebis mowyoba
mowyoba sagzao moZraobis organizaciis sqema. sakontaqto pirovneba irakli gogoxia 599 75 28 88
sagzao moZraobis organizaciis droebiTi sqema
m. 1:500