უძრავი ქონების თანამესაკუთრეთა თანხმობა

ქ.თბილისი

26 / ოქტომბერი 2018

ჩვენ, როგორც უძრავი ქონების (საკადასტრო კოდით: 01.14.03.035.004; მდებარე: ქ.თბილისი, ალ. ყაზბეგის გამზ. #47; ნაკვ. (35/4)) თანამესაკუთრეები, წინამდებარე განცხადებით ვაცხადებთ გამოუთხოვად თანხმობას, რათა შპს „ყაზბეგის 47"-მა (ს/ნ: 204538599) შეათანხმოს პროექტი და მოიპოვოს მშენებლობის ნებართვა თანდართული ფოტომონტაჟების შესაბამისად სსიპ ქალაქ თბილისის მუნიციპალიტეტის მერიის ნებისმიერ საქალაქო სამსახურში, მათ შორის არქიტექტურის საქალაქო სამსახურსა და სსიპ ქონების მართვის სააგენტოში თანდართული პროექტით გათვალისწინებული სამუშაოების წარმოებაზე:

1. ცენტრალურ შესასვლელსა და ეზოს შესასვლელში სარეკლამო ბანერების განთავსება
2. კონდიციონერების მონტაჟი
3. სარემონტო-სარეკონსტრუქციო სამუშაოები: დამატებითი ღიობების მოწყობა

დამატებით ვადასტურებთ, რომ ფოტომონტაჟზე წარმოდგენილი ფართები (დანართი #1 , დანართი #2 დანართი #3), სადაც ხორციელდება აღნიშნული სამუშაოები წარმოადგენს შპს ყაზბეგი 47"-ს საკუთრებას.

ყოველივე ზემოთქმულზე თანხმობას ვადასტურებთ წინამდებარე განცხადებაზე ხელმოწერით.

უძრავი ქონების თანამესაკუთრეთა ხელმოწერები:

შპს „ბიზნეს ცენტრი ვაჟაზე" (ს/ნ: 204853088)

სანოტარო მოქმედების რეგისტრაციის ნომერი	N181326238
სანოტარო მოქმედების რეგისტრაციის თარიღი	26.10.2018 წ
სანოტარო მოქმედების დასახელება	ხელმოწერის ნამდვილობის დამოწმება
ნოტარიუსი	ზაალ ზაქარაშვილი
სანოტარო ბიუროს მისამართი	ქ. თბილისი, ალ.ყაზბეგის გამზირი. N 47
სანოტარო ბიუროს ტელეფონი	595 07 52 44
სანოტარო მოქმედების ინდივიდუალური ნომერი	48488761486518

სანოტარო მოქმედებისა და სანოტარო აქტის შესახებ ინფორმაციის (მისი შექმნის, შეცვლის და/ან გაუქმების შესახებ) მიღება–გადამოწმება შეგიძლიათ საქართველოს ნოტარიუსთა პალატის ვებ–გვერდზე: www.notary.ge ასევე შეგიძლიათ დარეკოთ ტელეფონზე: +995(32) 2 66 19 18

ორი ათას თვრამეტი წლის ოცდაექვს ოქტომბერს მე, ნოტარიუსი საქართველოში ზაალი ზაქარაშვილი, რომლის სანოტარო ბიურო მდებარეობს მისამართზე: ქ. თბილისი, ალ. ყაზბეგის გამზირი N47-ში, მიწვეულ ვიქენი მისამართზე: ქ.თბილისი, ვაჟა-ფშაველას გამზირი N71-ში, სადაც დამხვდა ლელა კაკულიამ, წარმოადგინა უძრავი ქონების თანამესაკუთრეთა თანხმობა და მოითხოვა აღნიშნულ თანხმობაზე თავისი ხელმოწერის სინამდვილის სანოტარო წესით დამოწმება.

მე დავადგინე მისი პირადობა, მის მიერ წარმოდგენილი პირადობის დამადასტურებელი დოკუმენტებით და დავრწმუნდი, რომ მე ნამდვილად ლელა კაკულიამ (დაბადებული:09.07.1969წელს, დაბადების ადგილი: თბილისი, პ/ნ 01006001050, მცხოვრები: საქართველო, ქალაქი თბილისი, III მასივი, VI კვარტალი, კორპუსი 13, ბინა 56-ში) მომმართა.

მე შევამოწმე მისი ქმედუნარიანობა და დავრწმუნდი, რომ მის ქმედუნარიანობაში ეჭვის შეტანის საფუძველი არ მქონდა, შემდეგ მე განვუმარტე მხარეს, რომ ნოტარიუსი არ ადასტურებს დოკუმენტში მოყვანილი ფაქტების სისწორეს, ნოტარიუსი ადასტურებს, რომ აღნიშნული ხელმოწერა ნამდვილად ეკუთვნის წარმოდგენილ პიროვნებას. შემდეგ მან ჩემი თანდასწრებით პირადად მოაწერა ხელი წინამდებარე თანხმობას.

გადახდილია საზღაური ოთხი ლარი თანახმად სანოტარო მოქმედებათა შესრულებისათვის საზღაურისა და საქართველოს ნოტარიუსთა პალატისათვის დადგენილი საფასურის ოდენობების, მათი გადახდევინების წესისა და მომსახურების ვადების დამტკიცების შესახებ საქართველოს მთავრობის 2011 წლის 29 დეკემბრის N507 დადგენილების 31–ე მუხლისა, ოცი ლარი თანახმად 34-ე მუხლისა და ორი ლარი დღგ–ს ჩათვლით თანახმად 39 მუხლისა. სულ გადახდილია საზღაური ოცდაექვსი ლარი.

ნოტარიუსი ზაალი ზაქარაშვილი



აღწერილობა: რკინის მილკვადრატებისგან შეკრულ კონსტრუქციაზე გადაჭიმული ბანერი.

ზომა: 2,71 X 2,57 მ

01/10/2018

01/10/2018

UO-0610-OU
FOR RENT
SPACES
01/10/2018


FOR RENT
OFFICE SPACES
577 10 77 55
01/10/2018

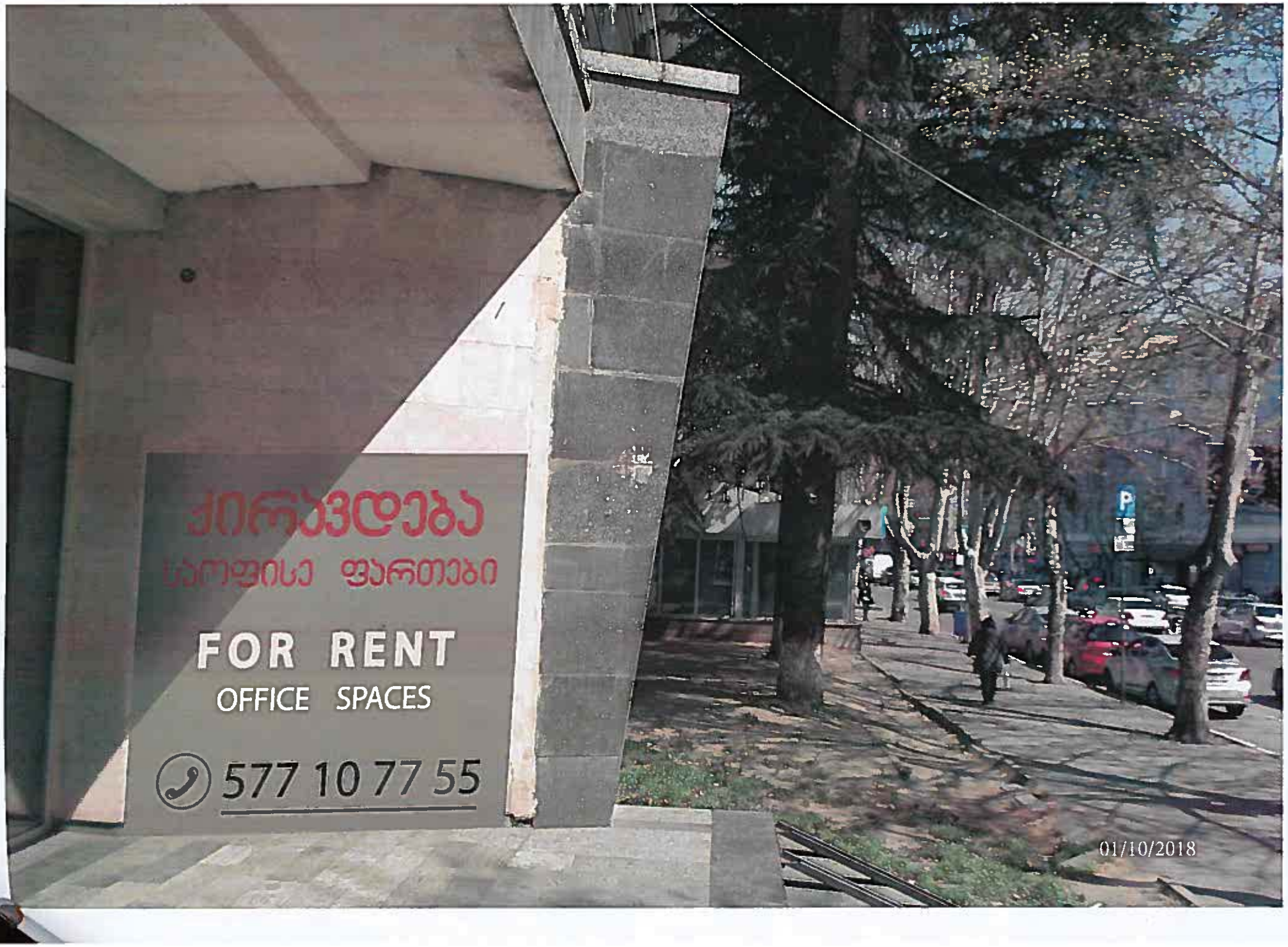
ქირავდება
საოფისე ფართები
FOR RENT
OFFICE SPACES
577 10 77 55
01/10/2018

01/10/2018

01/10/2018


2,71
2,51
ქირავდება
საოფისე ფართები
OFFICE SPACES
FOR RENT
577 10 77 55
01/10/2018


ქირავდება
OFFICE SPACES
FOR RENT
577 10 77 55
01/10/2018



სურათი გადაღებულია 02.04.2018 წელს

	მაღაზია "ყველაფერი ელექტრონიკებისათვის"
	მაღაზის ჩამოსატვირთი მხარე
	დანიშნულება
	Trade service
	დირექტორი
	SAXON

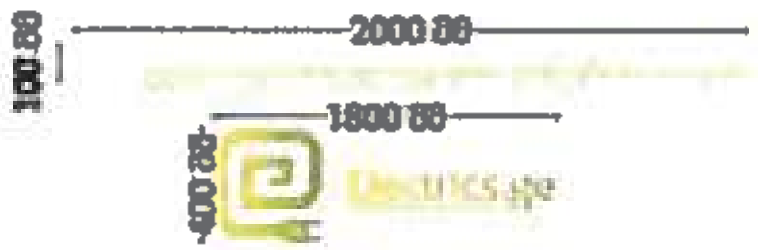

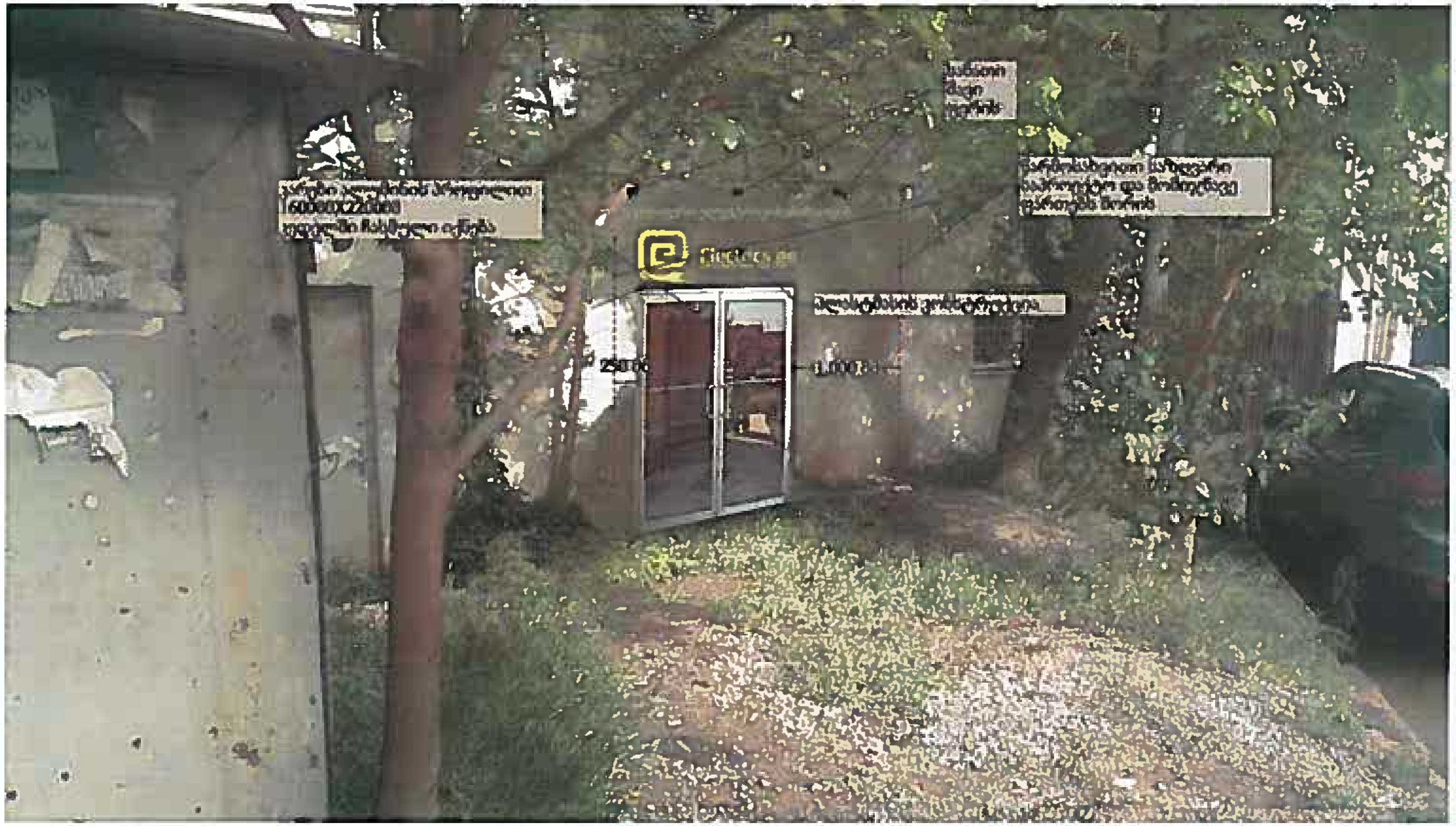

სურათი გადაღებულია 30.04.2018 წელს

მაღაზია "ყველაფერი ელექტრიკოსებისათვის"

საჯარო რეესტრის ნახაზი

დამკვეთი

Trade service

ლიზაინი

SAXON

პ.ხ	პ.პაჭკორია
არქ.	ვ.კოსტრიძე
ინჟ.	ს.გუმბერიძე
ინჟ.	დ.ჭანთურია
ინჟ.	ლ.გუმბერიძე
პროექტი	არქ

ნახაზი

ფოტომონტაჟი

ფორმატი	A3
მასშტაბი	
თარიღი	2018-04-04
ნომერი	

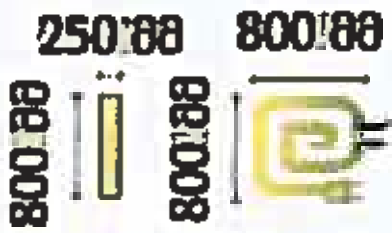



სურათი გადაღებულია 30.04.2018 წელს

მაღაზია "ყველაფერი ელექტრიკოსებისათვის"

ნახაზის ჩამოსატვირთი ბმული

დამკვეთი

Trade service

დიზაინი

SAXON

პ.ხ	[illegible]
არქ.	[illegible]
ინჟ.	ს.გუმბერიძე
ინჟ.	დ.ჯანიძე
ინჟ.	ლ.გუმბერიძე
პროექტი	არქ
ნახაზი	
ფორმატი	A3
მასშტაბი	
თარიღი	
ნომერი	

მაღაზია "ყველაფერი ელექტრონიკისათვის"



სურათი გადაღებულია 02.04.2018 წელს

ნახაზის ჩამოსატვირთი ბმული

დამკვეთი

Trade service

დიზაინი

SAXON

პ.ხ	პ.პეტრიაშვილი
არქ.	პ.კოსტრიჩკი
ინჟ.	ს.გუშბერიძე
ინჟ.	დ.ანთიძე
ინჟ.	ლ.გუშბერიძე
პროექტი	არქ

ნახაზი

ფოტომონტაჟი

ფორმატი	A3
მასშტაბი	
თარიღი	2018-05-01
ნომერი	



სურათი გადაღებულია 30.04.2018 წელს

მაღაზია "ყველაფერი ელექტრიკოსებისათვის"

ნახაზის ჩამოსატვირთი ბმული

დამკვეთი

Trade service

დიზაინი

SAXON

პ.ს	ვ.პაულ[illegible]
არქ.	ვ.კოსტრიჩკინ
ინჟ.	ს.გუმბერიძე
ინჟ.	დ.ანთიძე
ინჟ.	ლ.გუმბერიძე
პროექტი	არქ

ნახაზი

ფოტომონტაჟი

ფორმატი	A3
მასშტაბი	
თარიღი	2018-05-01
ნომერი	



სურათი გადაღებულია 30.04.2018 წელს

მაღაზია "ყველაფერი ელექტრიკოსებისათვის"	
ნახაზის ჩამოსატვირთი ბმული	
დამკვეთი	Trade service
ორგანო	SAXON
პ.ხ.	ვ.პაიჭაძე
არქ.	ვ.კოსტრიკინ
ინჟ.	ს.გუმბერიძე
ინჟ.	დ.აბაშიძე
ინჟ.	ლ.გუმბერიძე
პროექტი	არქ
ნახაზი	ფოტომონტაჟი
ფორმატი	A3
მასშტაბი	
თარიღი	2018-05-01
ნომერი	

არსებული სიტუაციის ამსახველი ფოტოსურათი



სურათი გადაღებულია 02.04.2018 წელს

მაღაზია "ყველაფერი ელექტრიკოსებისათვის"	
ნახაზის ჩამოსატვირთი ბმული	
დამკვეთი	Trade service
დიზაინი	SAXON
პ.ხ	ვ.პეტიაშვილი
არქ.	ვ.კოსტრიკი
ინჟ.	ს.გუმბერიძე
ინჟ.	დ.პხოველიძე
ინჟ.	ლ.გუმბერიძე
პროექტი	არქ
ნახაზი	არსებული სიტუაციის ფოტო
ფორმატი	A3
მასშტაბი	
თარიღი	2018-04-04
ნომერი	

არსებული სიტუაციის ამსახველი ფოტოსურათი



სურათი გადაღებულია 30.04.2018 წელს

მაღაზია "ყველაფერი ელექტრიკოსებისათვის"

ნახაზის ჩამოსატვირთი ბმული

დამკვეთი

Trade service

დიზაინი

SAXON

პ.ხ	ვ.პეიღბიაშვილი
არქ.	ვ.კოსტრიკინი
ინჟ.	ს.გუმბერიძე
ინჟ.	დ.ანთიძე
ინჟ.	ლ.გუმბერიძე
პროექტი	არქ

ნახაზი

არსებული სიტუაციის ფოტო

ფორმატი	A3
მასშტაბი	
თარიღი	
ნომერი	

არსებული სიტუაციის ამსახველი ფოტოსურათი



სურათი გადაღებულია 30.04.2018 წელს

მაღაზია "ყველაფერი ელექტრიკოსებისათვის"

ნახაზის ჩამოსატვირთი ბმული

დამკვეთი

Trade service

დიზაინი

SAXON

პ.ს	ვ.პოდნიკე
არქ.	ვ.კოსტრიკინი
ინჟ.	ნ.გუშმერიძე
ინჟ.	დ.აბაშიძე
ინჟ.	ლ.გუშმერიძე
პროექტი	არქ

ნახაზი

არსებული სიტუაციის ფოტო

ფორმატი	A3
მასშტაბი	
თარიღი	
ნომერი	



სურათი გადაღებულია 29.04.2018 წელს

მაღაზია "ყველაფერი ელექტრიკოსებისათვის"	
ნახაზის ჩამოსატვირთი ბმული	
დამკვეთი	Trade service
დიზაინი	SAXON
პ.ხ	ვ.პოლიაშვილი
არქ.	ვ.კოსტრიძე
ინჟ.	ს.გუმბერიძე
ინჟ.	დ.ასათიანი
ინჟ.	ლ.გუმბერიძე
პროექტი	არქ
ნახაზი	საკადასტრო გეგმა სარეკრეაციო არეალის დატანით
ფორმატი	A3
მასშტაბი	
თარიღი	
ნომერი	

შეკვრილია და დანომრილია
„22" ფურცლად
ნოტარიუსი:

უძრავი ქონების თანამესაკუთრეთა თანხმობა

ქ.თბილისი

24 / ოქტომბერი / 2018

ჩვენ, როგორც უძრავი ქონების (საკადასტრო კოდით: 01.14.03.035.004; მდებარე: ქ.თბილისი, ალ. ყაზბეგის გამზ. #47; ნაკვ. (35/4)) თანამესაკუთრეები, წინამდებარე განცხადებით ვაცხადებთ გამოუთხოვად თანხმობას, რათა შპს „ყაზბეგის 47"-მა (ს/ნ: 204538599) შეათანხმოს პროექტი და მოიპოვოს მშენებლობის ნებართვა თანდართული ფოტომონტაჟების შესაბამისად სსიპ ქალაქ თბილისის მუნიციპალიტეტის მერიის ნებისმიერ საქალაქო სამსახურში, მათ შორის არქიტექტურის საქალაქო სამსახურსა და სსიპ ქონების მართვის სააგენტოში თანდართული პროექტით გათვალისწინებული სამუშაოების წარმოებაზე:

1. ცენტრალურ შესასვლელსა და ეზოს შესასვლელში სარეკლამო ბანერების განთავსება
2. სარემონტო-სარეკონსტრუქციო სამუშაოები: დამატებითი ღიობების მოწყობა

დამატებით ვადასტურებთ, რომ ფოტომონტაჟზე წარმოდგენილი ფართები (დანართი #1, დანართი #2), სადაც ხორციელდება აღნიშნული სამუშაოები წარმოადგენს შპს ყაზბეგი 47"-ს საკუთრებას.

ყოველივე ზემოთქმულზე თანხმობას ვადასტურებთ წინამდებარე განცხადებაზე ხელმოწერით.

უძრავი ქონების თანამესაკუთრეთა ხელმოწერები:

სს „ბანკი რესპუბლიკა"-ს (ს/ნ: 204856263) სამართალმემკვიდრე - სს „თიბისი ბანკი" (ს/ნ: 204854595)

სანოტარო მოქმედების რეგისტრაციის ნომერი	N181314950
სანოტარო მოქმედების რეგისტრაციის თარიღი	24.10.2018 წ
სანოტარო მოქმედების დასახელება	ხელმოწერის ნამდვილობის დამოწმება
ნოტარიუსი	ზაალ ზაქარაშვილი
სანოტარო ბიუროს მისამართი	ქ. თბილისი, ალ.ყაზბეგის გამზირი. N 47
სანოტარო ბიუროს ტელეფონი	595 07 52 44
სანოტარო მოქმედების ინდივიდუალური ნომერი	49402028413918

სანოტარო მოქმედებისა და სანოტარო აქტის შესახებ ინფორმაციის (მისი შექმნის, შეცვლის და/ან გაუქმების შესახებ) მიღება–გადამოწმება შეგიძლიათ საქართველოს ნოტარიუსთა პალატის ვებ–გვერდზე: www.notary.ge ასევე შეგიძლიათ დარეკოთ ტელეფონზე: +995(32) 2 66 19 18

ორი ათას თვრამეტი წლის ოცდაოთხ ოქტომბერს მე, ნოტარიუსი საქართველოში ზაალი ზაქარაშვილი, რომლის სანოტარო ბიურო მდებარეობს მისამართზე: ქ. თბილისი, ალ. ყაზბეგის გამზირი N47-ში, მიწვეულ ვიქენი მისამართზე: ქ.თბილისი, უნივერსიტეტის ქუჩა N2-ში, სადაც დამხვდა თორნიკე გოგიჩაიშვილი, წარმოადგინა უძრავი ქონების თანამესაკუთრეთა თანხმობა და მოითხოვა აღნიშნულ თანხმობაზე თავისი ხელმოწერის სინამდვილის სანოტარო წესით დამოწმება.

მე დავადგინე მისი პირადობა, მის მიერ წარმოდგენილი პირადობის დამადასტურებელი დოკუმენტებით და დავრწმუნდი, რომ მე ნამდვილად თორნიკე გოგიჩაიშვილმა (დაბადებული:24.05.1979წელს, დაბადების ადგილი: თბილისი, პ/ნ 01010005109, მცხოვრები: თბილისი ირ.აბაშიძის ქ. N 86 ბ. 21 -ში) მომმართა.

მე შევამოწმე მისი ქმედუნარიანობა და დავრწმუნდი, რომ მის ქმედუნარიანობაში ეჭვის შეტანის საფუძველი არ მქონდა, შემდეგ მე განვუმარტე მხარეს, რომ ნოტარიუსი არ ადასტურებს დოკუმენტში მოყვანილი ფაქტების სისწორეს, ნოტარიუსი ადასტურებს, რომ აღნიშნული ხელმოწერა ნამდვილად ეკუთვნის წარმოდგენილ პიროვნებას. შემდეგ მან ჩემი თანდასწრებით პირადად მოაწერა ხელი წინამდებარე თანხმობას.

გადახდილია საზღაური ოთხი ლარი თანახმად სანოტარო მოქმედებათა შესრულებისათვის საზღაურისა და საქართველოს ნოტარიუსთა პალატისათვის დადგენილი საფასურის ოდენობების, მათი გადახდევინების წესისა და მომსახურების ვადების დამტკიცების შესახებ საქართველოს მთავრობის 2011 წლის 29 დეკემბრის N507 დადგენილების 31–ე მუხლისა, ოცი ლარი თანახმად 34-ე მუხლისა და ორი ლარი დღგ–ს ჩათვლით თანახმად 39 მუხლისა. სულ გადახდილია საზღაური ოცდაექვსი ლარი.

ნოტარიუსი ზაალი ზაქარაშვილი



აღწერილობა: რკინის მილკვადრატებისგან შეკრულ კონსტრუქციაზე გადაჭიმული ბანერი.

ზომა: 2,71 X 2,57 მ

01/10/2018

01/10/2018


FOR RENT
UO-061-OU
Fit
01/10/2018


ქირავდება
ოფისის ფართები
FOR RENT
OFFICE SPACES
577 10 77 55
01/10/2018


ქირავდება
საოფისე ფართები
FOR RENT
OFFICE SPACES
577 10 77 55
01/10/2018

01/10/2018

01/10/2018


2,71
2,57
ქირავდება
საოფისე ფართები
OFFICE SPACES
FOR RENT
577 10 77 55
01/10/2018


ქირავდება
საოფისე ფართები
OFFICE SPACES
FOR RENT
577 10 77 55
01/10/2018

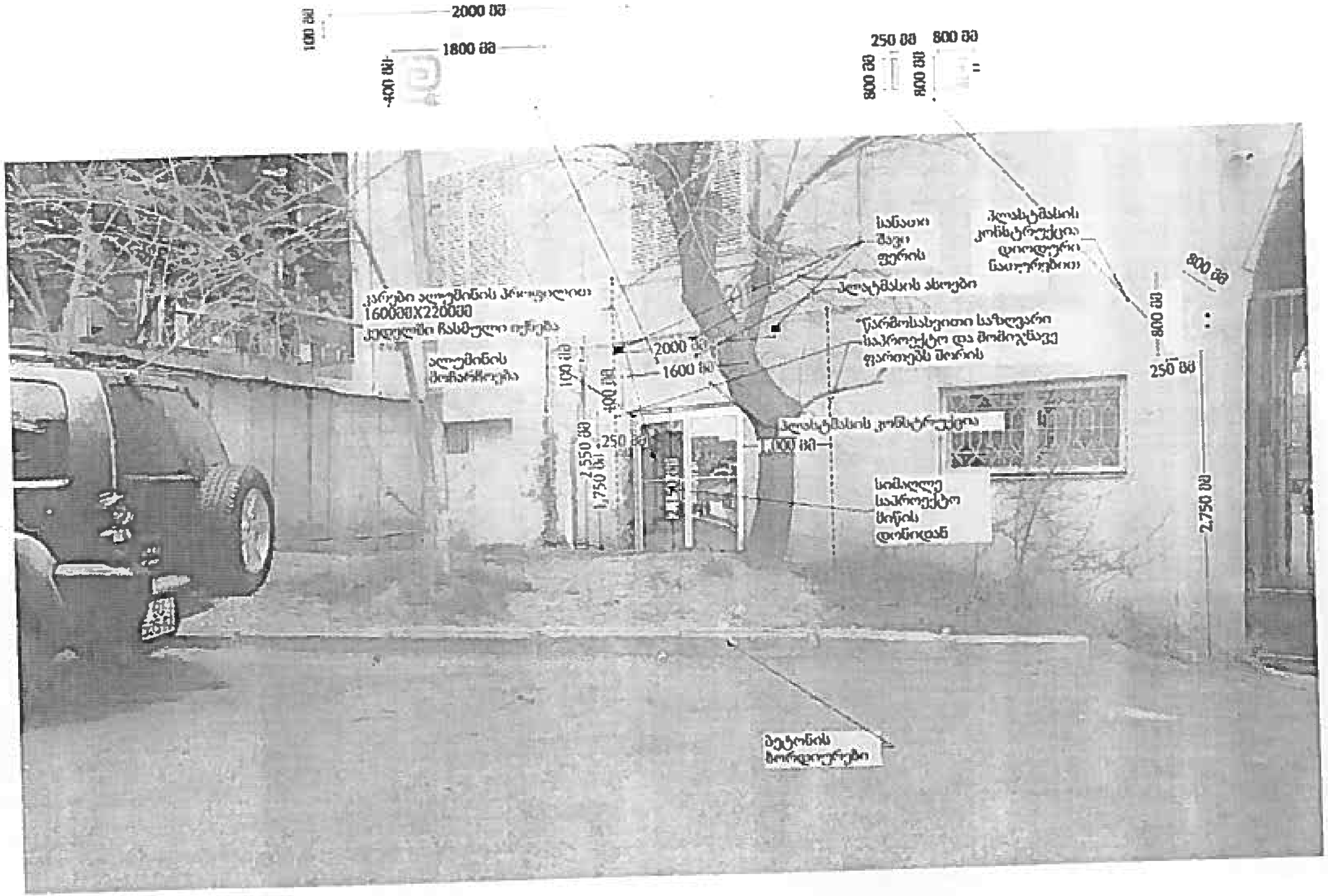

მაღაზია "ყველაფერი ელექტროკოსმეტიკისათვის"	
საბანკო რეკვიზიტები	
დამკვეთი	Trade service
დიზაინი	SAXON
პ.ხ	
არქ.	
ინჟ.	ს.ბუმბერიძე
ინჟ.	დ.აბაშიძე
ინჟ.	ლ.ბუმბერიძე
პროექტი	არქ
ნახაზი	ფოტომონტაჟი აღნიშვნებით
ფორმატი	A3
მასშტაბი	
თარიღი	2018/04/04
ნომერი	

სურათი გადაღებულია 02.04.2018 წელს

ผู้ขอรับใบอนุญาตได้ยื่นคำขอเมื่อวันที่ 30 เม.ย. 2561 เวลา 08:30 น.

ผู้ขอรับใบอนุญาต	
ที่อยู่	
ที่ตั้งป้าย	
ประเภทป้าย	
ขนาดป้าย	
ข้อความในป้าย	
ชื่อผู้ประกอบวิชาชีพ	
ใบอนุญาตเลขที่	
ประเภทวิชาชีพ



სურათი გადაღებულია 30.04.2018 წელს

მაღაზია "ყველაფერი ელექტრიკოსებისათვის"

ნახაზის ჩამოსატვირთი ბმული

დამკვეთი

Trade service

დიზაინი

SAXON

პ.ხ	პ.პეიღეაძე
არქ.	პ.კოსტრიჩკო
ინჟ.	ს.გუმბერიძე
ინჟ.	დ.ანთიძე
ინჟ.	ლ.გუმბერიძე
პროექტი	არქ
ნახაზი	
ფორმატი	A3
მასშტაბი	
თარიღი	
ნომერი	

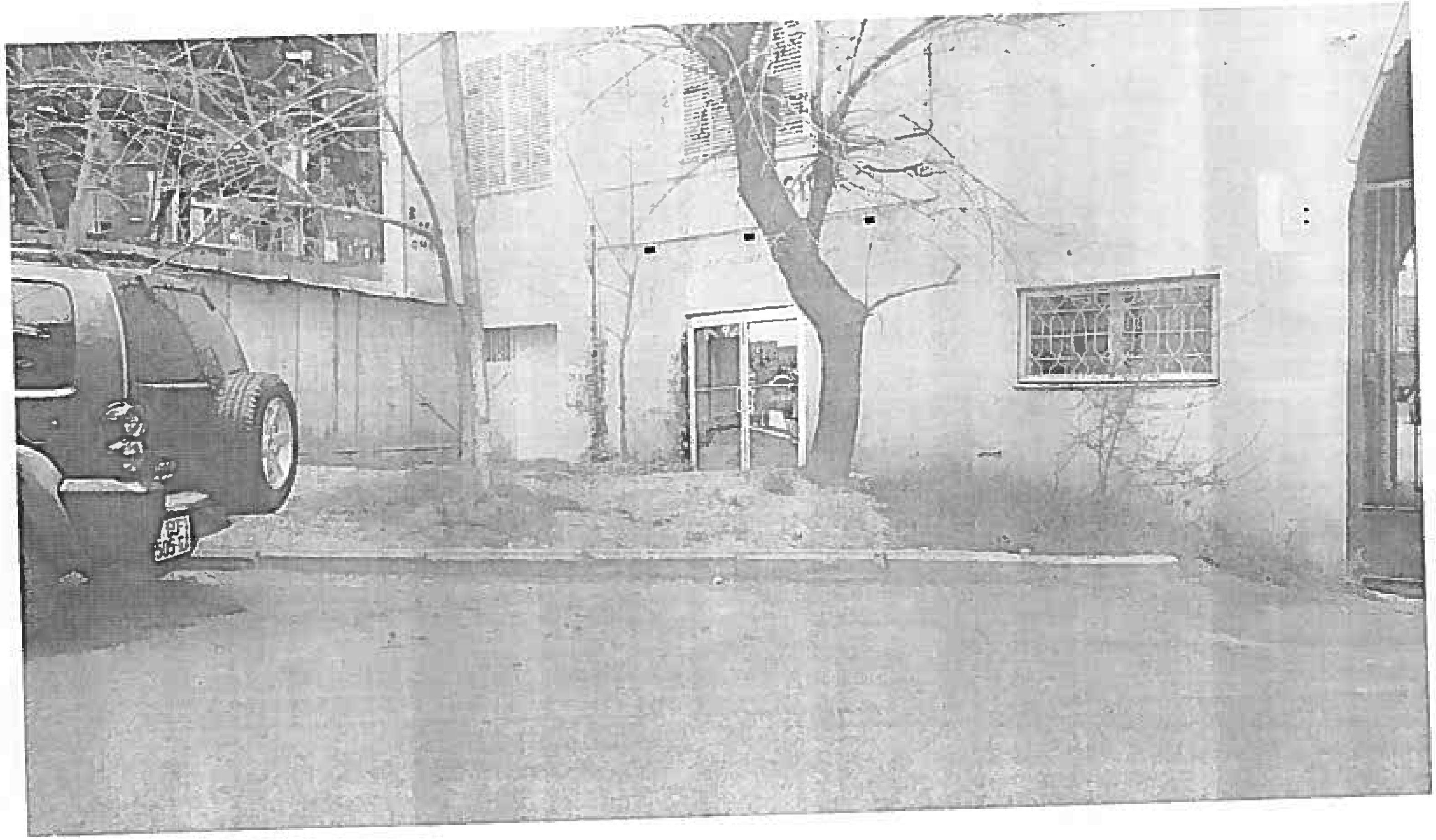

სურათი გადაღებულია 02.04.2018 წელს

მაღაზია "ყველაფერი ელექტრიკოსებისათვის"

ნახაზის ჩამოსატვირთი ბმული

დამკვეთი

Trade service

დიზაინი

SAXON

პ.ხ	ვ.პაოდზილე
არქ	ვ.კოსტრიჩკო
ინჟ.	ს.გუმბერიძე
ინჟ.	დ.ანთიძე
ინჟ.	ლ.გუმბერიძე
პროექტი	არქ
ნახაზი	ფოტომონტაჟი
ფორმატი	A3
მასშტაბი	
თარიღი	2018-05-01
ნომერი	



სურათი გადაღებულია 30.04.2018 წელს

მაღაზია "ყველაფერი ელექტრიკოსებისათვის"

ნახაზის რეგისტრაციის ბმული

დამკვეთი

Trade service

დიზაინი

SAXON

პ.ხ	ვ.პ[illegible]
არქ	ვ.კოსტრიჩკო
ინჟ.	ს.გუმბერიძე
ინჟ.	დ.ანთიძე
ინჟ.	ლ.გუმბერიძე
პროექტი	არქ
ნახაზი	ფოტომონტაჟი
ფორმატი	A3
მასშტაბი	
თარიღი	2018-05-01
ნომერი	



სურათი გადაღებულია 30.04.2018 წელს

მაღაზია "ელექტრო ელექტრიკოსებისათვის"

ნახაზის ჩამოსატვირთი ბმული

დამკვეთი

'Trade service

დიზაინი

SAXON

პ.ხ	პ.პეიოდხი
არქ.	პ.კოსტრიჩკო
ინჟ.	ს.გუმბერიძე
ინჟ.	დ.ანთიძე
ინჟ.	ლ.გუმბერიძე
პროექტი	არქ

ნახაზი

ფოტომონტაჟი

ფორმატი	A3
მასშტაბი	
თარიღი	2018-05-01

ნომერი

მაღაზია "ყველაფერი ელექტრიკოსებისათვის"

არსებული სიტუაციის ამსახველი ფოტოსურათი

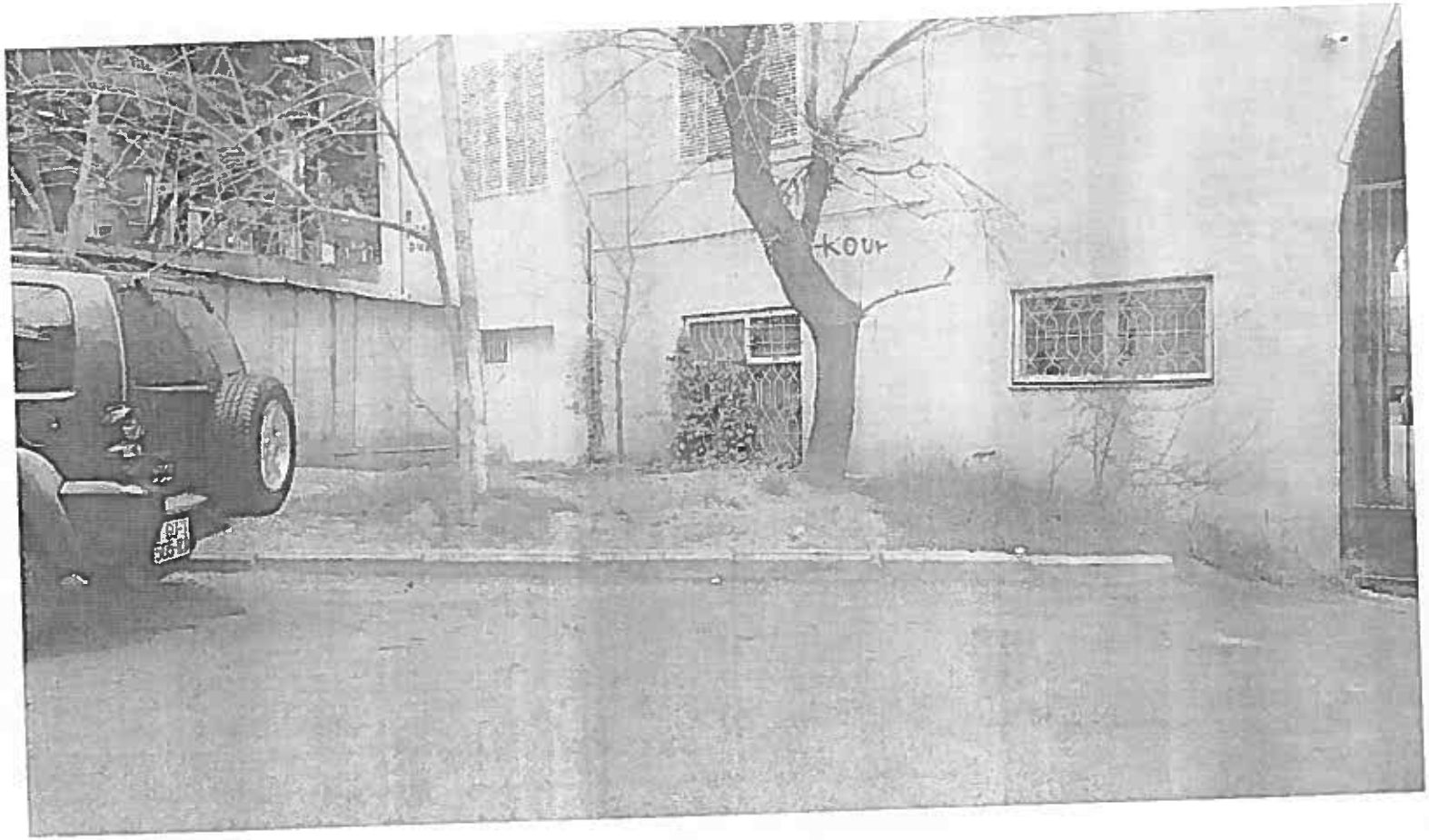

სურათი გადაღებულია 02.04.2018 წელს

ნახაზის ჩამოსატვირთი ბმული	
დამკვეთი	Trade service
დიზაინი	SAXON
3.ხ	3.პეტიაშვილი
არქ.	3.კოსტრიკინა
ინჟ.	ს.გუმბერიძე
ინჟ.	დ.პხოიძე
ინჟ.	ლ.გუმბერიძე
პროექტი	არქ
ნახაზი	არსებული სიტუაციის ფოტო
ფორმატი	A3
მასშტაბი	
თარიღი	2018-04-04
ნომერი	

არსებული სიტუაციის ამსახველი ფოტოსურათი



სურათი გადაღებულია 30.04.2018 წელს

მაღაზია "ყველაფერი ელექტრიკოსებისათვის"

ნახაზის ჩამოსატვირთი ბმული

დამკვეთი

Trade service

დიზაინი

SAXON

პ.ხ	პ.პაილაშვილი
არქ.	ვ.კოსტრიჩკო
ინჟ.	ს.გუმბერიძე
ინჟ.	დ.ანთიძე
ინჟ.	ლ.გუმბერიძე
პროექტი	არქ

ნახაზი

არსებული სიტუაციის ფოტო

ფორმატი	A3
მასშტაბი	
თარიღი	
ნომერი	

არსებული სიტუაციის ამსახველი ფოტოსურათი



სურათი გადაღებულია 30.04.2018 წელს

მაღაზია "ყველაფერი ელექტრიკოსებისათვის"	
დამკვეთი	Trade service
დიზაინი	SAXON
პ.ხ	პ.პაიჭაძე
არქ.	პ.კოსტრიშკი
ინჟ.	ს.გუმბერიძე
ინჟ.	დ.ანთიძე
ინჟ.	ლ.გუმბერიძე
პროექტი	არქ
ნახაზი	არსებული სიტუაციის ფოტო
ფორმატი	A3
მასშტაბი	
თარიღი	
ნომერი	

მაღაზია "ყველაფერი ელექტრიკოსებისათვის"

საკადასტრო გეგმა სარეკონსტრუქციო არეალის დატანით

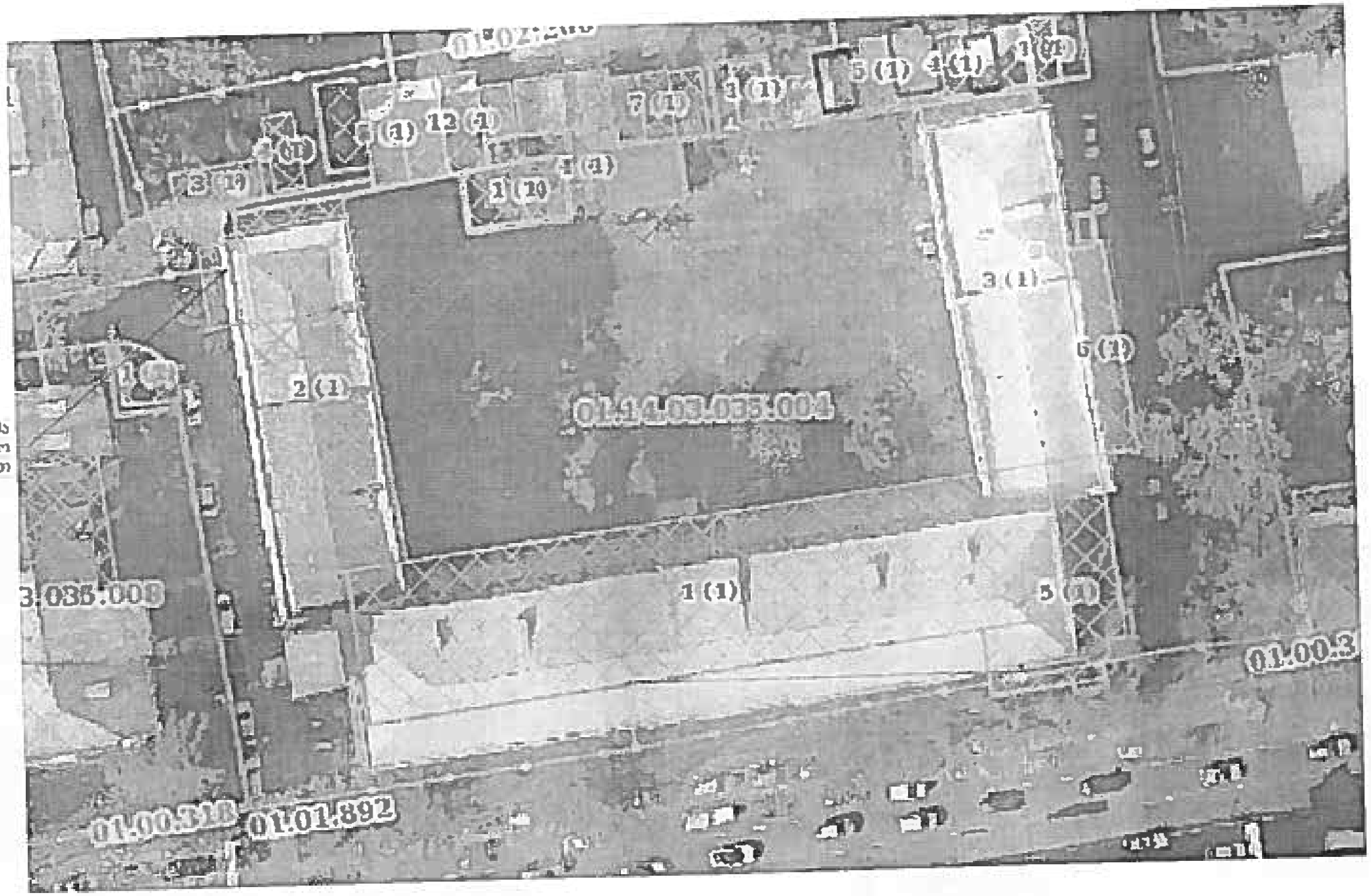

სურათი გადაღებულია 29.04.2018 წელს

ნახაზის ჩამოსატვირთი ბმული

დამკვეთი

Trade service

დიზაინი

SAXON

პ.ს	ვ.პაიღზიძე
არქ.	ვ.კოსტრიჩკო
ინჟ.	ს.გუმბერიძე
ინჟ.	დ.ანთიძე
ინჟ.	ლ.გუმბერიძე
პროექტი	არქ
ნახაზი	საკადასტრო გეგმა სარეკრეაციო არეალის დატანით
ფორმატი	A3
მასშტაბი	
თარიღი	
ნომერი	

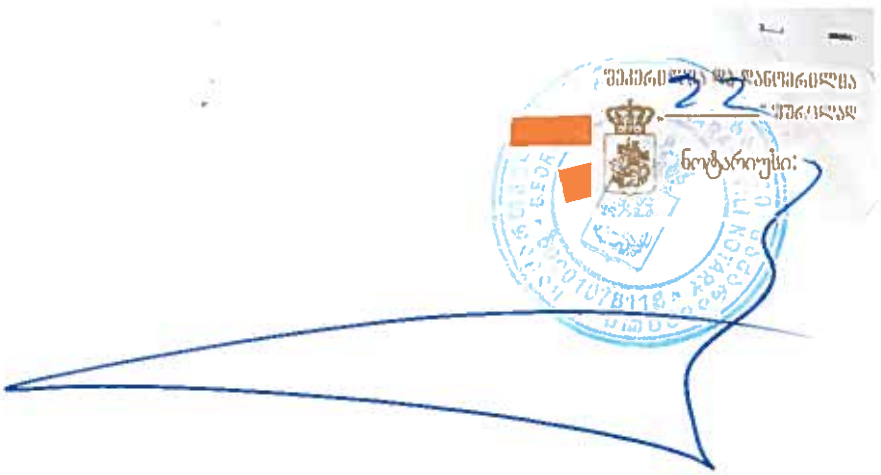
ნოტარიუსი:

უძრავი ქონების თანამესაკუთრეთა თანხმობა

ქ.თბილისი

26 ოქტომბერი 2018

ჩვენ, როგორც უძრავი ქონების (საკადასტრო კოდით: 01.14.03.035.004; მდებარე: ქ.თბილისი, ალ. ყაზბეგის გამზ. #47; ნაკვ. (35/4)) თანამესაკუთრეები, წინამდებარე განცხადებით ვაცხადებთ გამოუთხოვად თანხმობას, რათა შპს „ყაზბეგის 47"-მა (ს/ნ: 204538599) შეათანხმოს პროექტი და მოიპოვოს მშენებლობის ნებართვა თანდართული ფოტომონტაჟების შესაბამისად სსიპ ქალაქ თბილისის მუნიციპალიტეტის მერიის ნებისმიერ საქალაქო სამსახურში, მათ შორის არქიტექტურის საქალაქო სამსახურსა და სსიპ ქონების მართვის სააგენტოში თანდართული პროექტით გათვალისწინებული სამუშაოების წარმოებაზე:

1. ცენტრალურ შესასვლელსა და ეზოს შესასვლელში სარეკლამო ბანერების განთავსება
2. კონდიციონერების მონტაჟი
3. სარემონტო-სარეკონსტრუქციო სამუშაოები: დამატებითი ღიობების მოწყობა

დამატებით ვადასტურებთ, რომ ფოტომონტაჟზე წარმოდგენილი ფართები (დანართი #1 , დანართი #2 დანართი #3), სადაც ხორციელდება აღნიშნული სამუშაოები წარმოადგენს შპს ყაზბეგი 47"-ს საკუთრებას.

ყოველივე ზემოთქმულზე თანხმობას ვადასტურებთ წინამდებარე განცხადებაზე ხელმოწერით.

უძრავი ქონების თანამესაკუთრეთა ხელმოწერები:

შპს „საქართველოს ჰუმანიტარულ-ეკონომიკური საბაკალავრო კოლეჯი" (ს/ნ:211358868)

სანოტარო მოქმედების რეგისტრაციის ნომერი	N181326179
სანოტარო მოქმედების რეგისტრაციის თარიღი	26.10.2018 წ
სანოტარო მოქმედების დასახელება	ხელმოწერის ნამდვილობის დამოწმება
ნოტარიუსი	ზაალ ზაქარაშვილი
სანოტარო ბიუროს მისამართი	ქ. თბილისი, ალ.ყაზბეგის გამზირი. N 47
სანოტარო ბიუროს ტელეფონი	595 07 52 44
სანოტარო მოქმედების ინდივიდუალური ნომერი	76228618137518

სანოტარო მოქმედებისა და სანოტარო აქტის შესახებ ინფორმაციის (მისი შექმნის, შეცვლის და/ან გაუქმების შესახებ) მიღება–გადამოწმება შეგიძლიათ საქართველოს ნოტარიუსთა პალატის ვებ–გვერდზე: www.notary.ge ასევე შეგიძლიათ დარეკოთ ტელეფონზე: +995(32) 2 66 19 18

ორი ათას თვრამეტი წლის ოცდაექვსი ოქტომბერს მე, ნოტარიუსი საქართველოში ზაალი ზაქარაშვილი, რომლის სანოტარო ბიურო მდებარეობს მისამართზე: ქ. თბილისი, ალ. ყაზბეგის გამზირი N47-ში, მიწვეულ ვიქენი მისამართზე: ქ.თბილისი, კაიროს ქუჩა N21-ში, სადაც დამხვდა **ანა კუჭუხიძე**, წარმოადგინა უძრავი ქონების თანამესაკუთრეთა თანხმობა და მოითხოვა აღნიშნულ თანხმობაზე თავისი ხელმოწერის სინამდვილის სანოტარო წესით დამოწმება.

მე დავადგინე მისი პირადობა, მის მიერ წარმოდგენილი პირადობის დამადასტურებელი დოკუმენტებით და დავრწმუნდი, რომ მე ნამდვილად **ანა კუჭუხიძემ** (დაბადებული:11.05.1986 წელს, დაბადების ადგილი: თბილისი, პ/ნ 01024037707, მცხოვრები: **საქართველო, ქალაქი თბილისი, სერგო ზაქარიაძის ქუჩა, N 12, ბინა 24** -ში) მომმართა.

მე შევამოწმე მისი ქმედუნარიანობა და დავრწმუნდი, რომ მის ქმედუნარიანობაში ეჭვის შეტანის საფუძველი არ მქონდა, შემდეგ მე განვუმარტე მხარეს, რომ ნოტარიუსი არ ადასტურებს დოკუმენტში მოყვანილი ფაქტების სისწორეს, ნოტარიუსი ადასტურებს, რომ აღნიშნული ხელმოწერა ნამდვილად ეკუთვნის წარმოდგენილ პიროვნებას. შემდეგ მან ჩემი თანდასწრებით პირადად მოაწერა ხელი წინამდებარე თანხმობას.

გადახდილია საზღაური ოთხი ლარი თანახმად სანოტარო მოქმედებათა შესრულებისათვის საზღაურისა და საქართველოს ნოტარიუსთა პალატისათვის დადგენილი საფასურის ოდენობების, მათი გადახდევინების წესისა და მომსახურების ვადების დამტკიცების შესახებ საქართველოს მთავრობის 2011 წლის 29 დეკემბრის N507 დადგენილების 31–ე მუხლისა, ოცი ლარი თანახმად 34-ე მუხლისა და ორი ლარი დღგ–ს ჩათვლით თანახმად 39 მუხლისა. სულ გადახდილია საზღაური ოცდაექვსი ლარი.

ნოტარიუსი ზაალი ზაქარაშვილი



აღწერილობა: რკინის მილკვადრატებისგან შეკრულ კონსტრუქციაზე გადაჭიმული ბანერი.

ზომა: 2,71 X 2,57 მ

01/10/2018

01/10/2018

FOR RENT
UO-061-OU
01/10/2018


FOR RENT
OFFICE SPACES
577 10 77 55
01/10/2018


ქირავდება
საოფისე ფართები
FOR RENT
OFFICE SPACES
577 10 77 55
01/10/2018

01/10/2018

01/10/2018


2,71
2,57
ქირავდება
საოფისე ფართები
OFFICE SPACES
FOR RENT
577 10 77 55
01/10/2018


ქირავდება
OFFICE SPACES
FOR RENT
577 10 77 55
01/10/2018

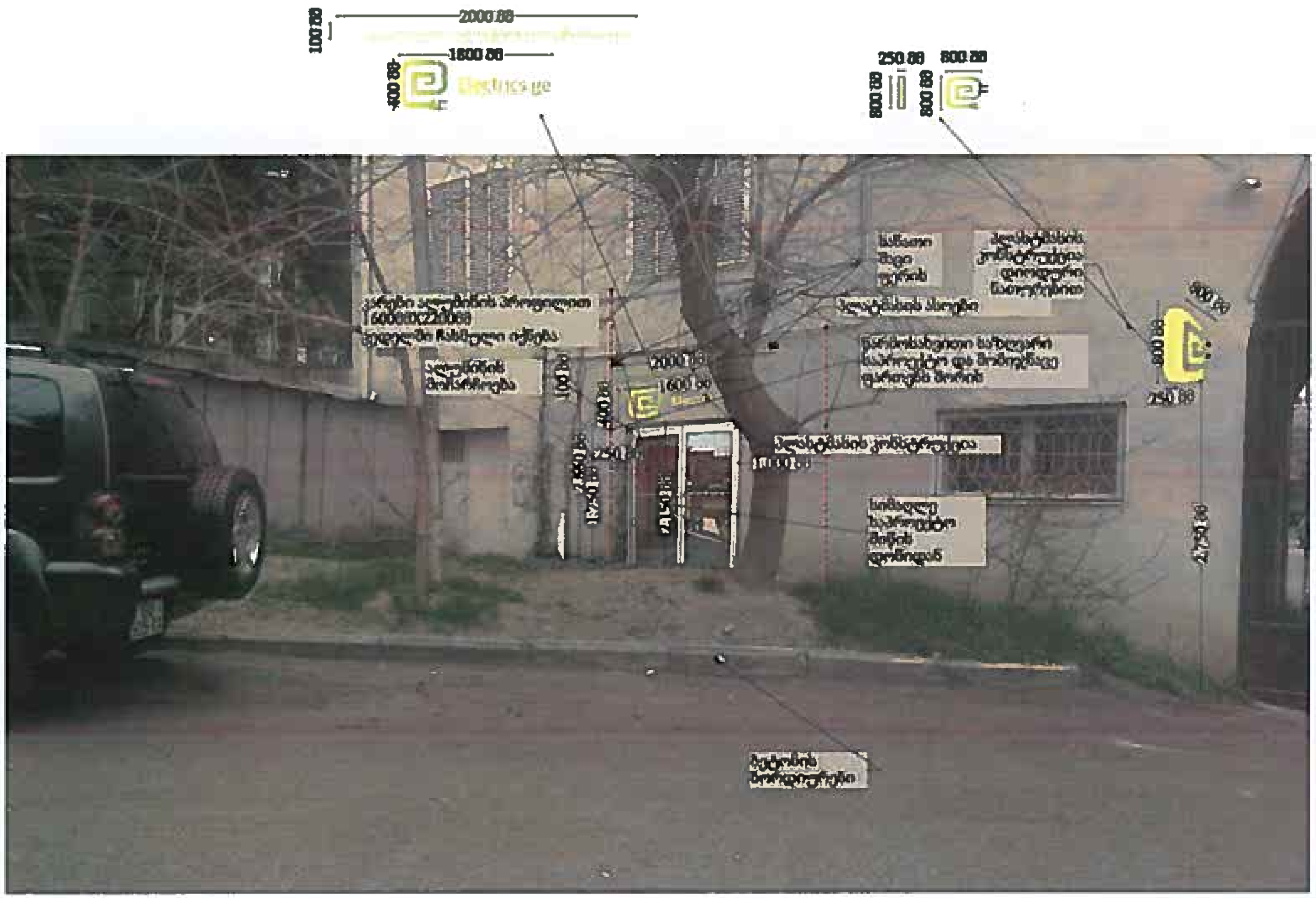

სურათი გადაღებულია 02.04.2018 წელს

მაღაზია "ყველაფერი ელექტროკოსებისათვის"	
ნახაზის ჩამოსატვირთი ბმული	
დამკვეთი	Trade service
დიზაინი	SAXON
პ.ხ	ვ.პეკურბიძე
არქ.	ვ.კონსტრიძე
ინჟ.	ს.გუმბერიძე
ინჟ.	დ.აბაიძე
ინჟ.	ლ.გუმბერიძე
პროექტი	არქ
ნახაზი	ფოტომონტაჟი აღნიშვნებით
ფორმატი	A3
მასშტაბი	
თარიღი	20180404034
ნომერი	





სურათი გადაღებულია 30.04.2018 წელს

მაღაზია "ყველაფერი ელექტრიკოსებისათვის"	
ნახაზის ჩამოსატვირთი ბმული	
დამკვეთი	Trade service
დიზაინი	SAXON
ვ.ხ	ვ.პეტრიაშვილი
არქ.	ვ.კობახიძე
ინჟ.	ს.გუმბერიძე
ინჟ.	დ.ანთიძე
ინჟ.	ლ.გუმბერიძე
პროექტი	არქ
ნახაზი	ფოტომონტაჟი
ფორმატი	A3
მასშტაბი	
თარიღი	2018-04-04
ნომერი	



სურათი გადაღებულია 30.04.2018 წელს

მაღაზია "ყველაფერი ელექტრიკოსებისათვის"

ნახაზის ჩამოსატვირთი ბმული

დამკვეთი

Trade service

დიზაინი

SAXON

პ.ხ	ე.პეტრიაშვილი
არქ.	ე.კონსტრინჯი
ინჟ.	ს.გუმბერიძე
ინჟ.	დ.პანთიძე
ინჟ.	ლ.გუმბერიძე
პროექტი	არქ
ნახაზი	
ფორმატი	A3
მასშტაბი	
თარიღი	
ნომერი	



სურათი გადაღებულია 02.04.2018 წელს

მაღაზია "ყველაფერი ელექტრიკოსებისათვის"

ნახაზის ჩამოსატვირთი ბმული

დამკვეთი

Trade service

დიზაინი

SAXON

[illegible]

პ.ხ	ვ.პოლდბია[illegible]
არქ.	ვ.კოსტრიჩკო
ინჟ.	ს.გუმბერიძე
ინჟ.	დ.ანთიძე
ინჟ.	ლ.გუმბერიძე
პროექტი	არქ

ნახაზი

ფოტომონტაჟი

ფორმატი	A3
მასშტაბი	
თარიღი	2018-05-01
ნომერი	



სურათი გადაღებულია 30.04.2018 წელს

მაღაზია "ყველაფერი ელექტრიკოსებისათვის"

ნახაზის ჩამოსატვირთი ბმული

დამკვეთი

Trade service

დიზაინი

SAXON

პ.ხ	ვ.პეტრიაშვილი
არქ.	ვ.კოსტრიჩკო
ინჟ.	ს.გუმბერიძე
ინჟ.	დ.ანთიძე
ინჟ.	ლ.გუმბერიძე
პროექტი	არქ

ნახაზი

ფოტომონტაჟი

ფორმატი	A3	
მასშტაბი		
თარიღი	2018-05-01	

ნომერი



სურათი გადაღებულია 30.04.2018 წელს

მაღაზია "ელექტრო ელექტრიკოსებისათვის"

ნახაზის ჩამოსატვირთი ბმული

დამკვეთი

Trade service

დიზაინი

SAXON

პ.ხ	ე.პეროდზე
არქ.	ე.კოსტრიკი
ინჟ.	ს.გუმბერიძე
ინჟ.	დ.ანთიძე
ინჟ.	ლ.გუმბერიძე
პროექტი	არქ

ნახაზი

ფოტომონტაჟი

ფორმატი	A3
მასშტაბი	
თარიღი	2018-05-01
ნომერი	

არსებული სიტუაციის ამსახველი ფოტოსურათი



სურათი გადაღებულია 02.04.2018 წელს

მაღაზია "ყველაფერი ელექტრიკოსებისათვის"	
ნახაზის ჩამოსატვირთი ბმული	
დამკვეთი	Trade service
დიზაინი	SAXON
პ.ხ	[illegible]
არქ.	[illegible]
ინჟ.	ს.გუმბერიძე
ინჟ.	დ.ანთაძე
ინჟ.	ლ.გუმბერიძე
პროექტი	არქ
ნახაზი	არსებული სიტუაციის ფოტო
ფორმატი	A3
მასშტაბი	
თარიღი	2018-04-04
ნომერი	

მაღაზია "ყველაფერი ელექტრიკოსებისათვის"

არსებული სიტუაციის ამსახველი ფოტოსურათი



სურათი გადაღებულია 30.04.2018 წელს

ნახაზის ჩამოსატვირთი ბმული

დამკვეთი

Trade service

დიზაინი

SAXON

პ.ხ	ე.პეტრიაშვილი
არქ.	ვ.კოსტრიკი
ინჟ.	ს.გუმბერიძე
ინჟ.	დ.ანთიძე
ინჟ.	ლ.გუმბერიძე
პროექტი	არქ

ნახაზი

არსებული სიტუაციის ფოტო

ფორმატი	A3
მასშტაბი	
თარიღი	

ნომერი

არსებული სიტუაციის ამსახველი ფოტოსურათი



სურათი გადაღებულია 30.04.2018 წელს

მაღაზია "ყველაფერი ელექტრიკოსებისათვის"

ნახაზის ჩამოსატვირთი ბმული

დამკვეთი

Trade service

დიზაინი

SAXON

პ.ხ	ვ.პეტრიაშვილი
არქ.	ვ.კოსტრიკი
ინჟ.	ს.გუმბერიძე
ინჟ.	დ.ანთაძე
ინჟ.	ლ.გუმბერიძე
პროექტი	არქ

ნახაზი

არსებული სიტუაციის ფოტო

ფორმატი	A3
მასშტაბი	
თარიღი	
ნომერი	

საკადასტრო გეგმა
სარეკონსტრუქციო
არეალის დატანით



სურათი გადაღებულია 29.04.2018 წელს

მაღაზია "ელექტრო ელექტრონიკისათვის"

ნახაზის ჩამოსატვირთი ბმული

დამკვეთი

Trade service

დიზაინი

SAXON

პ.ხ	ე.პეტრიაშვილი
არქ.	ე.კოსტრიძე
ინჟ.	ს.გუმბერიძე
ინჟ.	დ.ანთიძე
ინჟ.	ლ.გუმბერიძე
პროექტი	არქ
ნახაზი	საკადასტრო გეგმა სარეკონსტრუქციო არეალის დატანით
ფორმატი	A3
მასშტაბი	
თარიღი	
ნომერი	

შეკრებილია და დანომრილია
22 ფურცლად
ნოტარიუსი: