სიმღლის განსაზღვრა (მ. 1:250)

№21 პანდუსის ვერტიკ.
ნიშნული იხ. ტაქსაციაში

№27 პანდუსის ვერტიკ.
ნიშნული იხ. ტაქსაციაში

საზოგადოებრივი საზღვრის მხარეს
უმოკლესი მანძილი (სხივის ასაგებად)

ფასადის ნიადაგთან შეხების ადგილი

საკადასტრედან შორის მანძილი
(შუა ხაზი)

საპროექტო ნაკვეთამდე
მისასვლელი გზა
სერპანტინი

4614000

4613950

485350

№21 სანიაღვრე
ჭის ნიშნული იხ. ტაქსაციაში

პროექტის შედეგად
ხელშეუხებელი ხეები

მოსაჭრელი ხეები

გადასარგავი ხეები

ფორმატი PAPER SIZE	დაკვეთის № CONTRACT #	პროექტის № PROJECT #	ფაილის სახელი FILE NAME
A-3		1.6.07	gegmebi.dwg

პირობითი აღნიშვნები LEGEND

- 6.00 — არქიტექტურული ნიშნული
- 6.00 — კონსტრუქციული ნიშნული
- 1 — პრილის ხაზი
- ღერძის ხაზი

შენიშვნები NOTES

1. ნახაზზე ჩომები მოცემულია სანიმებერებში;
2. ნახაზზე ყველა ცვლილება მშენებლობისას მეთანხმებული უნდა იქნეს პროექტის ავტორთან;
3. ფურცლის პორიჟირებით ავტომაბურად უძრდება წინა პარიები;

იხილეთ ჩვენს მიერ წარმოდგენილი საექსპერტო დასკვნა მწვანე ნარგავებს ხარისხობრივ შეფასებაზე

მოსაჭრელი ხეები:
№1 ხემორალა (ხმობადა)
№21 ცერხი კანადური (ხმობადა)
№27 ცერხი კანადური (ხუხმელი)

გადასარგავი ხეები:
№22 ცერხი კანადური
№23 ცერხი კანადური
№24 ცერხი კანადური
№25 ცერხი კანადური
№26 ცერხი კანადური
№28 ცერხი კანადური

სიტუაციური სქემა KEY PLAN



დამკვეთი CLIENT	შ.პ.ს. "ელზურო" ნონა მაჭარაშვილი
პროექტი PROJECT	მრავალფუნქციური შენობა (კომერციული, საოფისე, საცხოვრებელი
მისამართი ADDRESS	ჯრწანისის ქ. №3

თანამდებობა	გვარი	ხელმოწერა
დირექტორი	რ.ხეცურიანი	
მთ.არქიტექტორი	რ.ხეცურიანი	
ავტორი	გ.გეგელაშვილი	
კონსტრუქტორი		
დამპროექტ.	გ.დვალი	
მეამოწმა	გ.გეგელაშვილი	

M ARCHITECTURE

არქიტექტურული სტუდია
შპს "M არქიტექტურა"

არქიტექტურული ნაწილი
ARCHITECTURE

მასშტაბი SCALE	1:500	თარიღი DATE OF ISSUE	15/08/2018

ნახაზი DRWG. სიმაღლის განსაზღვრა

რედაქტირება REVISIONS

№	პროექტ. REV.	თარიღი DATE
1		
2		
3		
4		
5		
6		

სტადია STAGE	ინდექსი INDEX	ფურც. PAGES
მუშა პროექტი	პ-18	18

სიმაღლის განსაზღვრა (მ. 1:500)

ჯიხვის 1-1 (ღ-ე ზომაზე)

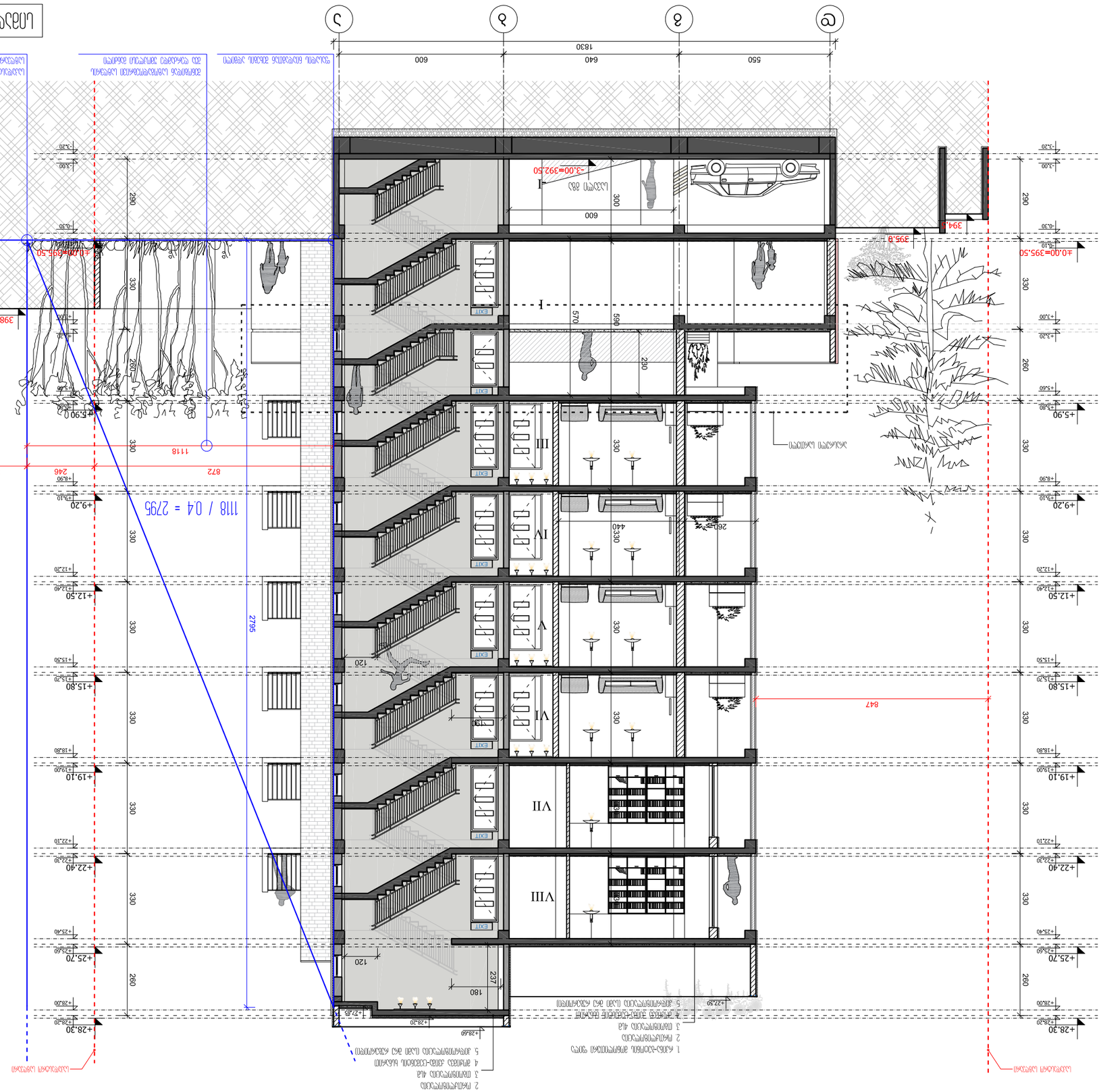

ფორმატი PAPER SIZE	ნახაზის № CONTRACT #	პროექტის № PROJECT #	ფაილის სახელი FILE NAME
A-3		1.6.07	gegmebi.dwg

ჯიხვის ქალაქ ცხინვალში ბინათმშენებლობის ობიექტის გენერალური გეგმა

LEGEND

- 6.00 — არსებული ნიშნული ტროტუარის ზედაპირზე
- 6.00 — პროექტირებული ნიშნული ტროტუარის ზედაპირზე
- 1 — ასანთქმელი ბოძი
- ---.---.--- — ელექტრო ბოძის ღერძი



KEY PLAN

ნახაზის განლაგების გეგმა

NOTES

1. ნახაზზე წარმოდგენილია ობიექტის ტოპოგრაფიული გეგმა.
2. ნახაზზე წარმოდგენილია ობიექტის ბინათმშენებლობის ტერიტორიის ინჟინერ-ტექნიკური უზრუნველყოფის ქსელების გეგმა.
3. ფერადად გამოყოფილია ობიექტის ტერიტორიის ინჟინერ-ტექნიკური უზრუნველყოფის ქსელების ნაწილი.

ნახაზის სტატუსი STAGE	ცვლილების INDEX	ფურცელი SHEET	ფურცლების რაოდენობა SHEETS
		19	ჯ-19

ნახაზის № DRWG.

ცვლილებების ნუმერაცია REVISIONS

№	ცვლილების თარიღი DATE
1	
2	
3	
4	
5	
6	

ნახაზის მასშტაბი SCALE	1:100
გაცემის თარიღი DATE OF ISSUE	15/08/2018

M ARCHITECTURE

შპს „არქიტექტურული ბიურო მ“

ავტორი AUTHOR	
ხელმძღვანელი SUPERVISOR	
კონსულტანტი CONSULTANT	
ტექნიკური ზედამხედველი	
ტექნიკური კონტროლი	
ნორმაკონტროლი	
დირექტორი	

ობიექტის დასახელება PROJECT	ბინათმშენებლობის ობიექტის გენერალური გეგმა ქალაქ ჯიხვის ცხინვალში, სოფ.ნიჩბისის, ქუჩა №3
მისამართი ADDRESS	ქალაქ ჯიხვი, ქუჩა №3
დამკვეთი CLIENT	შპს „ჯიხვის ბინათმშენებლობის ობიექტი“