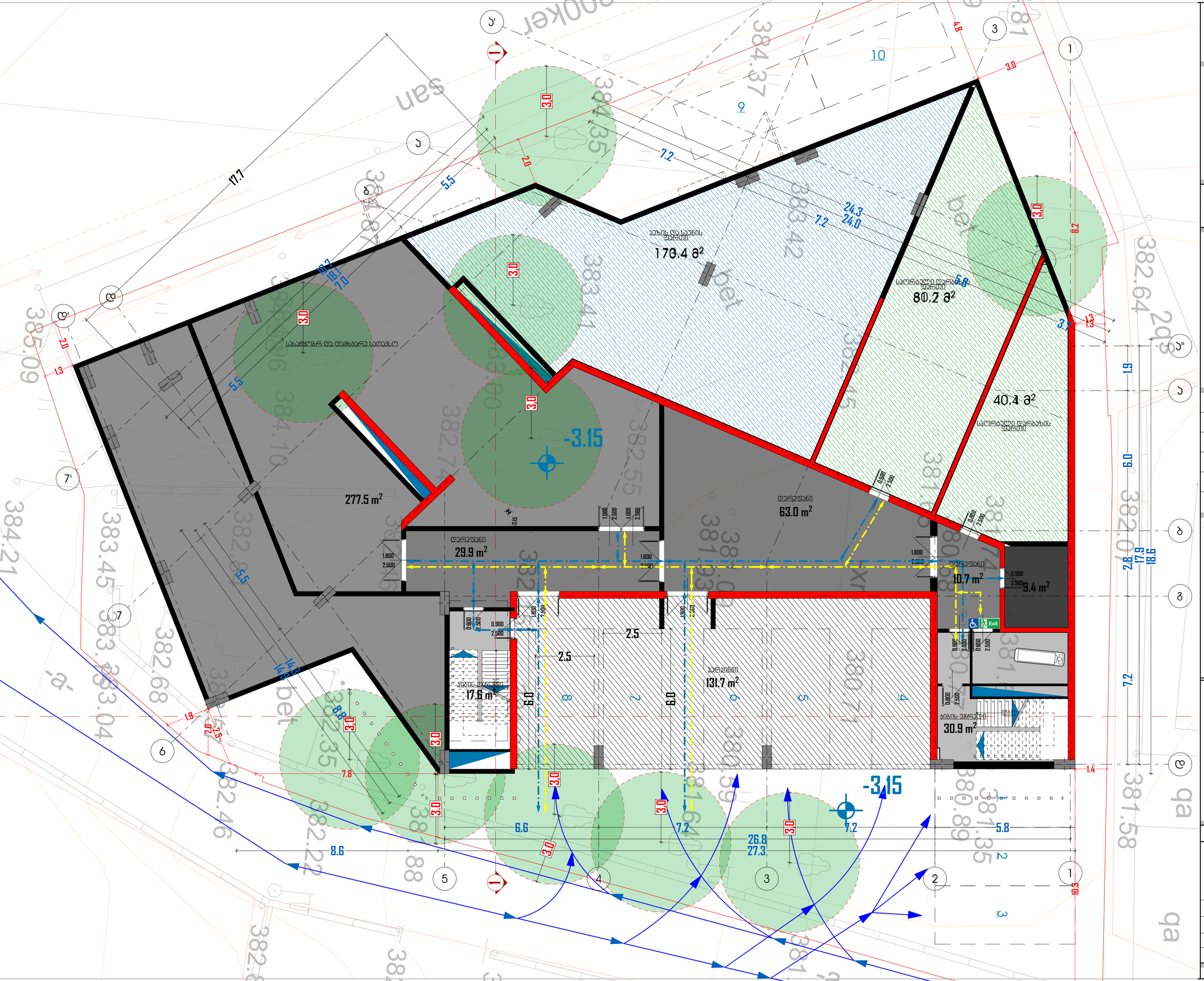

მრავალფუნქციური კომპლექსი

N

მისამართი:
ქალაქი თბილისი, ჯრწანისის რაიონი, გულუას ქ., შსს-ს მოპირდაპირედ (ს/ჯ:ვ 01.18.05.008.073).

არქიდეა დიზაინი

ს\ჯ: 404989205
მის: ქ. თბილისი, ვაჯე-საბურთალოს
რაიონი, პეკინის გამზ №11, ბ №31
ტელ: 599 33 22 11

Archidea Design

Adress: Tbilisi, Pekini Ave. # 11, A #31
Tel: 599 33 22 11

დირექტორი		ი. შარაშენიძე
მთ. არქიტექტორი		ი. შარაშენიძე
ჯგ.ხელმძღვანელი		ზ. ელიზბარაშვილი
არქიტექტორი		ნ. გოგეშვილი
არქიტექტორი		ალ. ცაავა

ტექნიკურ ეკონომიკური მონაცემები

სასტუმროს ფართობი	
საკონფერენციო დარბაზის ფართობი	
ჯაფე/რესტორნის ფართობი	
სპორტ. დარბაზის ფართობი	
საუნა/აუზის ფართობი	
დამხმარე სათავსების ფართობი	
ჯიბის უჯრედის და დერეფანის ფართობი	

პირობითი აღნიშვნები

- გადაადგილების სვლაგეზი
- შ.შ.მ. პირებთა გადაადგილების მისაცვლომი სვლაგეზი
- Exit — გასასვლელი
- შ.შ.მ. პირთა გასასვლელი

ნახაზის სახელწოდება

გეგმა -3.15 ნიშნულზე

მასშტაბი	ფორმატი	თარიღი
1:100	A2	2018 წ
	ფურცელი	ფურცლები
	A.01.1	20

მრავალფუნქციური კომპლექსი



მისამართი:
ქალაქი თბილისი, ვარკეთილის რაიონი, გულუას ქ., მს№ს ბრენდირებული (ს/ს:ვ 01.18.05.008.073).

არქიდეა დიზაინი

ს\ს: 404989205
მის: ქ. თბილისი, ვაჟა-საბურთალოს რაიონი, პეკინის გამზ №11, ბ №31
ტელ: 599 33 22 11

Archidea Design

Adress: Tbilisi, Pekini Ave. # 11, A #31
Tel: 599 33 22 11

დირექტორი		ი. შარაშენიძე
მთ. არქიტექტორი		ი. შარაშენიძე
ხმ.ხელმძღვანელი		ნ. ელიზბარაშვილი
არქიტექტორი		ნ. გოგეშვილი
არქიტექტორი		ალ. ცაავა

ტექნიკურ ეკონომიკური მონაცემები

სასტუმროს ფართობი	
საკონფერენციო დარბაზის ფართობი	
ბაფე/რესტორნის ფართობი	
სპორტ. დარბაზის ფართობი	
საუნა/აუზის ფართობი	
დამხმარე სათავსების ფართობი	
ჯიბის უჯრედის და დერეფნის ფართობი	

პირობითი აღნიშვნები

- გაფლტდგილების სქემაზე
- მ.მ.მ. პირველის დაცალკევების მისაწვდომი სქემაზე
- Exit გასასვლელი
- მ.მ.მ. პირთა გასასვლელი

ნახაზის სახელწოდება

გეგმა 0.00 ნიშნულზე

მასშტაბი	ფორმატი	თარიღი
1:100	A2	2018 წ
	ფურცელი	ფურცლები
	A.01.2	20

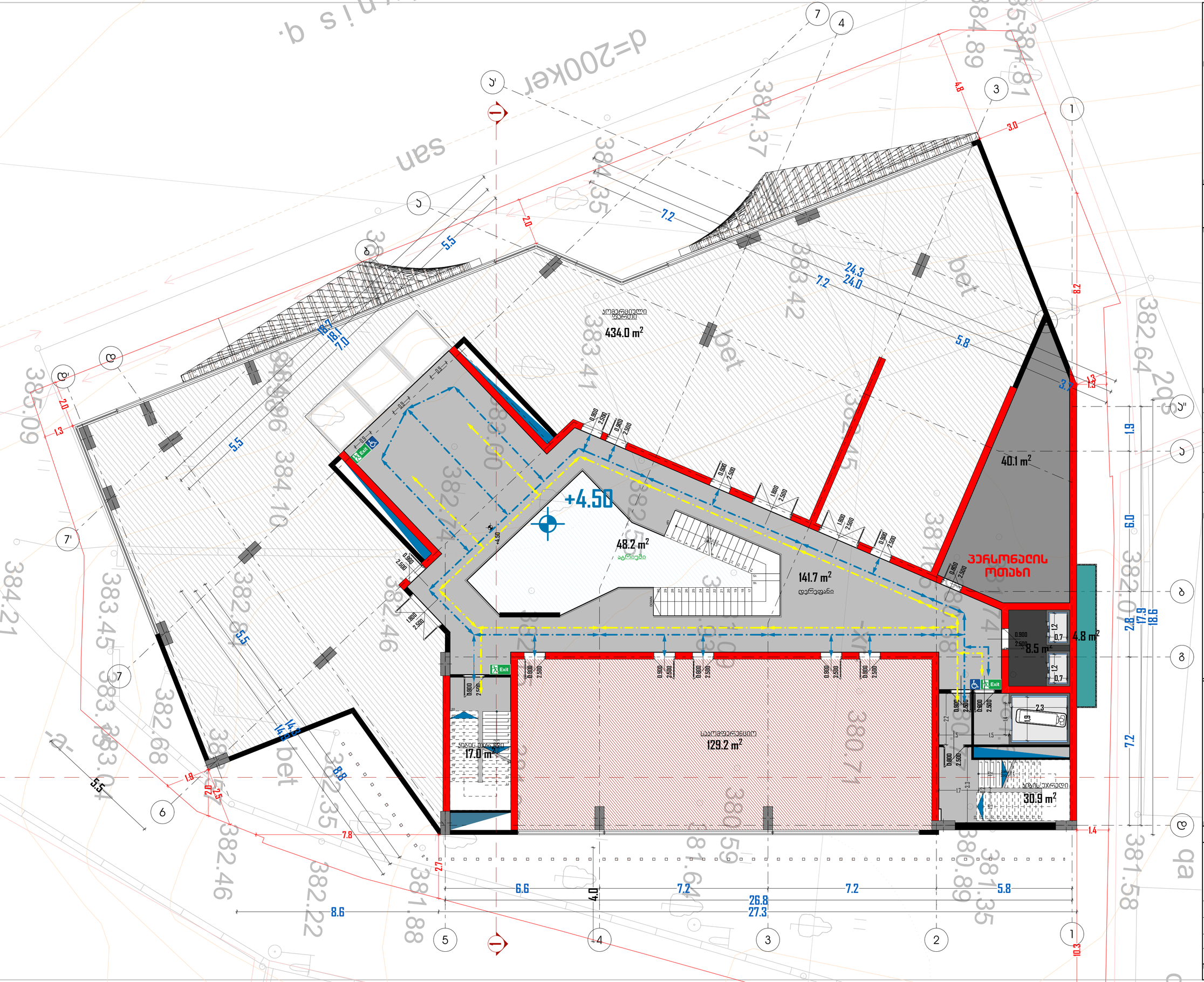

მრავალფუნქციური კომპლექსი

N

მისამართი:
ქალაქი თბილისი, ჯრწანისის რაიონი, გულუას ქ., შსს-ს მოპირდაპირედ (ს/ჯ:ვ 01.18.05.008.073).

არქიდეა დიზაინი

ს\ჯ: 404989205
მის: ქ. თბილისი, ვაჯე-საბურთალოს
რაიონი, პეკინის გამზ №11, ბ №31
ტელ: 599 33 22 11

Archidea Design

Adress: Tbilisi, Pekini Ave. # 11, A #31
Tel: 599 33 22 11

დირექტორი		ი. შარაშენიძე
მთ. არქიტექტორი		ი. შარაშენიძე
ჯგ.ხელმძღვანელი		ნ. ელიზბარაშვილი
არქიტექტორი		ნ. გოგეშვილი
არქიტექტორი		ალ. ცაავა

ტექნიკურ ეკონომიკური მონაცემები

სასტუმროს ფართობი	
საკონფერენციო დარბაზის ფართობი	
კაფე/რესტორნის ფართობი	
სპორტ. დარბაზის ფართობი	
საუნა/აუზის ფართობი	
დამხმარე სათავსების ფართობი	
ჯიბის უჯრედის და დერეფანის ფართობი	

პირობითი აღნიშვნები

- გადაადგილების სვლაგეზი
- შ.შ.მ. პირებთა გადაადგილების მისაცვლომი სვლაგეზი
- Exit — გასასვლელი
- შ.შ.მ. პირთა გასასვლელი

ნახაზის სახელწოდება

გეგმა 4.50 ნიშნულზე

მასშტაბი	ფორმატი	თარიღი
1:100	A2	2018 წ
	ფურცელი	ფურცლები
	A.01.3	20

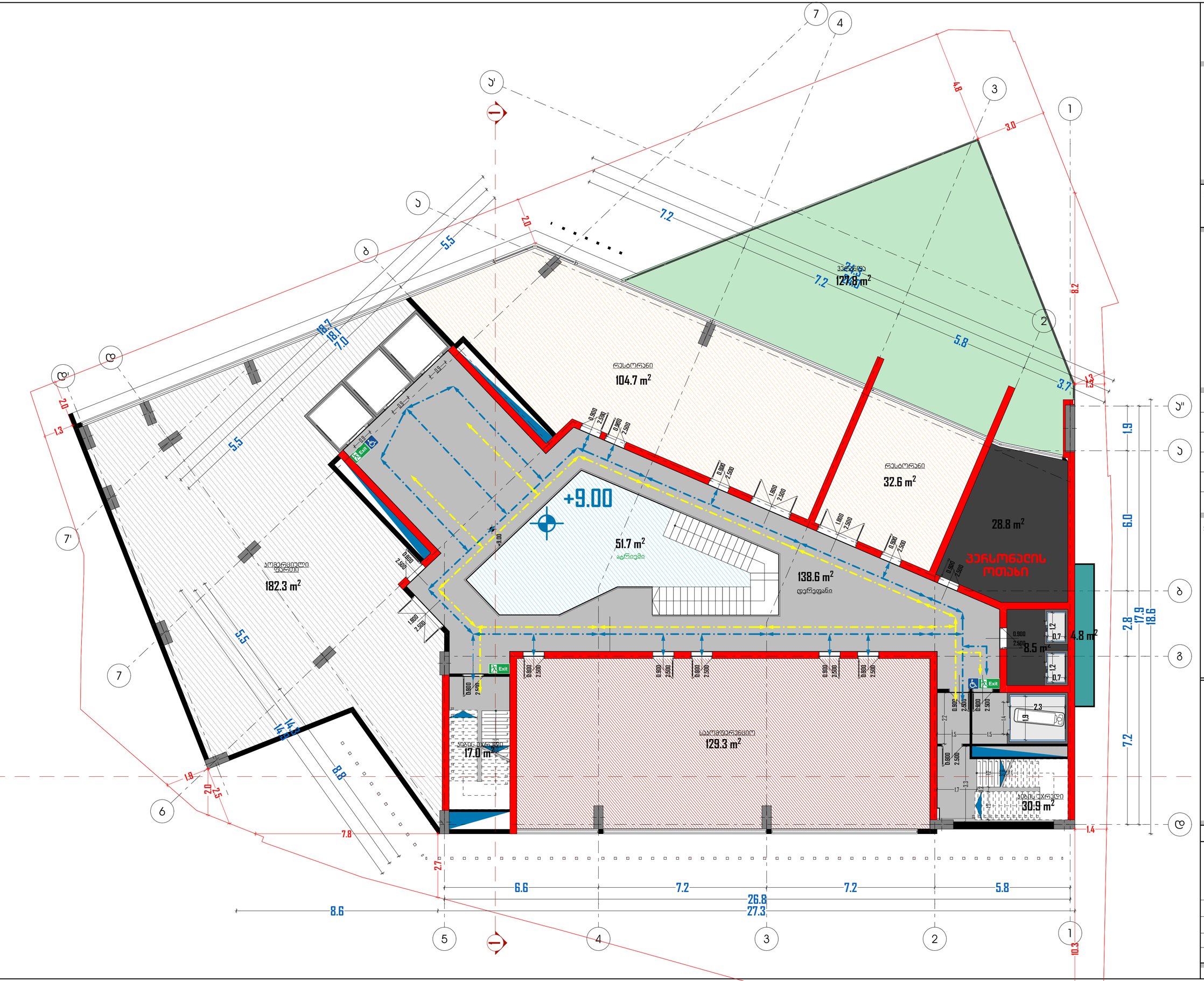

მრავალფუნქციური ჯომჯლექსი

N

მისამართი:
ქალაქი თბილისი, ჯრწანისის რაიონი, გულუას ქ., შსს-ს მოპირდაპირედ (ს/ჯ:ვ 01.18.05.008.073).

არქიდეა დიზაინი

ს\ჯ: 404989205
მის: ქ. თბილისი, ვაჯე-საბურთალოს
რაიონი, პეჯინის გამზ №11, ბ №31
ტელ: 599 33 22 11

Archidea Design

Adress: Tbilisi, Pekini Ave. # 11, A #31
Tel: 599 33 22 11

დირექტორი		ი. შარაშენიძე
მთ. არქიტექტორი		ი. შარაშენიძე
ჯგ.ხელმძღვანელი		ნ. ელიზბარაშვილი
არქიტექტორი		ნ. გოგეშვილი
არქიტექტორი		ალ. ცაავა

ტექნიკურ ეკონომიკური მონაცემები

სასტუმროს ფართობი	
საკონფერენციო დარბაზის ფართობი	
ჯაფე/რესტორნის ფართობი	
სპორტ. დარბაზის ფართობი	
საუნა/აუზის ფართობი	
დამხმარე სათავსების ფართობი	
ჯიბის უჯრედის და დერეფანის ფართობი	

ჯირობითი აღნიშვნები

- გადაადგილების სვლაგეზი
- შ.შ.მ. ჯირებთა გადაადგილების მისაცვლომი სვლაგეზი
- Exit — გასასვლელი
- შ.შ.მ. ჯირთა გასასვლელი

ნახაზის სახელწოდება

ფასადი გეგმა 9.00 ნიშნულზე

მასშტაბი	ფორმატი	თარიღი
1:100	A2	2018 წ
	ფურცელი	ფურცლები
	A.01.4	20

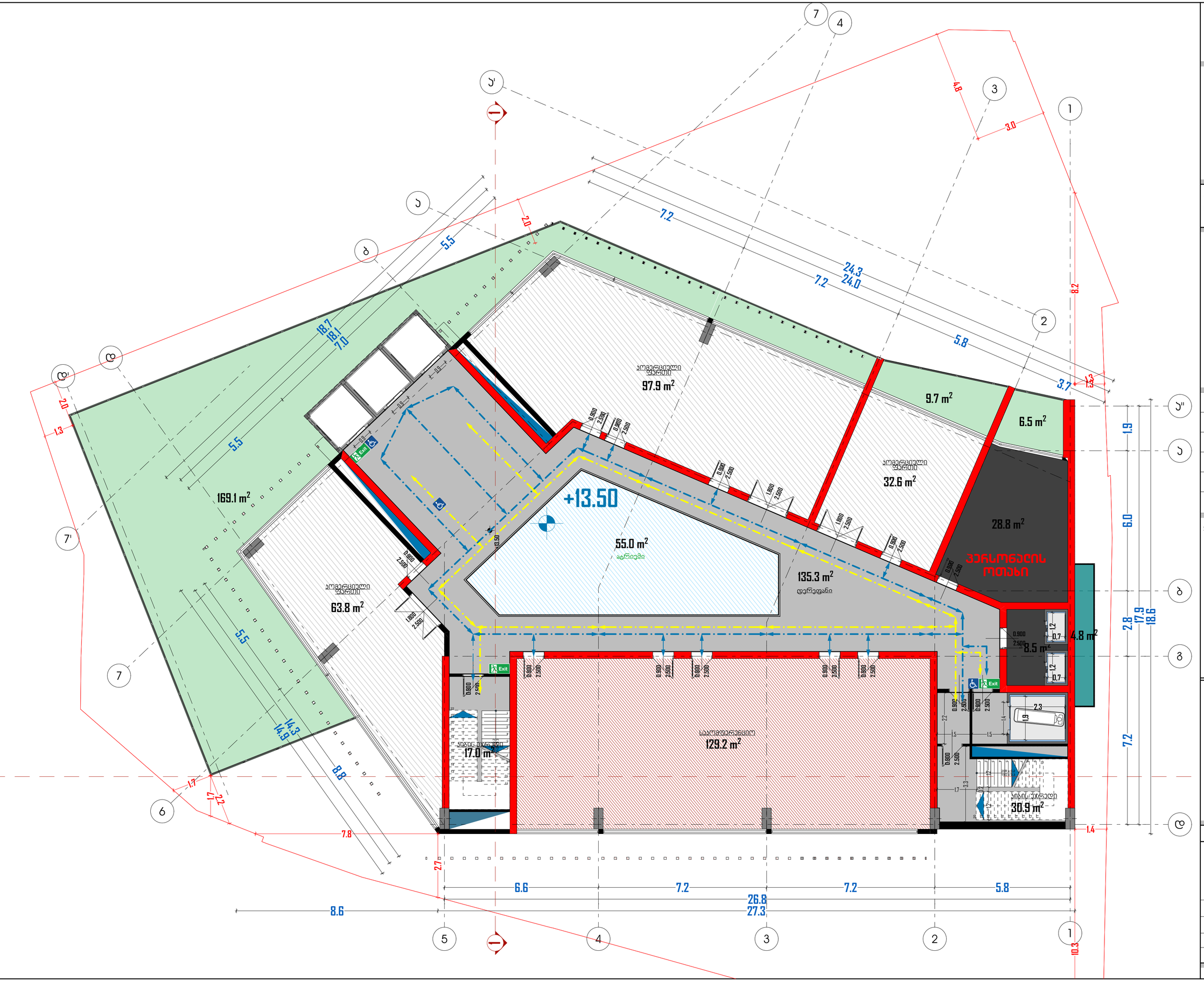

მრავალფუნქციური კომპლექსი

N

მისამართი:
ქალაქი თბილისი, ჯრწანისის რაიონი, გულუას ქ., შსს-ს მოპირდაპირედ (ს/ჯ:ვ 01.18.05.008.073).

არქიდეა დიზაინი

ს\ჯ: 404989205
მის: ქ. თბილისი, ვაჯე-საბურთალოს
რაიონი, პეჯინის გამზ №11, ბ №31
ტელ: 599 33 22 11

Archidea Design

Adress: Tbilisi, Pekini Ave. # 11, A #31
Tel: 599 33 22 11

დირექტორი		ი. შარაშენიძე
მთ. არქიტექტორი		ი. შარაშენიძე
ჯგ.ხელმძღვანელი		ზ. ელიზბარაშვილი
არქიტექტორი		ნ. გოგეშვილი
არქიტექტორი		ალ. ცაავა

ტექნიკურ ეკონომიკური მონაცემები

სასტუმროს ფართობი	
საკონფერენციო დარბაზის ფართობი	
კაფე/რესტორნის ფართობი	
სპორტ. დარბაზის ფართობი	
საუნა/აუზის ფართობი	
დამხმარე სათავსების ფართობი	
კიბის უჯრედის და დერეფანის ფართობი	

პირობითი აღნიშვნები

- გადაადგილების სვლაგეზი
- შ.შ.მ. პირებთა გადაადგილების მისაცვლომი სვლაგეზი
- Exit — გასასვლელი
- შ.შ.მ. პირთა გასასვლელი

ნახაზის სახელწოდება

გეგმა 13.50 ნიშნულზე

მასშტაბი	ფორმატი	თარიღი
1:100	A2	2018 წ
	ფურცელი	ფურცლები
	A.01.5	20

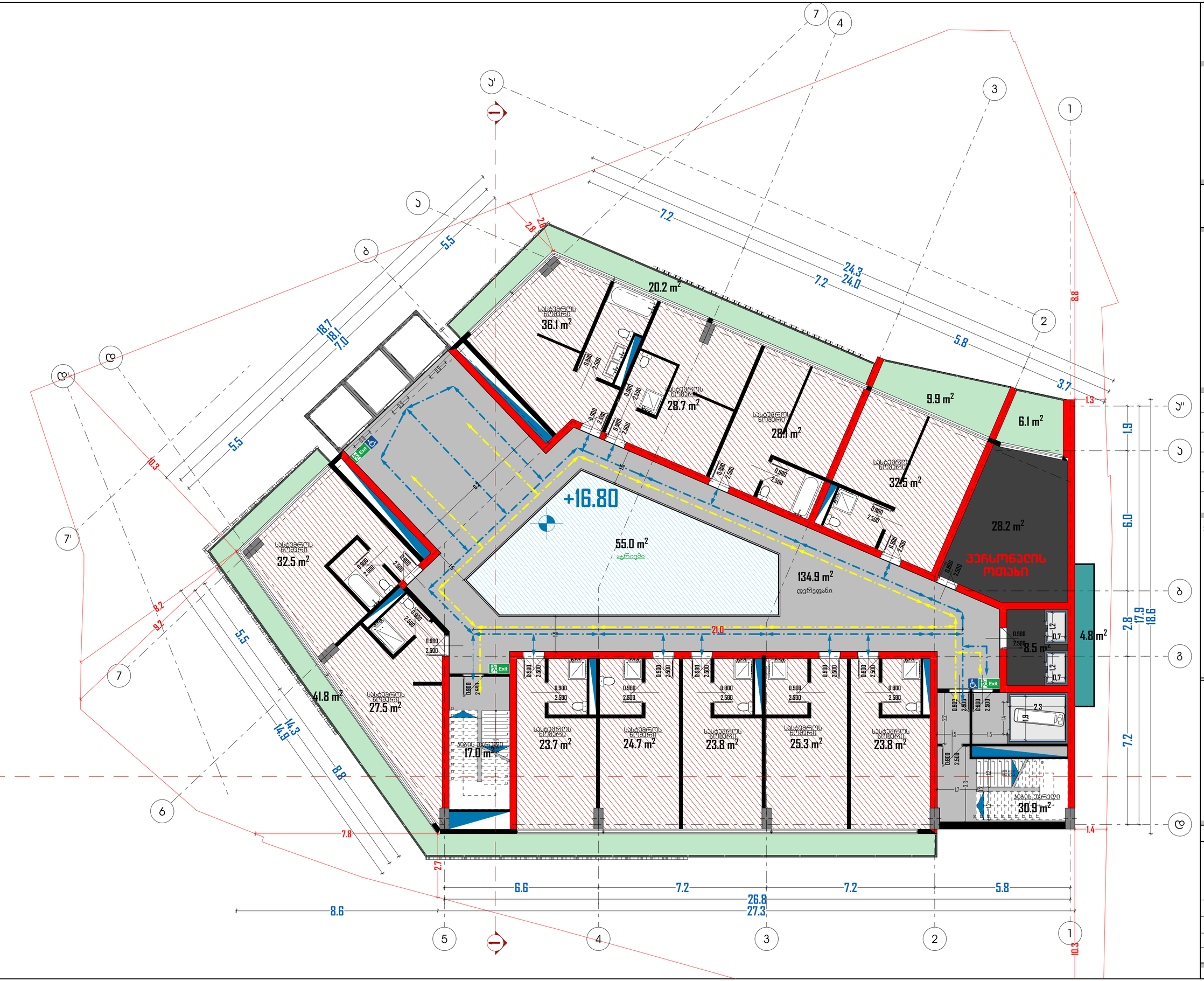

მრავალფუნქციური კომპლექსი

N

მისამართი:
ქალაქი თბილისი, ჯრწანისის რაიონი, გულუას ქ., შსს-ს მოპირდაპირედ (ს/ჯ:ვ 01.18.05.008.073).

არქიდეა დიზაინი

ს\ჯ: 404989205
მის: ქ. თბილისი, ვაჯე-საბურთალოს
რაიონი, პეკინის გამზ №11, ბ №31
ტელ: 599 33 22 11

Archidea Design

Adress: Tbilisi, Pekini Ave. # 11, A #31
Tel: 599 33 22 11

დირექტორი		ი. შარაშენიძე
მთ. არქიტექტორი		ი. შარაშენიძე
ჯგ.ხელმძღვანელი		ზ. ელიზბარაშვილი
არქიტექტორი		ნ. გოგეშვილი
არქიტექტორი		ალ. ცაავა

ტექნიკურ ეკონომიკური მონაცემები

სასტუმროს ფართობი	
საკონფერენციო დარბაზის ფართობი	
ჯაფე/რესტორნის ფართობი	
სპორტ. დარბაზის ფართობი	
საუნა/აუზის ფართობი	
დამხმარე სათავსების ფართობი	
ჯიბის უჯრედის და დერეფანის ფართობი	

პირობითი აღნიშვნები

- გადაადგილების სვლაგეზი
- შ.შ.მ. პირებთა გადაადგილების მისაცვლომი სვლაგეზი
- Exit — გასასვლელი
- შ.შ.მ. პირთა გასასვლელი

ნახაზის სახელწოდება

გეგმა 16.80 ნიშნულზე

მასშტაბი	ფორმატი	თარიღი
1:100	A2	2018 წ
	ფურცელი	ფურცლები
	A.01.6	20

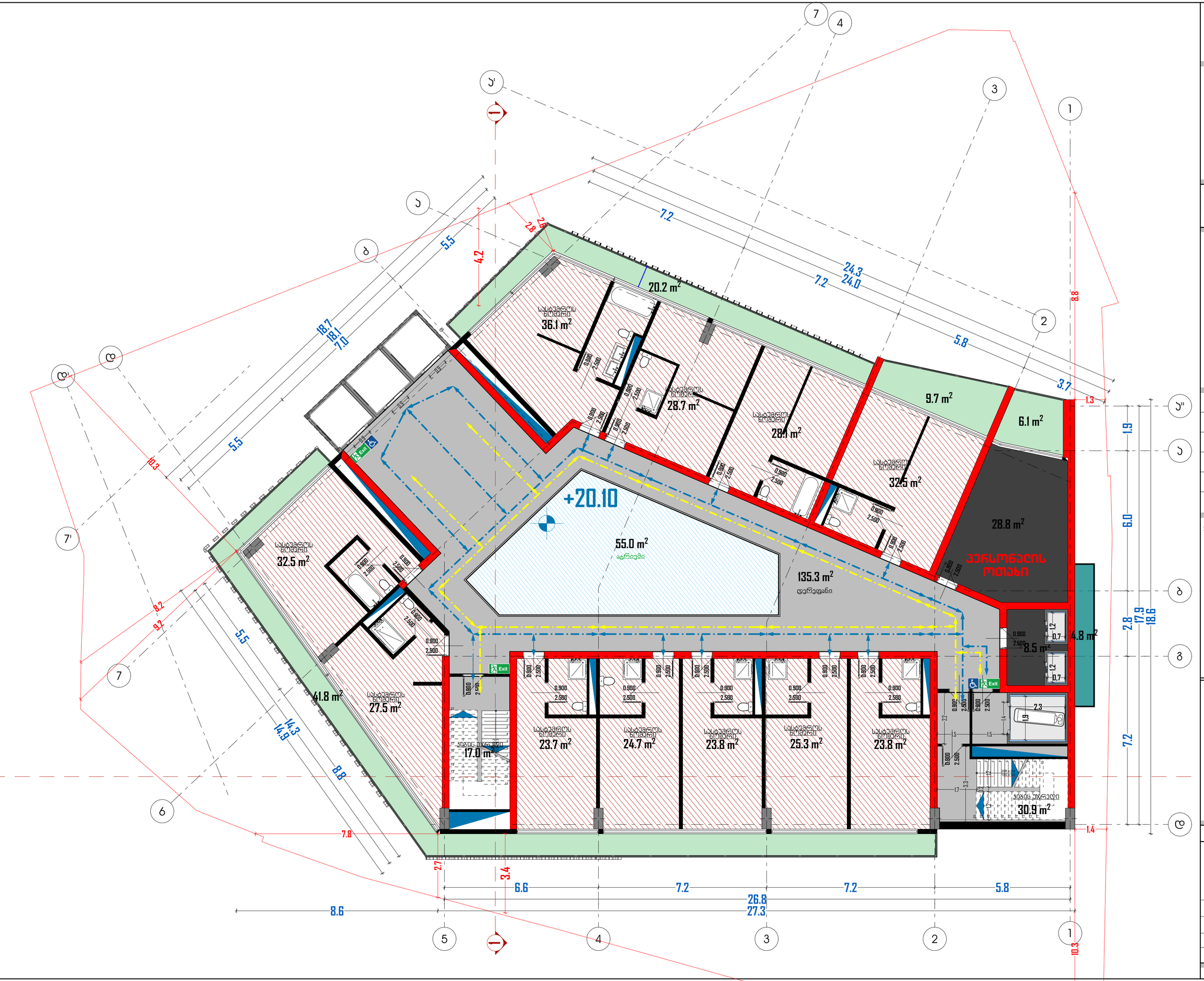

მრავალფუნქციური კომპლექსი

N

მისამართი:
ქალაქი თბილისი, ჯრწანისის რაიონი, გულუას ქ., შსს-ს მოპირდაპირედ (ს/ჯ:ვ 01.18.05.008.073).

არქიდეა დიზაინი

ს\ჯ: 404989205
მის: ქ. თბილისი, ვაჯე-საბურთალოს
რაიონი, პეკინის გამზ №11, ბ №31
ტელ: 599 33 22 11

Archidea Design

Adress: Tbilisi, Pekini Ave. # 11, A #31
Tel: 599 33 22 11

დირექტორი		ი. შარაშენიძე
მთ. არქიტექტორი		ი. შარაშენიძე
ჯგ.ხელმძღვანელი		ნ. ელიზბარაშვილი
არქიტექტორი		ნ. გოგეშვილი
არქიტექტორი		ალ. ცაავა

ტექნიკურ ეკონომიკური მონაცემები

სასტუმროს ფართობი	
საკონფერენციო დარბაზის ფართობი	
ჯაფე/რესტორნის ფართობი	
სპორტ. დარბაზის ფართობი	
საუნა/აუზის ფართობი	
დამხმარე სათავსების ფართობი	
ჯიბის უჯრედის და დერეფანის ფართობი	

პირობითი აღნიშვნები

- გადაადგილების სვლაგეზი
- შ.შ.მ. პირებთა გადაადგილების მისაცვლომი სვლაგეზი
- Exit — გასასვლელი
- შ.შ.მ. პირთა გასასვლელი

ნახაზის სახელწოდება

გეგმა 20.10 ნიშნულზე

მასშტაბი	ფორმატი	თარიღი
1:100	A2	2018 წ
	ფურცელი	ფურცლები
	A.01.7	20

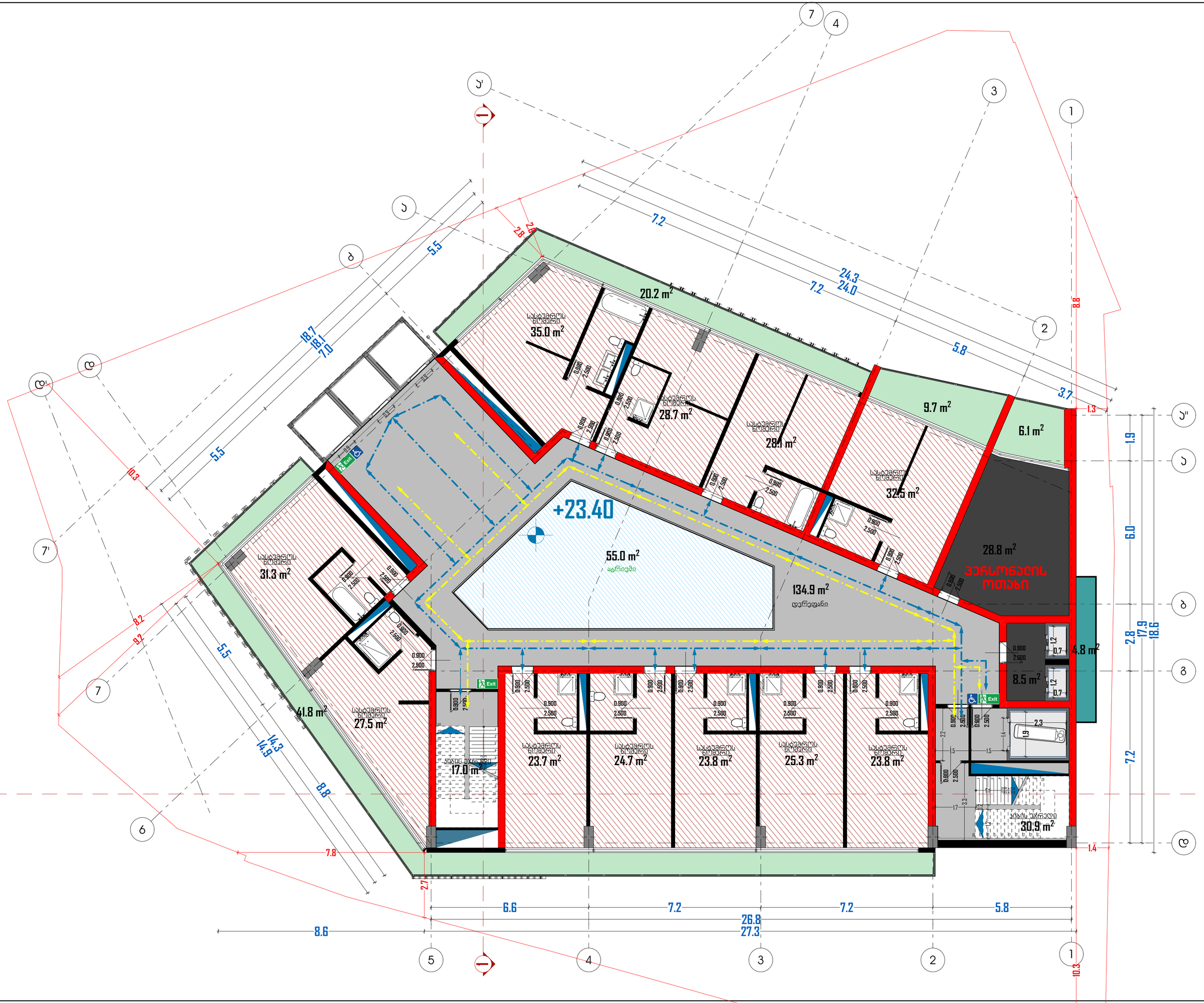

მრავალფუნქციური კომპლექსი

N

მისამართი:
ქალაქი თბილისი, ჯრწანისის რაიონი, გულუას ქ., შსს-ს მოპირდაპირედ (ს/ჯ:ვ 01.18.05.008.073).

არქიდეა დიზაინი

ს\ჯ: 404989205
მის: ქ. თბილისი, ვაჯე-საბურთალოს
რაიონი, პეკინის გამზ №11, ბ №31
ტელ: 599 33 22 11

Archidea Design

Adress: Tbilisi, Pekini Ave. # 11, A #31
Tel: 599 33 22 11

დირექტორი		ი. შარაშენიძე
მთ. არქიტექტორი		ი. შარაშენიძე
ჯგ.ხელმძღვანელი		ნ. ელიზბარაშვილი
არქიტექტორი		ნ. გოგეშვილი
არქიტექტორი		ალ. ცაავა

ტექნიკურ ეკონომიკური მონაცემები

სასტუმროს ფართობი	
საკონფერენციო დარბაზის ფართობი	
ჯაფე/რესტორნის ფართობი	
სპორტ. დარბაზის ფართობი	
საუნა/აუზის ფართობი	
დამხმარე სათავსების ფართობი	
ჯიბის უჯრედის და დერეფანის ფართობი	

პირობითი აღნიშვნები

- გადაადგილების სვლაგეზი
- შ.შ.მ. პირებთა გადაადგილების მისაწვდომი სვლაგეზი
- Exit — გასასვლელი
- შ.შ.მ. პირთა გასასვლელი

ნახაზის სახელწოდება

გეგმა 23.40 ნიშნულზე

მასშტაბი	ფორმატი	თარიღი
1:100	A2	2018 წ
	ფურცელი	ფურცლები
	A.01.8	20

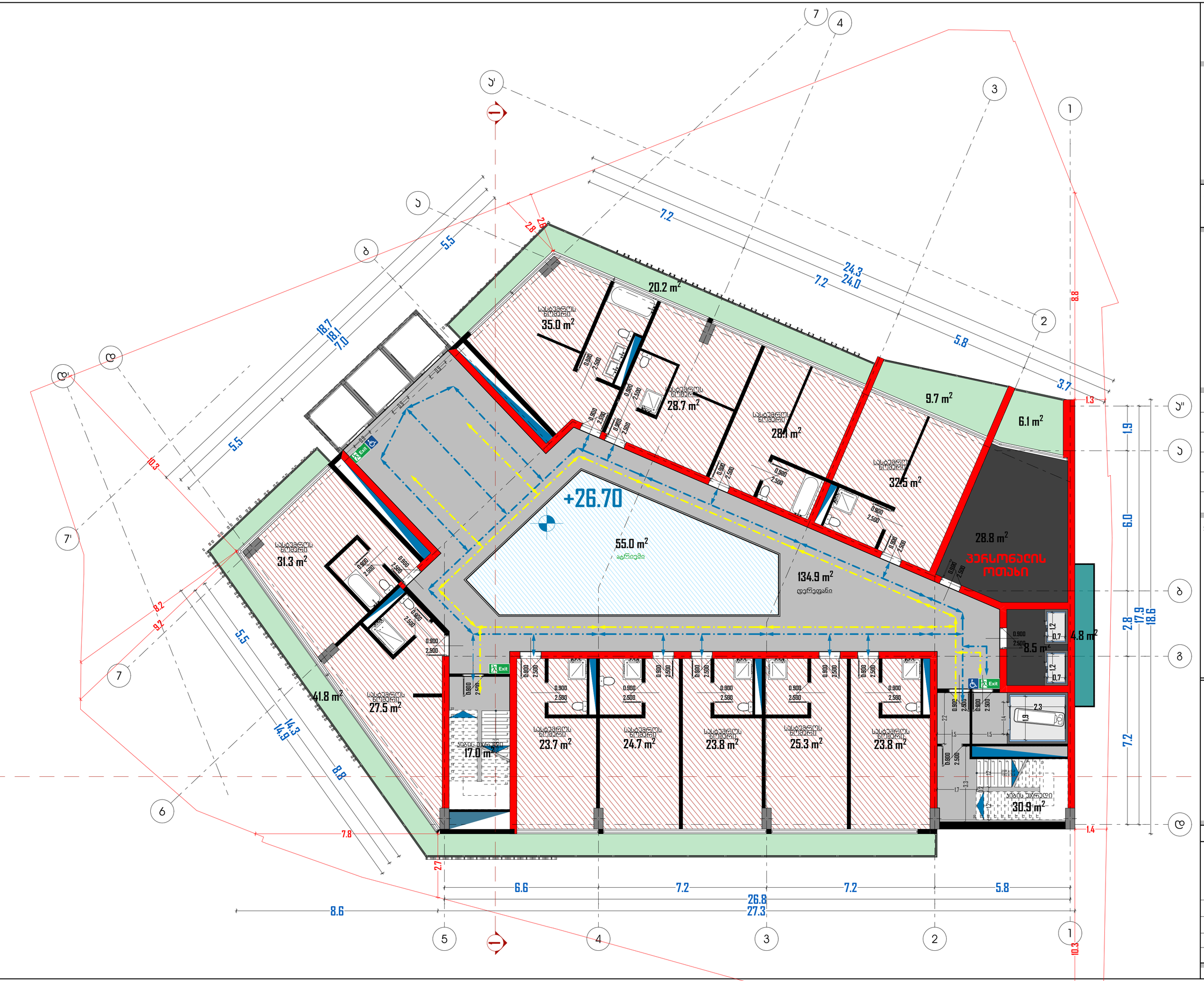

მრავალფუნქციური კომპლექსი

N

მისამართი:
ქალაქი თბილისი, ჯრწანისის რაიონი, გულუას ქ., შსს-ს მოპირდაპირედ (ს/ჯ:ვ 01.18.05.008.073).

არქიდეა დიზაინი

ს\ჯ: 404989205
მის: ქ. თბილისი, ვაჯე-საბურთალოს
რაიონი, პეკინის გამზ №11, ბ №31
ტელ: 599 33 22 11

Archidea Design

Adress: Tbilisi, Pekini Ave. # 11, A #31
Tel: 599 33 22 11

დირექტორი		ი. შარაშენიძე
მთ. არქიტექტორი		ი. შარაშენიძე
ჯგ.ხელმძღვანელი		ნ. ელიზბარაშვილი
არქიტექტორი		ნ. გოგეშვილი
არქიტექტორი		ალ. ცაავა

ტექნიკურ ეკონომიკური მონაცემები

სასტუმროს ფართობი	
საკონფერენციო დარბაზის ფართობი	
კაფე/რესტორნის ფართობი	
სპორტ. დარბაზის ფართობი	
საუნა/აუზის ფართობი	
დამხმარე სათავსების ფართობი	
კიბის უჯრედის და დერეფანის ფართობი	

პირობითი აღნიშვნები

- გადაადგილების სვლაგეზი
- შ.შ.მ. ჯირებთა გადაადგილების მისაცვლომი სვლაგეზი
- Exit — გასასვლელი
- შ.შ.მ. ჯირთა გასასვლელი

ნახაზის სახელწოდება

გეგმა 26.70 ნიშნულზე

მასშტაბი	ფორმატი	თარიღი
1:100	A2	2018 წ
	ფურცელი	ფურცლები
	A.01.9	20

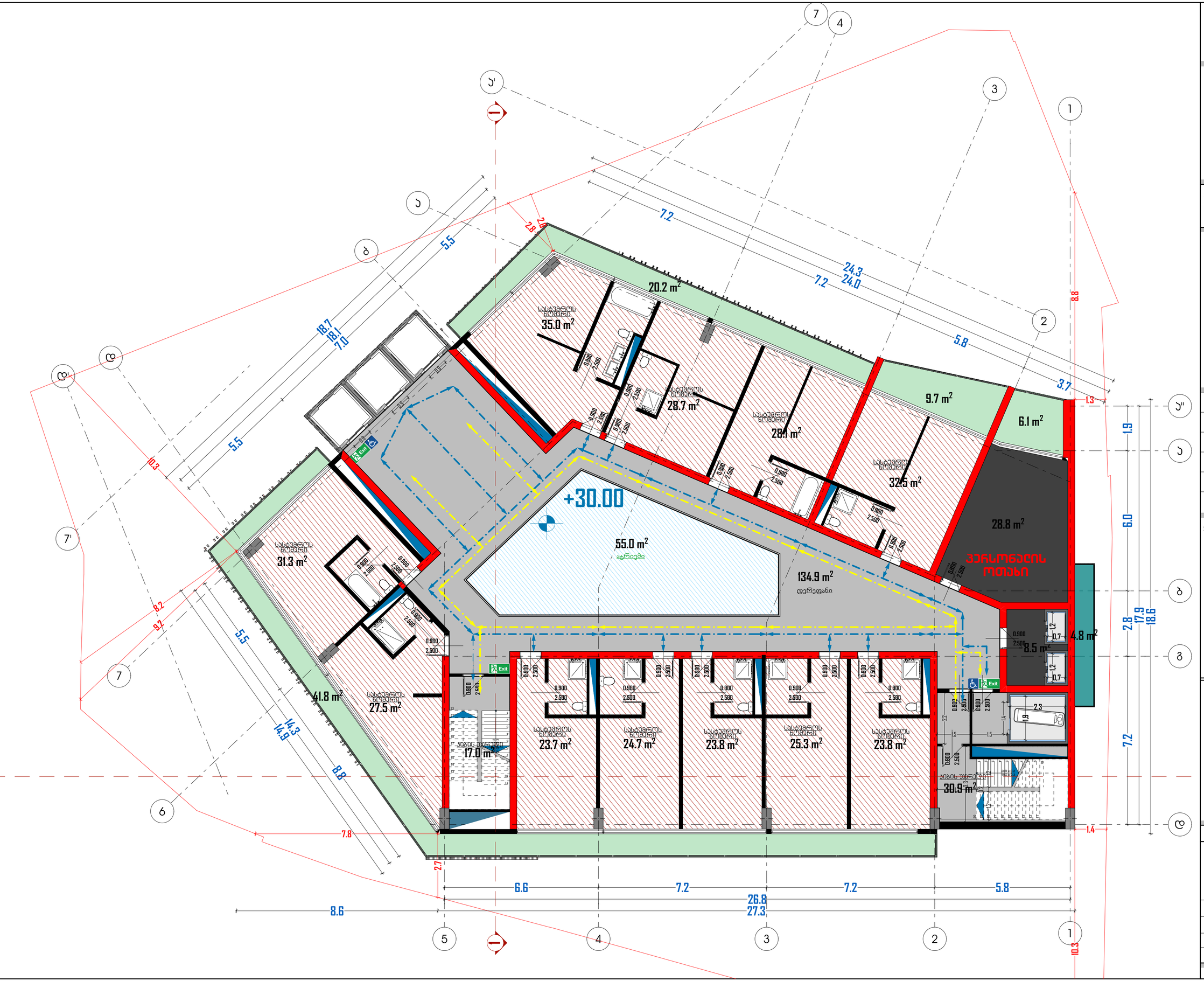

მრავალფუნქციური კომპლექსი

N

მისამართი:
ქალაქი თბილისი, ჯრწანისის რაიონი, გულუას ქ., შსს-ს მოპირდაპირედ (ს/ჯ:ვ 01.18.05.008.073).

არქიდეა დიზაინი

ს\ჯ: 404989205
მის: ქ. თბილისი, ვაჯე-საბურთალოს
რაიონი, პეკინის გამზ №11, ბ №31
ტელ: 599 33 22 11

Archidea Design

Adress: Tbilisi, Pekini Ave. # 11, A #31
Tel: 599 33 22 11

დირექტორი		ი. შარაშენიძე
მთ. არქიტექტორი		ი. შარაშენიძე
ჯგ.ხელმძღვანელი		ზ. ელიზბარაშვილი
არქიტექტორი		ნ. გოგეშვილი
არქიტექტორი		ალ. ცაავა

ტექნიკურ ეკონომიკური მონაცემები

სასტუმროს ფართობი	
საკონფერენციო დარბაზის ფართობი	
ჯაფე/რესტორნის ფართობი	
სპორტ. დარბაზის ფართობი	
საუნა/აუზის ფართობი	
დამხმარე სათავსების ფართობი	
ჯიბის უჯრედის და დერეფანის ფართობი	

პირობითი აღნიშვნები

- გადაადგილების სვლაგეზი
- შ.შ.მ. პირებთა გადაადგილების მისაწვდომი სვლაგეზი
- Exit — გასასვლელი
- შ.შ.მ. პირთა გასასვლელი

ნახაზის სახელწოდება

გეგმა 30.00 ნიშნულზე

მასშტაბი	ფორმატი	თარიღი
1:100	A2	2018 წ
	ფურცელი	ფურცლები
	A.01.10	20

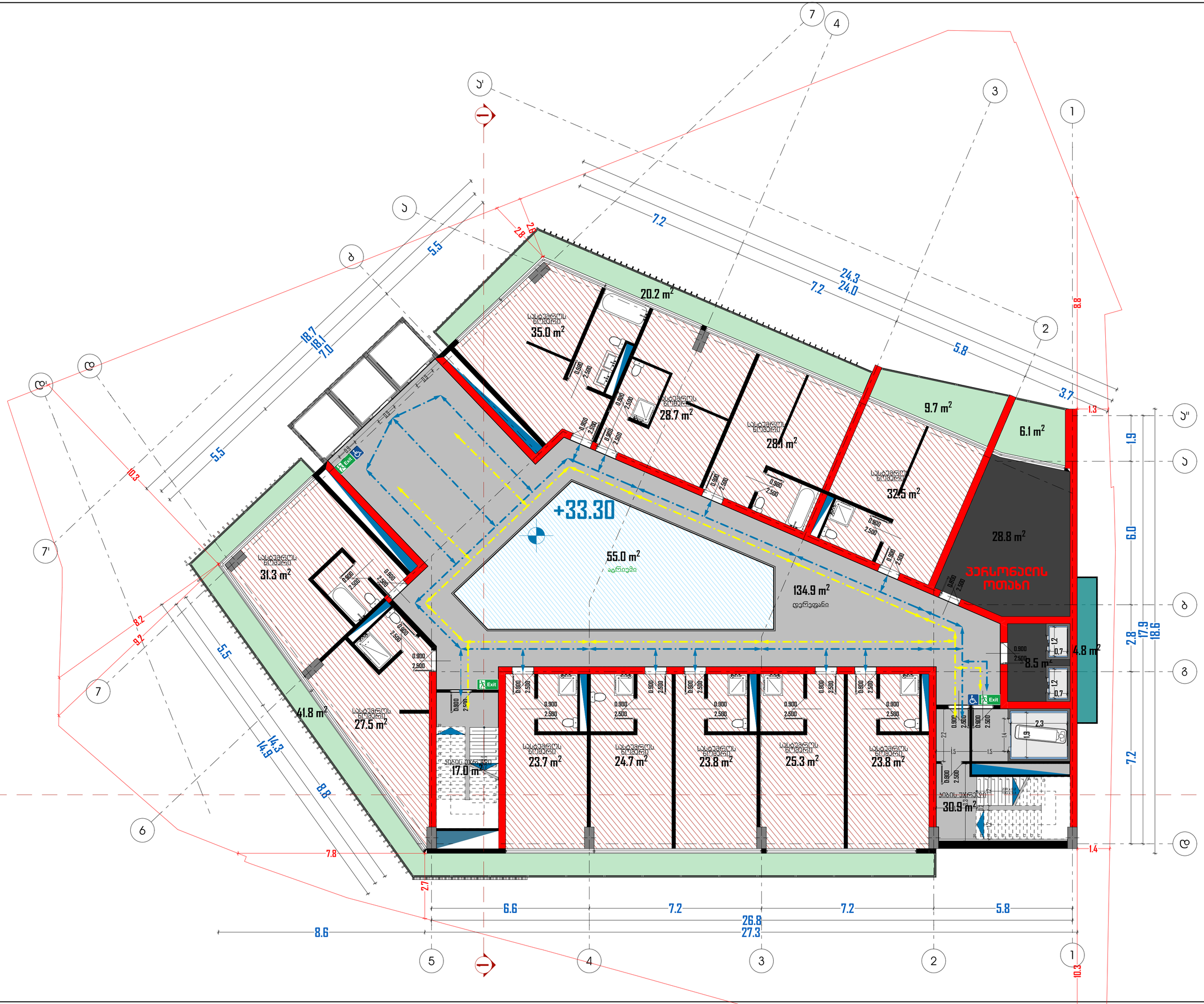

მრავალფუნქციური კომპლექსი

N

მისამართი:
ქალაქი თბილისი, ჯრწანისის რაიონი, გულუას ქ., შსს-ს მოპირდაპირედ (ს/ჯ:ვ 01.18.05.008.073).

არქიდეა დიზაინი

ს\ჯ: 404989205
მის: ქ. თბილისი, ვაჯე-საბურთალოს
რაიონი, პეკინის გამზ №11, ბ №31
ტელ: 599 33 22 11

Archidea Design

Adress: Tbilisi, Pekini Ave. # 11, A #31
Tel: 599 33 22 11

დირექტორი		ი. შარაშენიძე
მთ. არქიტექტორი		ი. შარაშენიძე
ჯგ.ხელმძღვანელი		ზ. ელიზბარაშვილი
არქიტექტორი		ნ. გოგეშვილი
არქიტექტორი		ალ. ცაავა

ტექნიკურ ეკონომიკური მონაცემები

სასტუმროს ფართობი	
საკონფერენციო დარბაზის ფართობი	
ჯაფე/რესტორნის ფართობი	
სპორტ. დარბაზის ფართობი	
საუნა/აუზის ფართობი	
დამხმარე სათავსების ფართობი	
ჯიბის უჯრედის და დერეფანის ფართობი	

პირობითი აღნიშვნები

- გადაადგილების სვლაგეზი
- შ.შ.მ. პირებთა გადაადგილების მისაცვლომი სვლაგეზი
- Exit — გასასვლელი
- შ.შ.მ. პირთა გასასვლელი

ნახაზის სახელწოდება

გეგმა 33.30 ნიშნულზე

მასშტაბი	ფორმატი	თარიღი
1:100	A2	2018 წ
	ფურცელი	ფურცლები
	A.01.11	20

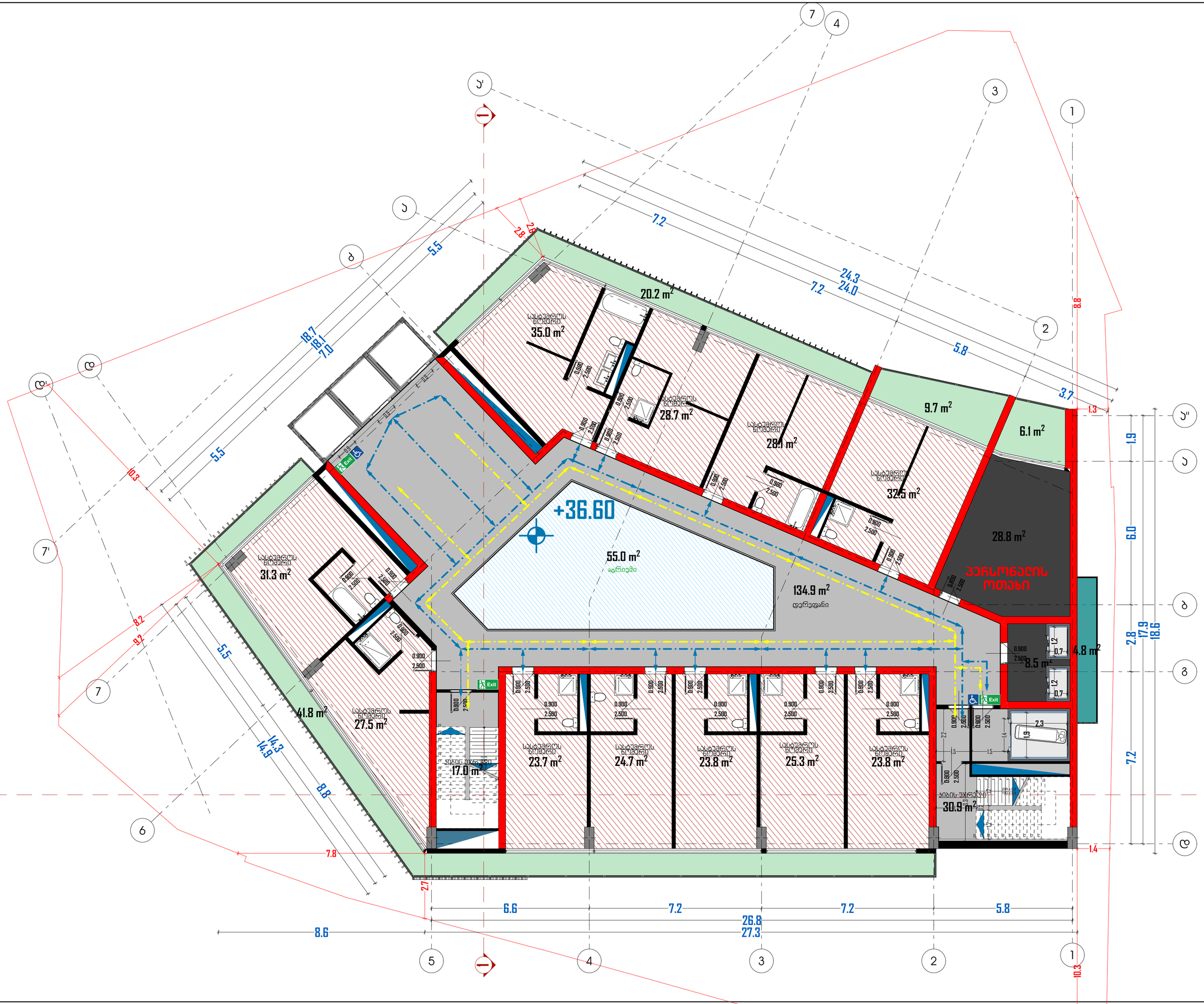

მრავალფუნქციური კომპლექსი

N

მისამართი:
ქალაქი თბილისი, ჯრწანისის რაიონი, გულუას ქ., შსს-ს მოპირდაპირედ (ს/ჯ:ვ 01.18.05.008.073).

არქიდეა დიზაინი

ს\ჯ: 404989205
მის: ქ. თბილისი, ვაჯე-საბურთალოს
რაიონი, პეკინის გამზ №11, ბ №31
ტელ: 599 33 22 11

Archidea Design

Adress: Tbilisi, Pekini Ave. # 11, A #31
Tel: 599 33 22 11

დირექტორი		ი. შარაშენიძე
მთ. არქიტექტორი		ი. შარაშენიძე
ჯგ.ხელმძღვანელი		ნ. ელიზბარაშვილი
არქიტექტორი		ნ. გოგეშვილი
არქიტექტორი		ალ. ცაავა

ტექნიკურ ეკონომიკური მონაცემები

სასტუმროს ფართობი	
საკონფერენციო დარბაზის ფართობი	
ჯაფე/რესტორნის ფართობი	
სპორტ. დარბაზის ფართობი	
საუნა/აუზის ფართობი	
დამხმარე სათავსების ფართობი	
ჯიბის უჯრედის და დერეფანის ფართობი	

პირობითი აღნიშვნები

- გადაადგილების სვლაგეზი
- შ.შ.მ. პირებთა გადაადგილების მისაცვლომი სვლაგეზი
- Exit — გასასვლელი
- შ.შ.მ. პირთა გასასვლელი

ნახაზის სახელწოდება

გეგმა 36.60 ნიშნულზე

მასშტაბი	ფორმატი	თარიღი
1:100	A2	2018 წ
	ფურცელი	ფურცლები
	A.01.12	20

მრავალფუნქციური კომპლექსი

N

მისამართი:
ქალაქი თბილისი, ვარკეთილის რაიონი, გულუას ქ., შსს-ს მფლობელობაში (ს/კ 01.18.05.008.073).

არქიდეა დიზაინი

ს\კ: 404989205
მის: ქ. თბილისი, ვაჟა-საბურთალოს რაიონი, ჰეკინის გამზ №11, ბ №31
ტელ: 599 33 22 11

Archidea Design

Adress: Tbilisi, Pekini Ave. # 11, A #31
Tel: 599 33 22 11

დირექტორი		ი. შარაშენიძე
მთ. არქიტექტორი		ი. შარაშენიძე
ხმ.ხელმძღვანელი		ნ. ელიზბარაშვილი
არქიტექტორი		ნ. გოგეშვილი
არქიტექტორი		ალ. ცაავა

ტექნიკურ ეკონომიკური მონაცემები

სასტუმროს ფართობი	
საკონფერენციო დარბაზის ფართობი	
ბაფე/რესტორნის ფართობი	
სპორტ. დარბაზის ფართობა	
საუნა/აუზის ფართობი	
დამხმარე სათავსების ფართობი	
ჯიხის უჯრედის და დერეფნის ფართობი	

პირობითი აღნიშვნები

- გადაადგილების სქემაზე
- მ.მ.გ პირველი გადაადგილების მისაწვდომი სქემაზე
- Exit გასასვლელი
- მ.მ.მ პირთა გასასვლელი

ნახაზის სახელწოდება

გეგმა 39.90 ნიშნულზე

მასშტაბი	ფორმატი	თარიღი
1:100	A2	2018 წ
	ფურცელი	ფურცლები
	A.01.13	20

მრავალფუნქციური კომპლექსი



მისამართი:
ქალაქი თბილისი, ვარკეთილის რაიონი, გულუას ქ., შსს-ს მფლობელობაში (ს/კ 01.18.05.008.073).

არქიდეა დიზაინი

ს\კ: 404989205
მის: ქ. თბილისი, ვაჟა-საბურთალოს რაიონი, ჰეკინის გამზ №11, ბ №31
ტელ: 599 33 22 11

Archidea Design

Adress: Tbilisi, Pekini Ave. # 11, A #31
Tel: 599 33 22 11

დირექტორი		ი. შარაშენიძე
მთ. არქიტექტორი		ი. შარაშენიძე
ხმ.ხელმძღვანელი		ნ. ელიზბარაშვილი
არქიტექტორი		ნ. გოგეშვილი
არქიტექტორი		ალ. ცაავა

ტექნიკურ ეკონომიკური მონაცემები

სასტუმროს ფართობი	
საკონფერენციო დარბაზის ფართობი	
ჯაფე/რესტორნის ფართობი	
სპორტ. დარბაზის ფართობა	
საუნა/აუზის ფართობი	
დამხმარე სათავსების ფართობი	
ჯიხის უჯრედის და დერეფნის ფართობი	

პირობითი აღნიშვნები

- გადაადგილების სქემაზე
- მ.მ.გ. პირველი გადაადგილების მისაწვდომი სქემაზე
- Exit — გასასვლელი
- მ.მ.გ. პირთა გასასვლელი

ნახაზის სახელწოდება

გეგმა 43.20 ნიშნულზე

მასშტაბი	ფორმატი	თარიღი
1:100	A2	2018 წ
	ფურცელი	ფურცლები
	A.01.14	20

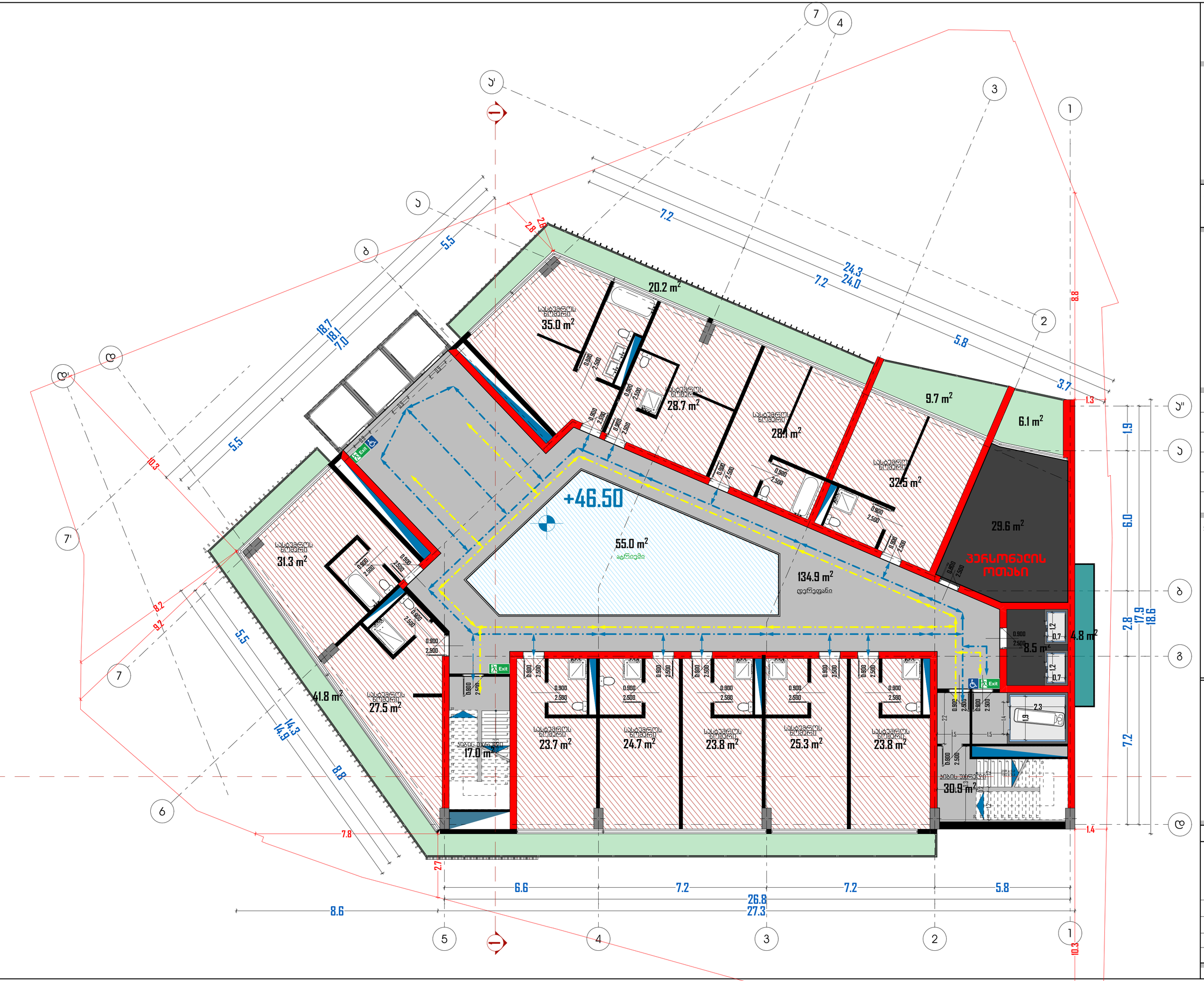

მრავალფუნქციური კომპლექსი

N

მისამართი:
ქალაქი თბილისი, კრწანისის რაიონი, გულუას ქ., შსს-ს მოპირდაპირედ (ს/კ:ვ 01.18.05.008.073).

არქიდეა დიზაინი

ს\კ: 404989205
მის: ქ. თბილისი, ვაკე-საბურთალოს
რაიონი, პეკინის გამზ №11, ბ №31
ტელ: 599 33 22 11

Archidea Design

Adress: Tbilisi, Pekini Ave. # 11, A #31
Tel: 599 33 22 11

დირექტორი		ი. შარაშენიძე
მთ. არქიტექტორი		ი. შარაშენიძე
ჯგ.ხელმძღვანელი		ზ. ელიზბარაშვილი
არქიტექტორი		ნ. გოგეშვილი
არქიტექტორი		ალ. ცაავა

ტექნიკურ ეკონომიკური მონაცემები

სასტუმროს ფართობი	
საკონფერენციო დარბაზის ფართობი	
კაფე/რესტორნის ფართობი	
სპორტ. დარბაზის ფართობი	
საუნა/აუზის ფართობი	
დამხმარე სათავსების ფართობი	
კიბის უჯრედის და დერეფანის ფართობი	

პირობითი აღნიშვნები

- გადაადგილების სვლაგეზი
- შ.შ.მ. პირებთა გადაადგილების მისაცვლომი სვლაგეზი
- Exit — გასასვლელი
- შ.შ.მ. პირთა გასასვლელი

ნახაზის სახელწოდება

გეგმა 46.50 ნიშნულზე

მასშტაბი	ფორმატი	თარიღი
1:100	A2	2018 წ
	ფურცელი	ფურცლები
	A.01.15	20

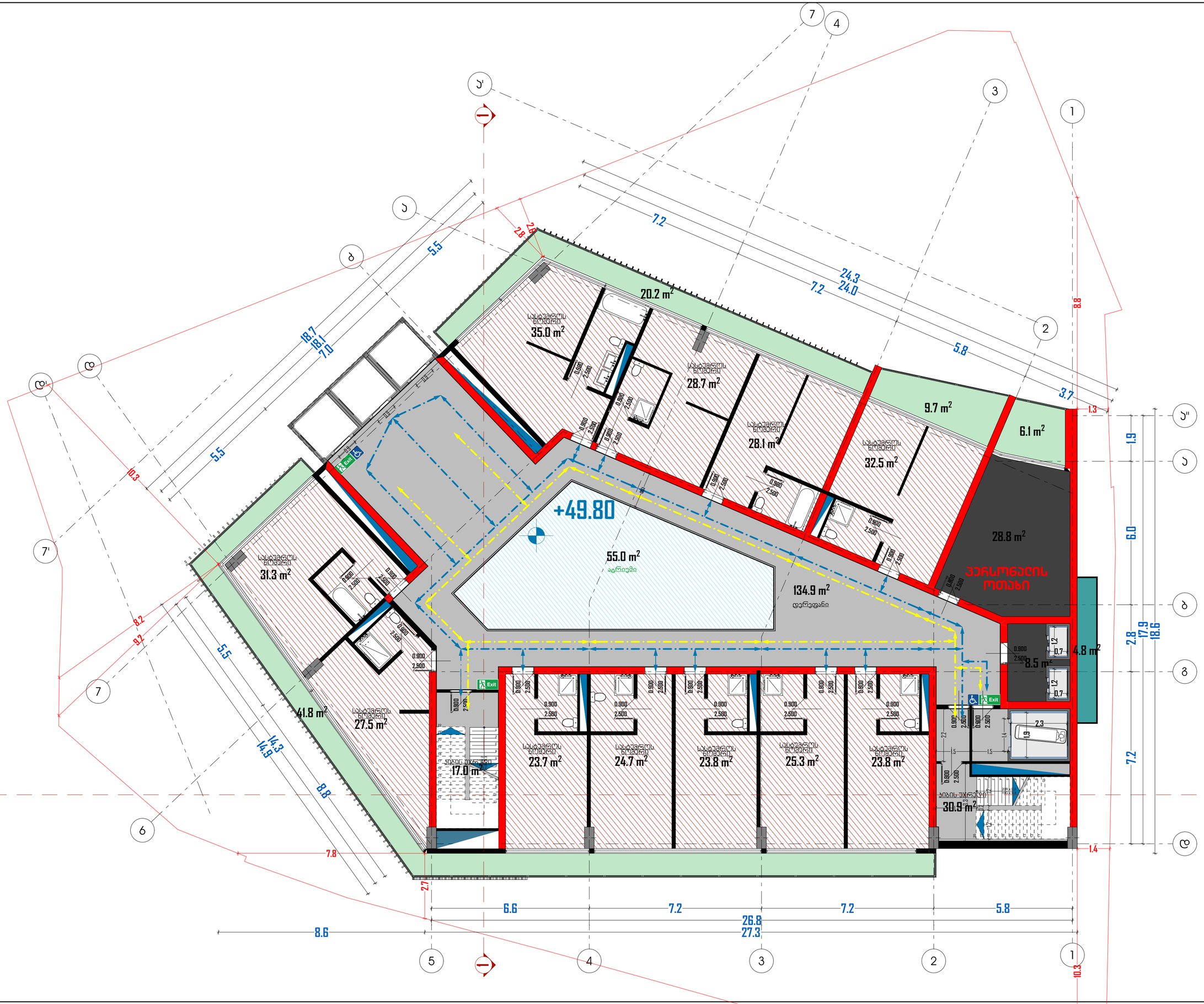

მრავალფუნქციური კომპლექსი

N

მისამართი:
ქალაქი თბილისი, კრწანისის რაიონი, გულუას ქ., შსს-ს მოპირდაპირედ (ს/კ:ვ 01.18.05.008.073).

არქიდეა დიზაინი

ს\კ: 404989205
მის: ქ. თბილისი, ვაკე-საბურთალოს
რაიონი, პეკინის გამზ №11, ბ №31
ტელ: 599 33 22 11

Archidea Design

Adress: Tbilisi, Pekini Ave. # 11, A #31
Tel: 599 33 22 11

დირექტორი		ი. შარაშენიძე
მთ. არქიტექტორი		ი. შარაშენიძე
ჯგ.ხელმძღვანელი		ზ. ელიზბარაშვილი
არქიტექტორი		ნ. გოგეშვილი
არქიტექტორი		ალ. ცაავა

ტექნიკურ ეკონომიკური მონაცემები

სასტუმროს ფართობი	
საკონფერენციო დარბაზის ფართობი	
კაფე/რესტორნის ფართობი	
სპორტ. დარბაზის ფართობი	
საუნა/აუზის ფართობი	
დამხმარე სათავსების ფართობი	
კიბის უჯრედის და დერეფანის ფართობი	

პირობითი აღნიშვნები

- გადაადგილების სვლაგეზი
- შ.შ.მ. პირებთა გადაადგილების მისაცვლომი სვლაგეზი
- Exit — გასასვლელი
- შ.შ.მ. პირთა გასასვლელი

ნახაზის სახელწოდება

გეგმა 49.80 ნიშნულზე

მასშტაბი	ფორმატი	თარიღი
1:100	A2	2018 წ
	ფურცელი	ფურცლები
	A.01.16	20

მრავალფუნქციური კომპლექსი



მისამართი:
ქალაქი თბილისი, ვარკეთილის რაიონი, გულუას ქ., შსს-ს მოპირდაპირედ (ს/კ: 01.18.05.008.073).

არქიდეა დიზაინი

ს\კ: 404989205
მის: ქ. თბილისი, ვაჟა-საბურთალოს რაიონი, პეკინის გამზ №11, ბ №31
ტელ: 599 33 22 11

Archidea Design

Adress: Tbilisi, Pekini Ave. # 11, A #31
Tel: 599 33 22 11

დირექტორი		ი. შარაშენიძე
მთ. არქიტექტორი		ი. შარაშენიძე
ხმ.ხელმძღვანელი		ნ. ელიზბარაშვილი
არქიტექტორი		ნ. გოგეშვილი
არქიტექტორი		ალ. ცაავა

ტექნიკურ ეკონომიკური მონაცემები

სასტუმროს ფართობი	
საკონფერენციო დარბაზის ფართობი	
ჯაფე/რესტორნის ფართობი	
სპორტ. დარბაზის ფართობი	
საუნა/აუზის ფართობი	
დამხმარე სათავსების ფართობი	
ჯიხის უკრედის და დერეფნის ფართობი	

პირობითი აღნიშვნები

- გადაადგილების სქემები
- მ.მ.გ. პირველის გადაადგილების მისაწვდომი სქემები
- Exit — გასასვლელი
- მ.მ.გ. პირთა გასასვლელი

ნახაზის სახელწოდება

გეგმა 53.10 ნიშნულზე

მასშტაბი	ფორმატი	თარიღი
1:100	A2	2018 წ
	ფურცელი	ფურცლები
	A.01.17	20

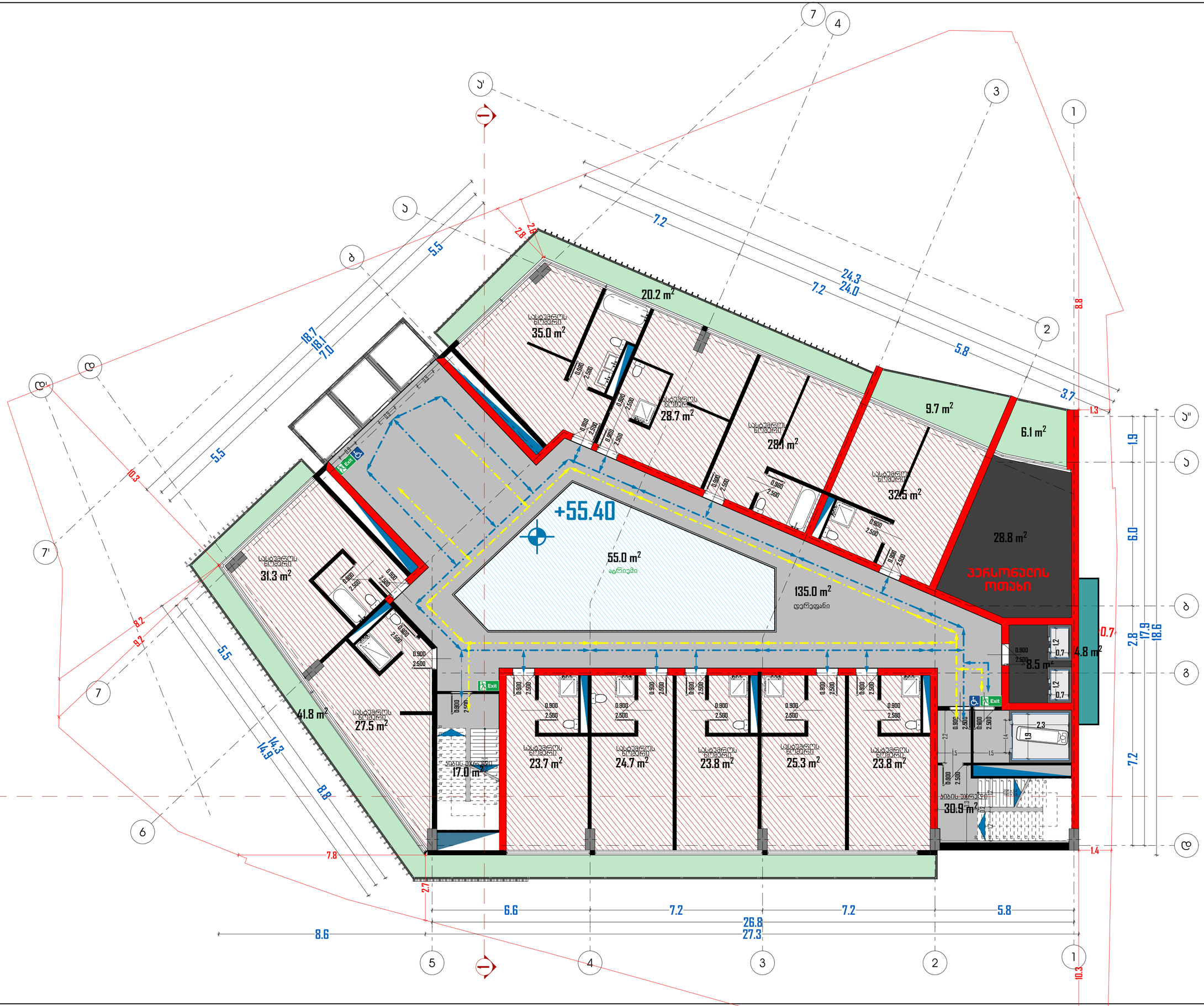

მრავალფუნქციური კომპლექსი

N

მისამართი:
ქალაქი თბილისი, ჯრწანისის რაიონი, გულუას ქ., შსს-ს მოპირდაპირედ (ს/ჯ:ვ 01.18.05.008.073).

არქიდეა დიზაინი

ს\ჯ: 404989205
მის: ქ. თბილისი, ვაჯე-საბურთალოს
რაიონი, პეკინის გამზ №11, ბ №31
ტელ: 599 33 22 11

Archidea Design

Adress: Tbilisi, Pekini Ave. # 11, A #31
Tel: 599 33 22 11

დირექტორი		ი. შარაშენიძე
მთ. არქიტექტორი		ი. შარაშენიძე
ჯგ.ხელმძღვანელი		ზ. ელიზბარაშვილი
არქიტექტორი		ნ. გოგეშვილი
არქიტექტორი		ალ. ცაავა

ტექნიკურ ეკონომიკური მონაცემები

სასტუმროს ფართობი	
საკონფერენციო დარბაზის ფართობი	
ჯაფე/რესტორნის ფართობი	
სპორტ. დარბაზის ფართობი	
საუნა/აუზის ფართობი	
დამხმარე სათავსების ფართობი	
ჯიბის უჯრედის და დერეფანის ფართობი	

პირობითი აღნიშვნები

- გადაადგილების სვლაგეზი
- შ.ჯ.მ. პირებთა გადაადგილების მისაწვდომი სვლაგეზი
- Exit — გასასვლელი
- შ.ჯ.მ. პირთა გასასვლელი

ნახაზის სახელწოდება

გეგმა 55.50 ნიშნულზე

მასშტაბი	ფორმატი	თარიღი
1:100	A2	2018 წ
	ფურცელი	ფურცლები
	A.01.18	20

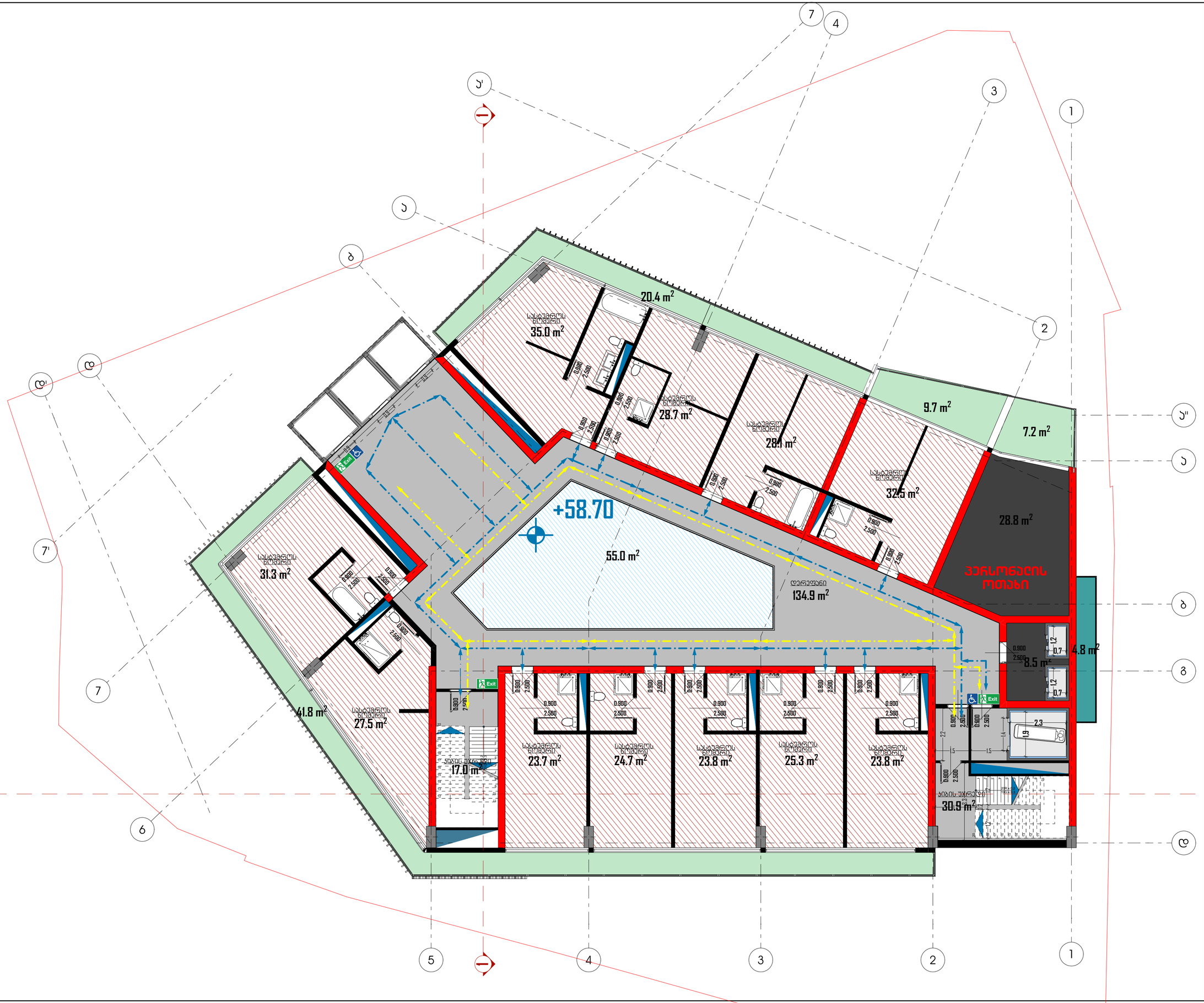

მრავალფუნქციური კომპლექსი

N

მისამართი:
ქალაქი თბილისი, ვარწანისის რაიონი, გულუას ქ., შსს-ს მფლობელობაში (ს/კ: 01.18.05.008.073).

არქიდეა დიზაინი

ს\კ: 404989205
მის: ქ. თბილისი, ვაკე-საბურთალოს რაიონი, პეკინის გამზ №11, ბ №31
ტელ: 599 33 22 11

Archidea Design

Adress: Tbilisi, Pekini Ave. # 11, A #31
Tel: 599 33 22 11

დირექტორი		ი. შარაშენიძე
მთ. არქიტექტორი		ი. შარაშენიძე
ხმ.ხელმძღვანელი		ნ. ელიზბარაშვილი
არქიტექტორი		ნ. გოგეშვილი
არქიტექტორი		ალ. ცაავა

ტექნიკურ ეკონომიკური მონაცემები

სასტუმროს ფართობი	
საკონფერენციო დარბაზის ფართობი	
კაფე/რესტორნის ფართობი	
სპორტ. დარბაზის ფართობი	
საუნა/აუზის ფართობი	
დამხმარე სათავსების ფართობი	
პირის უკრედის და დერეფნის ფართობი	

პირობითი აღნიშვნები

- გაფდუდგილების სქემატური
- ევაკუაციის მიმართულების მისანიშნებელი სქემა
- Exit გასასვლელი
- მ.მ.გ. პირთა გასასვლელი

ნახაზის სახელწოდება

გეგმა 58.80 ნიშნულზე

მასშტაბი	ფორმატი	თარიღი
1:100	A2	2018 წ
	ფურცელი	ფურცლები
	A.01.19	20

მრავალფუნქციური კომპლექსი



მისამართი:
ქალაქი თბილისი, ვარკეთილის რაიონი, გულუას ქ., შსს-ს მოპირდაპირედ (ს/კ: 01.18.05.008.073).

არქიდეა დიზაინი

ს\კ: 404989205
მის: ქ. თბილისი, ვაჟა-საბურთალოს რაიონი, პეკინის გამზ №11, ბ №31
ტელ: 599 33 22 11

Archidea Design

Adress: Tbilisi, Pekini Ave. # 11, A #31
Tel: 599 33 22 11

დირექტორი		ი. შარაშენიძე
მთ. არქიტექტორი		ი. შარაშენიძე
ხმ.ხელმძღვანელი		ნ. ელიზბარაშვილი
არქიტექტორი		ნ. გოგეშვილი
არქიტექტორი		ალ. ცაავა

ტექნიკურ ეკონომიკური მონაცემები

სასტუმროს ფართობი	
საკონფერენციო დარბაზის ფართობი	
ჯაფე/რესტორნის ფართობი	
სპორტ. დარბაზის ფართობი	
საუნა/აუზის ფართობი	
დამხმარე სათავსების ფართობი	
ჯიხის უკრედის და დერეფნის ფართობი	

პირობითი აღნიშვნები

- გადადგილების სქემები
- მ.შ.მ. პირების გადადგილების მისაბმელი სქემა
- Exit — გასასვლელი
- მ.შ.მ. პირთა გასასვლელი

ნახაზის სახელწოდება

გეგმა 62.10 ნიშნულზე

მასშტაბი	ფორმატი	თარიღი
1:100	A2	2018 წ
	ფურცელი	ფურცლები
	A.01.20	20

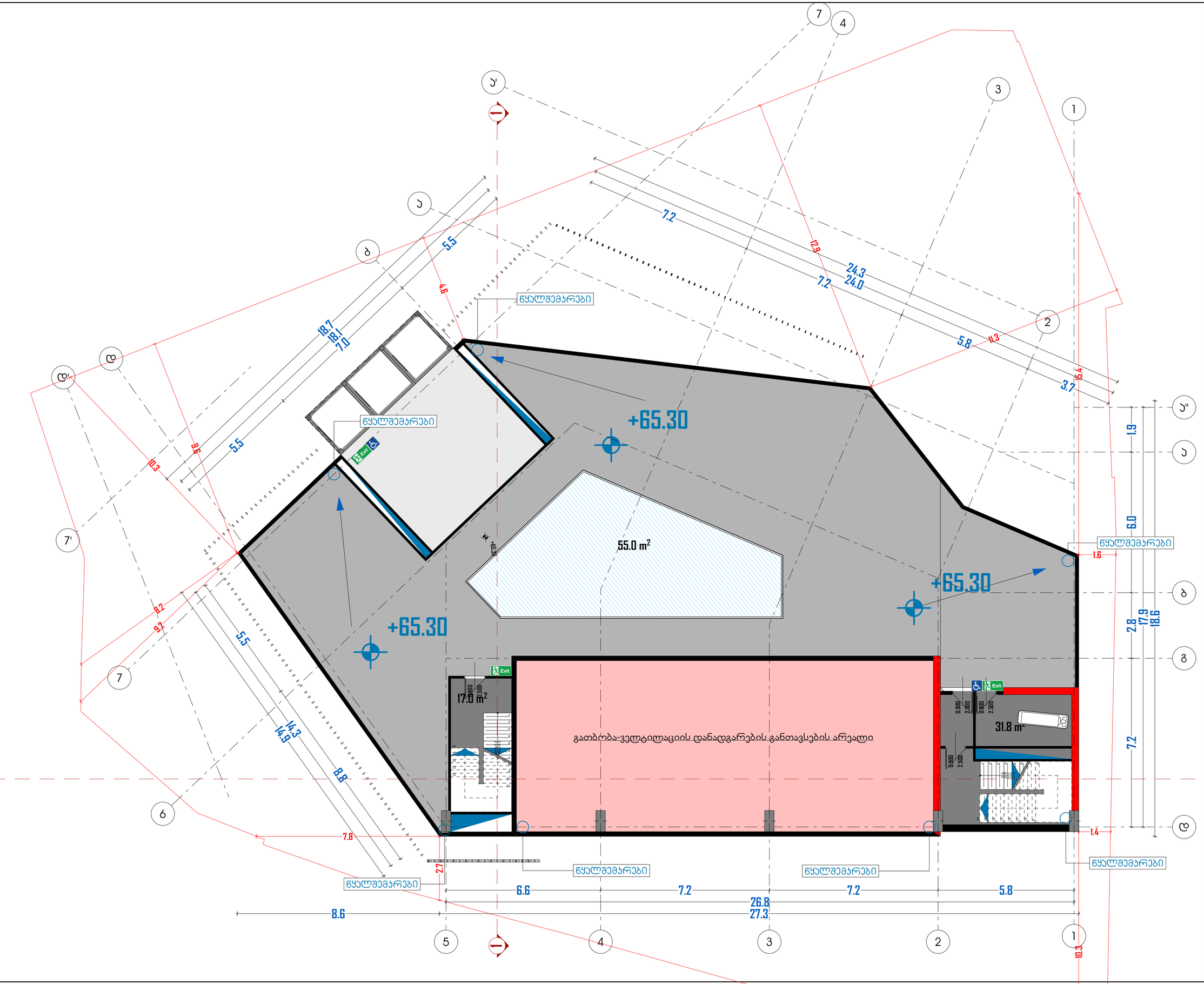

მრავალფუნქციური კომპლექსი

N

მისამართი:
ქალაქი თბილისი, ჯრწანისის რაიონი, გულუას ქ., შსს-ს მოპირდაპირედ (ს/ჯ:ვ 01.18.05.008.073).

არქიდეა დიზაინი

ს\ჯ: 404989205
მის: ქ. თბილისი, ვაჯე-საბურთალოს
რაიონი, პეკინის გამზ №11, ბ №31
ტელ: 599 33 22 11

Archidea Design

Adress: Tbilisi, Pekini Ave. # 11, A #31

Tel: 599 33 22 11

დირექტორი		ი. შარაშენიძე
მთ. არქიტექტორი		ი. შარაშენიძე
ჯგ.ხელმძღვანელი		ზ. ელიზბარაშვილი
არქიტექტორი		ნ. გოგეშვილი
არქიტექტორი		ალ. ცაავა

ტექნიკურ ეკონომიკური მონაცემები

სასტუმროს ფართობი	
საკონფერენციო დარბაზის ფართობი	
კაფე/რესტორნის ფართობი	
სპორტ. დარბაზის ფართობი	
საუნა/აუზის ფართობი	
დამხმარე სათავსების ფართობი	
კიბის უჯრედის და დერეფანის ფართობი	

პირობითი აღნიშვნები

- გადაადგილების სვლაგეზი
- შ.შ.მ. პირებთა გადაადგილების მისაწვდომი სვლაგეზი
- Exit — გასასვლელი
- შ.შ.მ. პირთა გასასვლელი

ნახაზის სახელწოდება

გეგმა 65.40 ნიშნულზე

მასშტაბი	ფორმატი	თარიღი
1:100	A2	2018 წ
	ფურცელი	ფურცლები
	A.01.21	20

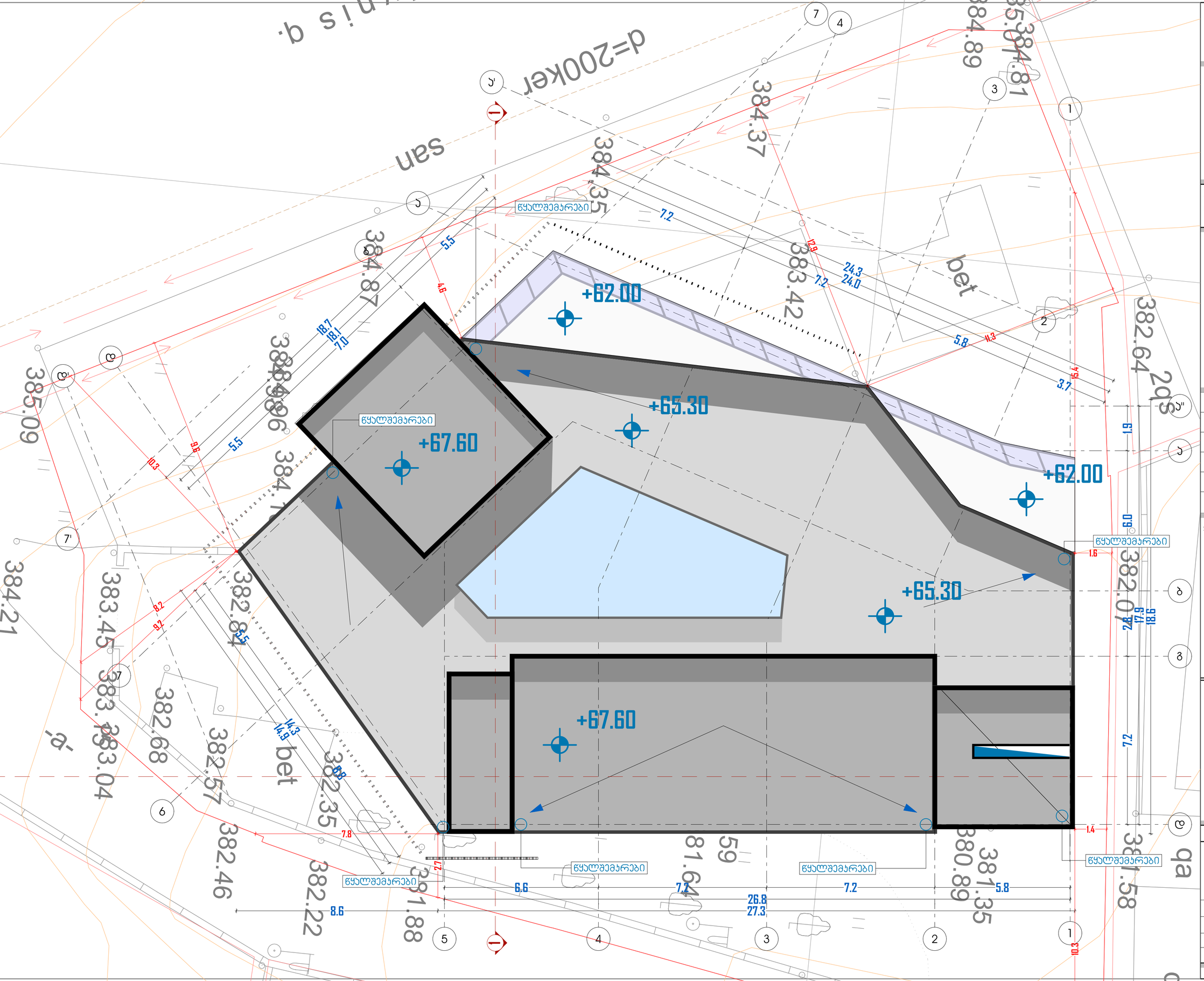

მრავალფუნქციური კომპლექსი

N

მისამართი:
ქალაქი თბილისი, კრწანისის რაიონი, გულუას ქ., შსს-ს მოპირდაპირედ (ს/კ:ვ 01.18.05.008.073).

არქიდეა დიზაინი

ს\კ: 404989205
მის: ქ. თბილისი, ვაკე-საბურთალოს
რაიონი, პეკინის გამზ №11, ბ №31
ტელ: 599 33 22 11

Archidea Design

Adress: Tbilisi, Pekini Ave. # 11, A #31
Tel: 599 33 22 11

დირექტორი		ი. შარაშენიძე
მთ. არქიტექტორი		ი. შარაშენიძე
ჯგ.ხელმძღვანელი		ზ. ელიზბარაშვილი
არქიტექტორი		ნ. გოგეშვილი
არქიტექტორი		ალ. ცაავა

ტექნიკურ ეკონომიკური მონაცემები

სასტუმროს ფართობი	
საკონფერენციო დარბაზის ფართობი	
კაფე/რესტორნის ფართობი	
სპორტ. დარბაზის ფართობი	
საუნა/აუზის ფართობი	
დამხმარე სათავსების ფართობი	
კიბის უჯრედის და დერეფანის ფართობი	

პირობითი აღნიშვნები

- გადაადგილების სვლაგეზი
- შ.შ.მ. პირებთა გადაადგილების მისაფვლომი სვლაგეზი
- Exit — გასასვლელი
- შ.შ.მ. პირთა გასასვლელი

ნახაზის სახელწოდება

გეგმა 67.70 ნიშნულზე

მასშტაბი	ფორმატი	თარიღი
1:100	A2	2018 წ
	ფურცელი	ფურცლები
	A.01.22	20