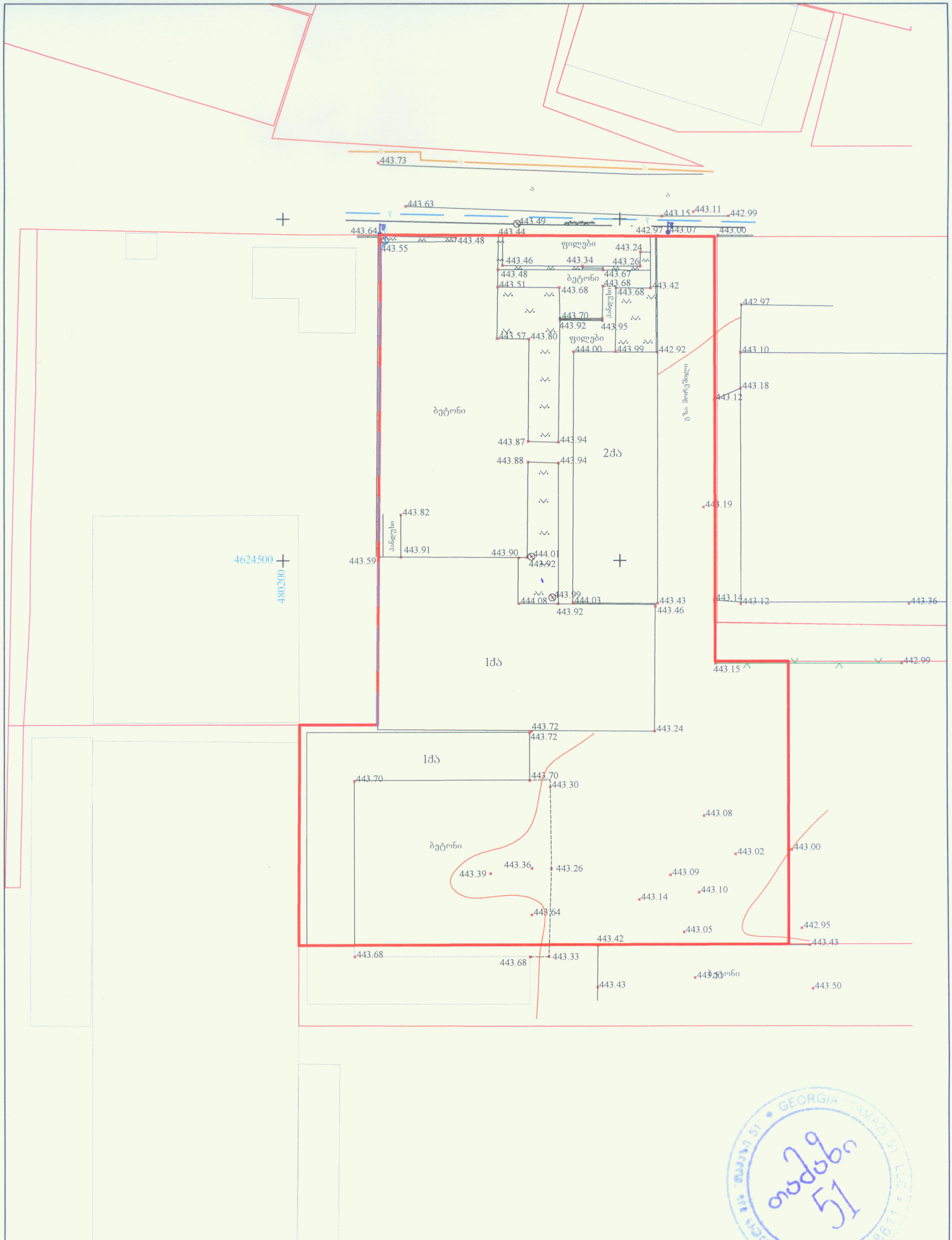

UTM (საერთაშორისო) სისტემის კოორდინატები

არასაცხოვრებელი შენობა

საცხოვრებელი შენობა

შენობა ნაგებობა

ფარდული

საბრანსფორმა-ტორო ჯიხური

რეზერვუარი

ბორდიური

ღობე

ქანელი

რკინიგზა

მაღალი ძაბვის ელექტრო გადამცემი ხაზი

ხეები

სამეთვალყურეო ჭები

რელიეფი

ტოპო გადაღება

ობიექტის დასახელება მისამართი	დავით აღმაშენებლის ხეივანი №6 (ს/კ 01.72.14.065.171)	შ.პ.ს. „თამაზი 51“	
		დირექტორი	თ. მამულაშვილი
		შესრულა	თ. მამულაშვილი
		მასშტაბი 1:500	გაიცა: 09.08.2018

GEORGIA TAMAZI 51 LLC
თამაზი 51

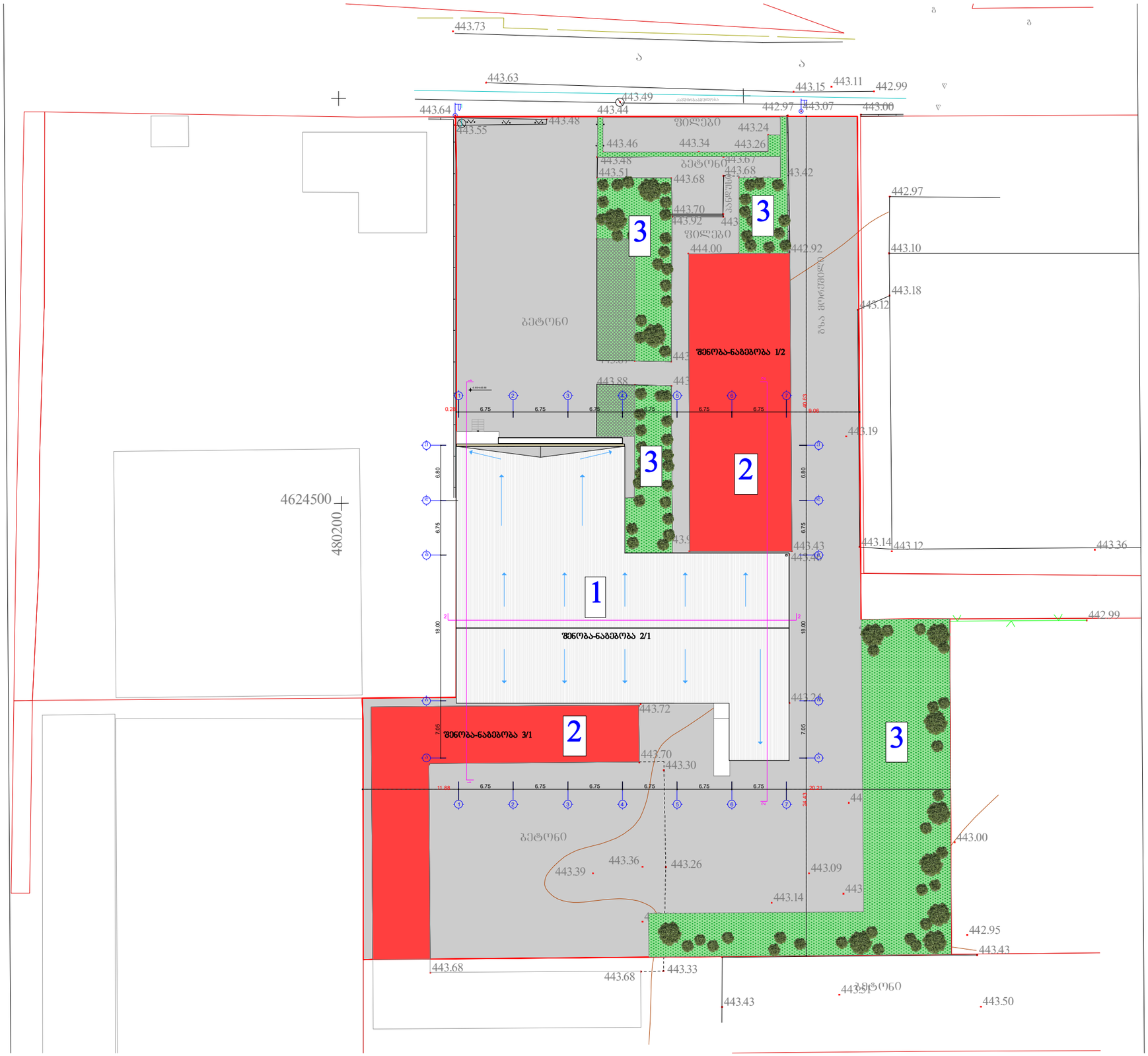

1- საპროექტო შენობა-ნაგებობა

2- არსებული შენობა-ნაგებობა

3- გამწვანება

გენგეგმა მასშ. 1:500