ფასადი 1-3 ღერძებს შორის. მ 1:100



ფორმატი	დაკვეთა №	ფაილის სახელი
A3		





შენიშვნები:

1. ზომები მოცემულია მეტრებში;
2.არქიტექტურული ნიშნული 0.000 შეესაბამება აბსოლუტურ ნიშნულს + 426.50

3. ყველა ზომა უნდა შემოწმდეს სამშენებლო მოედანზე. ყველა შეუთავსებლობა უნდა გარკვეულ იქნას არქიტექტორთან. მშენებლობის დროს დაშვებულ უზუსტობებზე, ან შეუსაბამობებზე არქიტექტორი პასუხისმგებელი არ არის. მშენებლობის მსვლელობისას საინჟინრო სამუშაოების დაგეგმარება ან სპეციალისტების განცხადებები ან სამუშაო მონახაზები, რაც იწვევს პროექტის ცვლილებას, ხორციელდება მხოლოდ არქიტექტორის ნებართვის შემთხვევაში. მშენებლობის და წარმოების ნებისმიერი ცვლილება უნდა იქნას დაფიქსირებული, მიზეზები დროულად უნდა შეატყობინოს არქიტექტორს.

4. მოცემულია არქიტექტურული ნიშნულები.

ტექნიკურ-ეკონომიკური მაჩვენებლები

მიწის ნაკვეთის ფართი– 327.0 მ²

დამკვეთი

მისამართი

ქ. თბილისი, ჯამბულის ქუჩა №5 / ვირსალაძის ქუჩა №8 და №10 სახლებს შორის

პროექტის სახელწოდება

სასტუმრო

თანამდებობა	გვარი	ხელმოწერა
დირექტორი	ზ. აბზიანიძე	
არქიტექტორი	კ. სახვაძე	
შეასრულა	კ. სახვაძე	

ARCO

მისამართი
თბილისი,
საკაძის დაღმართი №6

მასშტაბი	1:100	ნახაზი
თარიღი	2016 წ.	

სტადია	ფურცელი	ფურცლები
არქ. პრ.		

ფასადი ა-ღ ღერძებს შორის. მ 1:100

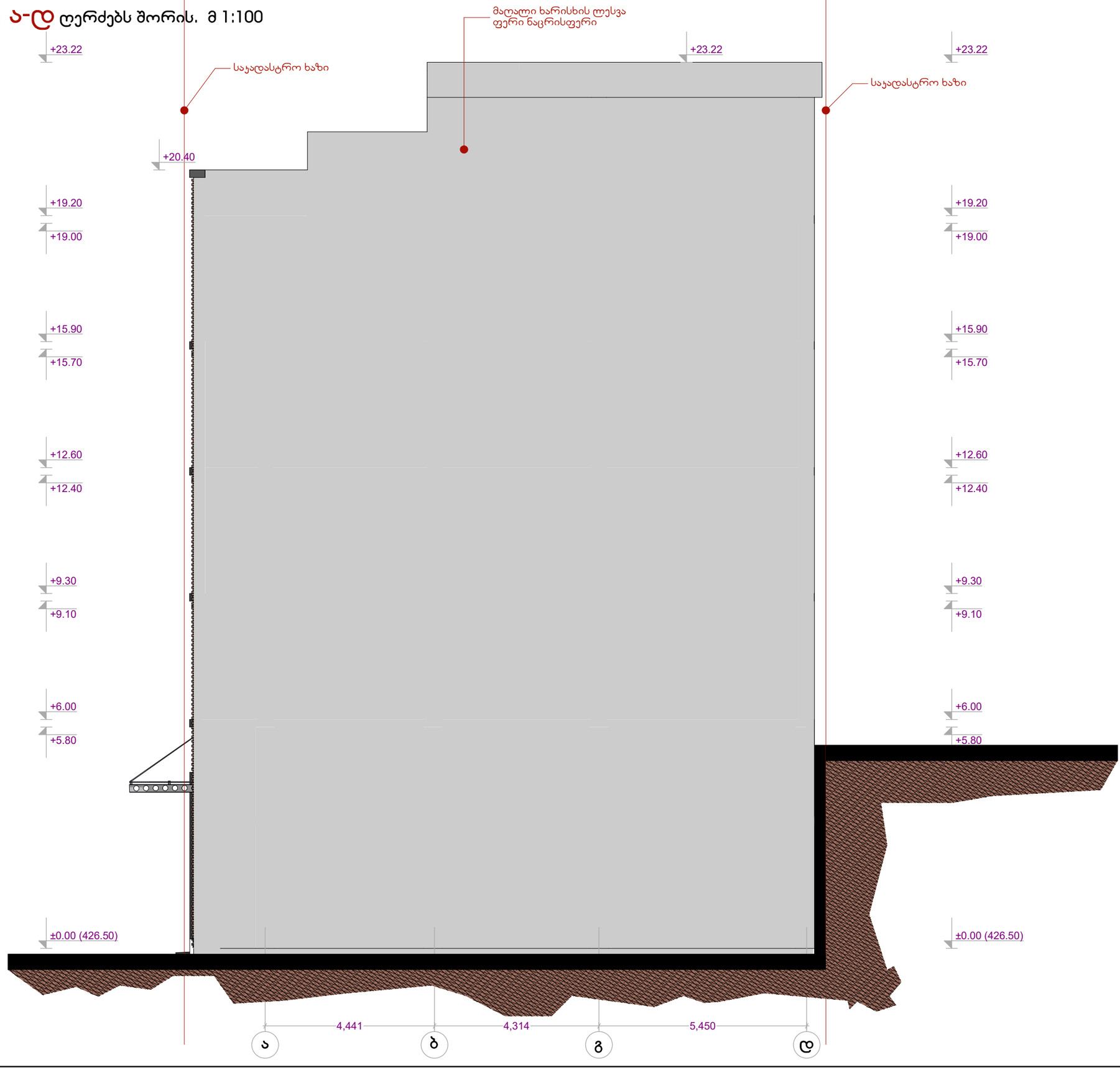

ფორმატი	დაკვეთა №	ფაილის სახელი
A3		





შენიშვნები:

1. ზომები მოცემულია მეტრებში;

2.არქიტექტურული ნიშნული 0.000 შეესაბამება აბსოლუტურ ნიშნულს + 426.50

3. ყველა ზომა უნდა შემოწმდეს სამშენებლო მოედანზე. ყველა შეუთავსებლობა უნდა გარკვეულ იქნას არქიტექტორთან. მშენებლობის დროს დაშვებულ უზუსტობებზე, ან შეუსაბამობებზე არქიტექტორი პასუხისმგებელი არ არი. მშენებლობის მსვლელობისას საინჟინრო სამუშაოების დაგეგმარება ან სპეციალისტების განცხადებები ან სამუშაო მონახაზები, რაც იწვევს პროექტის ცვლილებას, ხორციელდება მხოლოდ არქიტექტორის ნებართვის შემთხვევაში. მშენებლობის და წარმოების ნებისმიერი ცვლილება უნდა იქნას დოკუმენტირებული, მიზეზები დროულად უნდა შეატყობინონ არქიტექტორს.

4. მოცემულია არქიტექტურული ნიშნულები.

ტექნიკურ-ეკონომიკური მაჩვენებლები

მიწის ნაკვეთის ფართი– 327.0 მ²

დამკვეთი

მისამართი

ქ. თბილისი, ჯაბნიანის ქუჩა №5 / ვირსალაძის ქუჩა №8 და №10 სახლებს შორის

პროექტის სახელწოდება

სასტუმრო

თანამდებობა	გვარი	ხელმოწერა
დირექტორი	ზ. აბზიანიძე	
არქიტექტორი	კ. სახვაძე	
შეასრულა	კ. სახვაძე	

ARCO

მისამართი
თბილისი,
სააკაძის დაღმართი №6

მასშტაბი	1:100	ნახაზი
თარიღი	2016 წ.	

სტადია	ფურცელი	ფურცლები
არქ. პრ.		

ფასადი 3-1 ღერძებს შორის. მ 1:100

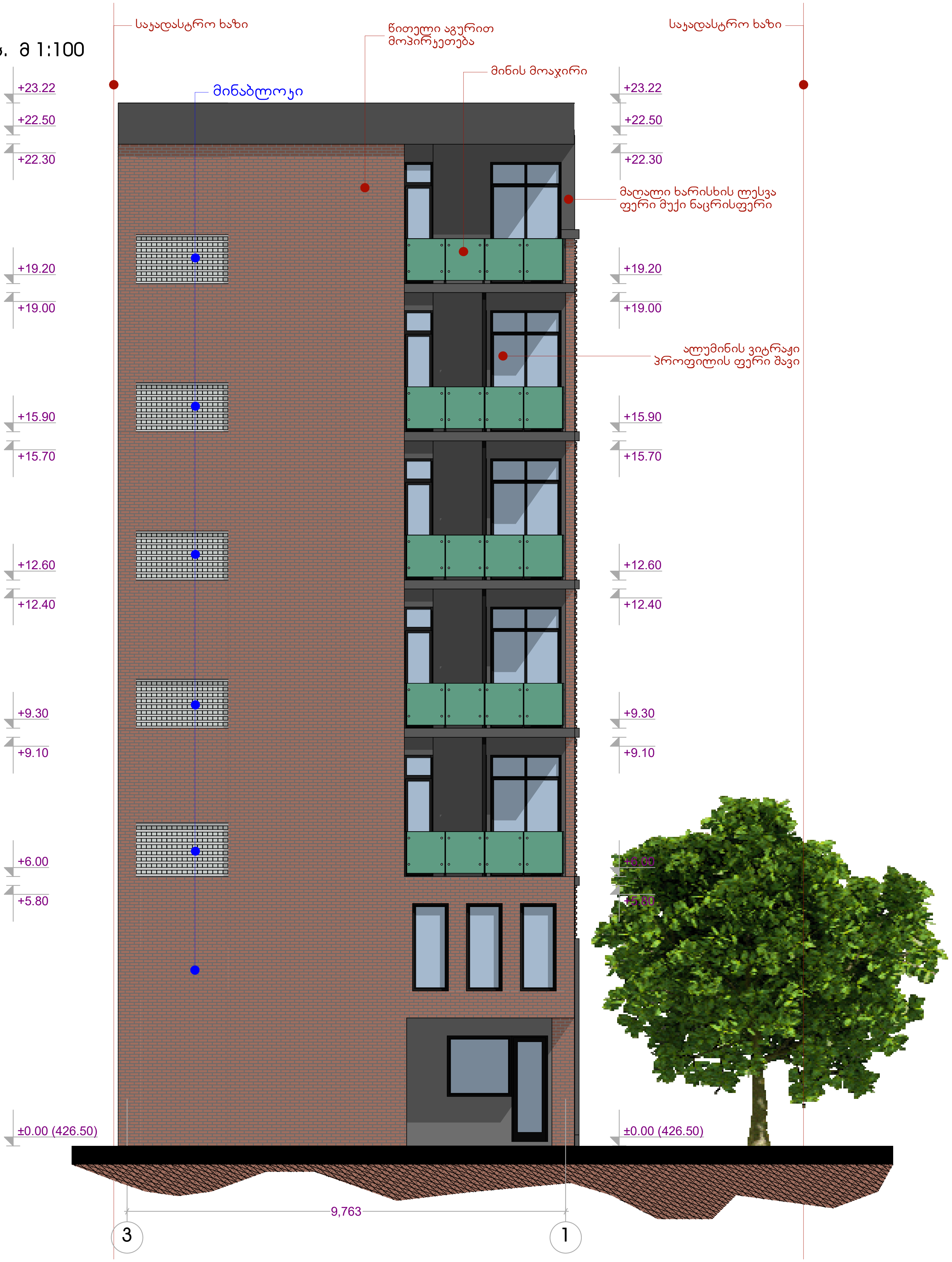

ფორმატი	დაკვეთა №	ფაილის სახელი
A3		





შენიშვნები:

1. ზომები მოცემულია მეტრებში;

2.არქიტექტურული ნიშნული 0.000 შეესაბამება აბსოლუტურ ნიშნულს + 426.50

3. ყველა ზომა უნდა შემოწმდეს სამშენებლო მოედანზე. ყველა შეუთავსებლობა უნდა გარკვეულ იქნას არქიტექტორთან. მშენებლობის დროს დაშვებულ უზუსტობებზე, ან შეუსაბამობებზე არქიტექტორი პასუხისმგებელი არ არი. მშენებლობის მსვლელობისას საინჟინრო სამუშაოების დაგეგმარება ან სპეციალისტების განცხადებები ან სამუშაო მონახაზები, რაც იწვევს პროექტის ცვლილებას, ხორციელდება მხოლოდ არქიტექტორის ნებართვის შემთხვევაში. მშენებლობის და წარმოების ნებისმიერი ცვლილება უნდა იქნას დაფიქსირებული, მიზეზები დროულად უნდა შეატყობინონ არქიტექტორს.

4. მოცემულია არქიტექტურული ნიშნულები.

ტექნიკურ-ეკონომიკური მაჩვენებლები

მიწის ნაკვეთის ფართი– 327.0 მ²

დამკვეთი

მისამართი

ქ. თბილისი, ჯამბულის ქუჩა №5 / ვირსალაძის ქუჩა №8 და №10 სახლებს შორის

პროექტის სახელწოდება

სასტუმრო

თანამდებობა	გვარი	ხელმოწერა
დირექტორი	ზ. აბზიანიძე	
არქიტექტორი	კ. სახვაძე	
შეასრულა	კ. სახვაძე	

ARCO

მისამართი

თბილისი, სააკაძის დაღმართი №6

მასშტაბი	1:100	ნახაზი
თარიღი	2016 წ.	

სტადია	ფურცელი	ფურცლები
არქ. პრ.		

ფასადი დ-ა ღერძებს შორის. მ 1:100

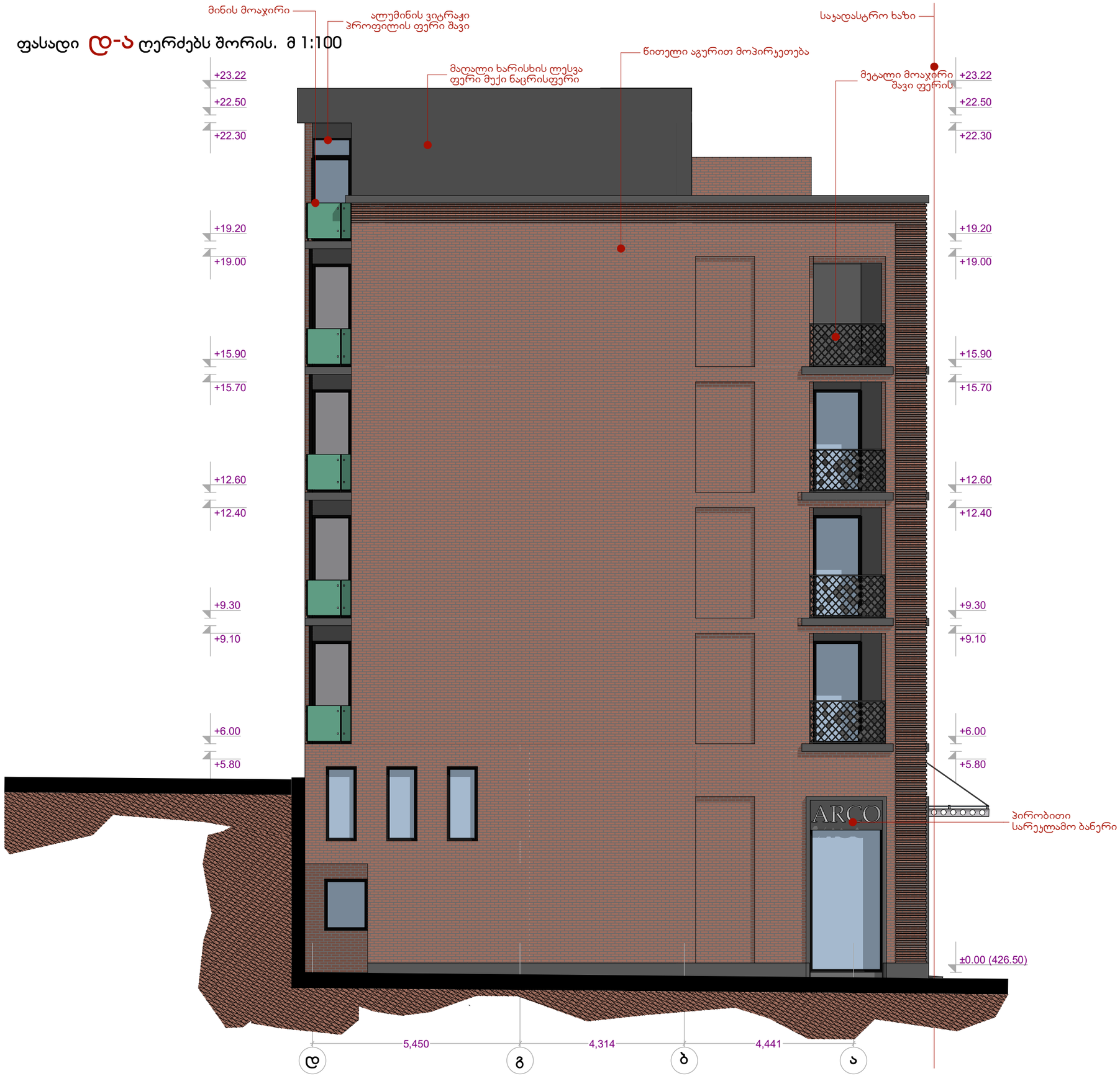

ფორმატი	დაკვეთა №	ფაილის სახელი
A3		





შენიშვნები:

1. ზომები მოცემულია მმ-ებში.

2.არქიტექტურული ნიშნული 0.000 შეესაბამება აბსოლუტურ ნიშნულს + 426.50

3. ყველა ზომა უნდა შემოწმდეს სამშენებლო მოედანზე. ყველა შეუთანხმებლობა უნდა გარკვეულ იქნას არქიტექტორთან. მშენებლობის დროს დაშვებულ უზუსტობებზე, ან შეუსაბამობებზე არქიტექტორი პასუხისმგებელი არ არის. მშენებლობის მსვლელობისას საინჟინრო სამუშაოების დაგეგმარება ან სპეციალისტების განკარგულებები ან სამუშაო მინახაზები, რაც იწვევს პროექტის ცვლილებას, ხორციელდება მხოლოდ არქიტექტორის ნებართვის შემთხვევაში. მშენებლობის და წარმოების ნებისმიერი ცვლილება უნდა იქნას დათანხმებული, მიზეზები დროულად უნდა შეატყობინოს არქიტექტორს.

4. მოცემულია არქიტექტურული ნიშნულები.

ტექნიკურ-ეკონომიკური მაჩვენებლები

მიწის ნაკვეთის ფართი– 327.0 მ²

დამკვეთი

მისამართი

ქ. თბილისი, ჯაბნიანის ქუჩა №5 / ვირსალაძის ქუჩა №8 და №10 სახლებს შორის

პროექტის სახელწოდება

სასტუმრო

თანამდებობა	გვარი	ხელმოწერა
დირექტორი	ზ. აბზიანიძე	
არქიტექტორი	ქ. სახვაძე	
შეასრულა	ქ. სახვაძე	

ARCO

მისამართი
თბილისი,
საკაძის დაღმართი №6

მასშტაბი	1:100	ნახაზი
თარიღი	2016 წ.	

სტადია	ფურცელი	ფურცლები
არქ. პრ.		