გენ-გეგმა

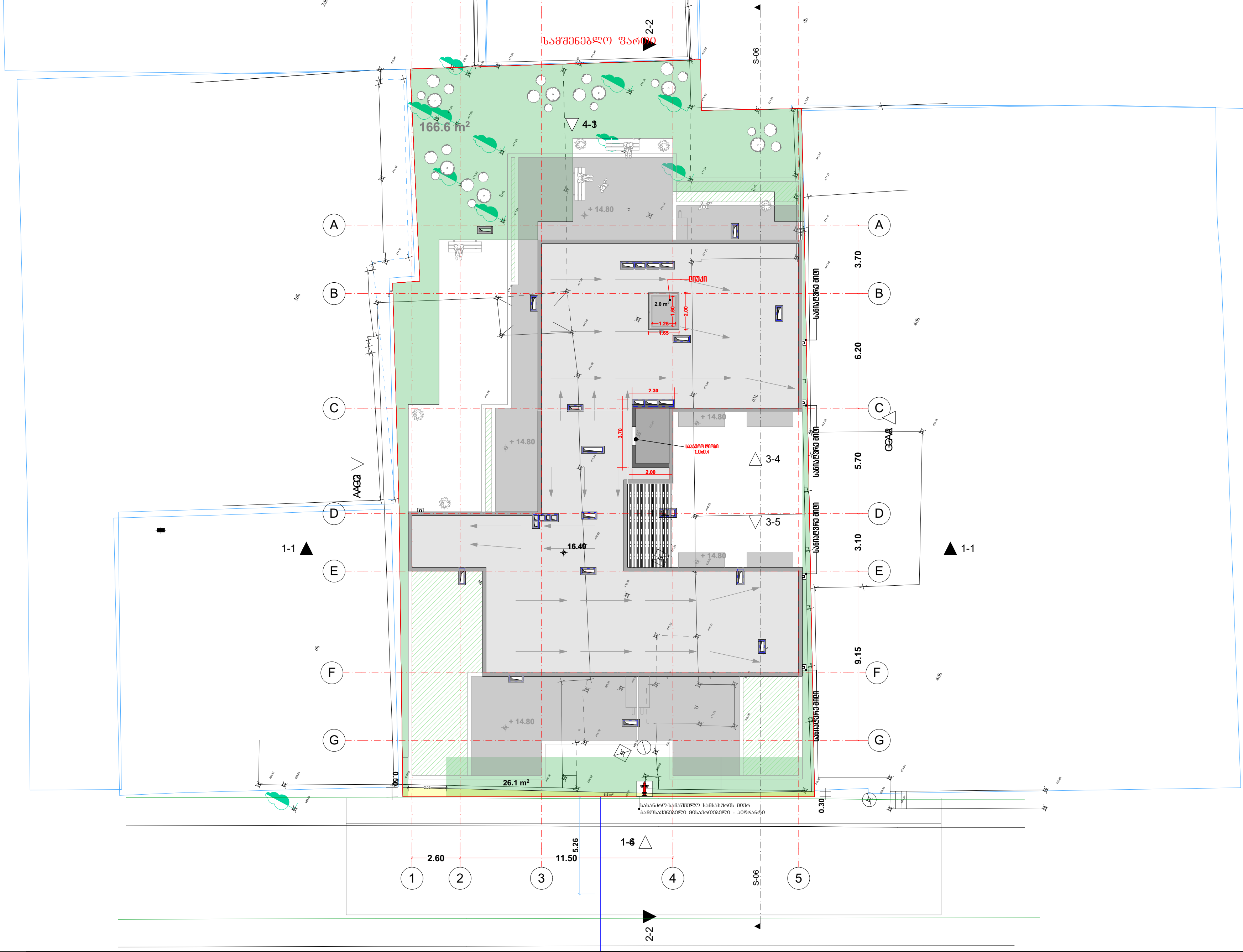

M E T R I C

L.T.D. METRIC

შპს ''მეტრიკ'', თბილისი ზ.ფალიაშვილი 23.
(+995 595) 20 71 40, (+995 551) 71 66 17

პირობითი აღნიშვნები

ტექნიკურ ეკ. მაჩვენებელი

თანამდებობა	გვარი	ხელმოწერა
გენ. დირექტორი	ქ.ურუშაძე	
აღმ. დირექტორი	დ.გაგნიძე	
ავტორი		
თანაავტორი		
დაამუშავა		
შეამოწმა		

დამკვეთი

პროექტი

ნახაზი

მისამართი :

მასშტაბი	1:100
თარიღი	

სტადია	ფურცელი	ფურცლები
მ.პ		

ქალაქ თბილისის მუნიციპალიტეტის მერია
გარემოს დაცვის საქალაქო სამსახური

წერილის ნომერი: **18-01181913713**
თარიღი: **10/07/2018**
ხელმოწერილია ელექტრონულად
პინი: **1199**

ადრესატი: შპს ჰაშ თაგ ქონსთრაქშენ
საიდენტიფიკაციო ნომერი: 404534018
მისამართი: საქართველო, თბილისი, ძველი თბილისის რაიონი, დ. აღმაშენებლის გამზ., N 91

გადაამოწმეთ: document.municipal.gov.ge

ქალაქ თბილისის მუნიციპალიტეტის მერიის გარემოს დაცვის საქალაქო სამსახურმა განიხილა თქვენი 2018 წლის 04 ივლისის #10/01181852797-18 განცხადება და თანდართული დოკუმენტაცია (ა(ა)იპ „საქართველოს ეროვნული ბოტანიკური ბაღის“ ექსპერტის: ნინო ერაძის 2018 წლის 02 ივლისის №02-22/254 მწვანე ნარგავების ხარისხობრივი შეფასების საექსპერტო დასკვნა; №180686939, №180692642 და №180692634 სანოტარო აქტით დამოწმებული მინდობილობები), რომლითაც ითხოვთ შპს „კრისტალისა“ და შპს „ბარაკონის“ საკუთრებაში არსებულ ტერიტორიაზე (ქ. თბილისი, წინამძღვრიშვილის ქ.№113ა ს.კ: 01.16.01.011.018) არსებული მწვანე ნარგავების მოჭრისა და გადარგვის ნებართვას.

გაცნობებთ, რომ „ქალაქ თბილისის საზღვრებში და მიმდებარე ტერიტორიაზე არსებული მწვანე ნარგავებისა და სახელმწიფო ტყის ფონდის განსაკუთრებული დაცვის შესახებ“ საქართველოს კანონის მე-2 თავის მე-7 მუხლის მე-5 პუნქტისა და ქ. თბილისის მუნიციპალიტეტის საკრებულოს 2014 წლის 12 დეკემბრის #17-55 დადგენილებით დამტკიცებული „ქ. თბილისის მუნიციპალიტეტის ტერიტორიაზე მწვანე ნარგავების დაცვის, მოვლისა და აღდგენის წესი“-ს (შემდგომში, მოხსენებული, როგორც „დადგენილება“) მე-3 თავის, 25-ე მუხლის მე-5 პუნქტის შესაბამისად კერძო საკუთრებაში არსებული ხილ-კენკროვანი ნარგავების მოჭრა და გადარგვა გარემოს დაცვის საქალაქო სამსახურისგან წერილობით ნებართვას არ საჭიროებს, გარდა იმ შემთხვევებისა, როდესაც დაინტერესებული პირი გეგმავს 15 და მეტი, 12 სმ-ზე მეტი დიამეტრის ხილ-კენკროვანი ნარგავის მოჭრას/გადარგვას. ვინაიდან ტერიტორიაზე არსებული 1 ძირი (#1) ქლიავი, 2 ძირი (#2,#3) ჭერამი, 3 ძირი (#4,#5,#6) ლეღვი, და 3 ძირი (#7,#8,#9) ტყემალი (სულ: 9) ხილ-კენკროვანი მცენარეებია, მათი რაოდენობა არ აღემატება 15-ს, შესაბამისად მათი მოჭრა ან გადარგვა არ საჭიროებს წერილობით ნებართვას.

წინამდებარე ინდივიდუალური ადმინისტრაციულ-სამართლებრივი აქტი შესაძლოა გასაჩივრდეს ქ. თბილისის მუნიციპალიტეტის მერთან (ქალაქი თბილისი, ჟ. შარტავას ქუჩა N7), დაინტერესებული მხარის მიერ მისი ოფიციალური წესით გაცნობის დღიდან ერთი თვის ვადაში.

პატივისცემით,

გიგა გიგაშვილი

გარემოს დაცვის საქალაქო სამსახური-პირველადი სტრუქტურული ერთეულის ხელმძღვანელი (საქალაქო სამსახურის უფროსი)

0160
ა(ა)იპ მუნიციპალური სერვისების განვითარების სააგენტო
ჟ. შარტავას, 7

შეზღუდული პასუხისმგებლობის საზოგადოება "სილვა გრუპი"

LLC SILVA GROUP

ი ნ ვ ო ი ს ი

04. 07.2018წ

მწვანე ნარგავების ხარისხობრივი შეფასების საექსპერტო მომსახურება

გადამხდელი: შპს „ჰაშ თაგ ქონსთრაქშენ" ს/კ:404534018

მიმღები: შ.პ.ს „სილვა გრუპი“ ს/ნ **400166510**

ს.ს. ვითიბი ბანკი **GE52VT9800000004023608 GEL**

ქ. თბილისი, სიხარულიძის ქ. **N 11**

ტელ: **(+995) 551 60 62 26 (+995) 514 60 62 26**

ელ.ფოსტა: **davitkob@gmail.com**

№	*სამუშაოს აღწერა*	*ერთეულის რ-ბა*	*ერთეულის ღირ-ბა ლარი*	*სულ*
1	ერთი ძირი ხე–მცენარის აღწერა-შეფასება	28	30	840
2	ერთი ძირი ბუჩქოვანი სახეობის ხე-მცენარის აღწერა–შეფასება	7	10	70
3	ერთი ძირი მხვიარამცენარის აღწერა–შეფასება	6	10	60
4	მწვანე ბორდიულის ერთი გრძივი მეტრის ან ჯგუფის აღწერა–შეფასება	0	10	0
5	ერთი ძირი ხე–მცენარის ხნოვანების დადგენა	0	70	0
6	ერთი ძირი ხე–მცენარის დაავადებებზე ლაბორატორიული კვლევა	4	80	320
7	ერთი ძირი ხე–მცენარის მკურნალობის მიზნით შესაბამისი ღონისძიებების დასახვა	0	80	0
8	ერთი ძირი მოჭრილი ხე–მცენარის იდენტიფიკაცია	0	80	0
9	25 სმ–მდე დიამეტრის ერთი ძირი ხე–მცენარის გადარგვის რეკომენდაციის და მეთოდოლოგიის შემუშავება	11	30	330
10	ერთი ძირის ნუმერაცია, სომაღლის და დიამეტრის დადგენა, ფოტოფიქსაცია	41	10	410

ხ ე ლ შ ე კ რ უ ლ ე ბ ა
მწვანე ნარგავების საექსპერტო მომსახურეობაზე

ქ. თბილისი 04.07.2018 წ.

ჩვენ, ქვემოთხელისმომწერნი, ერთის მხრივ შ.პ.ს „სილვა გრუპი“ მისი დირექტორის დავით კობახიძის სახით შემდგომში ***„შემსრულებელი“***და მეორეს მხრივ შ.პ.ს ,,ჰაშ თაგ ქონსთრაქშენ'' მისი დირექტორის დავით ცისკარიშვილის სახით შემდგომში ***„დამკვეთი“*** ვდებთ წინამდებარე ხელშეკრულებას შემდეგზე:

1. ხელშეკრულების საგანი

1.1. ***„შემსრულებელი“*** მოვალეა უზრუნველყოს ***„დამკვეთის“*** მიერ მითითებულ მიწის ნაკვეთზე არსებული მწვანე ნარგავების ექსპერტიზა საქართველოს კანონის „ქ. თბილისის საზღვრებში და მიმდებარე ტერიტორიაზე არსებული მწვანე ნარგავებისა და სახელმწიფო ტყის ფონდის განსაკუთრებული დაცვის შესახებ“ და ქალაქ თბილისის მუნიციპალიტეტის საკრებულოს 2014 წლის 12 დეკემბრის № 17–55 დადგენილების «ქ. თბილისის მუნიციპალიტეტის ტერიტორიაზე მწვანე ნარგავების დაცვის, მოვლისა და აღდგენის წესის დამტკიცების შესახებ“ მოთხოვნებათა დაცვით,

2. ხელშეკრულების ღირებულება და ანგარიშსწორების წესი.

2.1. ხელშეკრულების მთლიანი ღირებულება შეადგენს 2030 ლარს.
2.2. ანგარიშსწორება ხორციელდება უნაღდო ანგარიშსწორების გზით ხელშეკრულების გაფორმებიდან 10 სამუშაო დღის განმავლობაში.

3. მხარეთა ვალდებულებები და უფლებები

3.1. „შემსრულებელი“ ვალდებულია

1. შეასრულის წინამდებარე ხელშეკრულების 1.1. პუნქტით გათვალისწინებული ვალდებულებები წინამდებარე ხელშეკრულების 2.1 პუნქტით გათვალისწინებული თანხის ჩარიცხვიდან 10 სამუშაო დღის განმავლობაში.
2. დაუყოვნებლივ აცნობოს დამკვეთს, თუ მისგან დამოუკიდებელი რაიმე მიზეზები და გარემოებები საფრთხეს უქმნის ან შეუქმნის მის ამ ხელშეკრულებით განსაზღვრული სამუშაოს განხორციელებას.
3. გასწიოს მომსახურება მაღალი ხარისხით, ქვეყანაში მოქმედი სტანდარტების შესაბამისად.
4. გადასცეს **„დამკვეთს“** საექსპერტო დასკვნა შესრულებულ სამუშაოზე გაფორმებული მიღება-ჩაბარებისთანავე.

4.1. დამკვეთი ვალდებულია:

1. არ განახორციელოს ქმედება, რაც ხელს შეუშლის წინამდებარე ხელშეკრულებით გათვალისწინებული ვალდებულების შესრულებას.
2. გადაიხადოს მომსახურების საფასური ხელშეკრულებით განსაზღვრული ოდენობითა და წესით;
3. დროულად მიაწოდოს შემსრულებელს ყველა ინფორმაცია, მასალა, ნივთები, რაც აუცილებელია მომსახურების სათანადო დროში და ხარისხით შესრულებისათვის.

5. ფორს-მაჟორი

ფორს-მაჟორული სიტუაციის დადგენისას მხარეთა ვადებულებები და შესრულების ვადები გადაიწევა იმ ვადით, რამდენ ხანსაც იარსებებს ეს ხელისშემშლელი პირობები.

6. სხვადასხვა პირობები

1. სამუშაოს შესრულების შემდგომ დგება შესრულებული სამუშაოს მიღება-ჩაბარების აქტი, რომელიც ითვლება წინამდებარე ხელშეკრულების განუყოფელ ნაწილად.
2. იმ შემთხვევაში თუ დამკვეთი ხელშეკრულების გაფორმებიდან 30 კალენდარული დღის განმავლობაში არ გამოცხადდა მიღება-ჩაბარების აქტის დასადასტურებლად და საექსპერტო დასკვნის მისაღებად, ჩარიცხული თანხა ავტომატურად ჩაითვლება შესრულებულ სამუშაოდ და არ დაუბრუნდება დამკვეთს.
3. წინამდებარე ხეშეკრულებაში ცვლილებების და დამატებების შეტანა შესაძლებელია მხარეთა შეთანხმებით და ხელმოწერილია ორივე მხრის მიერ.
4. ამ ხელშეკულებიდან გამომდინარე ან მასთან დაკავშირებული ყველა დავა გადაწყდება მხარეთა შეთანხმებით, წინააღმდეგ შემთხვევაში მხარეები მიმართავენ სასამართლოს.

მხარეთა რეკვიზიტები და ხელმოწერები

„შემსრულებელი“	*„დამკვეთი“*
შ.პ.ს „სილვა გრუპი“ საიდენტიფიკაციო კოდი 400166510 GE52VT9800000004023608 GEL იურიდიული მისამართი: ქ. თბილისი, სიხარულიძის ქ. N 11 ფაქტიური მისამართი: ქ. თბილისი, ც. დადიანის ქ. N 7, ოფისი 412 ბ ტელ: (+995) 322 06 03 03 ელ.ფოსტა: davitkob@gmail.com დავით კობახიძე დირექტორი	შ.პ.ს „ჰაშ თაგ ქონსთრაქშენ“ საინდიფიკაციო კოდი 404534018 იურიდიული მისამართი: : წინამძღვრიშვილის N 113 ა აღმაშენებლის გამზირი N 91 დავით ცისკარიშვილი დირექტორი

მრავალბინიანი სახლის დენდროლოგიური პროექტი

თბილისი, წინამძღვრიშვილის ქ. №113 ა; ს. კ. 01.16.01.011.018



თბილისი
2018

დამკვეთი:	შპს ჰაშ თაგ ქონსთრაქშენი ს/ქ: 404534018
შემსრულებელი:	ალექსანდრე იობიძე

არსებული სიტუაციის ამსახველი ფოტომასალა

















დამკვეთი:	შპს ჰაშ თაგ ქონსთრაქშენი ს/კ: 404534018
შემსრულებელი:	ალექსანდრე იობიძე

სიტუაციური გეგმა

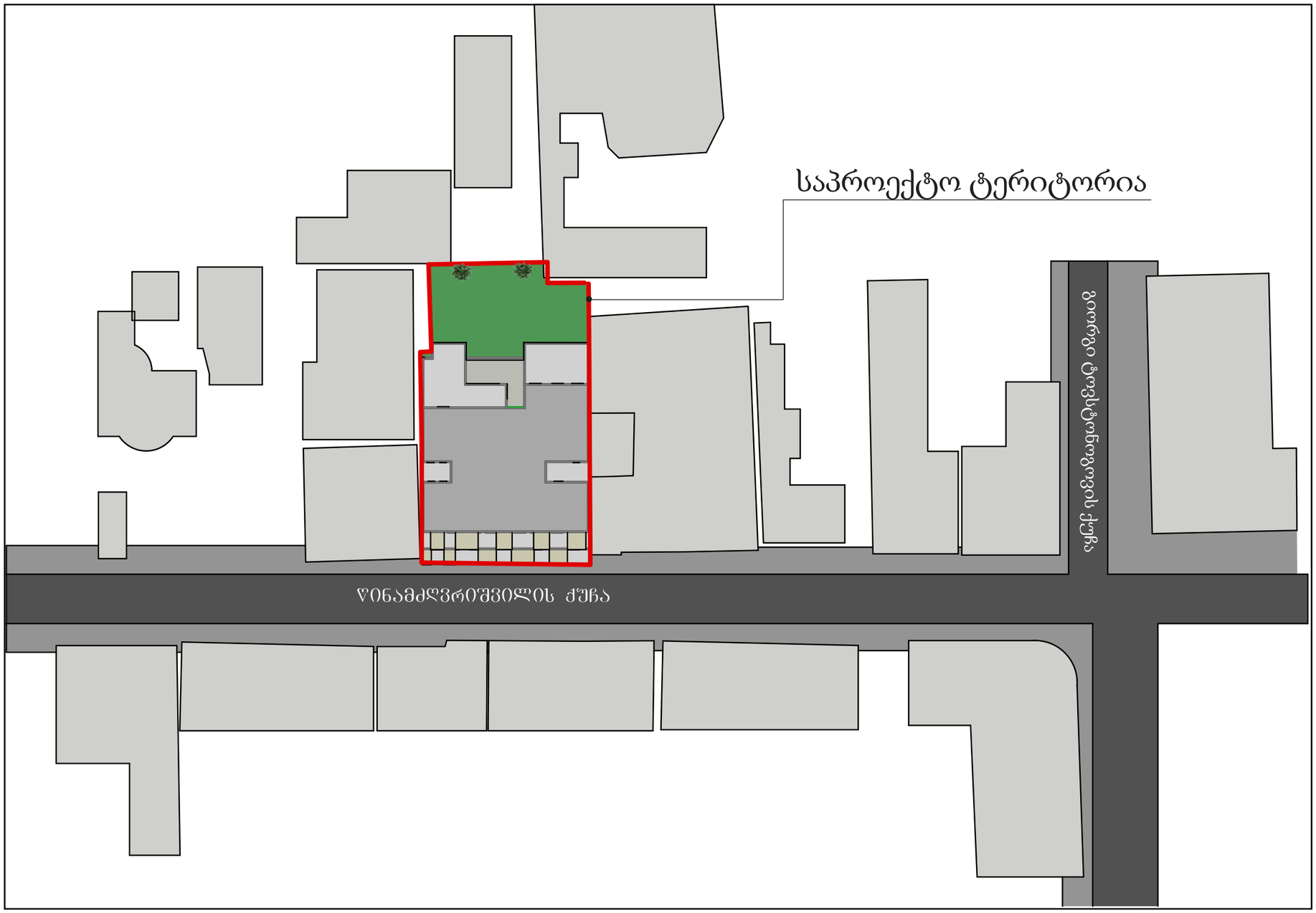

დამკვეთი:	შპს ჰაშ თაგ ქონსთრაქშენი ს/კ: 404534018
შემსრულებელი:	ალექსანდრე იობიძე

გასაშენებელი მცენარეების განლაგება გენგეგმაზე მ. 1:150



პირობითი აღნიშვნები

	ფოთლოვანი ხეები
	წიწვოვანი ხეები
	ბუჩქები

ნაკვეთის ფართი 852 მ2

კ3 კოეფიციენტი 213 მ2

გასაშენებელი ხე-მცენარეების ჩამონათვალი

არსებული ხე-მცენარეები

№	სახეობა	რაოდე-ნობა	დიამეტრი სმ.	სიმაღლე (მეტრი)	შენიშვნა
1	ხემყრალა, მყრალი ხე Ailanthus altissima	1	39.0-43.0	10	ჯანსაღი, ორღეროიანი
2	ჭერამი, Prunus armeniaca	1	25.5	6	ჯანსაღი

დასარგავი ხე-მცენარეები

№	სახეობა	რაოდე-ნობა	გარშემოწერილობა სმ. (არანაკლებ)	სიმაღლე მ. (არანაკლებ)	შენიშვნა
3	• კვიდო Ligustrum japonicum	2	14	1.5	
4	ჰიმალაის კედარი Cedrus deodora	3	14	3	
5	ევროპული მუხა Quercus robur	1	14	3.5	
• 6	• ამერიკული ნეკერჩხალი Acer negundo	• 3	• 14	• 3.5	
• 7	• ოქროწვიმა Laburnum anagyroides	• 1	• 14	• 3.5	
• 8	• ირმის რქა Legerstroemia indica	• 1	• 14	• 3,5	

ახლად დარგული ხე-მცენარეების მოვლის ხანგრძლივობა შეადგენს 3 წელს

ახლად დარგული ხე-მცენარეების მოვლა-პატრონობაზე პასუხისმგებლობას იღებს მესაკუთრე

დამკვეთი: შპს ჰაშ თაგ ქონსთრაქშენი ს/კ: 404534018

პროექტი: მრავალბინიანი საცხოვრებელი სახლი

მისამართი: წინამძღვრიშვილის ქ. №113ა

შემსრულებელი: ალექსანდრე იობიძე



საქართველოს ეროვნული ბოტანიკური ბაღი

მწვანე ნარგავების ხარისხობრივი შეფასების თაობაზე

საექსპერტო დასკვნა

დასკვნის ნომერი

დასკვნის მომზადების თარიღი

დასკვნის გაცემის თარიღი

1	საფუძველი	შპს 'ჰაშ თაგ კონსტრაქშენის განცხადება #
2	განმცხადებელი/უფლებამოსილი პირი	გიორგი ცისკარიშვილი
	პ/ნ	
3	საექსპერტო ობიექტის მისამართი	თბილისი, წინამძღვრიშვილის 113ა — ს/კ >>

4 **საექსპერტო ობიექტის ზოგადი მდგომარეობის აღწერა-შეფასება / კვლევის მეთოდი**

საექსპერტო ობიექტი მდებარეობს ქალაქის ჩრდილოეთ-დასავლეთ ნაწილში ნაწილში, მტკვრის მარცხენა ნაპირზე. რელიეფი ვაკეა, მცირე დაქანების. ვიზუალური დათვალიერების შედეგად აღწერილი იქნა ობიექტზე არსებული ყველა მცენარე.

5 **საექსპერტო ობიექტზე არსებულ მცენარეთა დახასიათება**

მცენარის #	სახეობა	სასიცოცხლო ფორმა	D (1,3 მ-ზე)	D (0,1 მ-ზე)	H	ასაკი*	მცენარის ზოგადი მდგომარეობა	შენიშვნა
1	ქლიავი Prunus divaricata	ხე		18,5	5,0		ჯანსაღი	
2	ჭერამი Prunus armeniaca	ხე		31,5	6,0		ჯანსაღი	
3	ჭერამი Prunus armeniaca	ხე		25,5	6,0		ჯანსაღი	
4	ლეღვი Ficus carica	ხე		22,5	4,5		ჯანსაღი	მრავალღეროიანი
5	ლეღვი Ficus carica	ხე		9,0-20,0	5,0		ჯანსაღი	მრავალღეროიანი
6	ლეღვი Ficus carica	ხე		9,0-22,5	5,0		ჯანსაღი	
7	ტყემალი Prunus domestica	ხე		14,5	3,0		ჯანსაღი	
8	ტყემალი Prunus domestica	ხე		13,0	3,0		ჯანსაღი	
9	ტყემალი Prunus domestica	ხე		9,5	2,5		ჯანსაღი	
10	ხემყრალა, მყრალი ხე Ailanthus altissima	ხე		39,0-43,0	10,0		ჯანსაღი	ორღეროიანი

6

მცენარის #	სახეობა	მავნებლები და დაავადებები	რეკომენდაციები
...			
...			

7 **საექსპერტო ობიექტის თაობაზე საერთო დასკვნა**

იდენტიფიცირებული მცენარეებიდან #10 (ხემყრალა) ინვაზიური სახეობაა, ხოლო #1, 2, 3 ,4, 5, 6, 7, 8, 9 ხილ-კენკროვანი კულტურებია .

8 დანართი: კვლევის ამსახველი ფოტო-მასალა — კვლევის ამსახველი ფოტო-მასალა ჩაწერილია CD დისკზე (10 ფოტო-სურათი).

9 საექსპერტო ჯგუფის წევრ(ებ)ი

ხელმოწერა

ნინო ერაძე

საქართველოს ეროვნული ბოტანიკური ბაღის ეთნობოტანიკის განყოფილების უფროსი, სოფლის მეურნეობის მეცნიერებათა აკადემიური დოქტორი

ქალაქ თბილისის მუნიციპალიტეტის მერია

გარემოს დაცვის საქალაქო სამსახური

წერილის ნომერი: **18-01181913713**
თარიღი: **10/07/2018**
ხელმოწერილია ელექტრონულად
პინი: **1199**

გადააშოწმეთ: document.municipal.gov.ge

მიმღები: შპს ჰაშ თაგ ქონსთრაქშენ
საიდენტიფიკაციო ნომერი: 404534018
მისამართი: საქართველო, თბილისი, ძველი თბილისის რაიონი, დ. აღმაშენებლის გამზ., N 91

ქალაქ თბილისის მუნიციპალიტეტის მერიის გარემოს დაცვის საქალაქო სამსახურმა განიხილა თქვენი 2018 წლის 04 ივლისის #10/01181852797-18 განცხადება და თანდართული დოკუმენტაცია (ა(ა)იპ „საქართველოს ეროვნული ბოტანიკური ბაღის" ექსპერტის: ნინო ერაძის 2018 წლის 02 ივლისის №02-22/254 მწვანე ნარგავების ხარისხობრივი შეფასების საექსპერტო დასკვნა; №180686939, №180692642 და №180692634 სანოტარო აქტით დამოწმებული მინდობილობები), რომლითაც ითხოვთ შპს „კრისტალისა" და შპს „ბარაკონის" საკუთრებაში არსებულ ტერიტორიაზე (ქ. თბილისი, წინამძღვრიშვილის ქ.№113ა ს.კ: 01.16.01.011.018) არსებული მწვანე ნარგავების მოჭრისა და გადარგვის ნებართვას.

გაცნობებთ, რომ „ქალაქ თბილისის საზღვრებში და მიმდებარე ტერიტორიაზე არსებული მწვანე ნარგავებისა და სახელმწიფო ტყის ფონდის განსაკუთრებული დაცვის შესახებ" საქართველოს კანონის მე-2 თავის მე-7 მუხლის მე-5 პუნქტისა და ქ. თბილისის მუნიციპალიტეტის საკრებულოს 2014 წლის 12 დეკემბრის #17-55 დადგენილებით დამტკიცებული „ქ. თბილისის მუნიციპალიტეტის ტერიტორიაზე მწვანე ნარგავების დაცვის, მოვლისა და აღდგენის წესი"-ს (შემდგომში, მოხსენებული, როგორც „დადგენილება") მე-3 თავის, 25-ე მუხლის მე-5 პუნქტის შესაბამისად კერძო საკუთრებაში არსებული ხილ-კენკროვანი ნარგავების მოჭრა და გადარგვა გარემოს დაცვის საქალაქო სამსახურისგან წერილობით ნებართვას არ საჭიროებს, გარდა იმ შემთხვევებისა, როდესაც დაინტერესებული პირი გეგმავს 15 და მეტი, 12 სმ-ზე მეტი დიამეტრის ხილ-კენკროვანი ნარგავის მოჭრას/გადარგვას. ვინაიდან ტერიტორიაზე არსებული 1 ძირი (#1) ქლიავი, 2 ძირი (#2,#3) ჭერამი, 3 ძირი (#4,#5,#6) ლეღვი, და 3 ძირი (#7,#8,#9) ტყემალი (სულ: 9) ხილ-კენკროვანი მცენარეებია, მათი რაოდენობა არ აღემატება 15-ს, შესაბამისად მათი მოჭრა ან გადარგვა არ საჭიროებს წერილობით ნებართვას.

წინამდებარე ინდივიდუალური ადმინისტრაციულ-სამართლებრივი აქტი შესაძლოა გასაჩივრდეს ქ. თბილისის მუნიციპალიტეტის მერთან (ქალაქი თბილისი, ჟ. შარტავას ქუჩა N7), დაინტერესებული მხარის მიერ მისი ოფიციალური წესით გაცნობის დღიდან ერთი თვის ვადაში.

პატივისცემით,

გიგა გიგაშვილი

გარემოს დაცვის საქალაქო სამსახური-პირველადი სტრუქტურული ერთეულის ხელმძღვანელი (საქალაქო სამსახურის უფროსი)

0160 ქ(ა)ი(პ) თბილისის სანიტარიის სამსახურის საზოგადოება ჟ. შარტავას, 7

საქართველო, თბილისი, 0160, ჟ. შარტავას ქ. N7, (+995 32) 237 82 09

დამკვეთი:	შპს ჰაშ თაგ ქონსთრაქშენი ს/კ: 404534018
შემსრულებელი:	ალექსანდრე იობიძე

გამწვანების პროექტის საინფორმაციო დაფა

დამკვეთი: შპს ჰაშ თაგ ქონსთრაქშენი ს/კ: 404534018
საპროექტო ტერიტორია: ს. კ. 01.16.01.011.018
მისამართი: თბილისი, წინამძღვრიშვილის ქ. №113 ა
გამწვანების კოეფიციენტი (კ3) – 213 მ2

ნებართვის გამცემი ორგანო:

ქ. თბილისის მუნიციპალიტეტის მერიის
გარემოს დაცვის სამსახური

დენდროლოგიური პროექტის შეთანხმების
თარიღი:

დენდროლოგიური პროექტის დასრულების
თარიღი: ექსპლუატაციაში ჩაბარებამდე

დასარგავი ხე-მცენარეების სახეობები:

მსხვილფოთოლა ნეკერჩხალი (3), ჰიმალაის კედარი(4),
ევროპული მუხა(5), ამერიკული ნეკერჩხალი(6), ოქროწვიმა(7),
ოლეანდრი(8), ირმის რქა(9), კვიდო(10)

გაშენებულ ხე-მცენარეების მოვლა-პატრონობაზე
პასუხისმგებელი პირი:

გაშენებულ ხე-მცენარეების მოვლის ხანგრძლივობა: 3 წელი

გამწვანების გეგმა მ. 1:150



