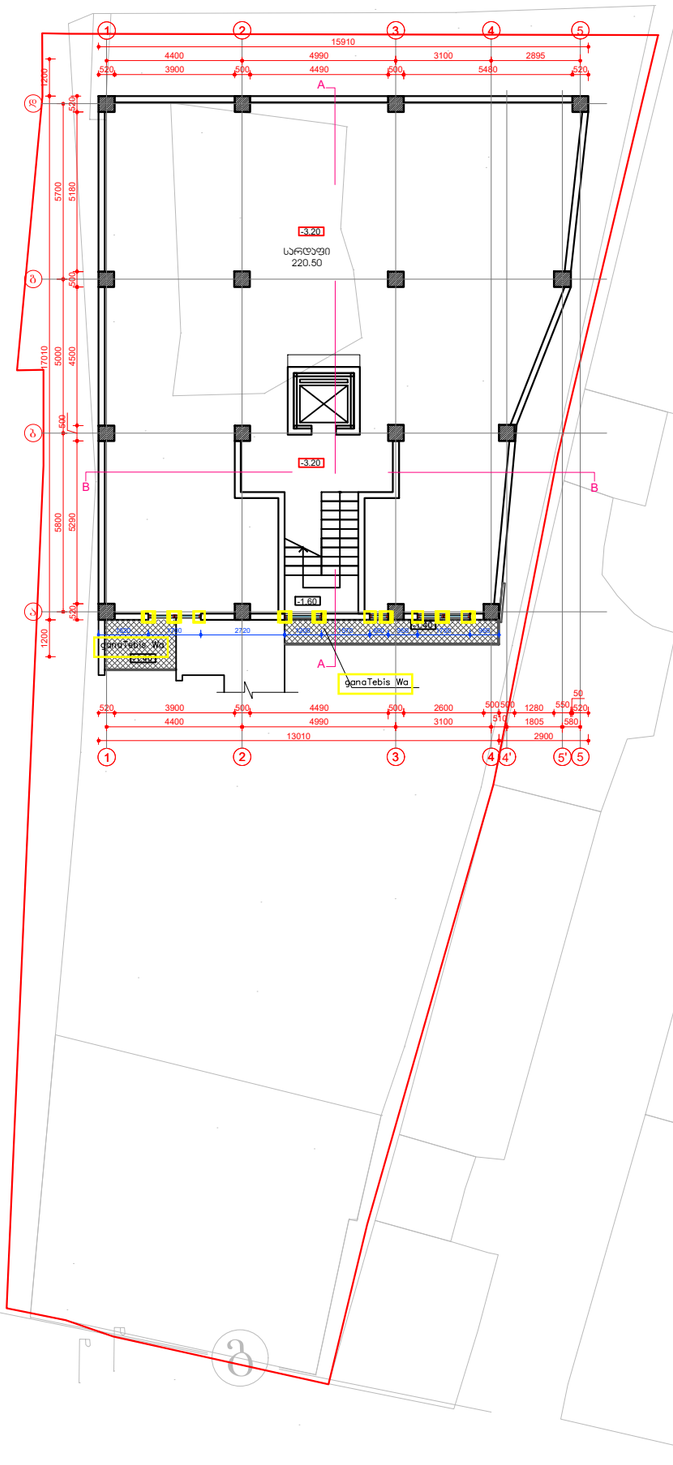

კერძო ნაკვეთი

კერძო ნაკვეთი

A 3 M 1:200

-1 სართულის გეგმა

- 3.20 ნიშნულზე

ტექ-ეკონომიკური მახასიათებლები

მოშენების ფართობი:
366.02 კვ.მ.
ბ-1 სანებართო ფართობი:
366.02 კვ.მ. (0.5)
ბ-2 სანებართო ფართობი:
1632.86 კვ.მ. (2.5)

სართულის საერთო ფართობი:
220.50 კვ.მ. (სარდაფი)

ინდ. მეწარმე		მ. ჯაჯანაძე
არქიტექტორი		მ. ჯაჯანაძე
შემსრულა		მ. ჯაჯანაძე
კონსტრუქტორი		

მისამართი, ქ. თბილისი, ქურხულის ქუჩა №2

არქიტექტურული ნაწილი

არქიტექტორ-დიზაინერი ი.მ მამუკა ჯაჯანაძე

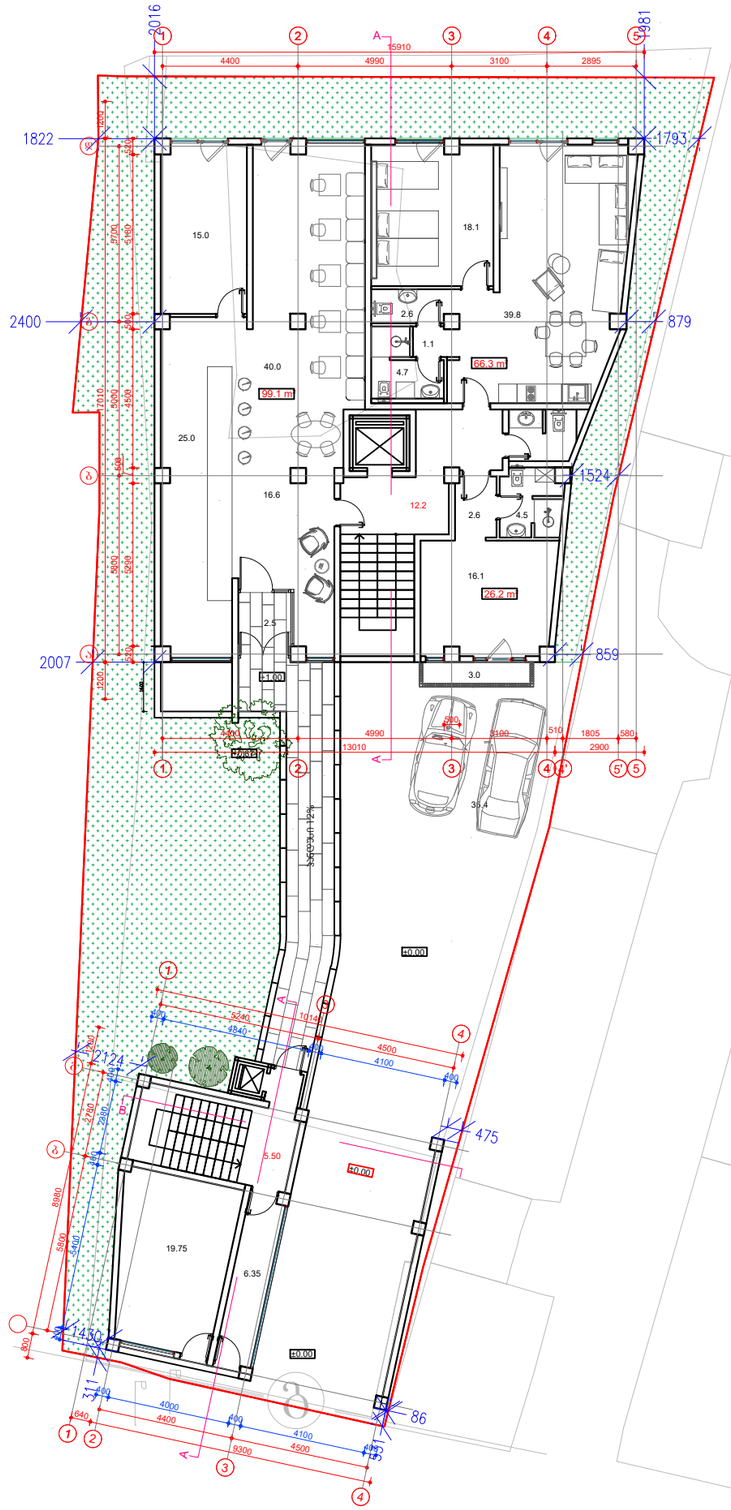

კერძო ნაკვეთი

კერძო ნაკვეთი

A 3 **M 1:200**

1 სართულის გეგმა

+ 0.00 ნიშნულზე
ა.ნ. (428.46)

ტექ-ეკონომიკური მახასიათებლები

მოშენების ფართობი:
366.02 კვ.მ.
ტ-1 სანგბარიშო ფართობი:
366.02 კვ.მ. (0.5)
ტ-2 სანგბარიშო ფართობი:
1632.86 კვ.მ. (2.5)

სართულის საერთო ფართობი:
235.40 კვ.მ.
ავტოსადგომის ფართობი:
186.10 კვ.მ.
საზაფხულო ფართობი:
5.50 კვ.მ.
ეიბის უჯრედის ფართობი:
24.05 კვ.მ.
პომეხსიული ფართობი:
19.75 კვ.მ.

ინდ. მეწარმე		მ. კაკანაძე
არქიტექტორი		მ. კაკანაძე
შეასრულა		მ. კაკანაძე
კონსტრუქტორი		

მისამართი. ქ. თბილისი, ქურხულის ქუჩა №2

არქიტექტურული ნაწილი

არქიტექტორ-დიზაინერი ი.მ მამუკა კაკანაძე

კერძო ნაკვეთი

კერძო ნაკვეთი

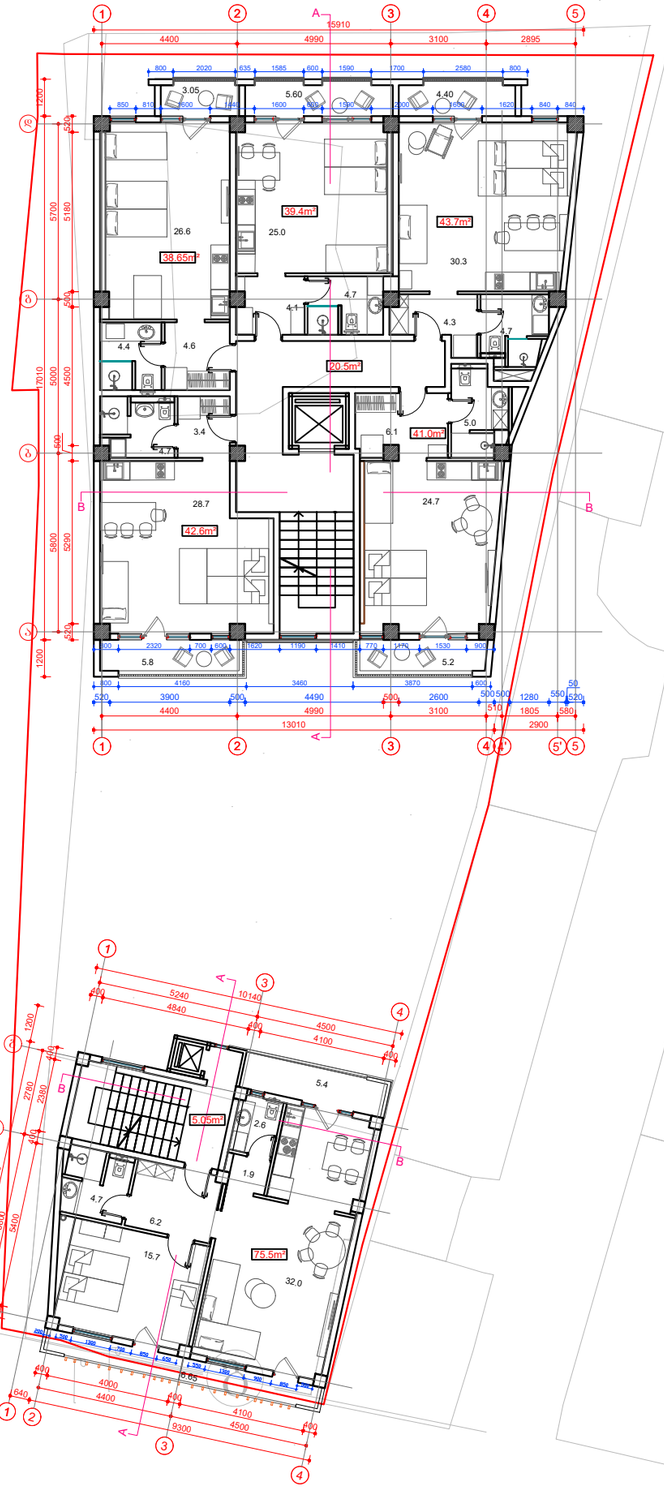

A 3 **M 1:200**

2 სართულის ბებმა + 3.20 ნიშნულზე

ტექ-ეკონომიკური მახასიათებლები

სართულის საერთო ფართობი: 306.85 კვ.მ.

სასტოვრებელი ფართობი: 244.75 კვ.მ.

საზაფხულო ფართობი: 36.10 კვ.მ.

ბიბის ეჯრედის და დერეფნის ფართობი: 26.00 კვ.მ.

ბინის ფართობი მითითებულია საზაფხულო ფართობთან ერთად

ინდ. მეწარმე		მ. ჯაჯანაძე
არქიტექტორი		მ. ჯაჯანაძე
შემსრულა		მ. ჯაჯანაძე
კონსტრუქტორი		

მისამართი. ქ. თბილისი, ჟურნალისტის ქუჩა №2

არქიტექტურული ნაწილი

არქიტექტორ-დიზაინერი ი.მ მამუკა ჯაჯანაძე



A 3 M 1:200

3 სართულის ბებმა + 6.40 ნიშნულზე

ტექ-ეკონომიკური მახასიათებლები

სართულის საერთო ფართობი: 306.85 კ.მ.

სასტოვრებელი ფართობი: 244.75 კ.მ.

საზაფხულო ფართობი: 36.10 კ.მ.

ბიბის ეჯრედის და დერეფნის ფართობი: 26.00 კ.მ.

ბინის ფართობი მითითებულია საზაფხულო ფართობთან ერთად

ინდ. მეწარმე		მ. ჯაჯანაძე
არქიტექტორი		მ. ჯაჯანაძე
შემსრულა		მ. ჯაჯანაძე
კონსტრუქტორი		

მისამართი. ქ. თბილისი, ჟურნალისტის ქუჩა №2

არქიტექტურული ნაწილი

არქიტექტორ-დიზაინერი ი.მ მამუკა ჯაჯანაძე

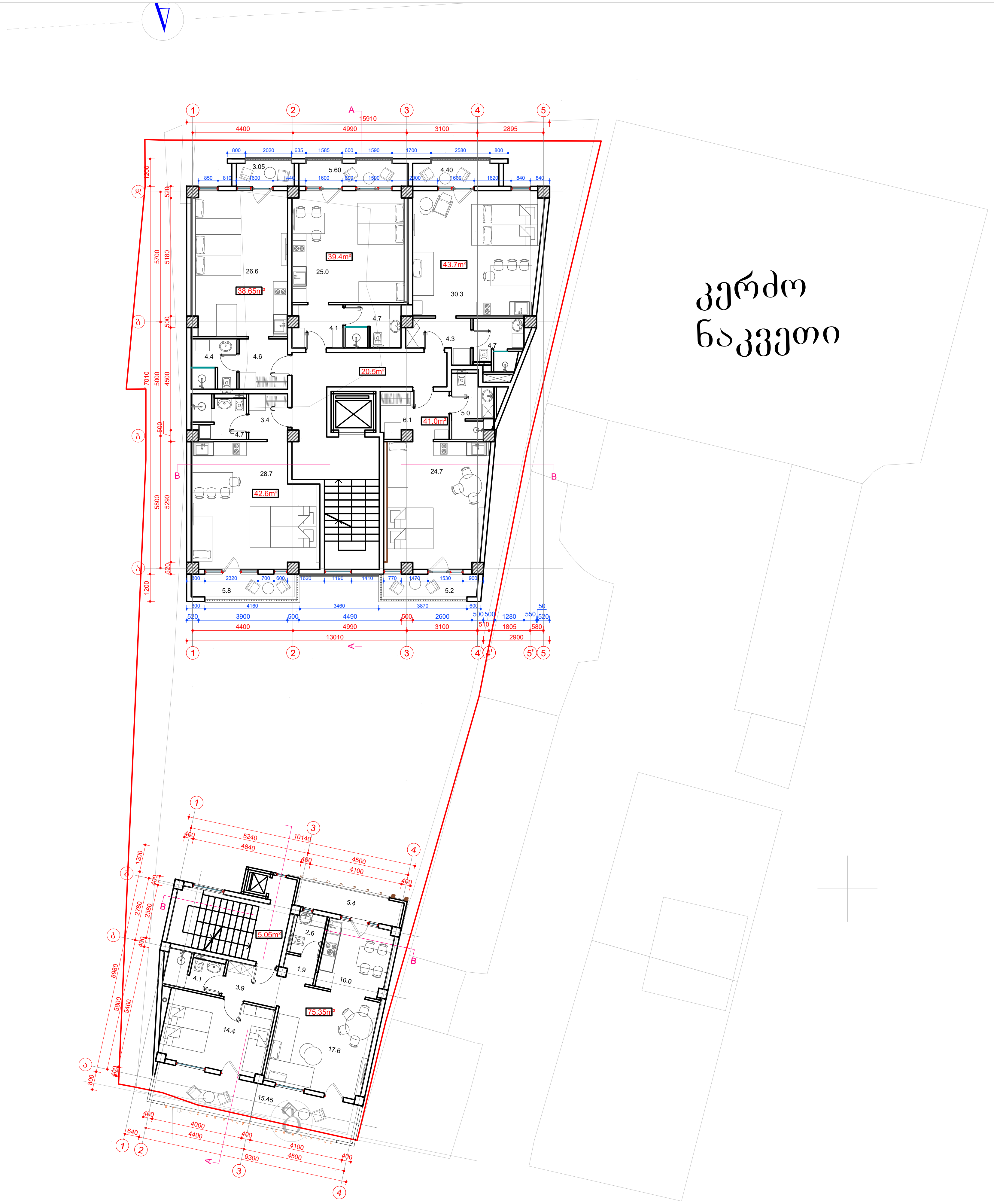

A3 M 1:200

4 სართულის გეგმა
+ 9.60 ნიშნულზე

ტექ-ეკონომიკური მახასიათებლები

სართულის საერთო ფართობი: 306.50 კვ.მ.

საცხოვრებელი ფართობი: 235.60 კვ.მ.

საზაფხულო ფართობი: 44.70 კვ.მ.

კიბის უჯრედის და ლიფტის ფართობი: 26.00 კვ.მ.

ბინის ფართობი მითითებულია საზაფხულო ფართობთან ერთად

ინდ. მეწარმე		მ. კაკანაძე
არქიტექტორი		მ. კაკანაძე
შეასრულა		მ. კაკანაძე
კონსტრუქტორი		

მისამართი. ქ. თბილისი, ქურხულის ქუჩა №2

არქიტექტურული ნაწილი

არქიტექტორ-დიზაინერი ი.მ მამუკა კაკანაძე



A 3 M 1:200

5 სართულის გეგმა + 12.80 ნიშნულზე

ტექ-ეკონომიკური მახასიათებლები

სართულის საერთო ფართობი: 306.70 კვ.მ.

საცხოვრებელი ფართობი: 181.10 კვ.მ.

საზაფხულო ფართობი: 24.05 კვ.მ.

კიბის უჯრედის და დერეფნის ფართობი: 20.50 კვ.მ.

ბინის ფართობი მითითებულია საზაფხულო ფართობთან ერთად

ინდ. მეწარმე	მ. კაპანაძე
არქიტექტორი	მ. კაპანაძე
შეასრულა	მ. კაპანაძე
კონსტრუქტორი	

მისამართი. ქ. თბილისი, ქურხულის ქუჩა №2

არქიტექტურული ნაწილი

MK ARCHITECTURE

არქიტექტორ-დიზაინერი ი.მ მამუკა კაპანაძე



A 3	M 1:200

გადახურვის გეგმა

ტექ-ეკონომიკური მახასიათებლები

გადაიხუროს რბილი გადახურვით მუქი ნაცრისფერი ტონალობის

ინდ. მეწარმე		მ. კაპანაძე
არქიტექტორი		მ. კაპანაძე
შეასრულა		მ. კაპანაძე
კონსტრუქტორი		

მისამართი. ქ. თბილისი, ქურხულის ქუჩა №2

არქიტექტურული ნაწილი

ARCHITECTURE

არქიტექტორ-დიზაინერი ი.მ მამუკა კაპანაძე