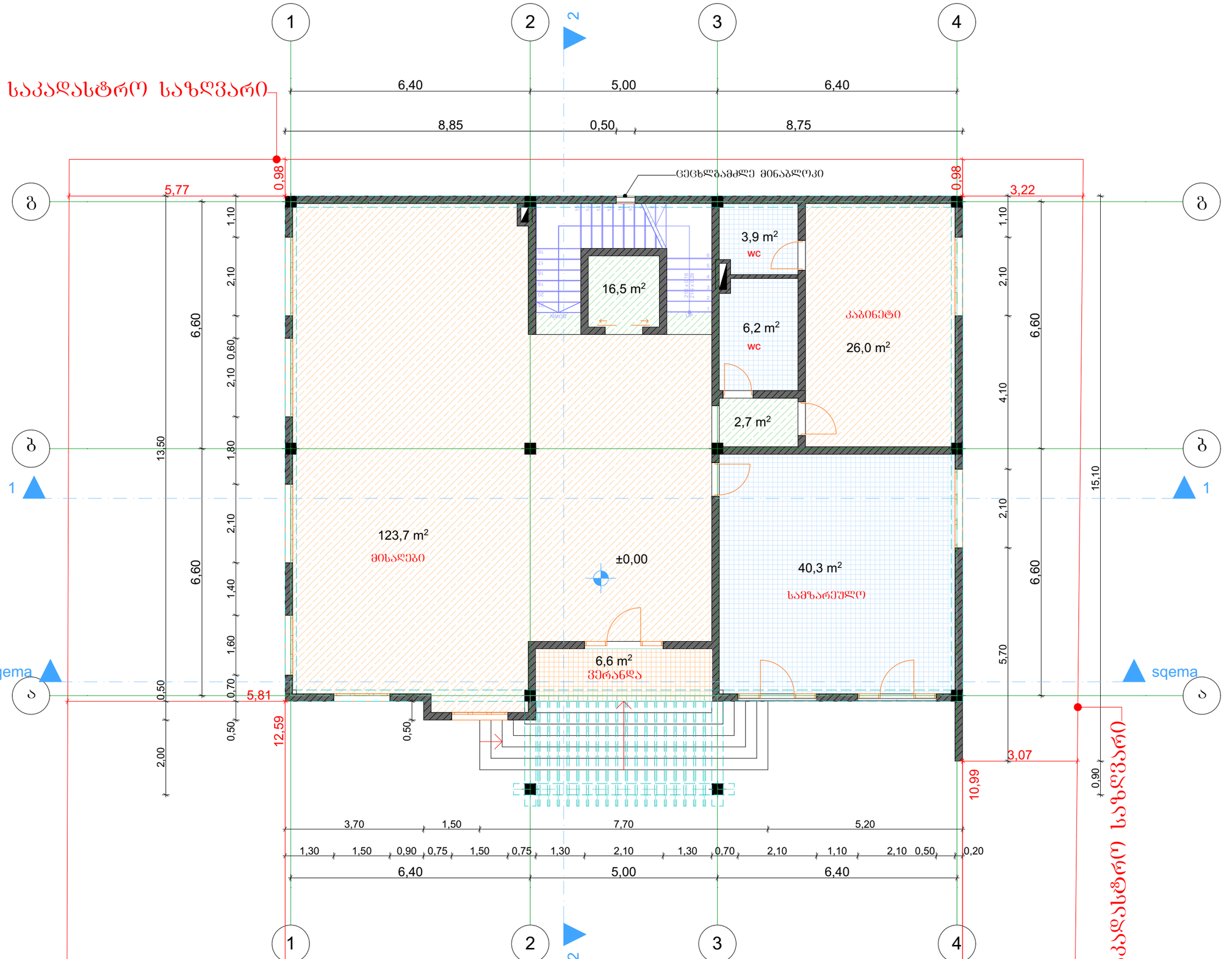

შ.პ.ს. "ბიემჯი გრუპ"
L.T.D "BMG GROUP "
ს/კ 406128239
GEORGIA SURVEY TEAM
BMG
შარტავას ქუჩა №14
598 66 70 70
557 98 08 99
groupbmg @yahoo .com

ობიექტის მისამართი	ქალაქი თბილისი, გიორგი ტერეველაძის ქუჩა №38
ნახაზის დასახელება	ბეტმა +0.00 ნიშნულზე

ტექნიკური დირექტორი		ზაზა ბასილაძე
არქიტექტორი		გიორგი ჟიჟიაძე
დაინტერესებული პირი		შპს ბესო ბილდერ ინტერნეშენალ კომპანი
მასშტაბი		ფორმატი A-3
თარიღი	2018წ.	

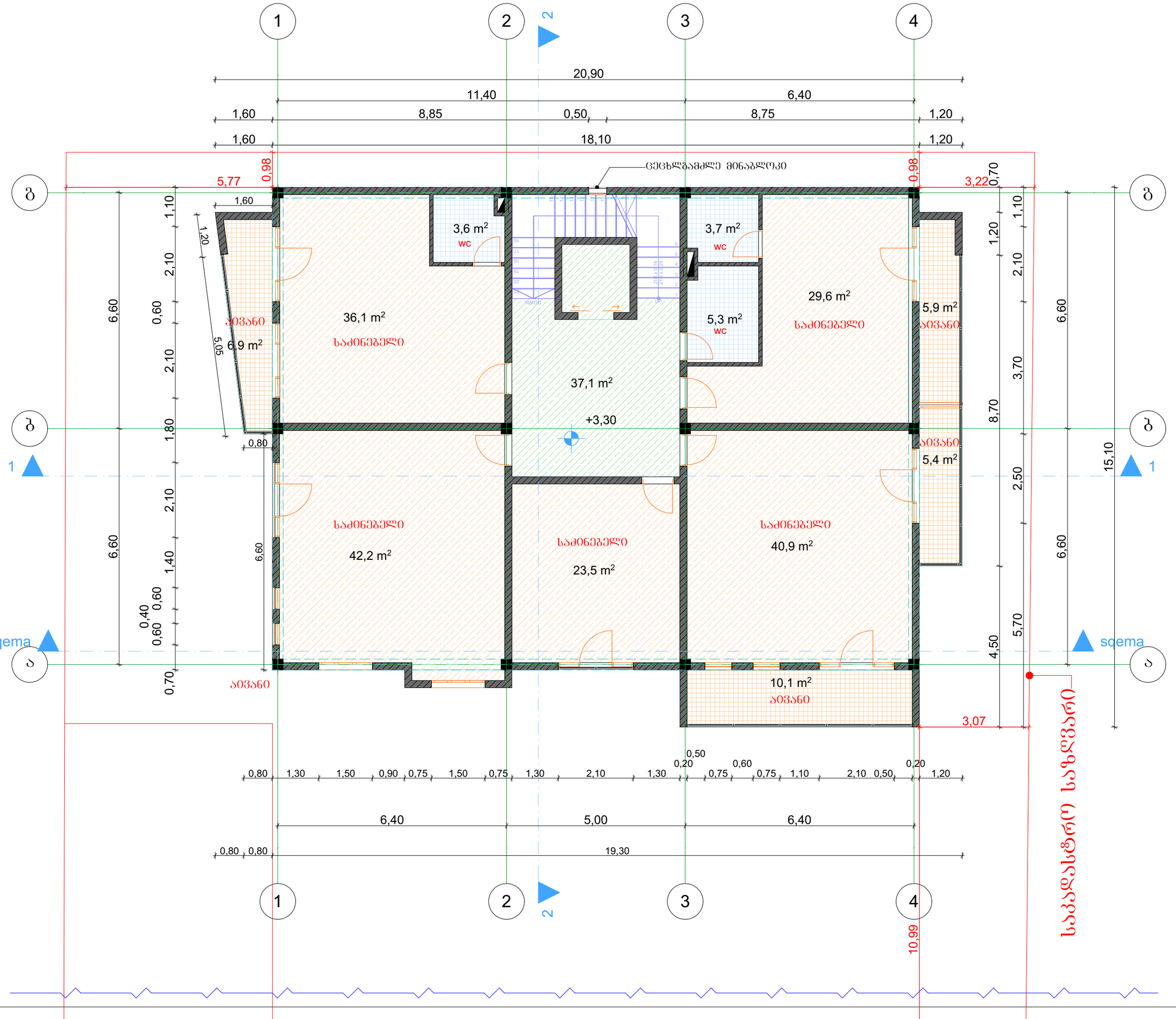

შ.პ.ს. "ბიემჯი ბრუპ"
L.T.D "BMG GROUP "
ს/კ 406128239
GEORGIA SURVEY TEAM
BMG
შარტავას ქუჩა №14
598 66 70 70
557 98 08 99
groupbmg @yahoo .com

ობიექტის მისამართი	ქალაქი თბილისი, გიორგი ტერეველაძის ქუჩა №38
ნახაზის დასახელება	გეგმა +3.30 ნიშნულზე

ტექნიკური დირექტორი		ზაზა ბასილაძე
არქიტექტორი		გიორგი ჟიუშიძე
დაინტერესებული პირი		შპს ბესთ ბილდერ ინტერნეშენალ კომპანი
მასშტაბი		ფურცელი A-3
თარიღი	2018წ.	

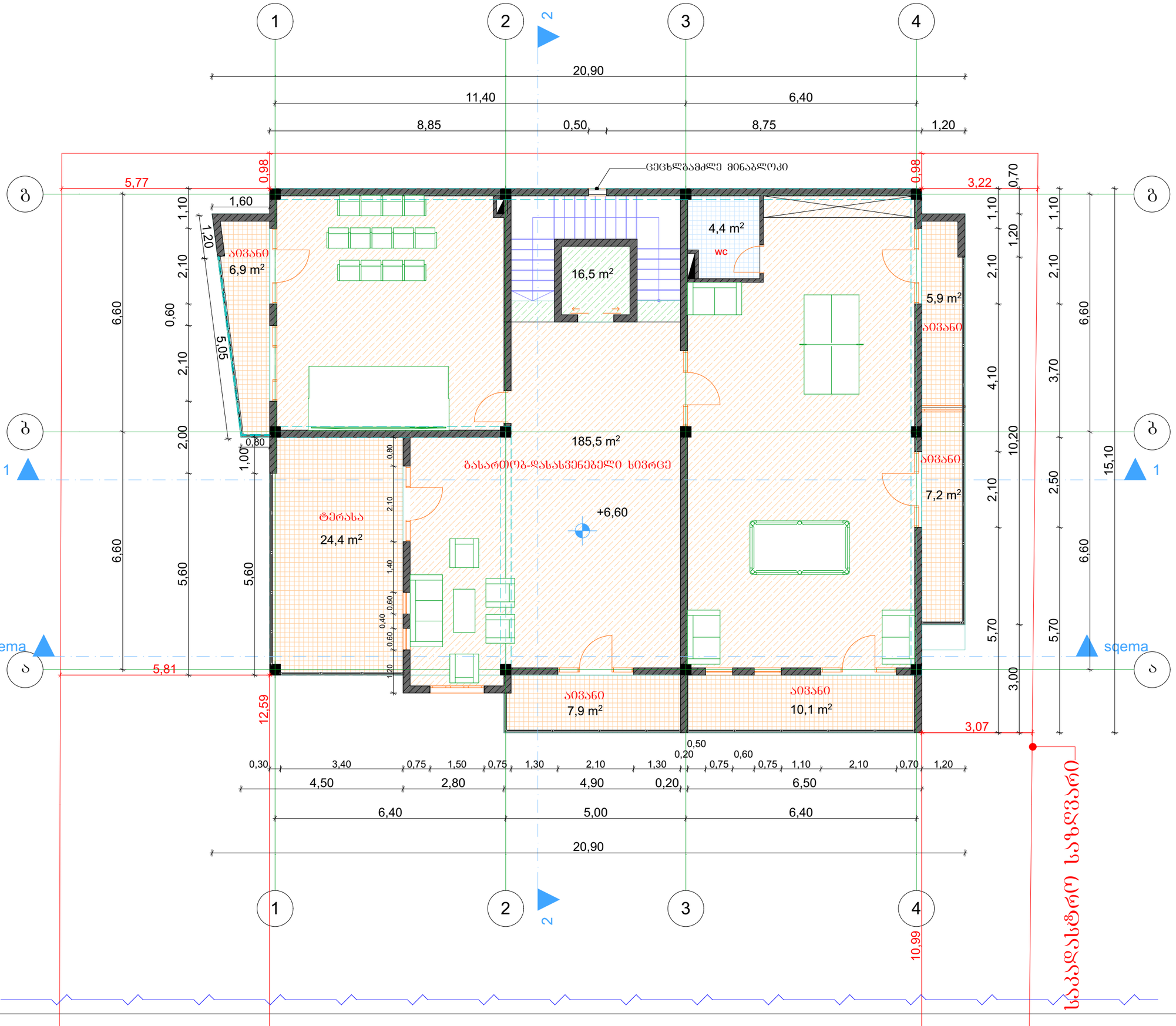

შ.პ.ს. "ბიემჯი ბრუპ"
L.T.D "BMG GROUP "
ს/კ 406128239
შარტავას ქუჩა №14
598 66 70 70
557 98 08 99
groupbmg @yahoo .com

ობიექტის მისამართი	ქალაქი თბილისი, ბიორგი ტერევერკოს ქუჩა №38
ნახაზის დასახელება	ბებმა +6.60 ნიშნულზე

ტექნიკური დირექტორი		ზაზა ბასილაძე
არქიტექტორი		ბიორგი ქიფშიძე
დაინტერესებული პირი		შპს ბესთ ბილდერ ინტერნეშენალ კომპანი
მასშტაბი		ფურცელი A-3
თარიღი	2018წ.	

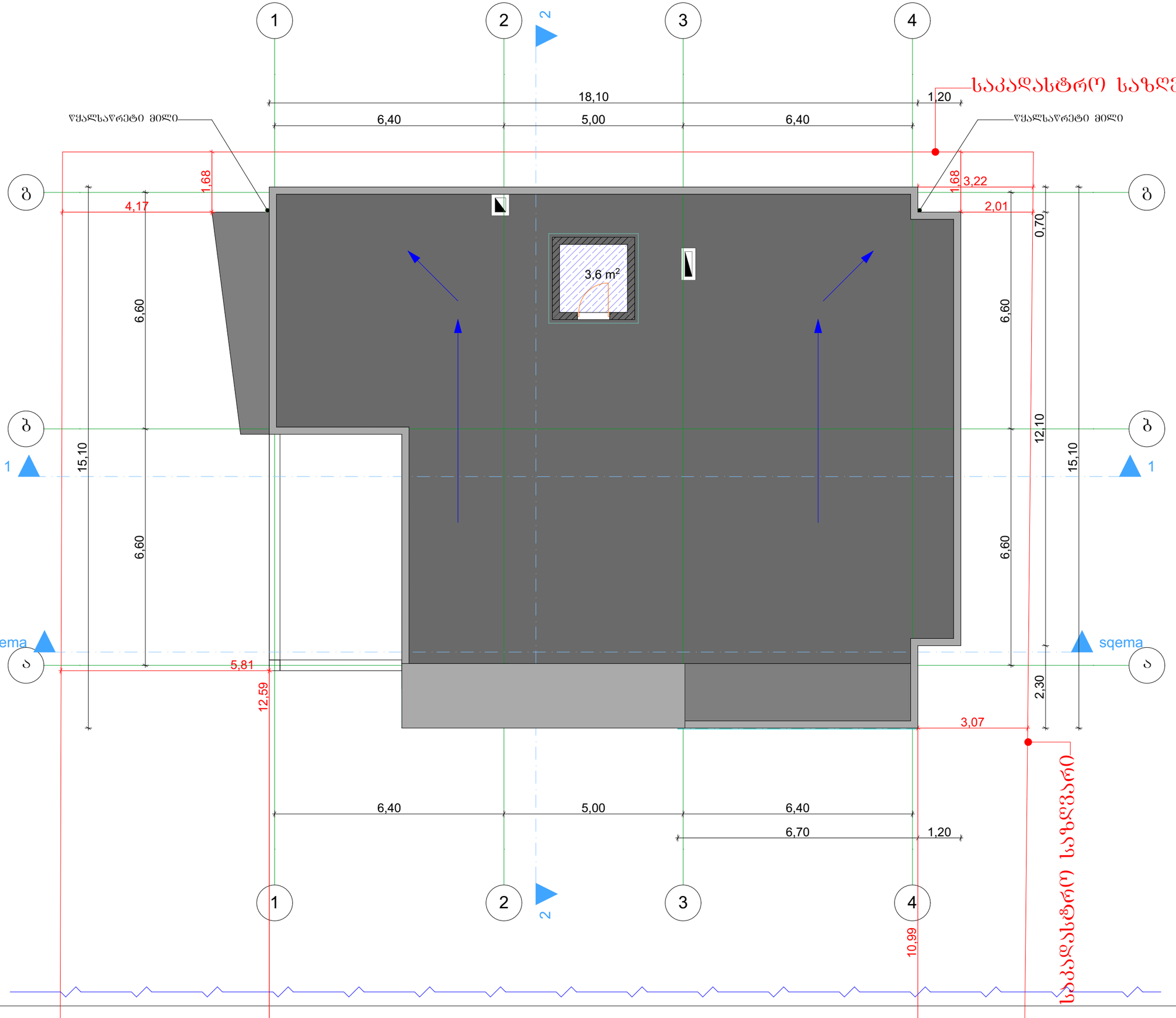

შ.პ.ს. "ბიემჯი ბრუპ"
L.T.D "BMG GROUP "
ს/კ 406128239
შარტავას ქუჩა №14
598 66 70 70
557 98 08 99
groupbmg @yahoo .com

ობიექტის მისამართი	ქალაქი თბილისი, ბიორგი ტერევერკოს ქუჩა №38
ნახაზის დასახელება	სახურავის გეგმა

ტექნიკური დირექტორი		ზაზა ბასილაძე
არქიტექტორი		ბიორგი ყიფშიძე
დაინტერესებული პირი		შპს ბესთ ბილდერ ინტერნეშენალ კომპანი
მასშტაბი		ფურცელი A-3
თარიღი	2018წ.	