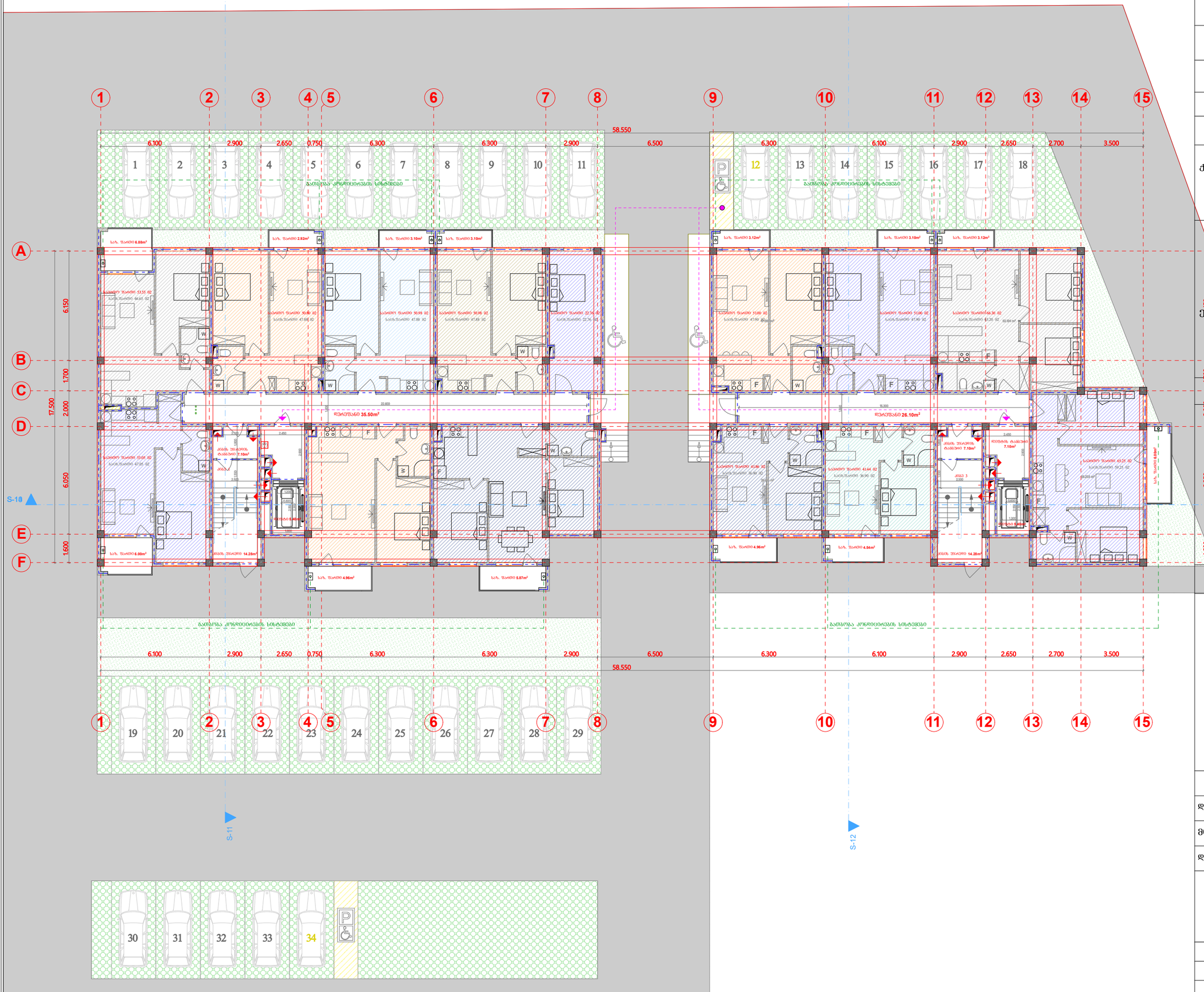

A-3	მასშ. 1:100

პროექტი:

მრავალბინიანი საცხოვრებელი სახლი

მისამართი:

ქ.თბილისი, ვარკეთილი 2- სა და ვაზისუბნის ავტოგზებელ რაიონებს შორის, (ნაკვეთი №14/140)

A

შეამოწმა: შენობა ნაგებობის უსაფრთხოების წესების სპეციალისტი (41 დადგენილების) ემსპერტი-არქიტექტორი: ლევან ოქროპირიძე

B

C

დამკვეთი:

D

S-10

S-10

E

F

DAVIDE
Construction Company

საპროექტო ორგანიზაცია

AKHVLEDIANI
Architecture and design

თანამდებობა	გვარი	ხელმოწერა
დირექტორი	აახვლედიანი	
მთავ. არქიტექტორი	აახვლედიანი	
დაამუშავა	აახვლედიანი	

ბეგმა +-0.00 ნიშნულზე

თარიღი	2.09.2018	

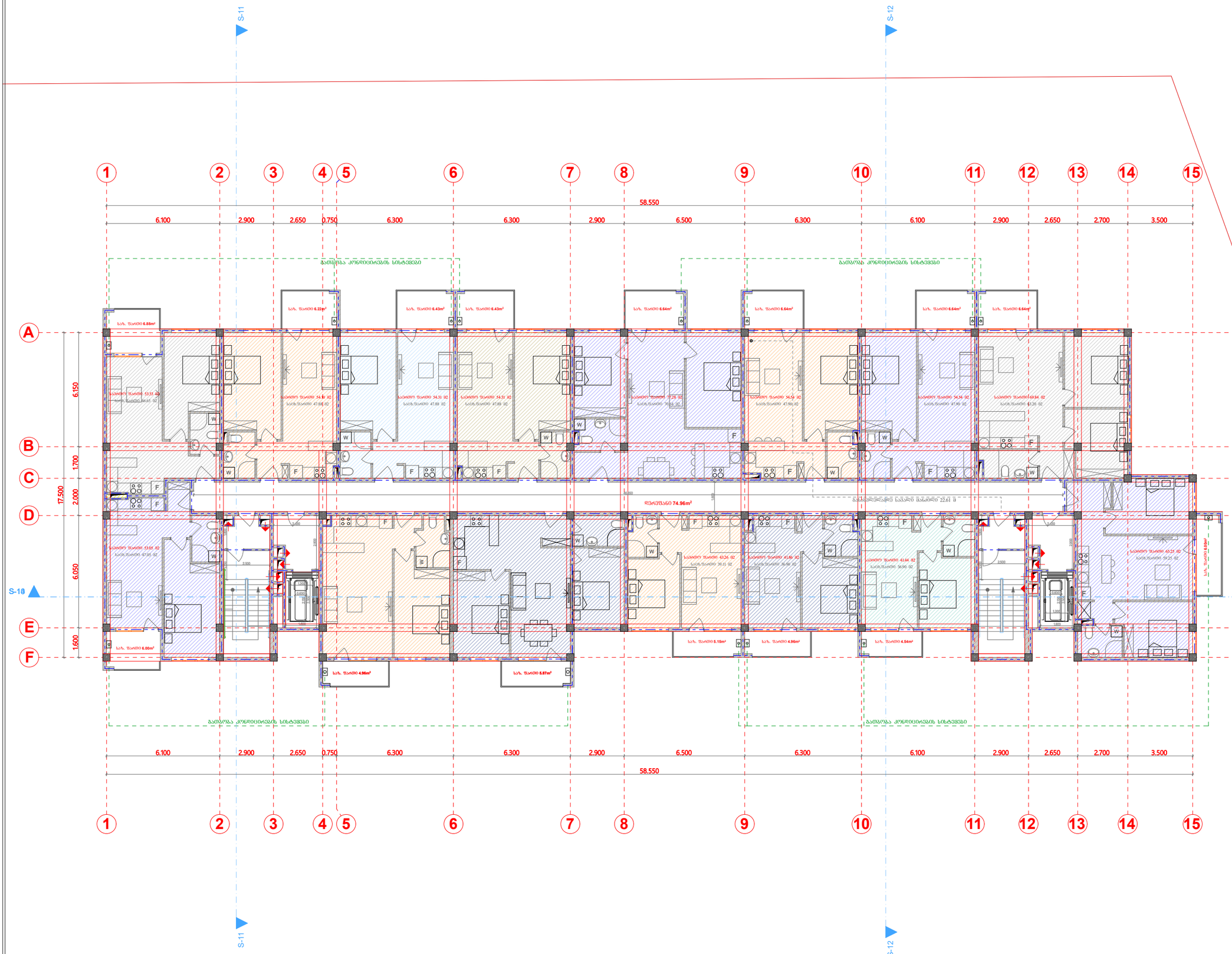

A-3	მასშ. 1:100

პროექტი:

მრავალბინიანი საცხოვრებელი სახლი

მისამართი:

ქ.თბილისი, ვარკეთილი 2- სა და ვაზისუბნის აცხოვრებელ რაიონებს შორის, (ნაკვეთი №14/140)

შეამოწმა: შენობა ნაგებობის უსაფრთხოების წესების სპეციალისტი (41 დადგენილების) ექსპერტი-არქიტექტორი: ლევან ოქროპირიძე

დამკვეთი:

DAVIDE
Construction Company

საპროექტო ორგანიზაცია

AKHVLEDIANI
Architecture and design

თანამდებობა	გვარი	ხელმოწერა
დირექტორი	ა.ახვლედიანი	
მთავ. არქიტექტორი	ა.ახვლედიანი	
დაამუშავა	ა.ახვლედიანი	

გეგმა +3.30 ნიშნულზე

თარიღი	2.09.2018	

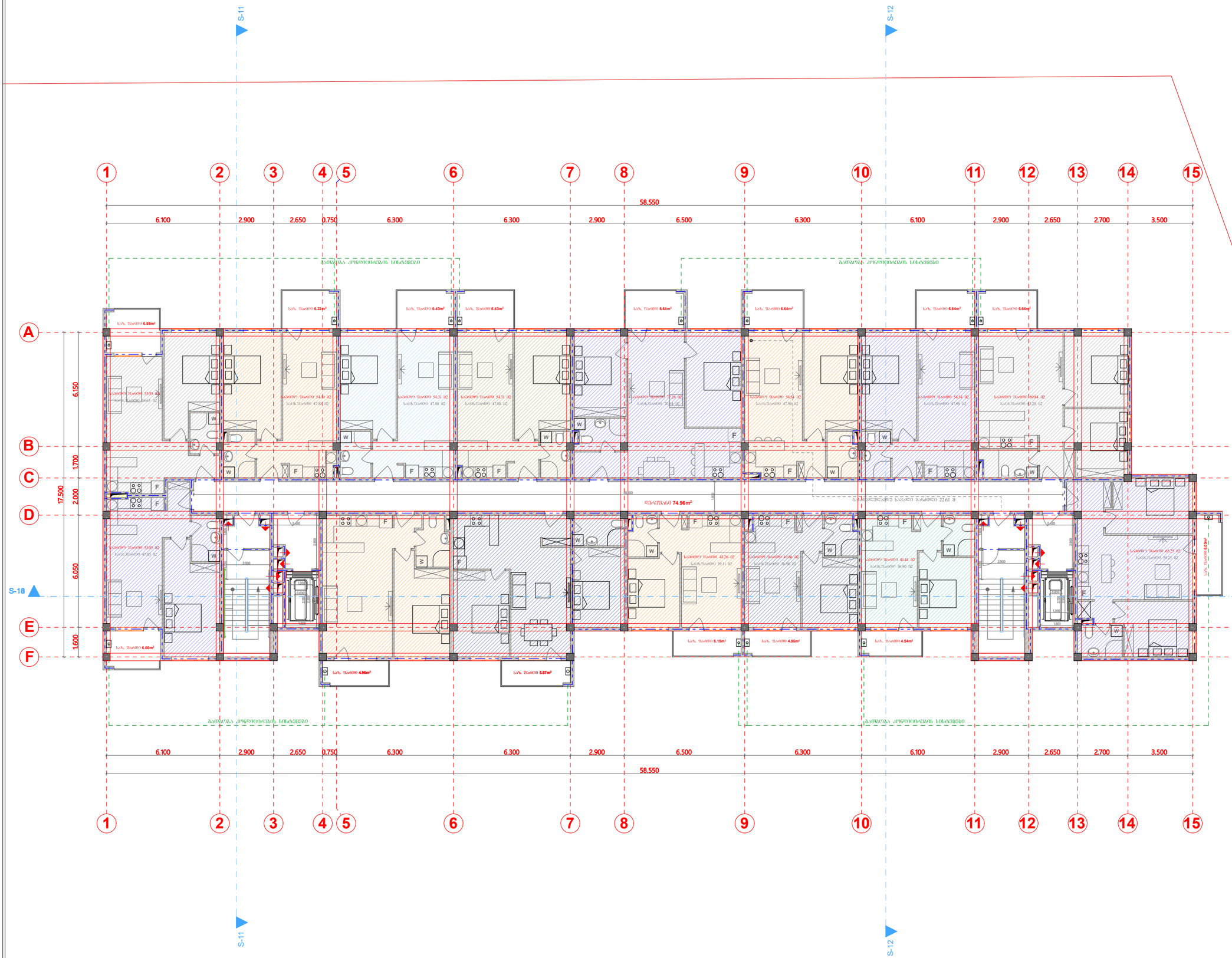

A-3

მასშ. 1:100

პროექტი:

მრავალბინიანი საცხოვრებელი სახლი

მისამართი:

ქ.თბილისი, ვარკეთილი 2- სა და ვაზისუბნის აცხოვრებელ რაიონებს შორის, (ნაკვეთი №14/140)

შეამოწმა: შენობა ნაგებობის უსაფრთხოების წესების სპეციალისტი (41 დადგენილების) ძსკვერტი-არქიტექტორი: ლევან ოქროპირიძე

დამკვეთი:

DAVIDE
Construction Company

საპროექტო ორგანიზაცია

AKHVLEDIANI
Architecture and design

თანამდებობა	გვარი	ხელმოწერა
დირექტორი	ა.ახვლედიანი	
მთავ. არქიტექტორი	ა.ახვლედიანი	
დაამუშავა	ა.ახვლედიანი	

ბეგმა +6.60 ნიშნულზე

თარიღი	2.09.2018	

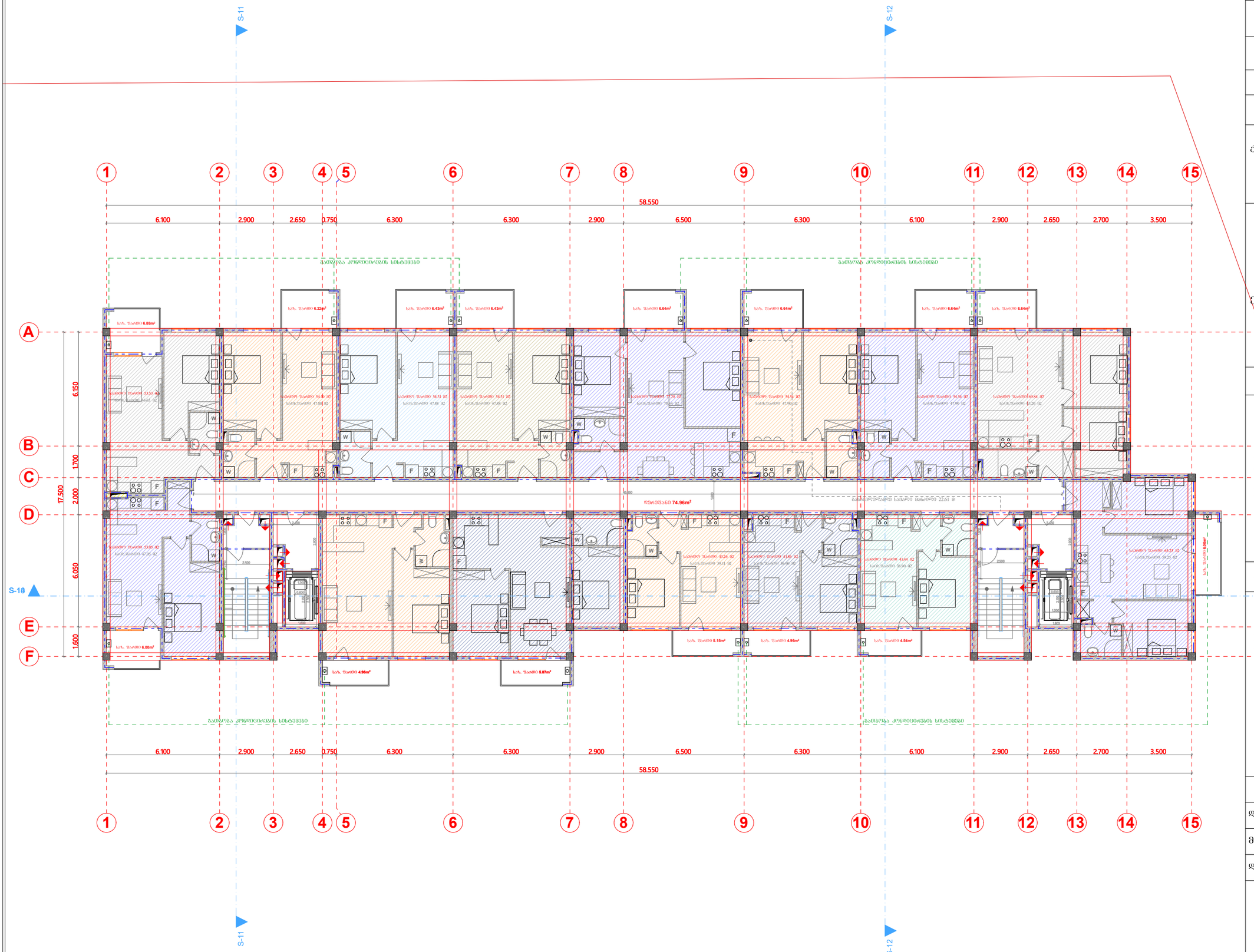

A-3

მასშ. 1:100

პროექტი:

მრავალბინიანი საცხოვრებელი სახლი

მისამართი:

ქ.თბილისი, ვარკეთილი 2- სა და ვაზისუბნის აცხოვრებელ რაიონებს შორის, (ნაკვეთი №14/140)

შეამოწმა: შენობა ნაგებობის უსაფრთხოების წესების სპეციალისტი (41 დადგენილების) უმსპერტი-არქიტექტორი: ლევან ოქროპირიძე

დამკვეთი:

DAVIDE
Construction Company

საპროექტო ორგანიზაცია

AKHVLEDIANI
Architecture and design

თანამდებობა	გვარი	ხელმოწერა
დირექტორი	ა.ახვლედიანი	
მთავ. არქიტექტორი	ა.ახვლედიანი	
დაამუშავა	ა.ახვლედიანი	

გეგმა +9.90 ნიშნულზე

თარიღი	2.09.2018	

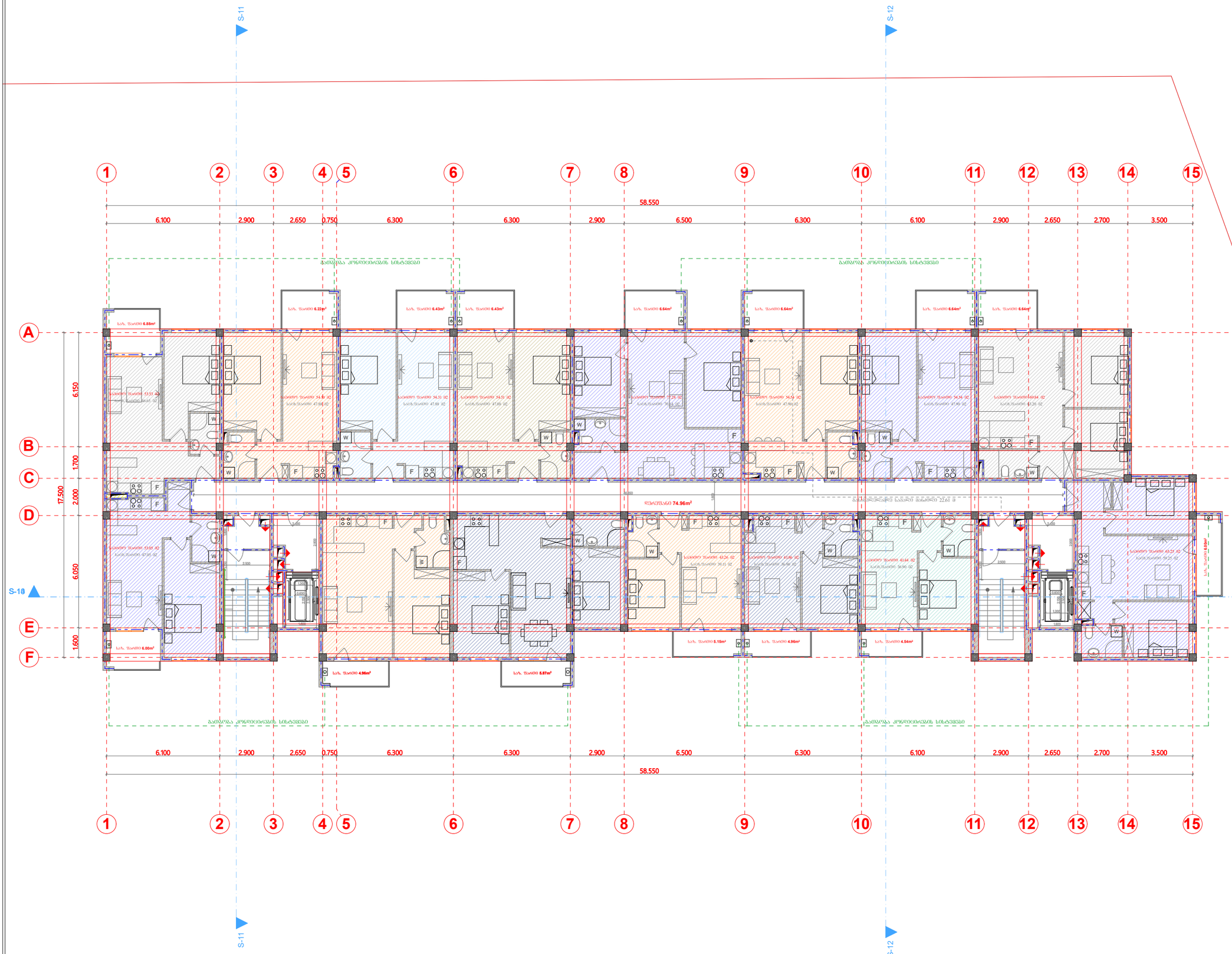

A-3	მასშ. 1:100

პროექტი:

მრავალბინიანი საცხოვრებელი სახლი

მისამართი:

ქ.თბილისი, ვარკეთილი 2- სა და ვაზისუბნის აცხოვრებელ რაიონებს შორის, (ნაკვეთი №14/140)

შეამოწმა: შენობა ნაგებობის უსაფრთხოების წესების სპეციალისტი (41 დადგენილების) უძსაერტი-არქიტექტორი: ლევან ოქროპირიძე

დამკვეთი:

DAVIDE
Construction Company

საპროექტო ორგანიზაცია

AKHVLEDIANI
Architecture and design

თანამდებობა	გვარი	ხელმოწერა
დირექტორი	ა.ახვლედიანი	
მთავ. არქიტექტორი	ა.ახვლედიანი	
დაამუშავა	ა.ახვლედიანი	

გეგმა +13.20 ნიშნულზე

თარიღი	2.09.2018	

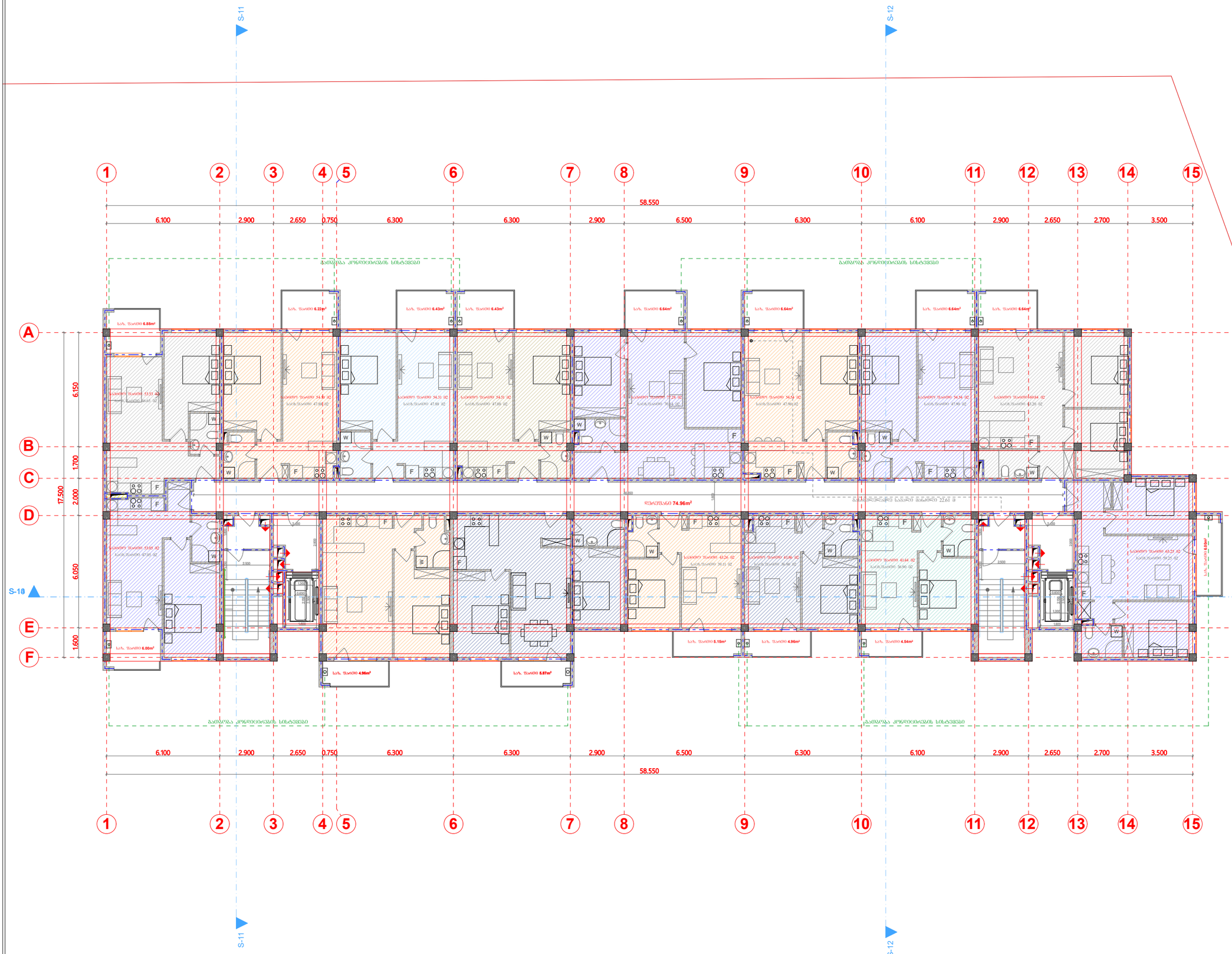

A-3	მასშ. 1:100

პროექტი:

მრავალბინიანი საცხოვრებელი სახლი

მისამართი:

ქ.თბილისი, ვარკეთილი 2- სა და ვაზისუბნის აცხოვრებელ რაიონებს შორის, (ნაკვეთი №14/140)

შეამოწმა: შენობა ნაგებობის უსაფრთხოების წესების სპეციალისტი (41 დადგენილების) უმსაერტი-არქიტექტორი: ლევან ოქროპირიძე

დამკვეთი:

DAVIDE
Construction Company

საპროექტო ორგანიზაცია

AKHVLEDIANI
Architecture and design

თანამდებობა	გვარი	ხელმოწერა
დირექტორი	ა.ახვლედიანი	
მთავ. არქიტექტორი	ა.ახვლედიანი	
დაამუშავა	ა.ახვლედიანი	

გეგმა +16.50 ნიშნულზე

თარიღი	2.09.2018	

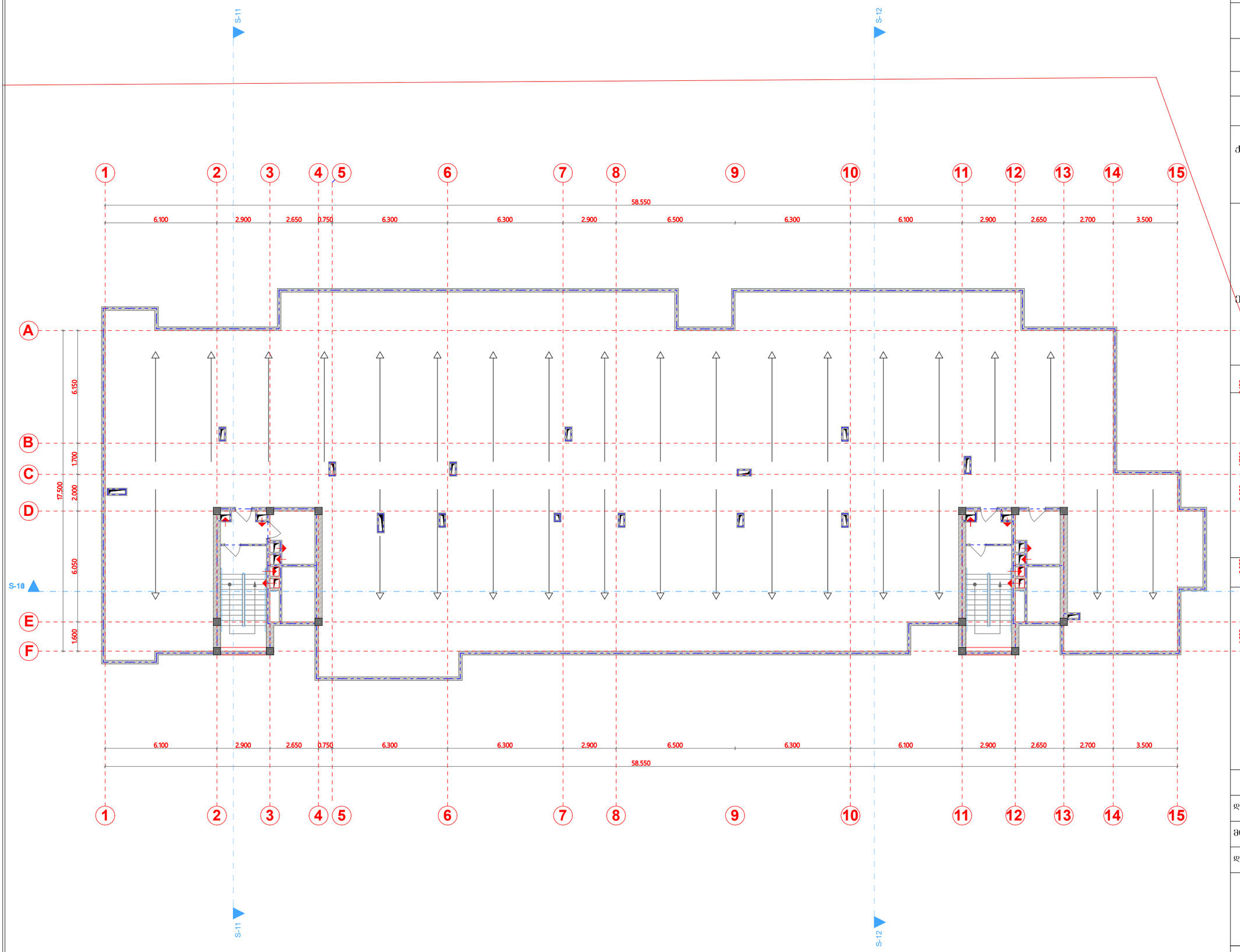

A-3	მას'შ. 1:100

პროექტი:

მრავალბინიანი საცხოვრებელი სახლი

მისამართი:

ქ.თბილისი, ვარკეთილი 2- სა და ვაზისუბნის აცხოვრებულ რაიონებს შორის, (ნაკვეთი №14/140)

შეამოწმა: შენობა ნაგებობის უსაფრთხოების წესების სპეციალისტი (41 დადგენილების) ექსპერტი-არქიტექტორი: ლევან ოქროპირიძე

დამკვეთი:

DAVIDE
Construction Company

საპროექტო ორგანიზაცია

AKHVLEDIANI
Architecture and design

თანამდებობა	გვარი	ხელმოწერა
დირექტორი	ა.ახვლედიანი	
მთავ. არქიტექტორი	ა.ახვლედიანი	
დაამუშავა	ა.ახვლედიანი	

გეგმა +19.80 ნიშნულზე

თარიღი	2.09.2018	

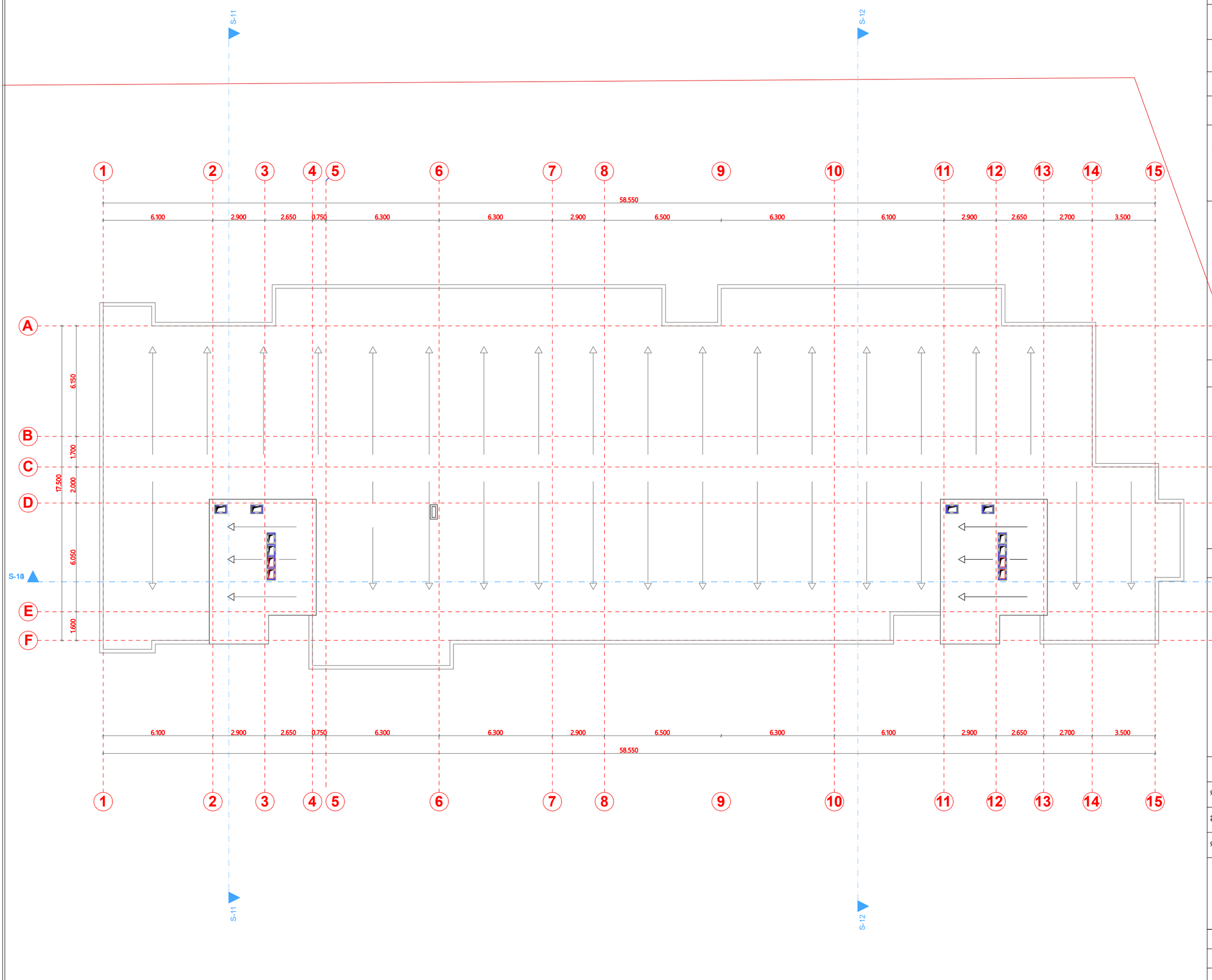

A-3	მას'შ. 1:100

პროექტი:

მრავალბინიანი საცხოვრებელი სახლი

მისამართი:

ქ.თბილისი, ვარკეთილი 2- სა და ვაზისუბნის აცხოვრებელ რაიონებს შორის, (ნაკვეთი №14/140)

შეამოწმა: შენობა ნაგებობის უსაფრთხოების წესების სპეციალისტი (41 დადგენილების) ექსპერტი-არქიტექტორი: ლევან ოქროპირიძე

დამკვეთი:

DAVIDE
Construction Company

საპროექტო ორგანიზაცია

AKHVLEDIANI
Architecture and design

თანამდებობა	გვარი	ხელმოწერა
დირექტორი	ა.ახვლედიანი	
მთავ. არქიტექტორი	ა.ახვლედიანი	
დაამუშავა	ა.ახვლედიანი	

გეგმა +23.10 ნიშნულზე

თარიღი	2.09.2018	

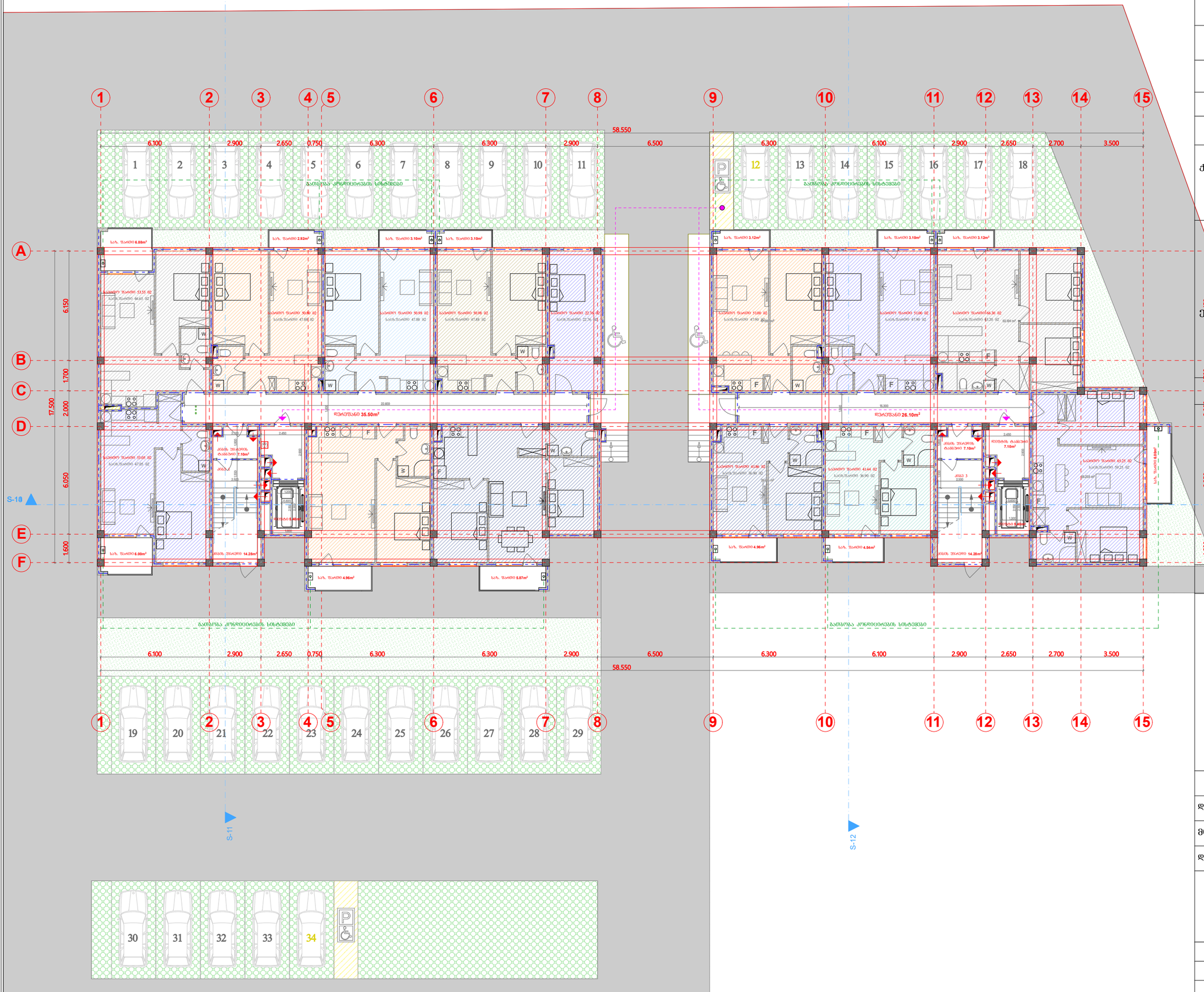

A-3	მასშ. 1:100

პროექტი:

მრავალბინიანი საცხოვრებელი სახლი

მისამართი:

ქ.თბილისი, ვარკეთილი 2- სა და ვაზისუბნის ავტოგზებელ რაიონებს შორის, (ნაკვეთი №14/140)

A

შეამოწმა: შენობა ნაგებობის უსაფრთხოების წესების სპეციალისტი (41 დადგენილების) ემსპერტი-არქიტექტორი: ლევან ოქროპირიძე

B

C

დამკვეთი:

D

S-10

S-10

E

F

DAVIDE
Construction Company

საპროექტო ორგანიზაცია

AKHVLEDIANI
Architecture and design

თანამდებობა	გვარი	ხელმოწერა
დირექტორი	აახვლედიანი	
მთავ. არქიტექტორი	აახვლედიანი	
დაამუშავა	აახვლედიანი	

ბეგმა +-0.00 ნიშნულზე

თარიღი	2.09.2018	

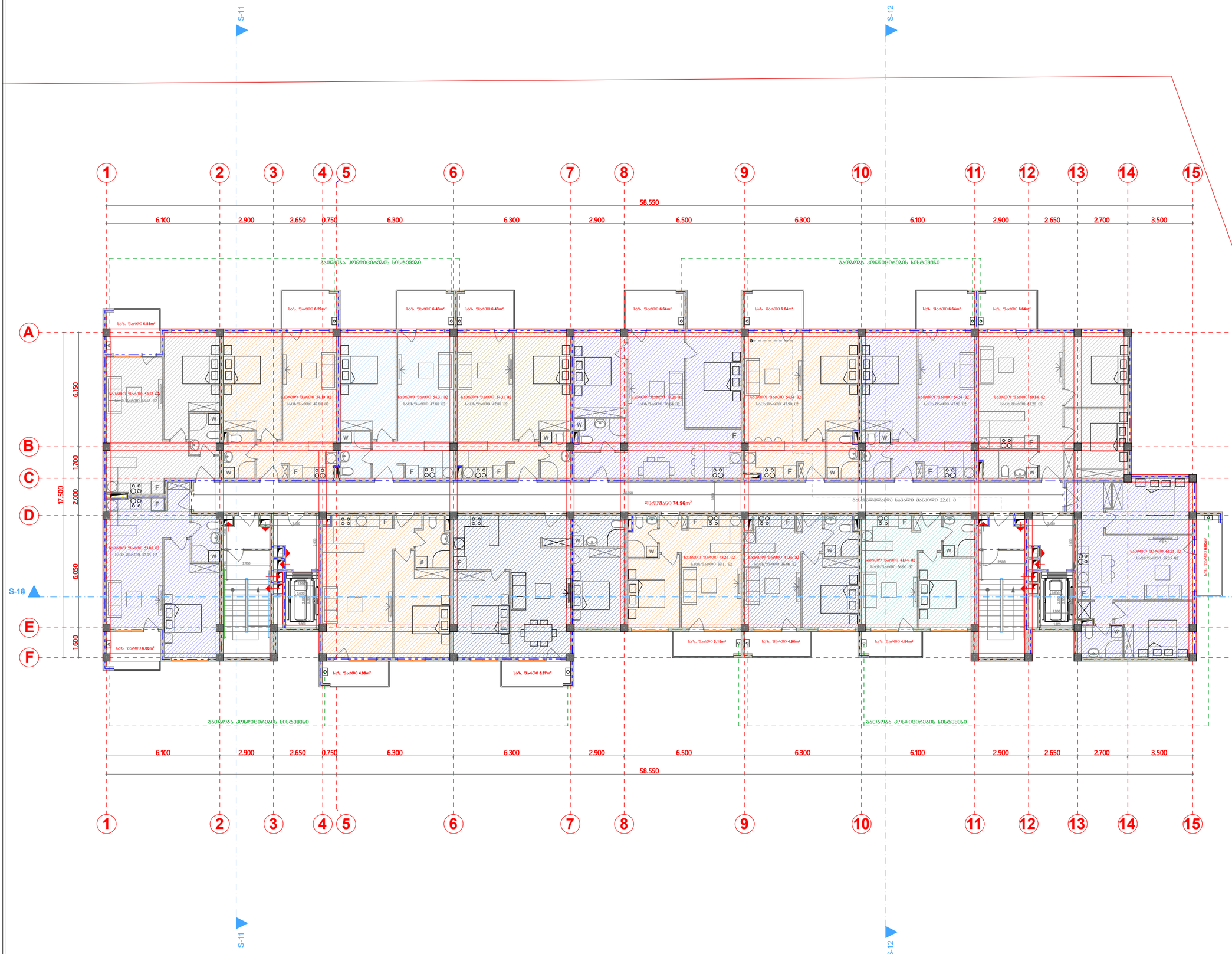

A-3	მასშ. 1:100

პროექტი:

მრავალბინიანი საცხოვრებელი სახლი

მისამართი:

ქ.თბილისი, ვარკეთილი 2- სა და ვაზისუბნის აცხოვრებელ რაიონებს შორის, (ნაკვეთი №14/140)

შეამოწმა: შენობა ნაგებობის უსაფრთხოების წესების სპეციალისტი (41 დადგენილების) ექსპერტი-არქიტექტორი: ლევან ოქროპირიძე

დამკვეთი:

DAVIDE
Construction Company

საპროექტო ორგანიზაცია

AKHVLEDIANI
Architecture and design

თანამდებობა	გვარი	ხელმოწერა
დირექტორი	ა.ახვლედიანი	
მთავ. არქიტექტორი	ა.ახვლედიანი	
დაამუშავა	ა.ახვლედიანი	

გეგმა +3.30 ნიშნულზე

თარიღი	2.09.2018	

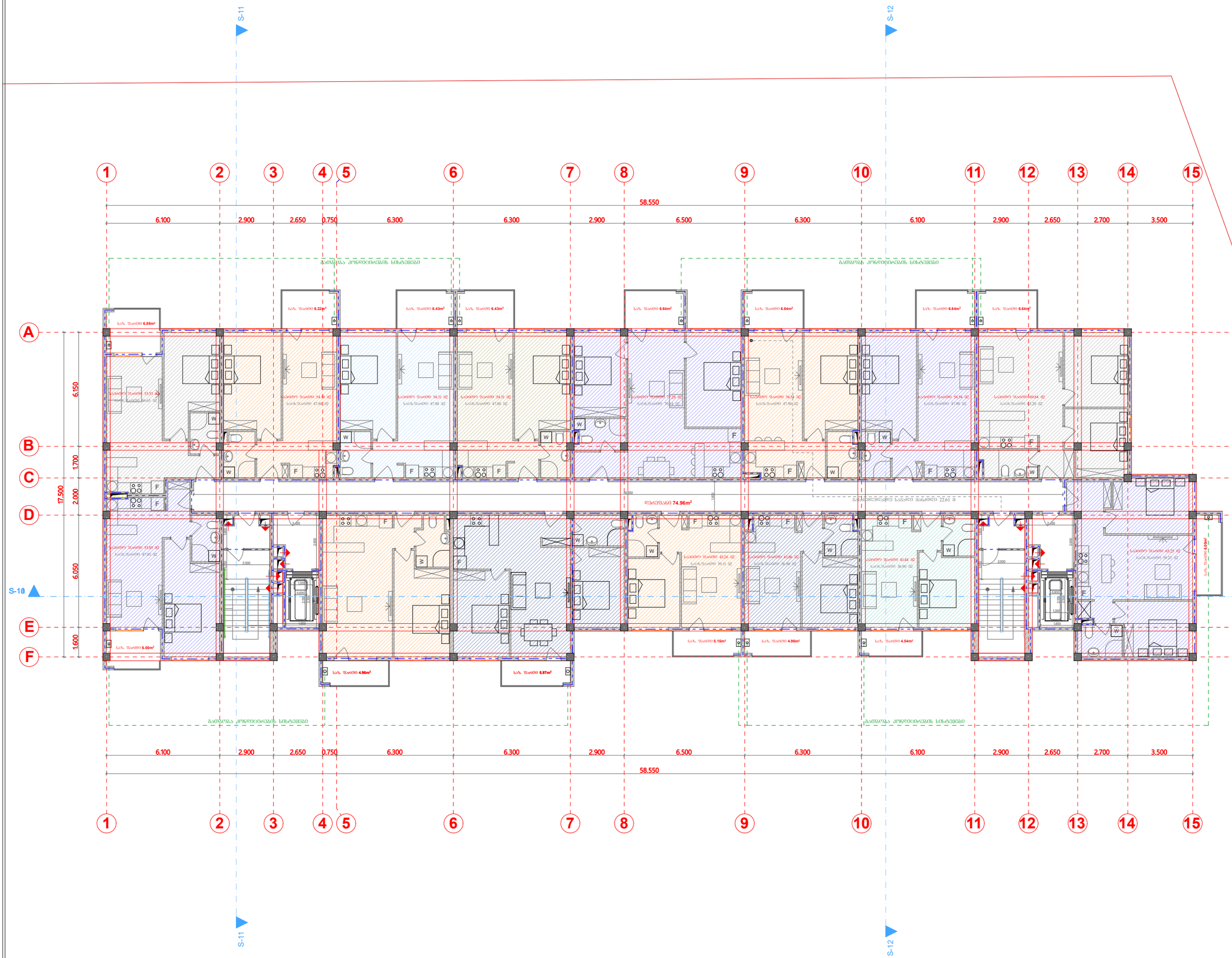

A-3

მასშ. 1:100

პროექტი:

მრავალბინიანი საცხოვრებელი სახლი

მისამართი:

ქ.თბილისი, ვარკეთილი 2- სა და ვაზისუბნის აცხოვრებელ რაიონებს შორის, (ნაკვეთი №14/140)

შეამოწმა: შენობა ნაგებობის უსაფრთხოების წესების სპეციალისტი (41 დადგენილების) ძსკვერტი-არქიტექტორი: ლევან ოქროპირიძე

დამკვეთი:

DAVIDE
Construction Company

საპროექტო ორგანიზაცია

AKHVLEDIANI
Architecture and design

თანამდებობა	გვარი	ხელმოწერა
დირექტორი	ა.ახვლედიანი	
მთავ. არქიტექტორი	ა.ახვლედიანი	
დაამუშავა	ა.ახვლედიანი	

ბეგმა +6.60 ნიშნულზე

თარიღი	2.09.2018	

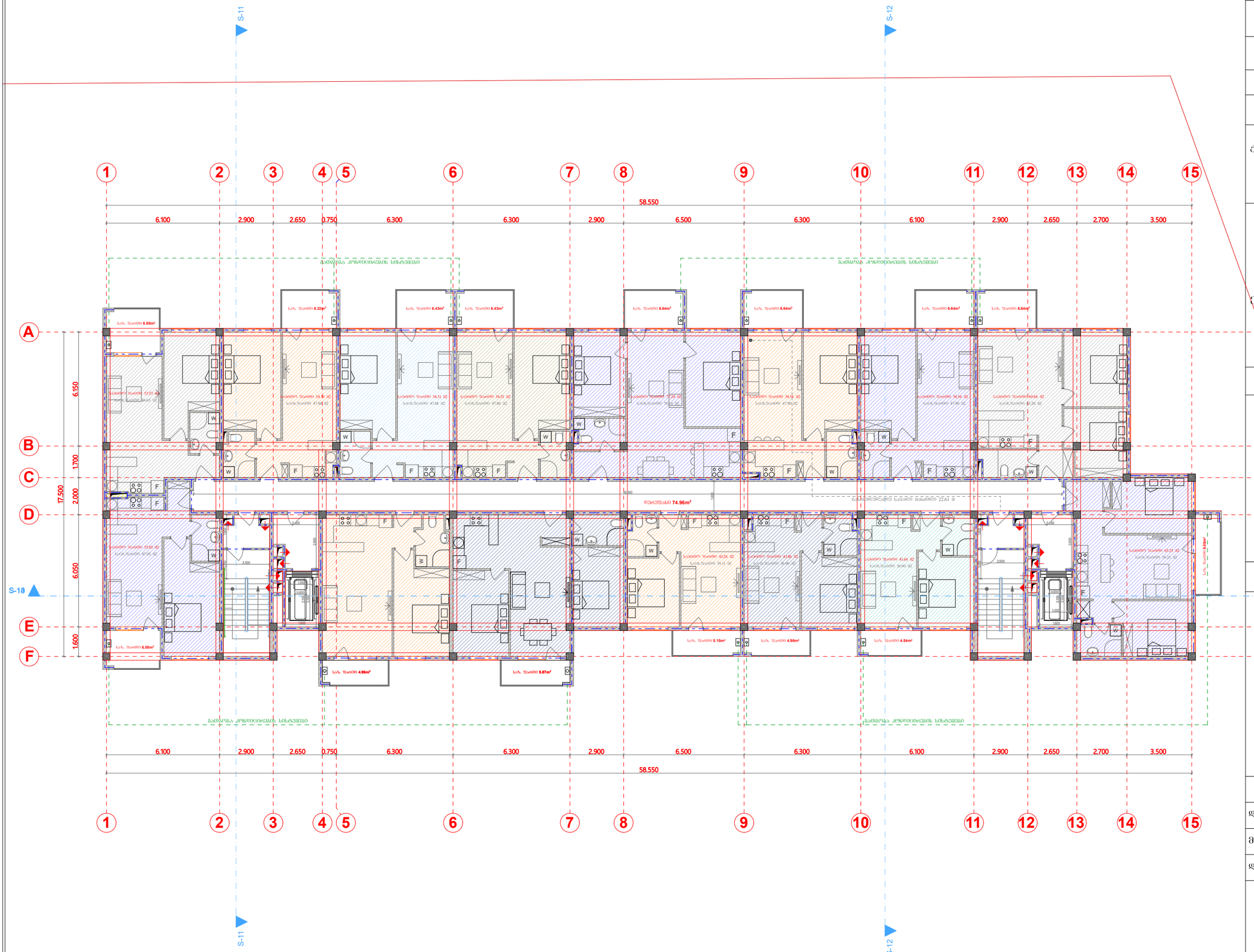

A-3

მასშ. 1:100

პროექტი:

მრავალბინიანი საცხოვრებელი სახლი

მისამართი:

ქ.თბილისი, ვარკეთილი 2- სა და ვაზისუბნის აცხოვრებელ რაიონებს შორის, (ნაკვეთი №14/140)

შეამოწმა: შენობა ნაგებობის უსაფრთხოების წესების სპეციალისტი (41 დადგენილების) უმსპერტი-არქიტექტორი: ლევან ოქროპირიძე

დამკვეთი:

DAVIDE
Construction Company

საპროექტო ორგანიზაცია

AKHVLEDIANI
Architecture and design

თანამდებობა	გვარი	ხელმოწერა
დირექტორი	ა.ახვლედიანი	
მთავ. არქიტექტორი	ა.ახვლედიანი	
დაამუშავა	ა.ახვლედიანი	

გეგმა +9.90 ნიშნულზე

თარიღი	2.09.2018	

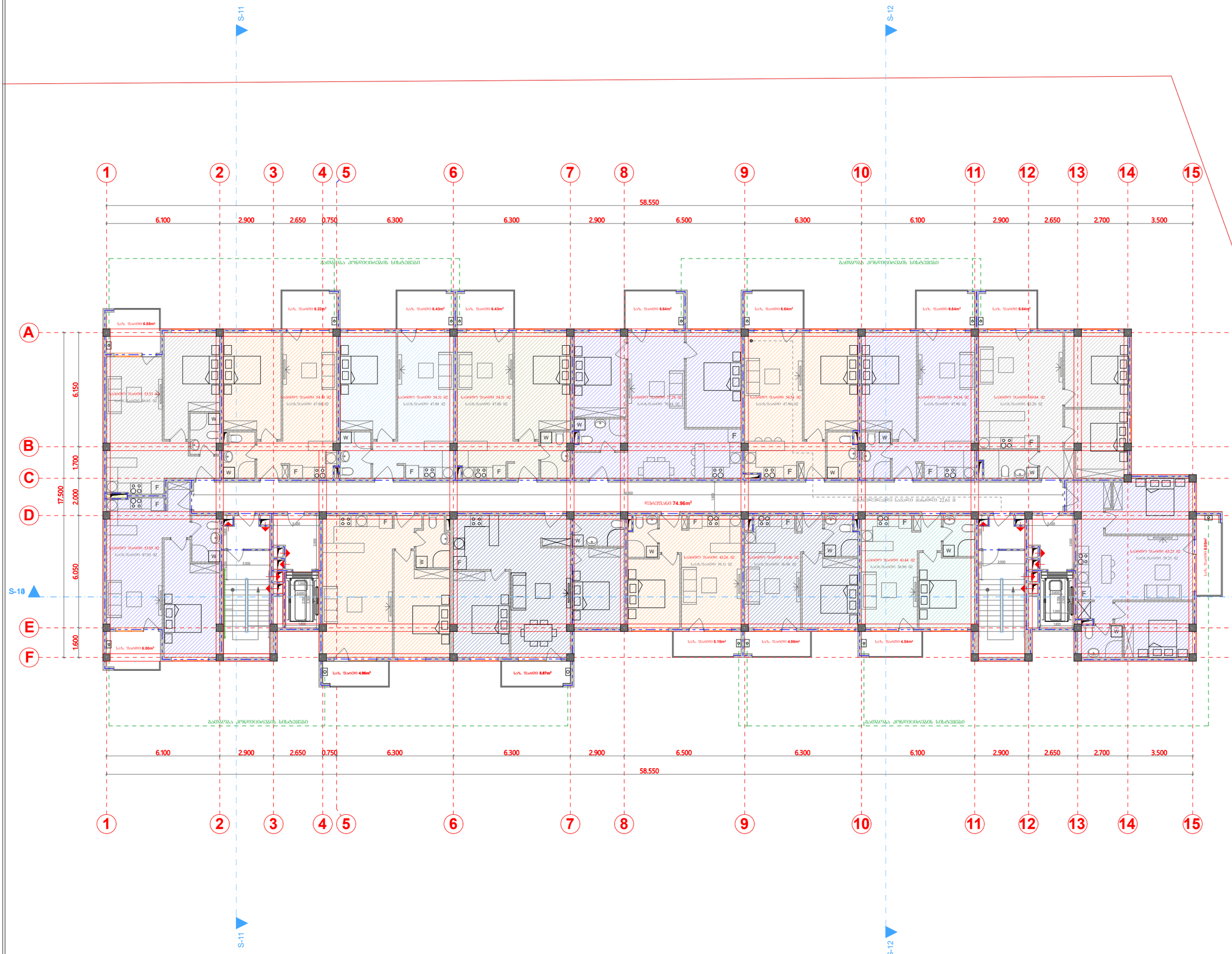

A-3	მასშ. 1:100

პროექტი:

მრავალბინიანი საცხოვრებელი სახლი

მისამართი:

ქ.თბილისი, ვარკეთილი 2- სა და ვაზისუბნის აცხოვრებელ რაიონებს შორის, (ნაკვეთი №14/140)

შეამოწმა: შენობა ნაგებობის უსაფრთხოების წესების სპეციალისტი (41 დადგენილების) უძსაერტი-არქიტექტორი: ლევან ოქროპირიძე

დამკვეთი:

DAVIDE
Construction Company

საპროექტო ორგანიზაცია

AKHVLEDIANI
Architecture and design

თანამდებობა	გვარი	ხელმოწერა
დირექტორი	ა.ახვლედიანი	
მთავ. არქიტექტორი	ა.ახვლედიანი	
დაამუშავა	ა.ახვლედიანი	

გეგმა +13.20 ნიშნულზე

თარიღი	2.09.2018	

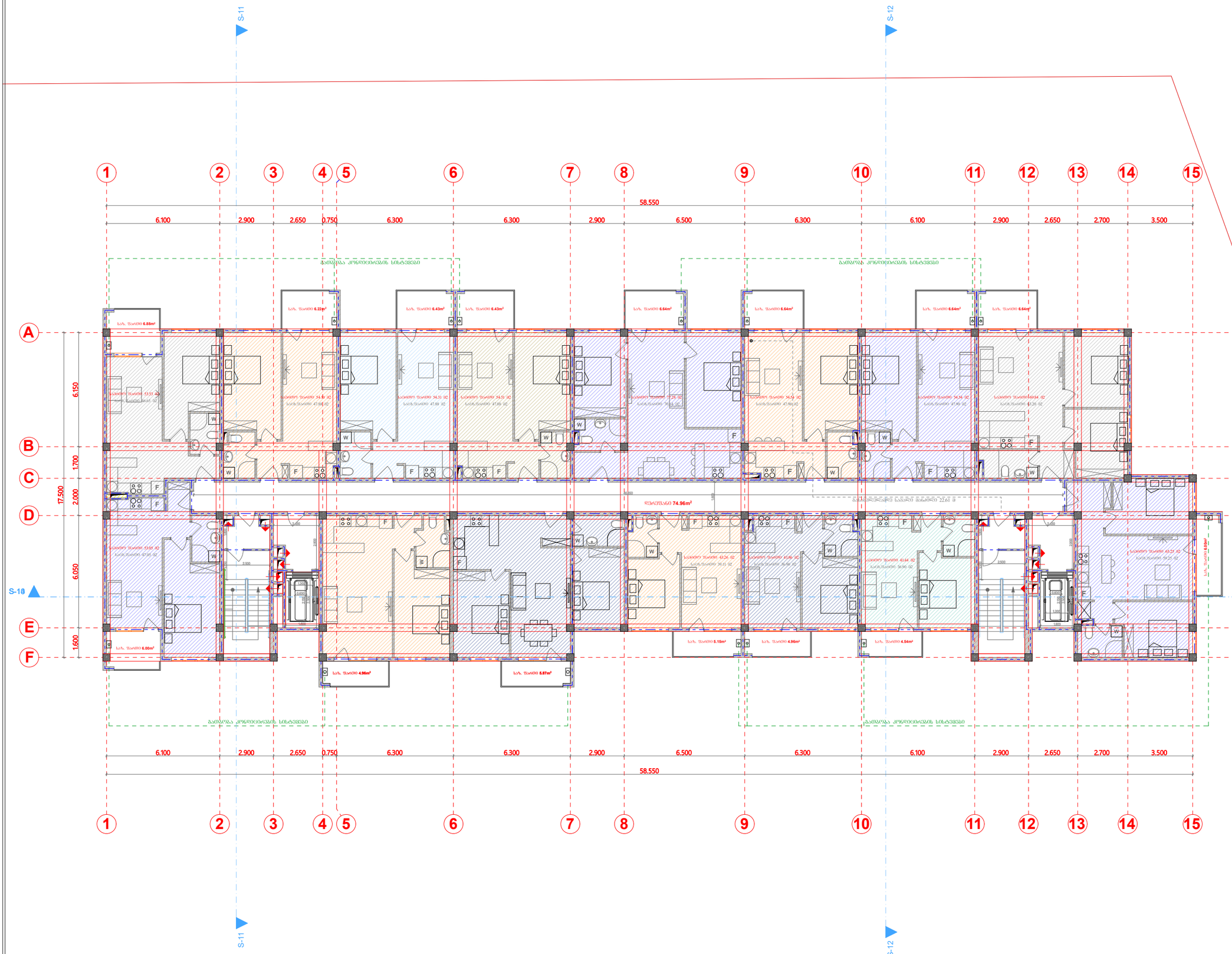

A-3	მასშ. 1:100

პროექტი:

მრავალბინიანი საცხოვრებელი სახლი

მისამართი:

ქ.თბილისი, ვარკეთილი 2- სა და ვაზისუბნის აცხოვრებელ რაიონებს შორის, (ნაკვეთი №14/140)

შეამოწმა: შენობა ნაგებობის უსაფრთხოების წესების სპეციალისტი (41 დადგენილების) უმსაერტი-არქიტექტორი: ლევან ოქროპირიძე

დამკვეთი:

DAVIDE
Construction Company

საპროექტო ორგანიზაცია

AKHVLEDIANI
Architecture and design

თანამდებობა	გვარი	ხელმოწერა
დირექტორი	ა.ახვლედიანი	
მთავ. არქიტექტორი	ა.ახვლედიანი	
დაამუშავა	ა.ახვლედიანი	

გეგმა +16.50 ნიშნულზე

თარიღი	2.09.2018	

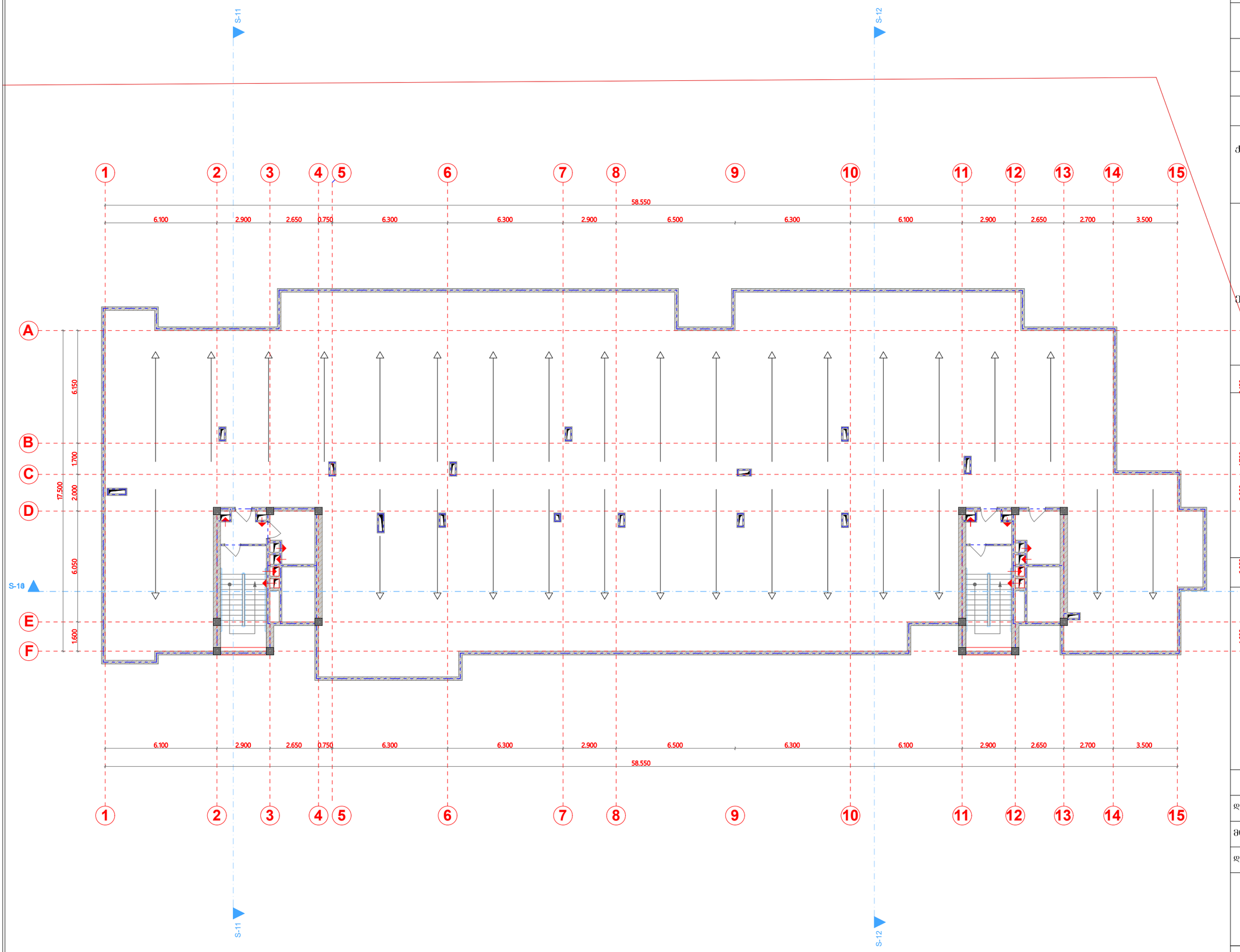

A-3	მას'შ. 1:100

პროექტი:

მრავალბინიანი საცხოვრებელი სახლი

მისამართი:

ქ.თბილისი, ვარკეთილი 2- სა და ვაზისუბნის აცხოვრებულ რაიონებს შორის, (ნაკვეთი №14/140)

შეამოწმა: შენობა ნაგებობის უსაფრთხოების წესების სპეციალისტი (41 დადგენილების) ექსპერტი-არქიტექტორი: ლევან ოქროპირიძე

დამკვეთი:

DAVIDE
Construction Company

საპროექტო ორგანიზაცია

AKHVLEDIANI
Architecture and design

თანამდებობა	გვარი	ხელმოწერა
დირექტორი	ა.ახვლედიანი	
მთავ. არქიტექტორი	ა.ახვლედიანი	
დაამუშავა	ა.ახვლედიანი	

გეგმა +19.80 ნიშნულზე

თარიღი	2.09.2018	

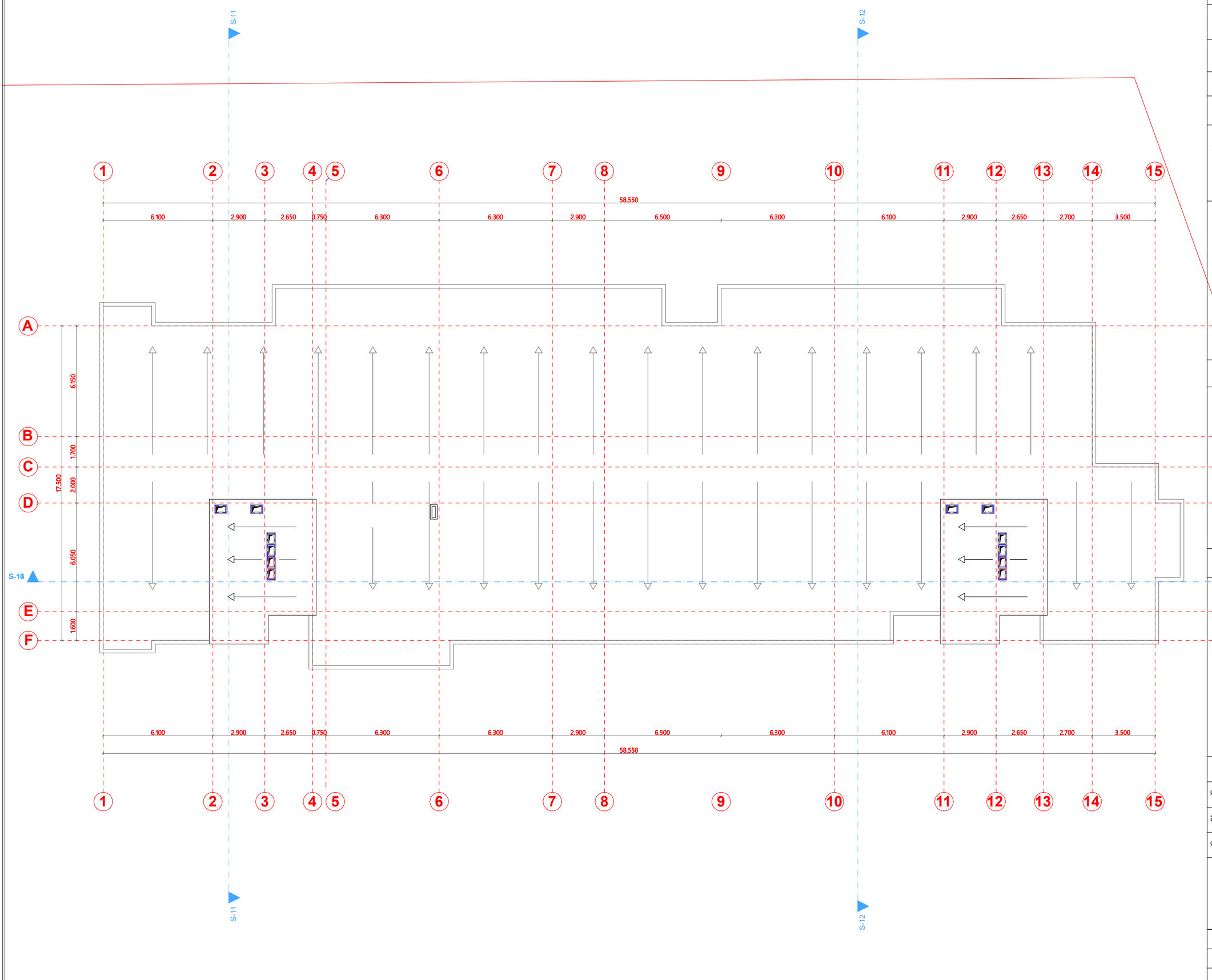

A-3	მას'შ. 1:100

პროექტი:

მრავალბინიანი საცხოვრებელი სახლი

მისამართი:

ქ.თბილისი, ვარკეთილი 2- სა და ვაზისუბნის საცხოვრებელ რაიონებს შორის, (ნაკვეთი №14/140)

შეამოწმა: შენობა ნაგებობის უსაფრთხოების წესების სპეციალისტი (41 დადგენილების) ექსპერტი-არქიტექტორი: ლევან ოქროპირიძე

დამკვეთი:

DAVIDE
Construction Company

საპროექტო ორგანიზაცია

AKHVLEDIANI
Architecture and design

თანამდებობა	გვარი	ხელმოწერა
დირექტორი	ა.ახვლედიანი	
მთავ. არქიტექტორი	ა.ახვლედიანი	
დაამუშავა	ა.ახვლედიანი	

გეგმა +23.10 ნიშნულზე

თარიღი	2.09.2018	