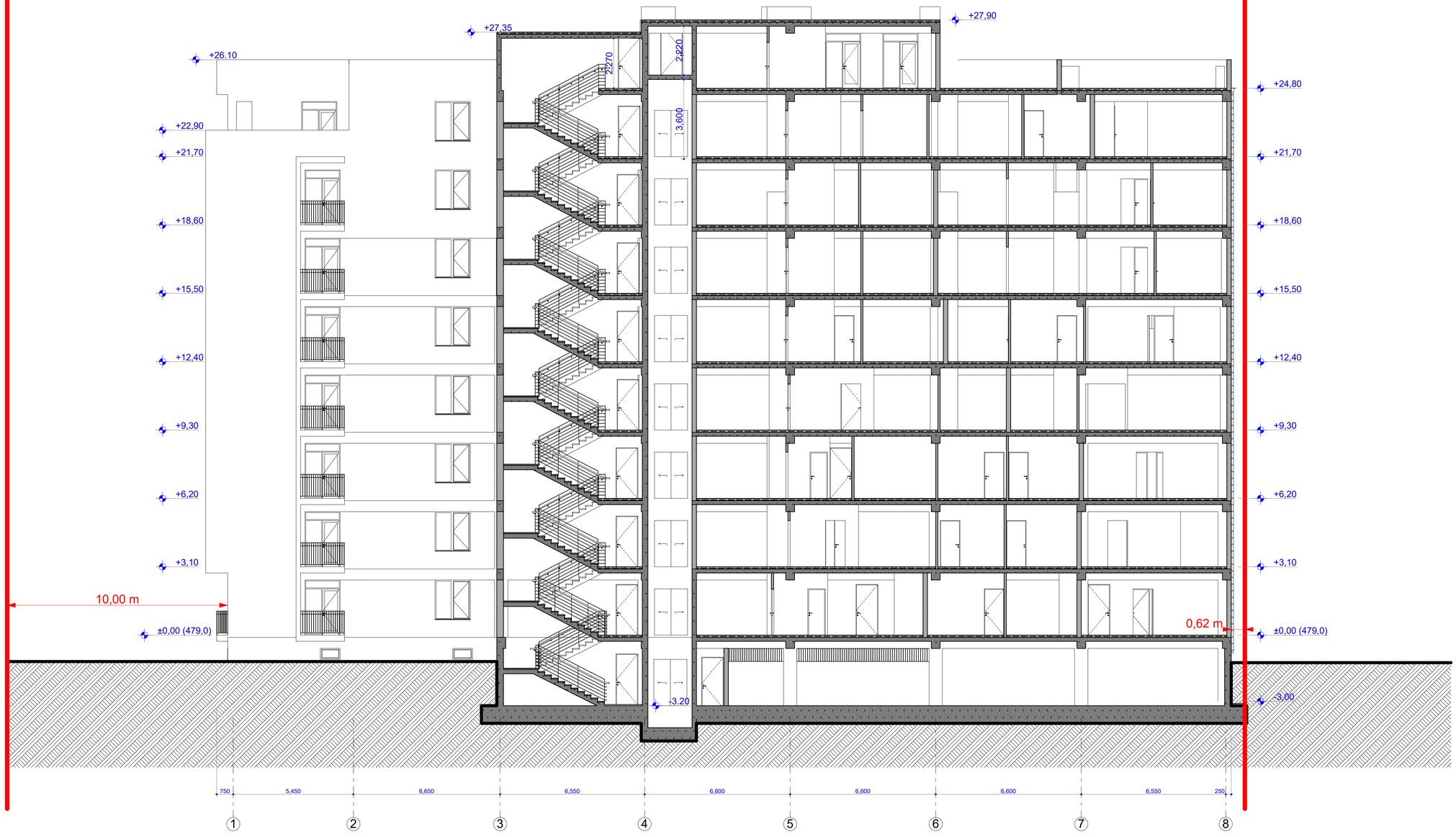

შენიშვნა
ნაკვეთის ირიბი კონფიგურაციის გამო
მანძილები საკადასტრო საზღვრებამდე
ნაჩვენებია ჭრილის ხაზის გაყოლებით

ინჟ. მეთაოდი სექციის მთავარი			მრავალფუნქციური საცხოვრებელი სახლი ქ.ქობულეთში, სოფ.ციხისძირი, ნაკვ. № 01.72.14.039.674	არქიტექტურული ნაწილი	
სპ. მუ. არქიტექტორი		ა. მიქაური		შკალის № 05/2018	
არქიტექტორი		ა. მიქაური	მჭრილი 1-1	სტადია / ფურც.	რაოდ. / მასშტ.
შემსრულა		ა. მიქაური		პროექტი პრ-19	29 1:100

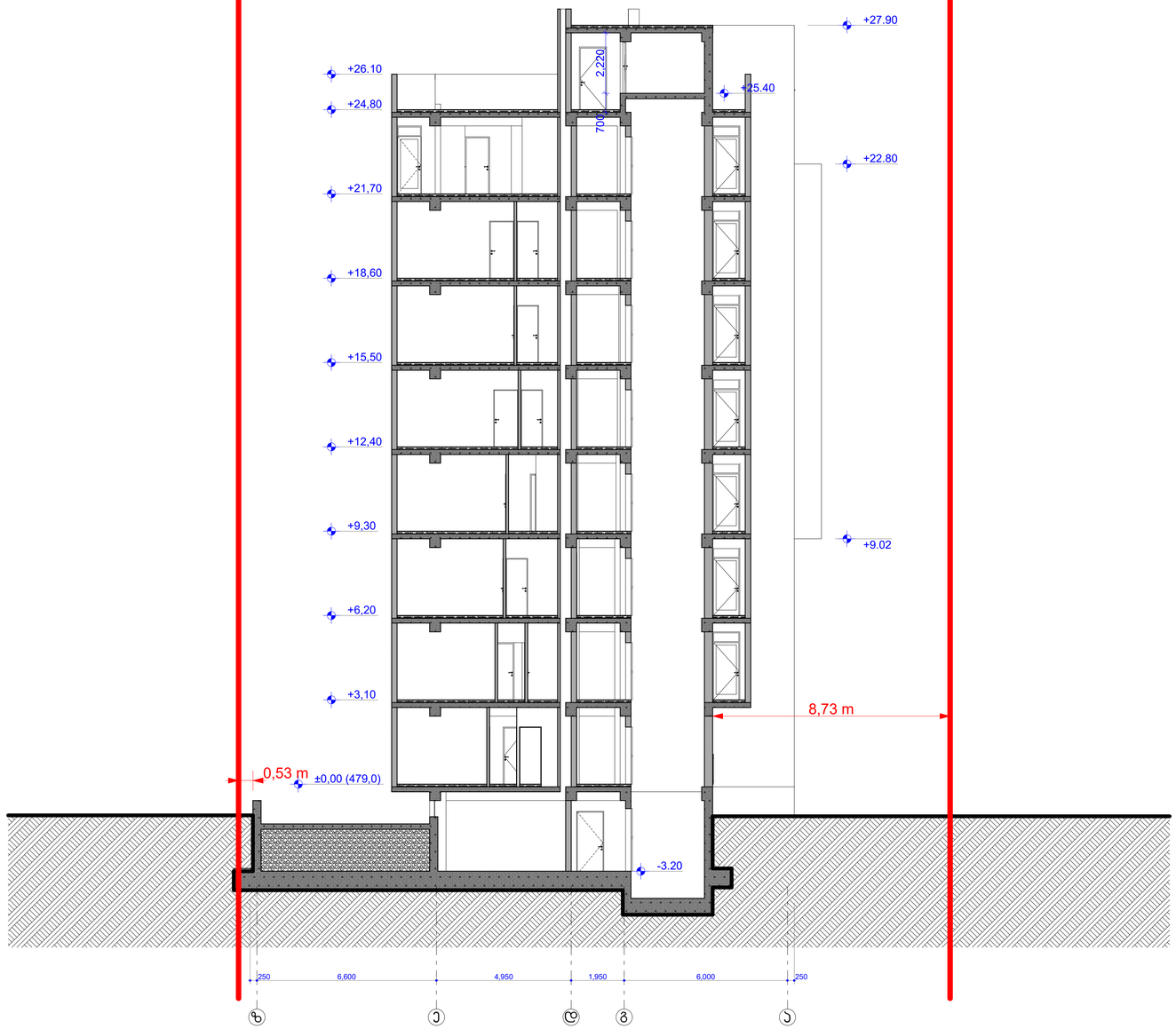

შენიშვნა

ნაკვეთის ირიბი კონფიგურაციის გამო
მანძილები საკადასტრო საზღვრებამდე
ნაჩვენებია ჭრილის ხაზის გაყოლებით

ინჟ. მეთაოდი ალეშინი მიხეილი			მრავალფუნქციური საცხოვრებელი სახლი ქ.ბათუმში, სოფ.ციხისძირი, ნაკვ. № 01.72.14.039.674	არქიტექტურული ნაწილი			
არ მი არქიტექტი		ა. მიხეილი		შკალის № 05/2018			
არაქტორი		ა. მიხეილი	ჭრილი 2-2	სტადია	ფურც.	რაოდ.	მასშტ.
შემოწმა		ა. მიხეილი		არქიტექტი	არ-20	29	1:100