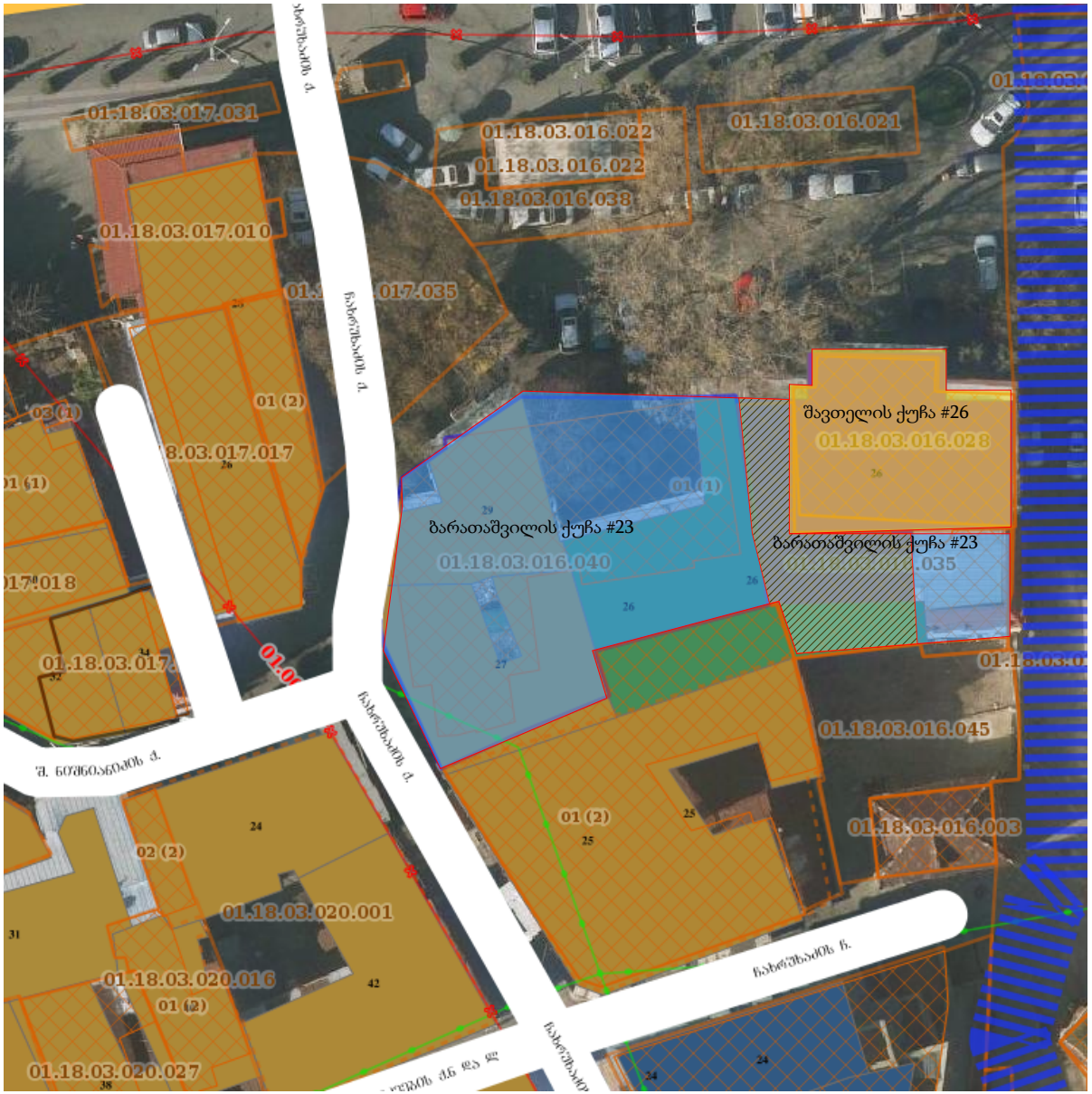

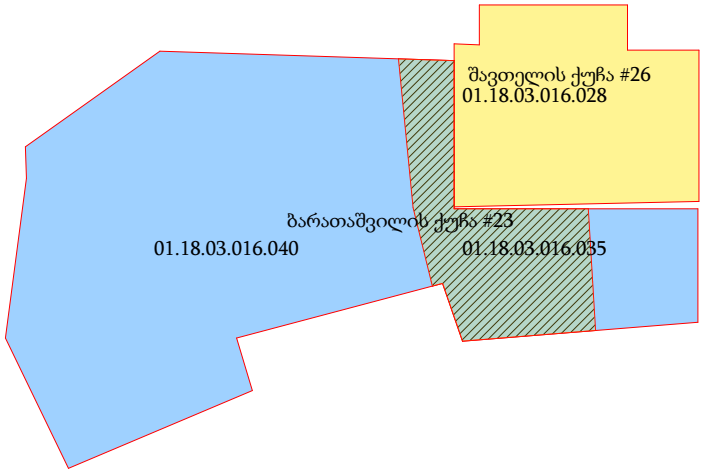

ბარათაშვილის ქუჩა #23 ს/კ 01.18.03.016.040 და

შავთელის ქუჩა #26 ს/კ 01.18.03.016.028

შენობის ნაწილი, რომელიც მისამართით ფიქსირდება როგორც ბარათაშვილის #23 და აქვს მინიჭებული ს/კ 01.18.03.016.035 მაგრამ როგორც შენობა წარმოადგენს შავთელის ქუჩა #26 ის მისამართით დაფიქსირებულ შენობა ნაგებობის კონტრუქციულ მთლიანობას