-3.00 MARK
-1 FLOOR

PARKING FOR 8 CARS
329.84 m²

POTABLE WATER TANK
37.79 m²
37.79X2.0=75.58 m³

TECHNICAL ROOM
29.9 m²

TECHNICAL ROOM
43.89 m²

FIRE WATER TANK
72.0 m²
72.0X3.15=226.8 m³

REFUSE
17.28 m²

ELEVATOR SHAFT
230X250 sm

LIFT LOBBY
22.27 m²

16.42 m²

13.25 m²

6.02 m²

15X30 sm

8 STAIR

20 STAIR
15X30sm

RAMP
16 %

RAMP
18 %

AUTOMATIC
PARKING DOOR

FIRE EXIT

Service Lift Shaft
240X270 sm

-3.00

-1.80

-1.90

-3.10

540

600

780

420

1800

3000

800

600

-3.00 БЕТОННА ЗАМАЗКА ЗА НАКЛОН = 1.10 %

-1.90 ЦИМЕНТОВА ЗАМАЗКА ЗА НАКЛОН = 1.10 %

ГРАНИЧНА ЛИНИЯ НА ИМОТА

ЗАСТРОЕНА ЗОНА

ЗАСТРОЕНА ЗОНА

ЗАСТРОЕНА ЗОН

0.00 MARK
G FLOOR

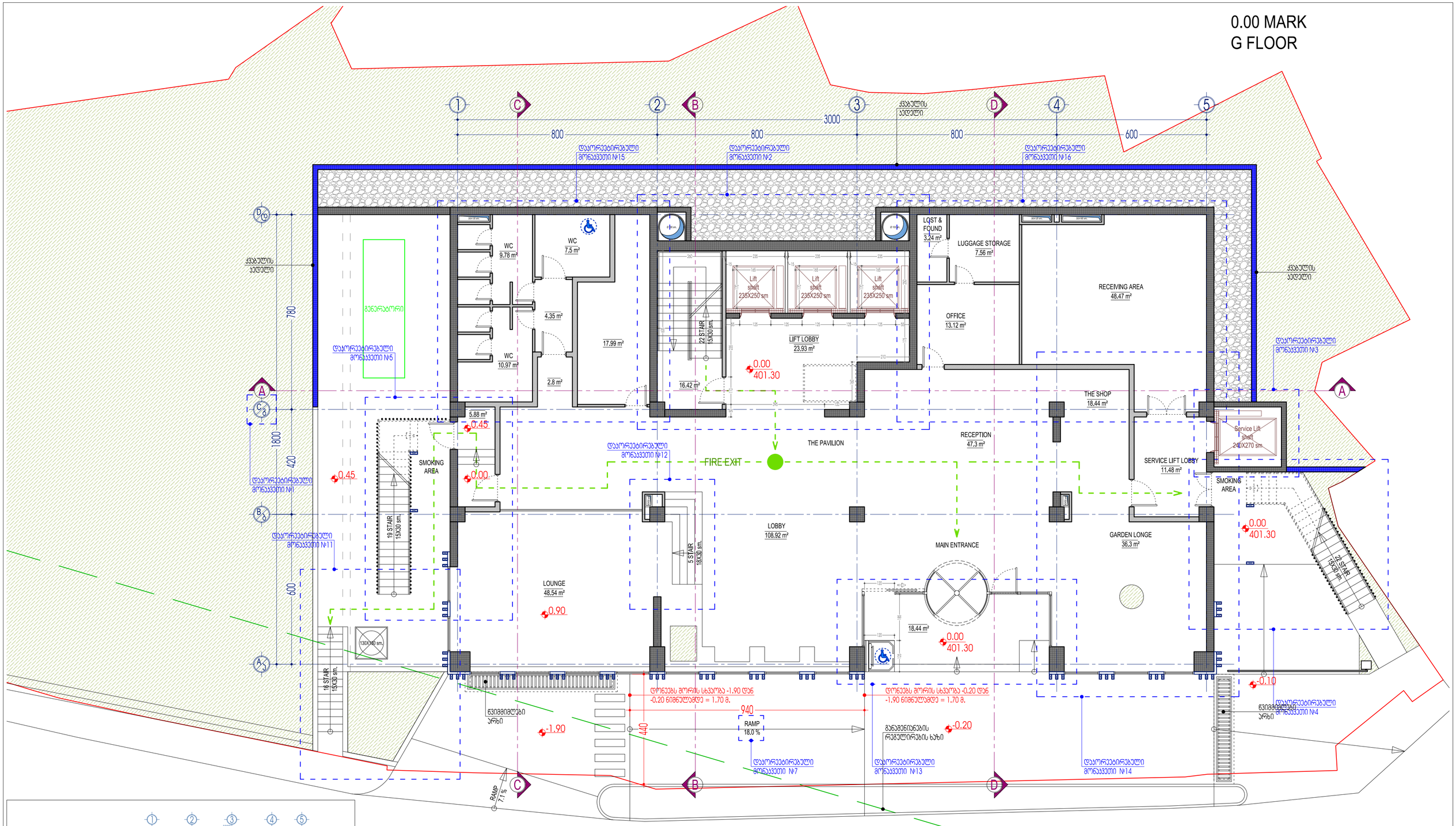

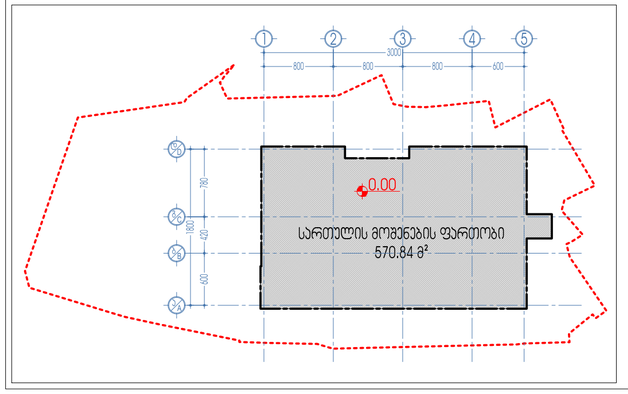

დაყორკეტირებული მონაკვეთი №1 - "C8" ღერძის მეიცავა ადგილმდებარეობა, "C8" ღერძი გადაეკვეთა "B8" ღერძისკენ 1.80 მ.-ით. ღერძების შორის ზომა 18.00 მ. შენარჩუნებულია.
დაყორკეტირებული მონაკვეთი №2 - მეიცავლა გეგმარება და განლაგება "2"-"3" და "C8"-"D©" მორის განთავსებულმა ასკის უპრეფას და ღიეფის მახებებმა.
დაყორკეტირებული მონაკვეთი №3 - "3" და "C8" ღერძების გაეკვეთის მიმდებარედ დაგეგმარებული სერვის ღიეფი გადავიდა "5" და "C8" ღერძების გაეკვეთის მიმდებარედ.
დაყორკეტირებული მონაკვეთი №4 - "5" და "A1", "B8" ღერძების მიმდებარედ ნორმების მიხედვით შენობას დაემატა დამბებიანი საეკაუსეციო ასკის უპრეფი.
დაყორკეტირებული მონაკვეთი №5 - "1" და "B8"-"C8" ღერძების მიმდებარედ ნორმების მიხედვით შენობას დაემატა დამბებიანი საეკაუსეციო ასკის უპრეფი.
დაყორკეტირებული მონაკვეთი №7 - მეიცავლა "2"-"3" და "A1" ღერძების მიმდებარედ განთავსებული პანდუსის დანრიტება, პანდუსის 15%-იანი დანრა გახდა 18%-იანი.
დაყორკეტირებული მონაკვეთი №11 - "1" და "A1"-"B8" ღერძები, შენობის გარეთ დაგეგმარდა ასკის საფეხურები, რომლის მეშვეობითაც ვეკაუსეციის შემთხვევაში ჰიდრანტ ჰიდრანტის კეჩები. (დამბებიანი საეკაუსეციო ასკის და პარკის სარგებლობის შემთხვევაში)
დაყორკეტირებული მონაკვეთი №12 - მეიცავლა "1"-"2" და "A1"-"B8" ღერძები, 0.00 ნიშნულიდან 0.90 ნიშნულზე დაგეგმარებულ სივრცეში, მოსახედრი ასკის კომფორტისა და ადვილდებადობისთვის.
დაყორკეტირებული მონაკვეთი №13 - მეიცავლა ცენტრალური მესაკლეების ბაკნის ზომები და კომფორტისა, ასევე მოიხსნა შ.შ.მ. პირთა პანდუსი, მის მაგივრად კეთდება შ.შ.მ. პირთა ლიფტი.
დაყორკეტირებული მონაკვეთი №14 - "4"-"5" და "A1"-"C8" ღერძებში მეიცავლა სივრცის გეგმარება.
დაყორკეტირებული მონაკვეთი №15 - "1"-"2" და "C8"-"D©" ღერძებში მეიცავლა სივრცის გეგმარება.
დაყორკეტირებული მონაკვეთი №16 - "3"-"5" და "C8"-"D©" ღერძებში მეიცავლა სივრცის გეგმარება.
შენიშვნა: მიუხედავად ცვლილებებისა, შენობის მაბარიტული ზომები რჩება უცვლელი (18.0 მ. X 30.0 მ.-ზე), ძირითადი ცვლილება ეხება "C8" ღერძის გადაადგილებას, "2", "3" და "C8", "D©" ღერძებს შორის განთავსებული ასკის [illegible] და ღიეფის ადგილს.

პროექტის ფაზა	არქიტექტურული ნაწილი	მასშტაბი	1:100	დრენაჟორი	ზ. სურგულაძე	
პროექტის დასახელება	სასტუმრო	თარიღი		პროექტის ავტორი	ზ. სურგულაძე	
	ქ. ბათუმი, 300 კორპუსის ქ. №22			პროექტის ავტორი	ლ. ვეფხვაძე	
ნომერი	8.3.ს. 300 2016'	თარიღი	11/04/2016	შემოწმება	ლ. ვეფხვაძე	
	ს/კ 402031866					

L.T.D. Surgula
Architecture, Interior, Product Design, Construction Inc.
Tel: +995 568 99 69 60
Email: 77023[illegible]@gmail.com
Website: www.surgula.com

3.30 MARK
2 FLOOR

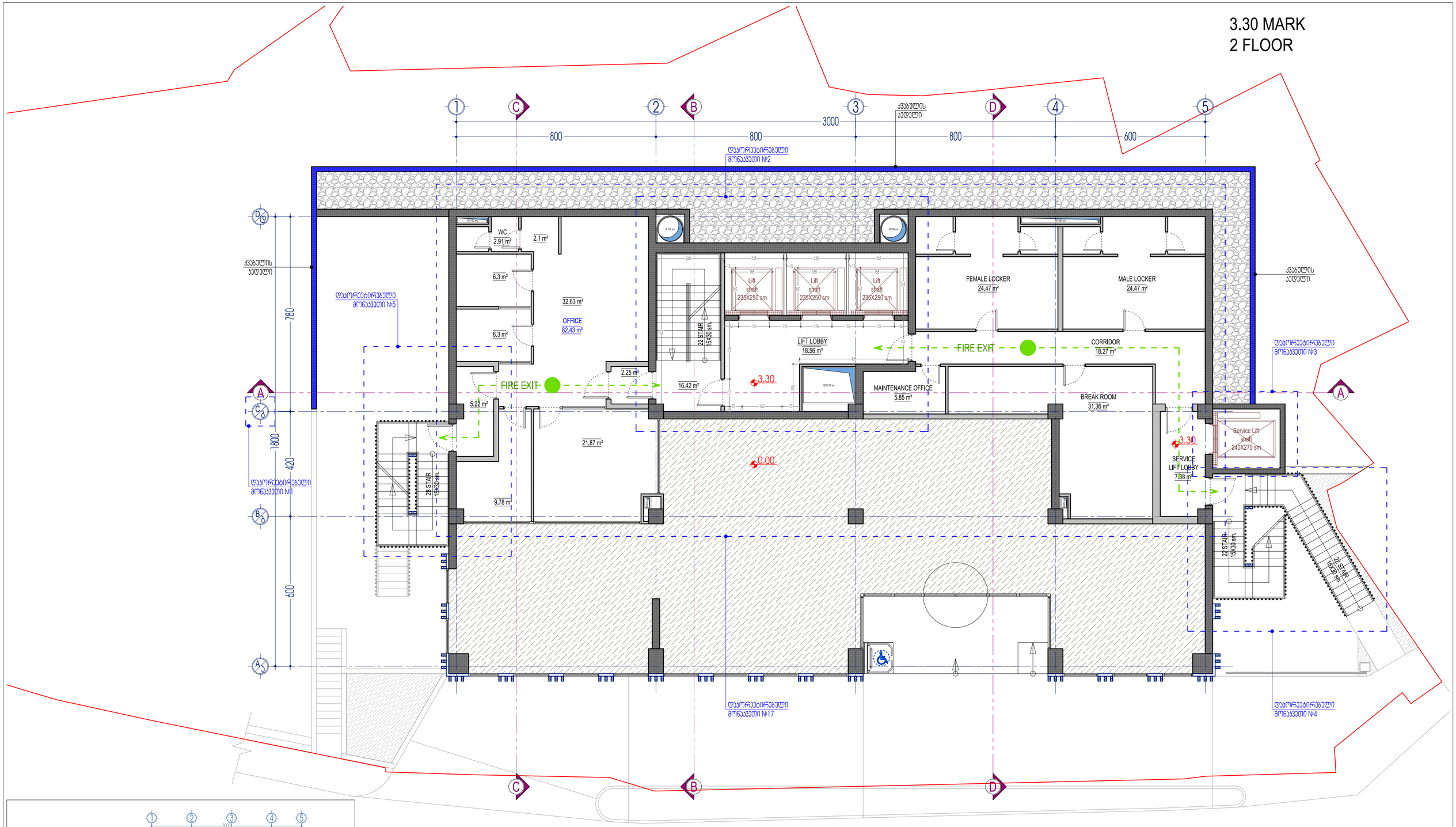

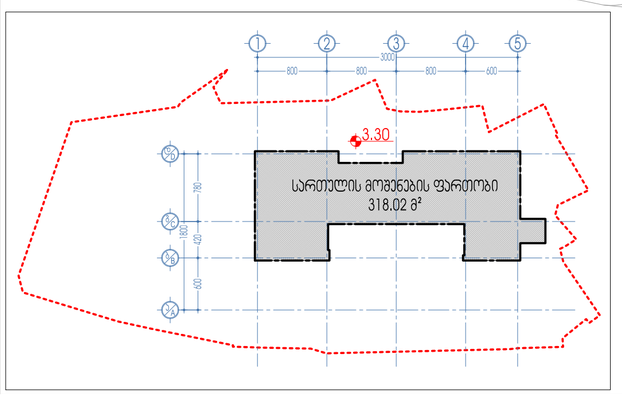

დაყორქეტირებული მონაკვეთი №1 - "C8" ღერძმა შეიცვა ადგილმდებარეობა, "C8" ღერძი გადაინაცვლა "B8" ღერძისკენ 1.80 მ.-ით. ღერძებს შორის ზომა 18.00 მ. შენარჩუნებულია.
დაყორქეტირებული მონაკვეთი №2 - შეიცვალა გეგმარება და განლაგება "2'-'3" და "C8'-'D8" შორის გათვალისწინებულმა ბიჭის უჯრედმა და ლიფტის შახტებმა.
დაყორქეტირებული მონაკვეთი №3 - "3" და "C8" ღერძების გადაკვეთის მიმდებარედ დაგეგმარებული სერვის ლიფტი გადავიდა "5" და "C8" ღერძების გადაკვეთის მიმდებარედ.
დაყორქეტირებული მონაკვეთი №4 - "5" და "A'-'B8" ღერძების მიმდებარედ ნორმების მიხედვით შენობას დაემატა დამატებითი საევაკუაციო ბიჭის უჯრედი.
დაყორქეტირებული მონაკვეთი №5 - "1" და "B8'-'C8" ღერძების მიმდებარედ ნორმების მიხედვით შენობას დაემატა დამატებითი საევაკუაციო ბიჭის უჯრედი.
დაყორქეტირებული მონაკვეთი №17 - მეთანზემდებულ ჯრილჭებში, 0.00 ნიშნულზე ლობის სივრცე არის ორსინათლიანი და მეორე დონემდე სხვაობა იყო 5.40 მ. 5.40 ნიშნულზე განთავსებული იყო სასტუმროს რესტორანი.
რესტორანმა ბიჭის 6.60 ნიშნულზე (მე-3 სართულზე) და 3.30 ნიშნულზე დაგეგმარდა ახალი სართული სადაც განთავსდება სასტუმროს სტუდიო და მომსახურე პერსონალის ოთახები. სასტუმროს ლობი ჯერჯერ ორსინათლიანია და სივრცე გაცილებით დიდია.

პროექტის დასახელება	არქიტექტურული ნაწილი	მასშტაბი	1:100	დირექტორი	ზ. სურგულაძე
ნახაზის დასახელება	გეგმა 3.30 ნიშნულზე	თარიღი		პროექტის ხელმძღვანელი	ზ. სურგულაძე
ობიექტის მისამართი	სასტუმრო, ქ. ბათუმის, 300 კარავულის ქ. №22	თარიღი		პროექტის ხელმძღვანელი	დ. ვეფხვაძე
შენიშვნები	8.3.1.359.2014 საკ 402031868	ნახაზის	11/04/2018	დამგეგმავი	დ. ვეფხვაძე

L.T.D. Surgula
Architecture, Interior, Product Design, Guidesmith ex. lt
Tel: +995 568 99 60 60
Email: 770574@gmail.com
Website: www.guruda.com

6.60 MARK
3 FLOOR

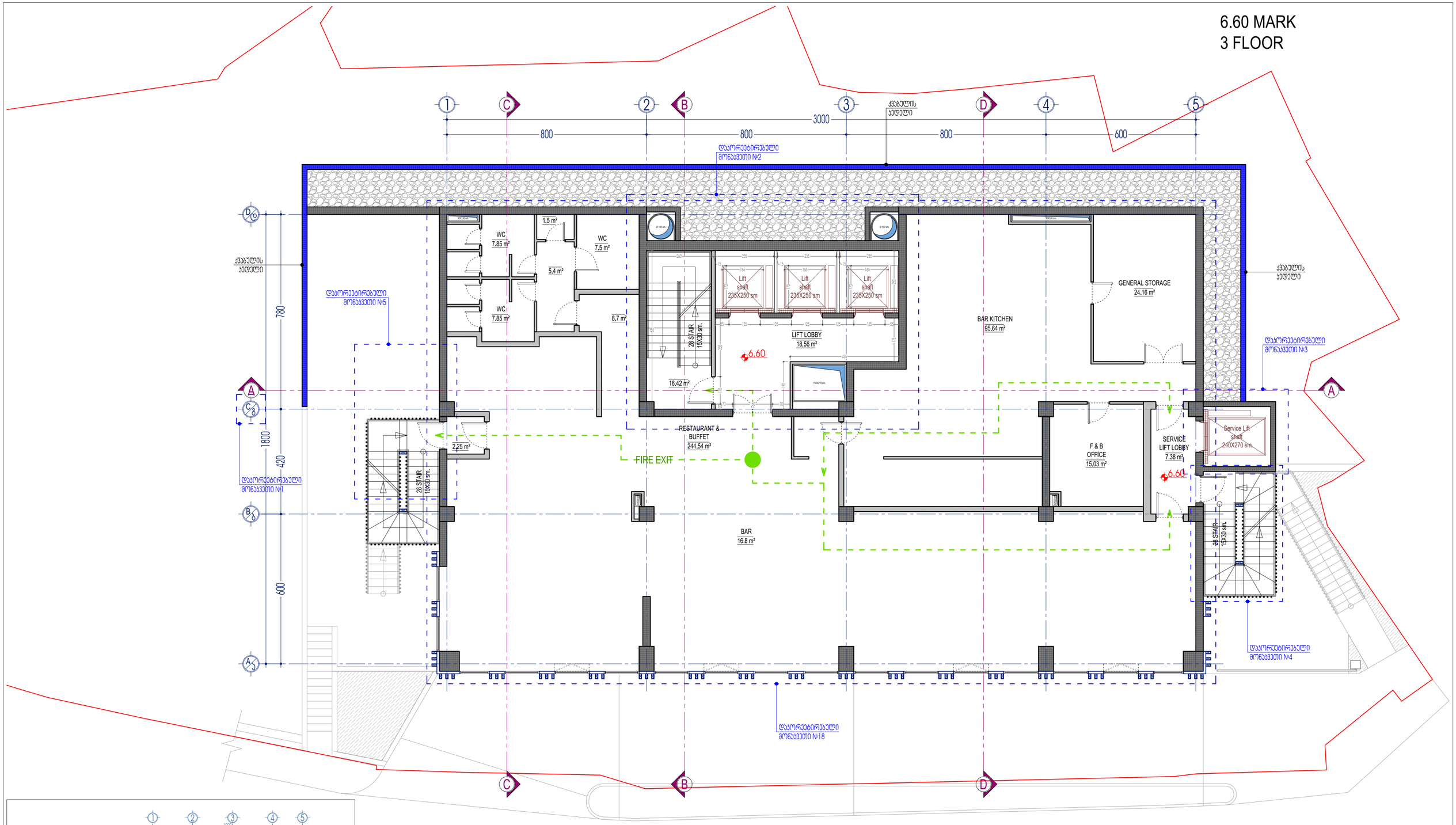

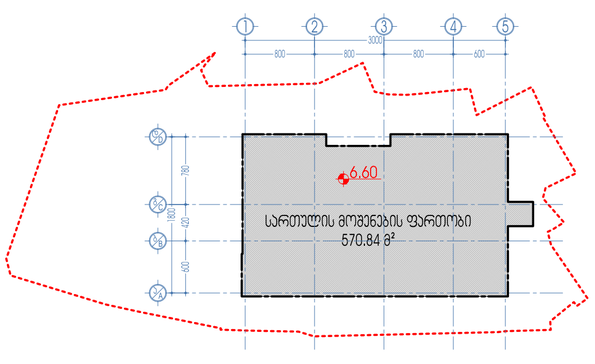

დაკორექტირებული მონაკვეთი №1 - "C8" ღერძმა გეისვა ადგილმდებარეობა, "C8" ღერძი გადაინია "B6" ღერძისაკენ 1.80 მ.-ით, ღერძებს შორის ზომა 18.00 მ. შენარჩუნებულია.
დაკორექტირებული მონაკვეთი №2 - გეისვალა გეგმარება და განთვება "2"-"3" და "C8"-"D6" შორის განთესებულმა ჯიხის უარყოფმა და ლიფტის მახტებმა.
დაკორექტირებული მონაკვეთი №3 - "3" და "C8" ღერძების გადაკვეთის მიმდებარედ დაგეგმარებული სერვის ლიფტი გადაკეთდა "5" და "C8" ღერძების გადაკვეთის მიმდებარედ.
დაკორექტირებული მონაკვეთი №4 - "5" და "A5"-"B6" ღერძების მიმდებარედ ნორმების მიხედვით შენობას დაემატა დამატებითი საევაკუაციო ჯიხის უარყოფი.
დაკორექტირებული მონაკვეთი №5 - "1" და "B6"-"C8" ღერძების მიმდებარედ ნორმების მიხედვით შენობას დაემატა დამატებითი საევაკუაციო ჯიხის უარყოფი.
დაკორექტირებული მონაკვეთი №18 - მოლიანად გადაგეგმარება სართული

პროექტის ავტორი	არქიტექტორული ნაწილი	მასშტაბი 1:100	დირექტორი	ზ. სურგულაძე	
ნახაზის დასახელება	მე3ზე 6.60 ნიშნულზე	თარიღი	არქიტექტორი	ზ. სურგულაძე	
რეგისტრაციის ადგილი, მისამართი	საქართველო, ქ. თბილისი, 300 ენკენისის ქ. №22 ს/კ 306 2012	თარიღი	პროექტის ავტორი	ლ. ვეფხვაძე	
შემსრულებელი	ს/კ 402031868	თარიღი 11/04/2018	შემოწმება	ლ. ვეფხვაძე	

L.T.D. Surgula
Architecture, Interior, Physical Design
Gudauri str. 9
Tel: +995 599 99 07 08
Email: 77622150@gmail.com
Website: www.surgula.com

10.80 MARK
4 FLOOR

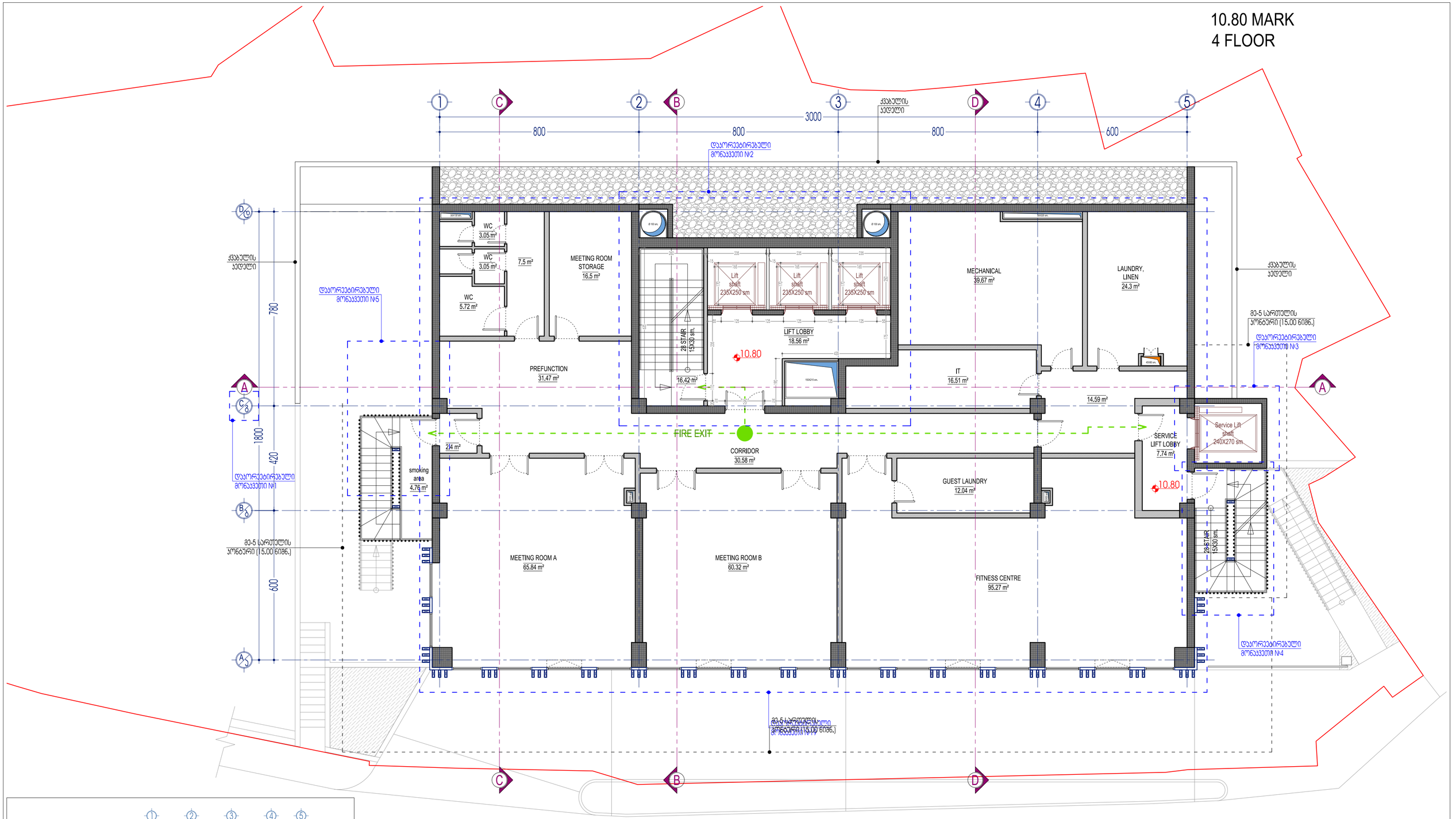

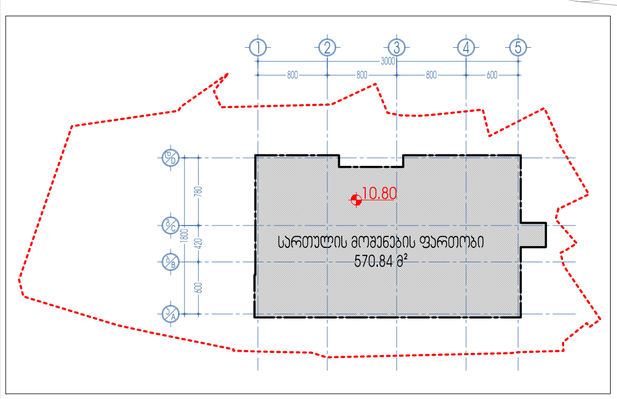

დაკორექტირებული მონაცემი №1 - "C8" ღერძმა შეიცვა აღმოსავლეთისკენ. "C8" ღერძი გადაიწია "B8" ღერძისაგან 1.80 მ.-ით. ღერძებს შორის ზომა 18.00 მ. შენარჩუნებულია.
დაკორექტირებული მონაცემი №2 - შეიცვალა გემბარება და განლაგება "2"-"3" და "C8"-"D8" შორის განთავსებულმა პიბის უჯრედმა და ლიფტების მახებებმა.
დაკორექტირებული მონაცემი №3 - "3" და "C8" ღერძების გადაკვეთის მიმდებარედ დაგემბარებული სერვის ლიფტი გადავიდა "5" და "C8" ღერძების გადაკვეთის მიმდებარედ.
დაკორექტირებული მონაცემი №4 - "5" და "A3"-"B8" ღერძების მიმდებარედ ნორმების მიხედვით შენობას დაემატა დამბებიანი საევაკუაციო პიბის უჯრედი.
დაკორექტირებული მონაცემი №5 - "1" და "B8"-"C8" ღერძების მიმდებარედ ნორმების მიხედვით შენობას დაემატა დამბებიანი საევაკუაციო პიბის უჯრედი.
დაკორექტირებული მონაცემი №19 - მთლიანად გადაგემარდა სართული

პროექტის ნომერი:	არქიტექტურული ნაწილი	მასშტაბი:	1:100	დირექტორი	ზ. სურგულაძე	
ნახაზის დასახელება:	მე8ვე 10.80 ნიშნულზე	თარიღი:		არქიტექტის უფროსი	ზ. სურგულაძე	
ობიექტის ადგილმდებარეობა:	ქ.ბათუმი, 300 კარაველების ქ. №22	ფორმატი:		არქიტექტის უფროსი	დ. ვეფხაძე	
შემკვეთი:	შპს "ბიზ 2010" ს/კ 402031868	ფაილის სახელი:	11/04/2018	შემოწმება	დ. ვეფხაძე	

L.T.D. Surgula
Architecture, Interior, Product Design
Gorgiladze str. 9
Tel: +995 599 59 69 60
Email: 77622150@gmail.com
Website: www.surgula.com

15.00 MARK
5 FLOOR

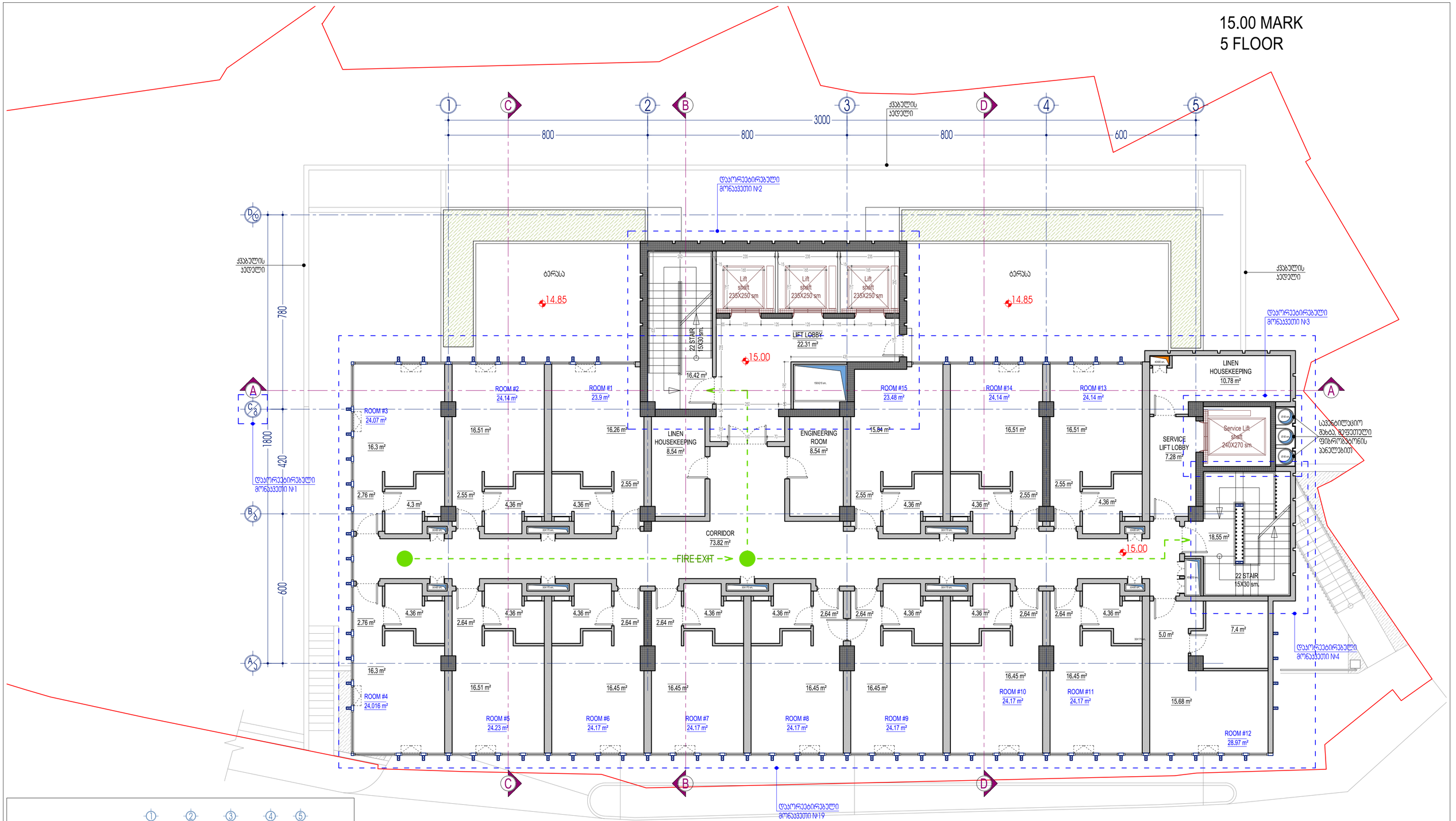

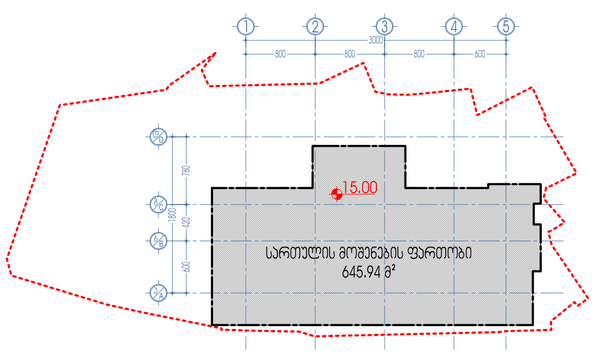

დაკორექტირებული მონაცვეთი №1 - "C8" ღერძმა მეიცვა აღგილმდებარეობა. "C8" ღერძი გადაიწია "B8" ღერძისაგან 1.80 მ.-ით. ღერძებს შორის ზომა 18.00 მ. შენარჩუნებულია.
დაკორექტირებული მონაცვეთი №2 - მეიცვალა გეგმარება და განლაგება "2"-"3" და "C8"-"D0" მორის განთავსებულმა აივის უჯრედმა და ლიფტის შახტებმა.
დაკორექტირებული მონაცვეთი №3 - "3" და "C8" ღერძების გადაკვეთის მიმდებარედ დაგეგმარებული სერვის ლიფტი გადავიდა "5" და "C8" ღერძების გადაკვეთის მიმდებარედ.
დაკორექტირებული მონაცვეთი №4 - "5" და "A3"-"B8" ღერძების მიმდებარედ მეიცვალა საკვაკუაციო აივის უჯრედის გეგმარება და პოროფიზურაცია.
დაკორექტირებული მონაცვეთი №19 - მთლიანად გადაგეგმარდა სართული, ასევე მეიცვალა ნოგრების შიდა გეგმარება.

პროექტის ეტაპი	არქიტექტურული ნაწილი	მასშტაბი	1:100	დირექტორი	ზ. სურგულაძე	L.T.D. Surgula
ნახაზის დასახელება	მე8ვე 15.00 ნიშნულზე	ნახაზის №		არქიტექტორი	ზ. სურგულაძე	Architecture, Interior, Product Design, Gocieleva str. 9 Tel: +995 599 59 69 02 Email: 7762215@gmail.com Website: www.surgula.com
ობიექტის მისამართი	ქ.ბათუმი, 300 კრწანისის ქ. №22 ბ.ს.კ 306 2010 ს/ა 402031868	ნახაზის №		არქიტექტის ასტორი	დ. ვეფხვაძე	
შემსრულებელი		თარიღი	11/04/2018	შემოწმება	დ. ვეფხვაძე	

18.30 MARK
6 FLOOR

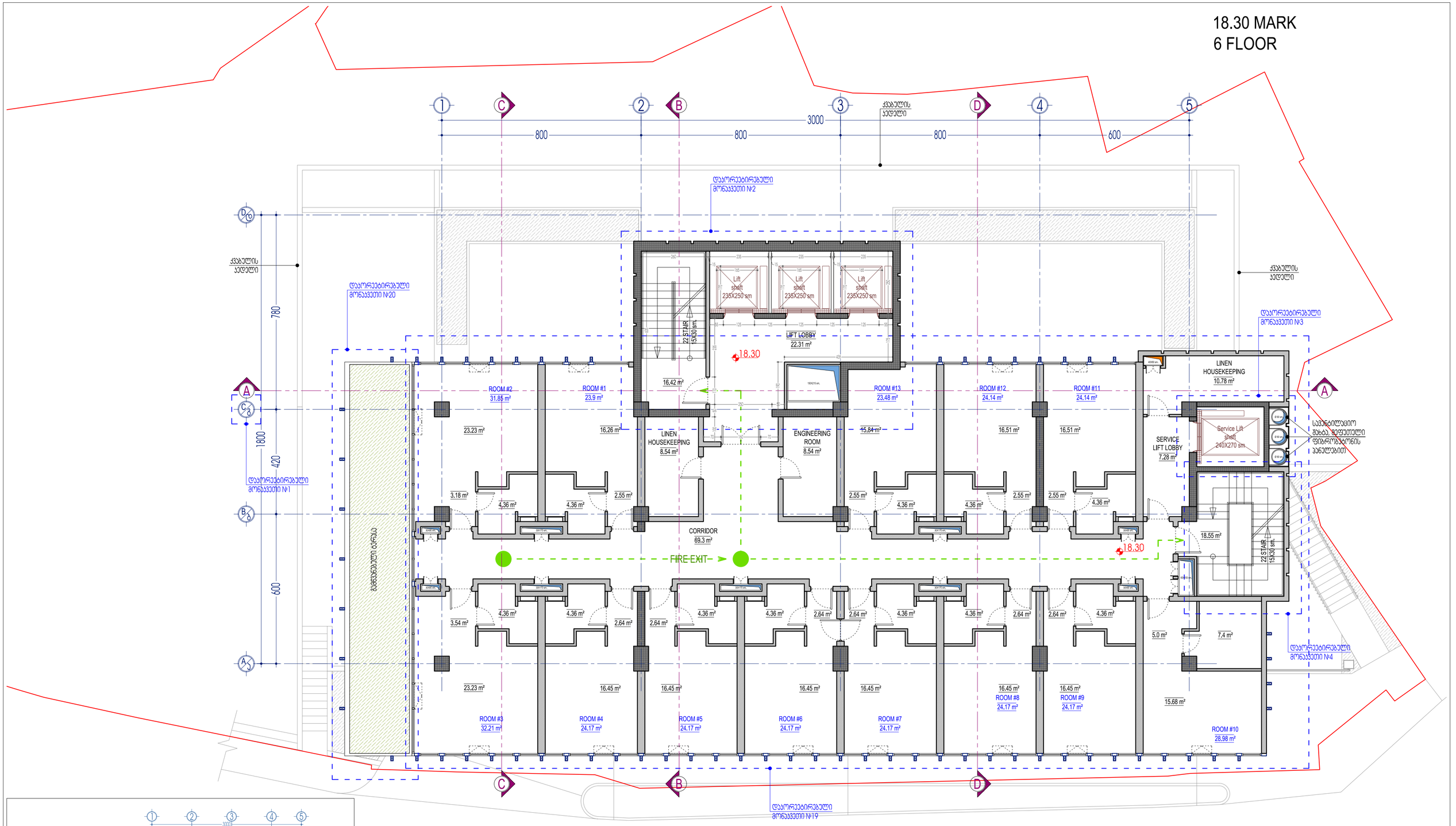

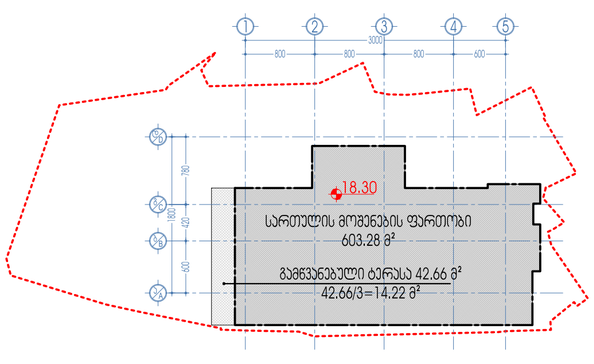

დაყორენებირებული მონაკვეთი №1 - "C8" ღერძმა შეიცვა აღმოსავლეთისკენ, "C8" ღერძი გადაიწია "B8" ღერძისაკენ 1.80 მ.-ით. ღერძებს შორის ზომა 18.00 მ. შენარჩუნებულია.
დაყორენებირებული მონაკვეთი №2 - შეიცვალა გეგმარება და განლაგება "2"-"3" და "C8"-"D©" შორის განთავსებულმა ჯიხის უპრედმა და ლიფტების შახტებმა.
დაყორენებირებული მონაკვეთი №3 - "3" და "C8" ღერძების გადაკვეთის მიმდებარედ დაგეგმარებული სერვის ლიფტი გადაკეთდა "5" და "C8" ღერძების გადაკვეთის მიმდებარედ.
დაყორენებირებული მონაკვეთი №4 - "5" და "A3"-"B8" ღერძების მიმდებარედ შეიცვალა სავეაუსაციო ჯიხის უპრედის გეგმარება და პროფილირება.
დაყორენებირებული მონაკვეთი №19 - მთლიანად გადაგეგმარდა სართული, ასევე შეიცვალა ნოჩარების შიდა გეგმარება.
დაყორენებირებული მონაკვეთი №20 - გაიზარდა "A3" და "C8" ღერძები პონტოლზე მოწყობილი გამწვანების ფართი, იყო 33.15 კვ/მ და გახდა 42.66 კვ/მ

პროექტის დასახელება	არამეცხოვრებრივი ნაგებობა	მასშტაბი 1:100	დირექტორი	ზ. სურგულაძე	
ნახაზის დასახელება	მე6ვე 18.30 ნიშნულზე	თარიღი	არქიტექტორი	ზ. სურგულაძე	
რეგისტრაციის ადგილი, მისამართი	საქართველო, ქ. თბილისი, 300 ქარავანების ქ. №22 მე3ე სად 2012	თარიღი	პროექტის ავტორი	დ. ვეფხვაძე	
შენობის	საკადასტრო კოდი 01.05.04.868	თარიღი 11/04/2018	დიზაინერი	დ. ვეფხვაძე	

L.T.D. Surgula
Architecture, Interior, Planning Design
Gudauri hill, lot 3
Tel: +995 599 99 07 07
Email: 77622150@gmail.com
Website: www.surgula.com

21.60; 24.90; 28.20; 31.50; 41.40; 44.70 MARK
(7; 8; 9; 10; 13; 14 FLOOR)
ბინების სანომრე ნიშნები 21.60; 24.90; 28.20; 31.50; 41.40; 44.70 ნიშნებზე
(7; 8; 9; 10; 13; 14 სართული)

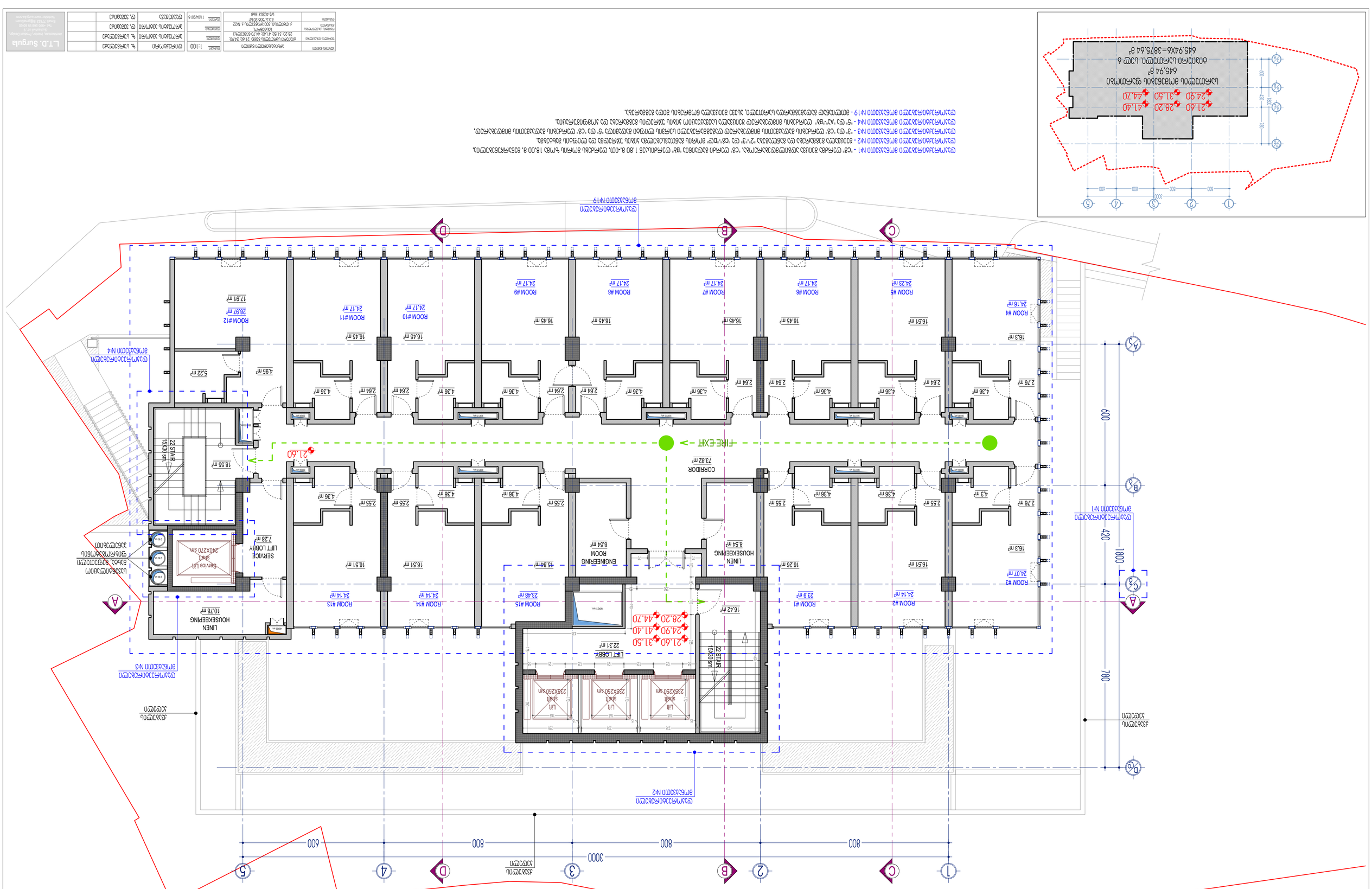
A3
A
B
C
D
1
2
3
4
5
A/a
B/a
C/a
D/a
800
3000
600
1800
420
780
FIRE EXIT
CORRIDOR
73.82 m²
ROOM #1
23.9 m²
ROOM #2
24.14 m²
ROOM #3
24.07 m²
ROOM #4
24.16 m²
ROOM #5
24.23 m²
ROOM #6
24.17 m²
ROOM #7
24.17 m²
ROOM #8
24.17 m²
ROOM #9
24.17 m²
ROOM #10
24.17 m²
ROOM #11
24.17 m²
ROOM #12
28.97 m²
ROOM #13
24.14 m²
ROOM #14
24.14 m²
ROOM #15
23.48 m²
LINEN HOUSEKEEPING
10.78 m²
LINEN HOUSEKEEPING
8.54 m²
ENGINEERING ROOM
8.54 m²
LIFT LOBBY
22.31 m²
SERVICE LIFT LOBBY
7.28 m²
Service Lift Shaft
240X270 sm
Lift shaft
235X250 sm
Lift shaft
235X250 sm
Lift shaft
235X250 sm
12 STAIR
15X30 sm
22 STAIR
15X30 sm
21.60
24.90
28.20
31.50
41.40
44.70
ელექტრომაგისტრალური კარადა
ელექტრომაგისტრალური კარადა
ელექტრომაგისტრალური კარადა

34.80; MARK
11 FLOOR

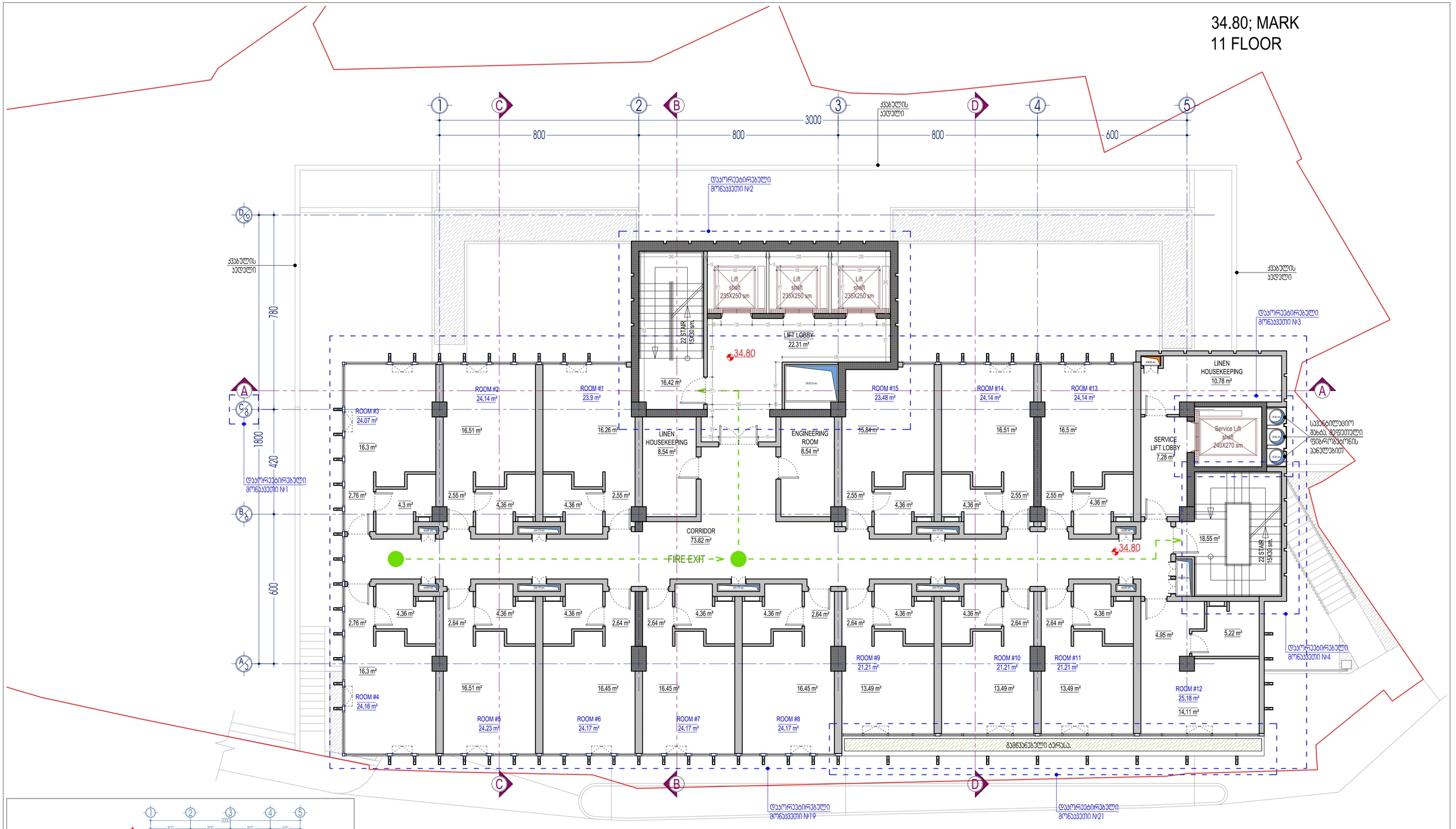

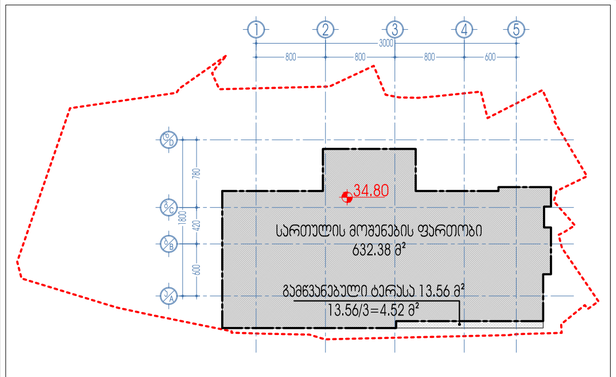

დაკორექტირებული მრავალსართული №1 - "C8" ღერძმა შეიცვა ადგილმდებარეობა. "C8" ღერძი გადაინაცვლა "B8" ღერძის.ან 1.80 მ.-ით. ღერძებს შორის ზომა 18.00 მ. შენარჩუნებულია.
დაკორექტირებული მრავალსართული №2 - შეიცვალა მგმგვარება და განლაგება "2'-3' და "C8'-D8" შორის განთავსებულმა ბიბის უჯრედმა და ლიფტის შახტებმა.
დაკორექტირებული მრავალსართული №3 - "3" და "C8" ღერძების გადაკვეთის მიმდებარედ დაბმგმგრებული სერვის ლიფტი გადაიტია "5' და "C8" ღერძების გადაკვეთის მიმდებარედ.
დაკორექტირებული მრავალსართული №4 - "5' და "A1'-B8" ღერძების მიმდებარედ შეიცვალა საკვანძეო ბიბის უჯრედის მგმგვარება და პროფილირება.
დაკორექტირებული მრავალსართული №19 - მთლიანად გადაგმგმგრდა სართული, ასევე შეიცვალა ნოგრების შიდა გმგვარება.
დაკორექტირებული მრავალსართული №21 - შემცირდა "3'-'5' ღერძები, პრონოლზე მოწყობილი მგმგვანების ფართი, იყო 17,0 კვ/მ და გახდა 13.56 კვ/მ

პროექტის დასახელება	არამაბარული ნაგებობა	მასშტაბი	1:100	დირექტორი	ზ. სურგულაძე	L.T.D. Surgula Architecture, Interior, Product Design, Gudauri#8 apt. 9 Tel: +995 568 99 60 80 Email: 77522718@gmail.com Website: www.surgula.com
ნაგებობის დასახელება	მგმგვ. 34.80 ნიშნულზე	ფორმატი		პროექტის ავტორი	ზ. სურგულაძე	
ობიექტის ადგილმდებარეობა, მისამართი	საქართველო, ქ. თბილისი, 300 არაგვისის ქ. №22	ფორმატი		პროექტის ავტორი	ლ. ვეფხვაძე	
შენიშვნა	8.a.u. 306 2016' s/c 402031868	ფორმატი	11/04/2018	დამგმგვა	ლ. ვეფხვაძე	

38.10 MARK
12 FLOOR

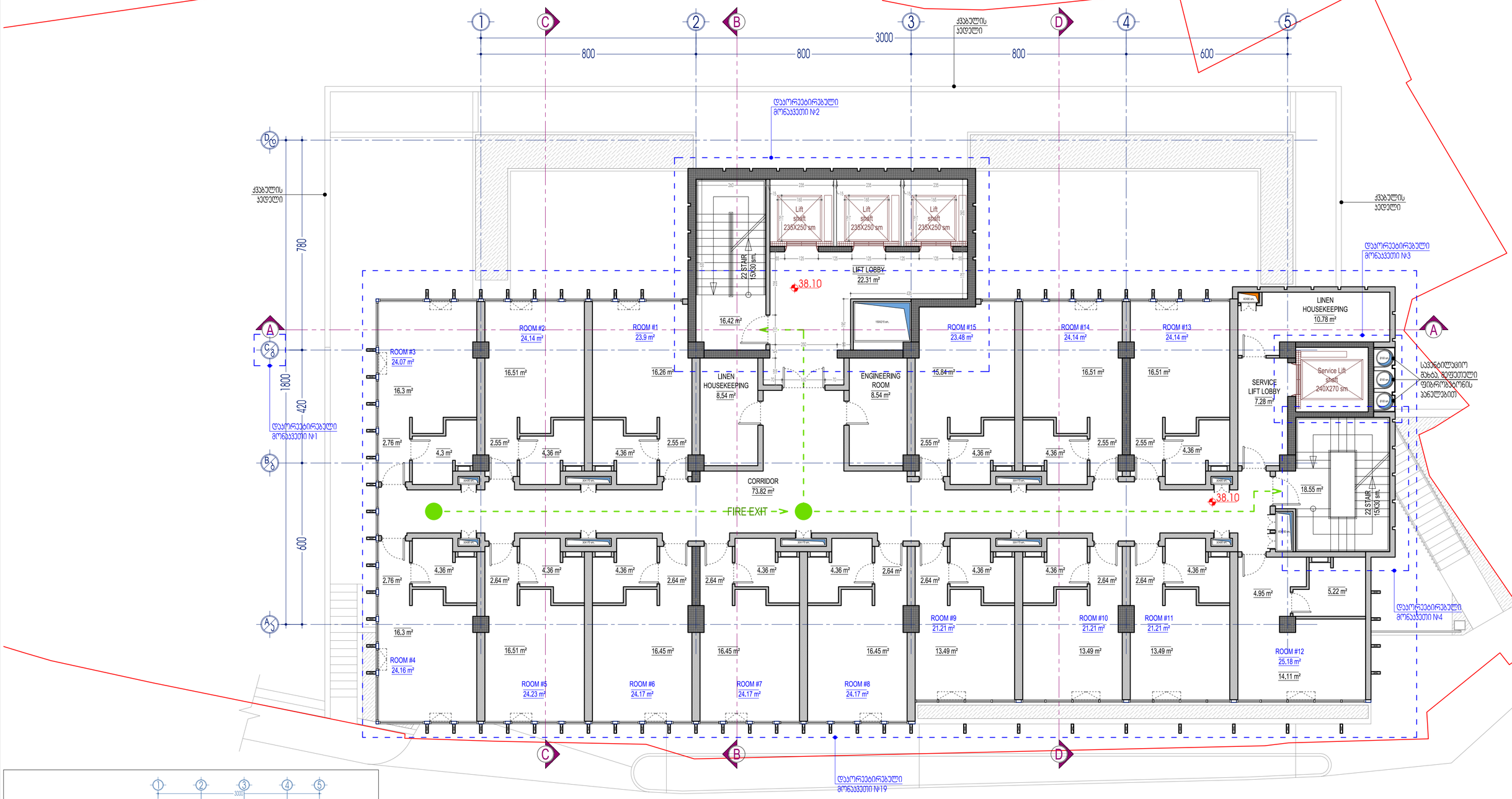

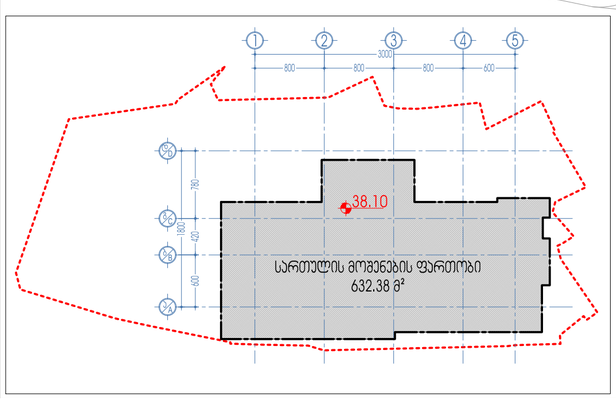

დაკორექტირებული მონაკვეთი №1 - "C8" ღერძმა მეიცვა აღგილმდებარეობა. "C8" ღერძი გადაიწია "B8" ღერძისაკენ 1.80 მ.-ით. ღერძებს შორის ზომა 18.00 მ. შენარჩუნებულია.
დაკორექტირებული მონაკვეთი №2 - შეიცვალა გეგმარება და განლაგება "2"-"3" და "C8"-"D0" შორის განთავსებულმა ჯიხის უპრედმა და ლიფტის შახტებმა.
დაკორექტირებული მონაკვეთი №3 - "3" და "C8" ღერძების გადაკვეთის მიმდებარედ დაგეგმარებული სერვის ლიფტი გადავიდა "5" და "C8" ღერძების გადაკვეთის მიმდებარედ.
დაკორექტირებული მონაკვეთი №4 - "5" და "A3"-"B8" ღერძების მიმდებარედ მეიცვალა საველაპარაკიო ჯიხის უპრედის გეგმარება და პოზიციორება.
დაკორექტირებული მონაკვეთი №19 - მთლიანად გადაგეგმარდა სართული, ასევე მეიცვალა ნოგრების შიდა გეგმარება.

პროექტის ეტაპი	არქიტექტურული ნაწილი	მასშტაბი 1:100	დირექტორი	ზ. სურმანიძე	
ნახაზის დასახელება	მე38ა 38.10 ნიშნულზე	თარიღი	პროექტის ხელმძღვანელი	ზ. სურმანიძე	
რეაბილიტაციის მისამართი	საბურთალო, ა. ფოცხიშვილის ქ. №22 მე.კ.სახ 30/6 2012 საკ 402031868	თარიღი	პროექტის ხელმძღვანელი	ლ. ვეფხვაძე	
შემსრულებელი		თარიღი 11/04/2018	დახატა	ლ. ვეფხვაძე	

L.T.D. Surgula
Architecture, Interior, Planning & Design
Gudauri mk. 9
Tel: +995 568 88 00 00
Email: 77bbz77@gmail.com
Website: www.surgula.com

48.00 MARK
15 FLOOR

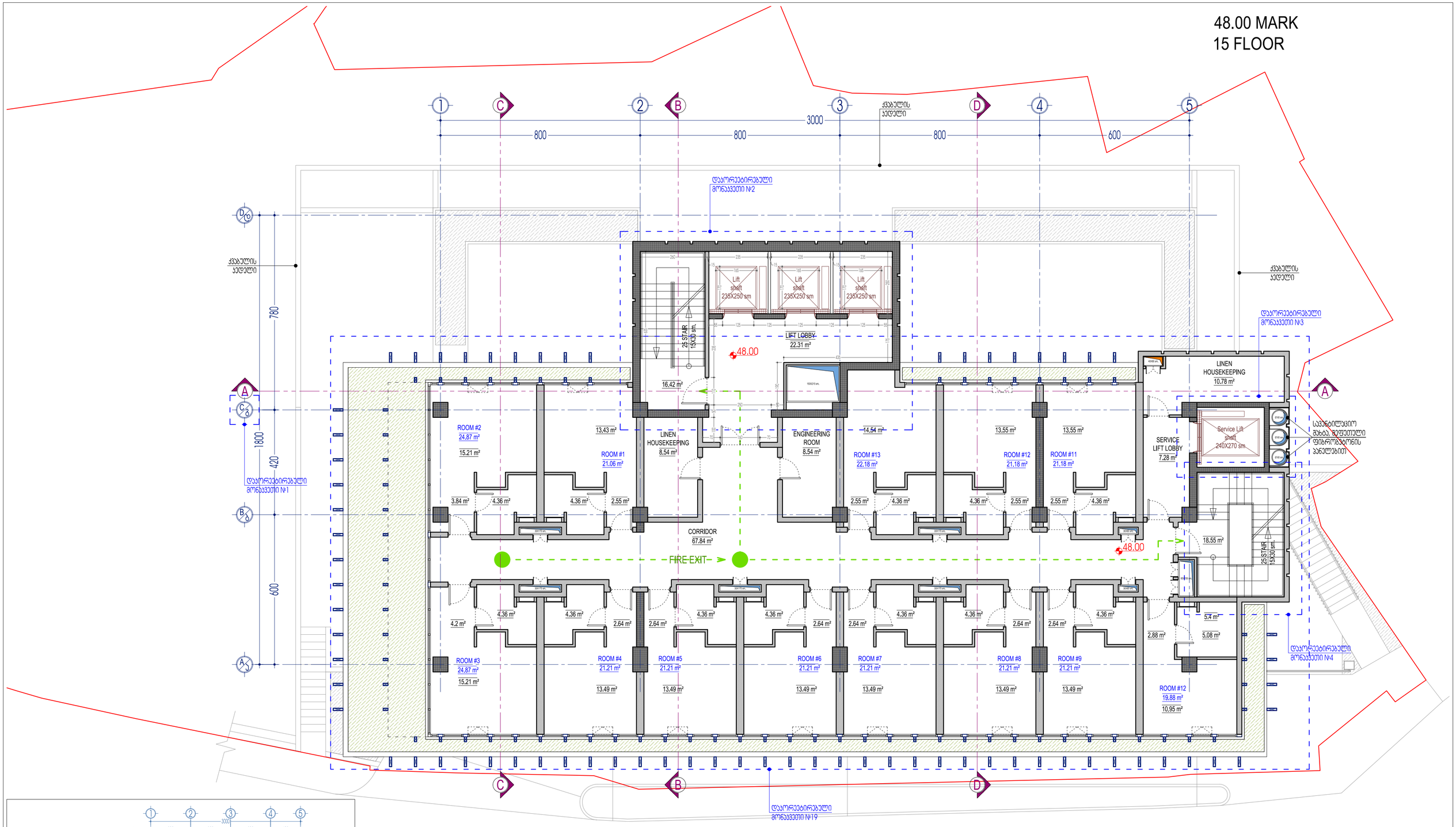

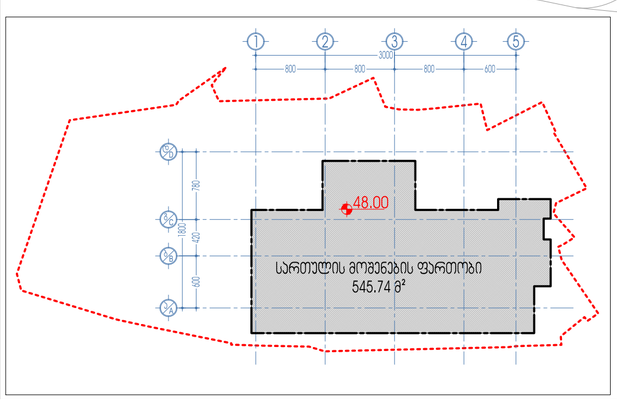

დაკორექტირებული მრუდაწვეთი №1 - "C8" ღერძმა მეიცვა აღგილმდებარეობა. "C8" ღერძი გადაიწია "B6" ღერძისაკენ 1.80 მ.-ით. ღერძებს შორის ზომა 18.00 მ. მანარჩენებულია.
დაკორექტირებული მრუდაწვეთი №2 - მეიცვალა გეგმარება და განლაგება "2"-"3" და "C8"-"D0" შორის განთავსებულმა ბიბის უჯრედმა და ლიფტის მახებებმა.
დაკორექტირებული მრუდაწვეთი №3 - "3" და "C8" ღერძების გადაკვეთის მიმდებარედ დაგეგმარებული სერვის ლიფტი გადავიდა "5" და "C8" ღერძების გადაკვეთის მიმდებარედ.
დაკორექტირებული მრუდაწვეთი №4 - "5" და "AJ"-"B6" ღერძების მიმდებარედ მეიცვალა სავენტილაციო ბიბის უჯრედის გეგმარება და ეკრანირება.
დაკორექტირებული მრუდაწვეთი №19 - მთლიანად გადაგეგმარდა სართული. ადგილმდებარეობა სართულზე რესტორნის მასიურად დაგეგმარდა ნოგრები.

პროექტის დასახელება	არქიტექტურული ნაწილი	მასშტაბი	1:100	დირექტორი	ზ. სურგულაძე	L.T.D. Surgula
ნახაზის დასახელება	მე8ზე 48.00 ნიშნულზე	თარიღი		არქიტექტორი	ზ. სურგულაძე	
რეგისტრაციის მისამართი	ქ.ბათუმი, 300 არაგვების ქ. №22	ნახაზის		არქიტექტორი	დ. ვეფხვაძე	
ნახაზები	მე.პ. ზაზა ზურგული პ/ნ 61002031868	ცვლილება	11/04/2018	ნახაზები	დ. ვეფხვაძე	

51.30 MARK
TECHNICAL FLOOR

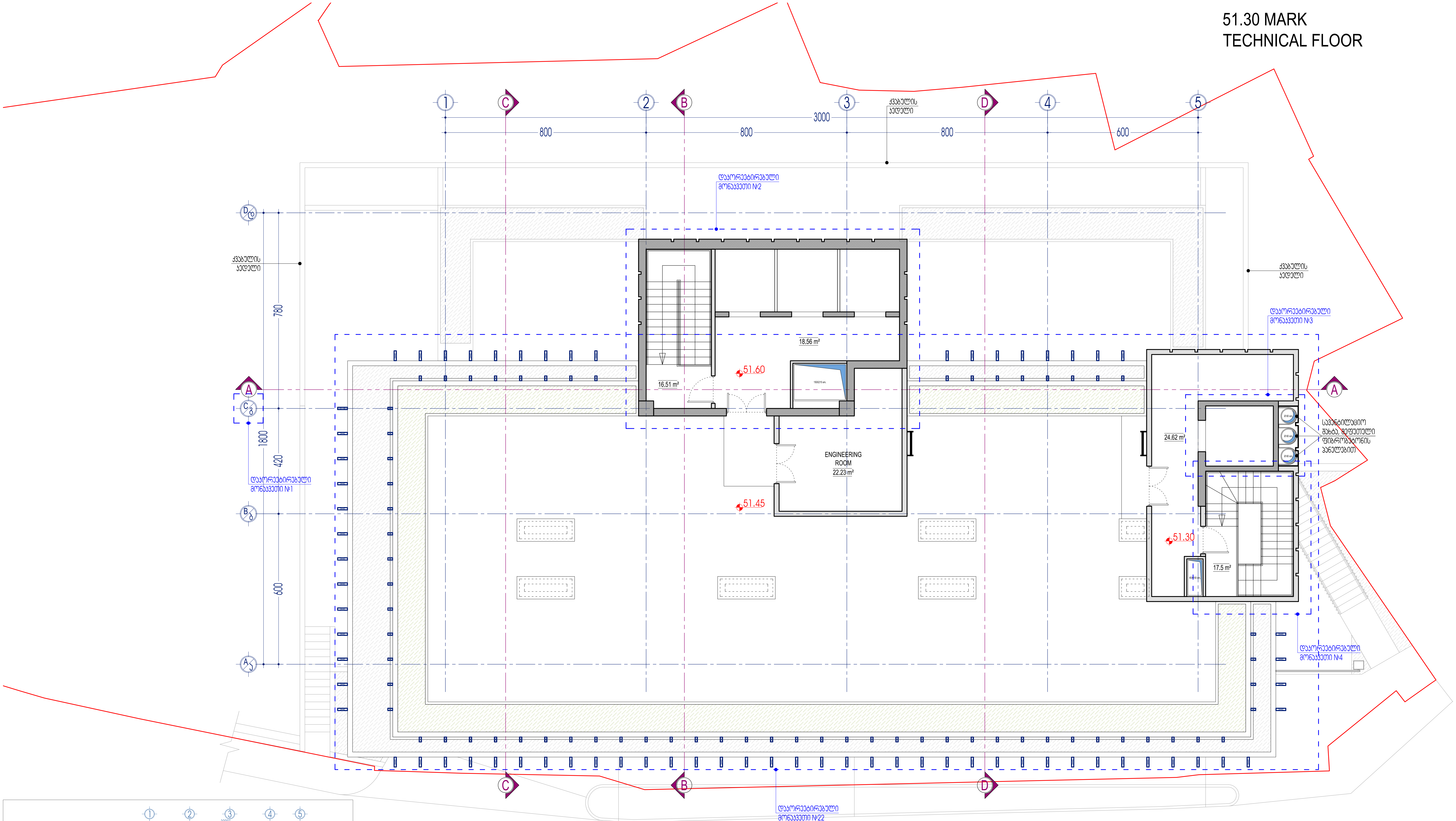

დაკორექტირებული მონაკვეთი №1 - "Cგ" ღერძმა შეიცვა ადგილმდებარეობა. "Cგ" ღერძი გადაიწია "Bბ" ღერძისკენ 1.80 მ.-ით. ღერძებს შორის ზომა 18.00 მ. შენარჩუნებულია.
დაკორექტირებული მონაკვეთი №2 - შეიცვალა გეგმარება და განლაგება "2"-"3" და "Cგ"-"Dდ" შორის განთავსებულმა კიბის უჯრედმა და ლიფტის შახტებმა.
დაკორექტირებული მონაკვეთი №3 - "3" და "Cგ" ღერძების გადაკვეთის მიმდებარედ დაგეგმარებული სერვის ლიფტი გადავიდა "5" და "Cგ" ღერძების გადაკვეთის მიმდებარედ.
დაკორექტირებული მონაკვეთი №4 - "5" და "Aა"-"Bბ" ღერძების მიმდებარედ შეიცვალა საევაკუაციო კიბის უჯრედის გეგმარება და კომფიგურაცია.
დაკორექტირებული მონაკვეთი №22 - მთლიანად გადაგეგმარდა სახურავის სართული, ასევე შეიცვალა ტექნიკური სათავსოების გეგმარება და კომფიგურაცია.

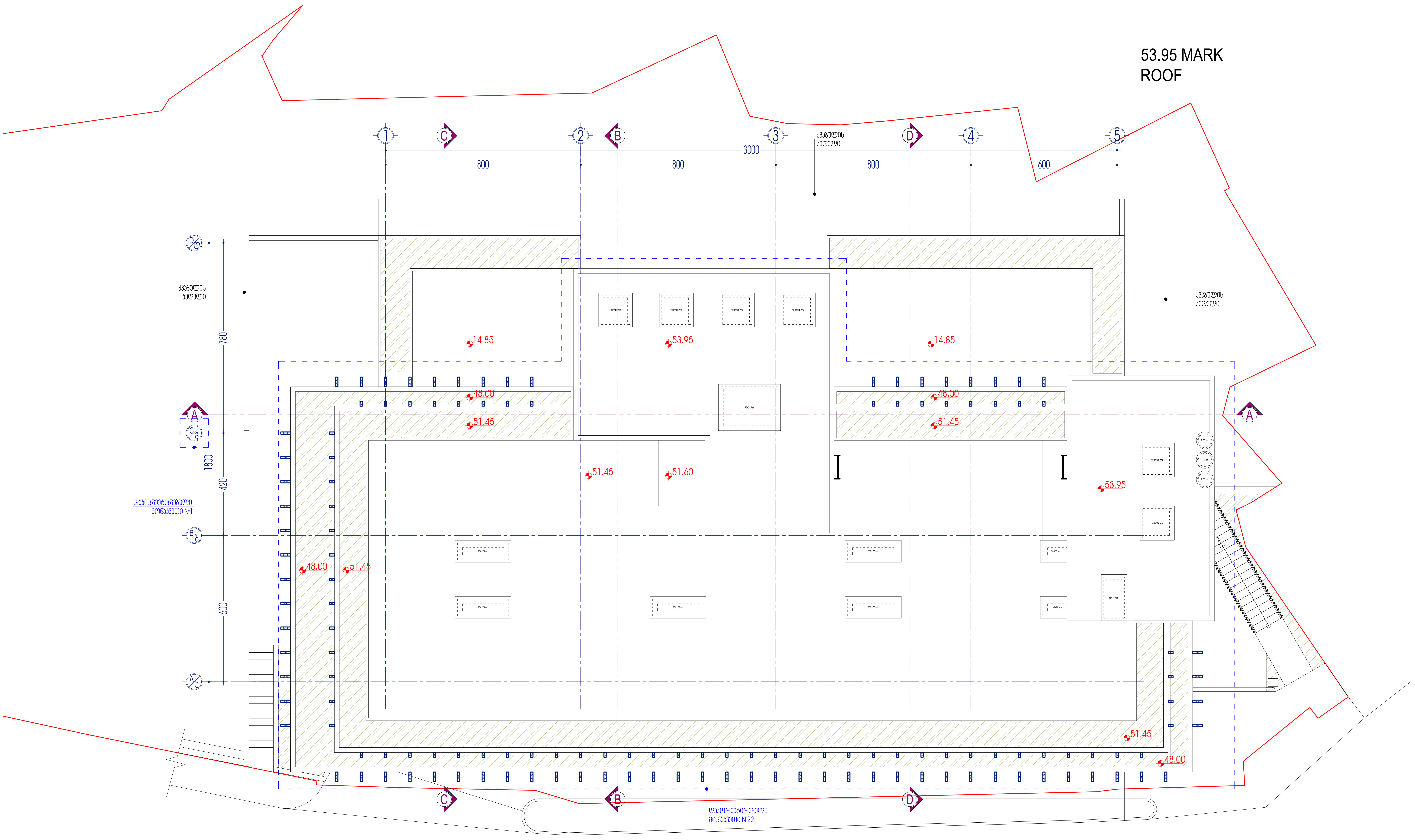

დაკორექტირებული მონაკვეთი №1 - "Cგ" ღერძმა შეიცვა ადგილმდებარეობა. "Cგ" ღერძი გადაიწია "Bბ" ღერძისკენ 1.80 მ.-ით. ღერძებს შორის ზომა 18.00 მ. შენარჩუნებულია.
დაკორექტირებული მონაკვეთი №22 - მთლიანად გადაგეგმარდა სახურავის სართული, ასევე შეიცვალა ტექნიკური სათავსოების გეგმარება და კომფიგურაცია.

ალბომის ნაწილი:	არქიტექტურული ნაწილი	მასშტაბი: 1:100	დირექტორი	ზ. სურგულაძე		L.T.D. Surgula Architecture. Interior. Product Design. Gudiashvili str. 9 Tel: +995 568 99 60 60 Email: 7762215@gmail.com Website: www.surgula.com
ფურცლის დასახელება:	სახურავის გეგმა 53.95 ნიშნულზე	ფურცელი:	პროექტის ავტორი	ზ. სურგულაძე		
ობიექტის სახელწოდება, მისამართი:	სასტუმრო. ქ. თბილისი, 300 არაგველის ქ. №22	ფურცლები:	პროექტის ავტორი	დ. ვეშაპიძე		
დამკვეთი:	შ.პ.ს."ხიტ 2016" ს/კ 402031868	თარიღი: 11/04/2018	დაამუშავა	დ. ვეშაპიძე		