შენობა - ნაგებობის უსაფრთხოების წესებთან შესაბამისობის ანალიზი

ხელშეკრულება №	

პიქტოგრამული აღნიშვნები

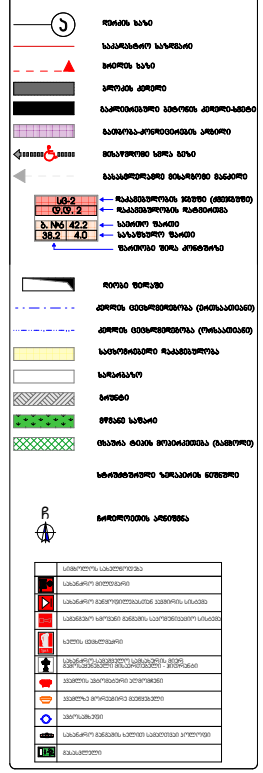
ობიექტის საზღვარი
საპროექტო საზღვარი
მოძრაობის ისარი
ასფალტის ქერქი
ბეტონის ქერქი
ბაქნის ასაწევი ბეტონის ქერქი
ბაქნის-კონსტრუქციის პარკინგი
მიმართვის ხელის ღილაკი
მანიპულირებადი მოსაკრებელი მანქანის
სქ-2
ფ.ფ. 2
ბ. №6 | 42.2
38.2 | 4.0
რეკლამირების ობიექტი (ტიპობრივი)
რეკლამირების ზომები
საერთო ზომები
საზომებით შორის კონტურის
რიფით შეზღუდვა
ქვრივის ცალმხრივად (ორსაპირიანი)
ქვრივის ცალმხრივად (ორსაპირიანი)
საფეხმავლო რეკლამირება
სარკინიგზო
ბორცვი
ღრმა სარკინიგზო
ობიექტის ფიზიკური მოპირკეთება (ასფალტირება)
ხანძარსაწინააღმდეგო ჯერადობა
ხანძარსაწინააღმდეგო ჯერადობის ნომერი
სამოძრაო სატელეფონო ავტომატი
სატელეფონო ავტომატის ნომერი
სატელეფონო ავტომატის ნომერი
სატელეფონო ავტომატის ნომერ

ფართობის ტიპი	ფართობების რაოდენობა	სართულის ფართობების ჯამური	მოცულობები ბრტყელი ფასადის რაოდენობისაბით		მოცულობები ბრტყელი ფასადის რაოდენობისაბით	
ტიპ-2	8	8	1	0.900 მ.	1	1.000 მ.

ს.ს №2

საპროექტო სარდაფის გეგმა მ 1:100

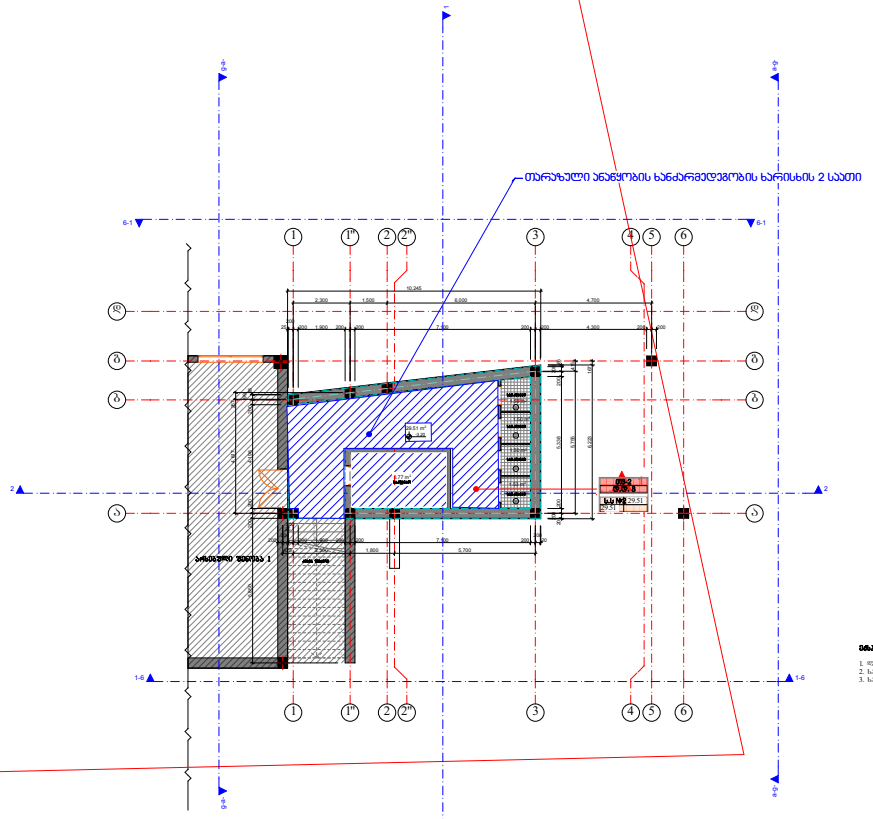

1. შენობა მოეწყობა ავტომატური სპრინკლერული დაცვის სისტემით NFPA 13- მე 36 საერთაშორისო ტექნიკური მოთხოვნების შესაბამისად.
2. სანიაღვრე მოეწყობა NFPA 14- მე 36 საერთაშორისო ტექნიკური მოთხოვნების შესაბამისად.
3. შენობა აღიჭურვება ავტომატური სახანძრო განგაშის სისტემით.
4. შენობაში გათვალისწინებულია სპეციალური სახანძრო გამგზავნი სისტემა.
5. შენობა აღიჭურვება ავტომატური სისტემით.
6. ეკრანის სპეციფიკაციები განათების ტიპიური ელემენტები ელექტრული ინსტალაციის ტიპიური ელემენტები.
7. შენობა აღიჭურვება სანიაღვრე ჭაბნით გამგზავნი სისტემით. ინსტალაციის ტიპიური ელემენტები ელექტრული ინსტალაციის ტიპიური ელემენტები.
8. ელექტროშეღებვა და განათება სანიაღვრე საინჟინრო ტიპიური ელემენტები, ტიპიური ელემენტები ელექტრული ინსტალაციის ტიპიური ელემენტები.
9. ელექტროშეღებვა, ანაწყობა. ტიპიური ელემენტები ელექტრული ინსტალაციის ტიპიური ელემენტები.

1. რკინაბეტონი	29.51 მ²
2. საძირკველი	8.77 მ²
3. სამ–მასონი	6.12 მ²

ხანძრის საწინააღმდეგო ნაწილი

ხანძრის საწინააღმდეგო ნაწილი №

პირობითი აღნიშვნები

- ღერძის ხაზი
- საკონსტრუქციო ხაზი
- ხარისხის ხაზი
- კედლის ქვედა
- საკონსტრუქციო ბეტონის კედელი-სვეტი
- ბალიშა-კონსტრუქციის არეები
- მისაწვდომი სწორ ბეჭი
- საასანდელო მისაწვდომი მანძილი
- ფასადის ელემენტის ნომერი (ტიპობრივი)
- ფასადის ელემენტის ნომერი
- საერთო ზომები
- საზომო ზომა
- ზომების ზემოთ კონტურის ნომერი
- ხედის ფრაგმენტი
- კედლის ცენტრალური ღერძი (მონოლითური)
- კედლის ცენტრალური ღერძი (ორმაგი)
- საინჟინრო ნაკეთობა
- ხარისხი
- ბეტონი
- ფილა სახარაჯი
- ნაკეთობა ტიპის მოეწყობა (ნახაზის)
- სტანდარტული ზომაციის ნომერი
- მოძრაობის არეები

	სამუშაოების აღწერილობა
	საბანაო მოწყობილობა
	საბანაო ტანსაცმლისათვის პირადი სამოსის
	საშხაპე მოწყობილობა
	ხელის ბანის მოწყობილობა
	საბანაო ტანსაცმლის, პირადი სამოსის და ფეხსაცმლის ჩასაწყობი
	პირადი პატარავების ელექტრონული
	პირადი ტანსაცმლის ელექტრონული
	ტანსაცმლის ელექტრონული
	ტანსაცმლის ელექტრონული
	ტანსაცმლის ელექტრონული

ორგანიზაციის დასახელება Company name	პროექტის დასახელება. მისამართი: Job Title.Address. სასადილო გუშაგმოშვილის მეტროსთან
	შენიშვნა: Notes: 1. ნახაზზე ზომები მოცემულია მილიმეტრებში. 2. ქანსალტანტიანი მოსაბამდე პროექტი შესაძლებელია განსორციელდეს ცვლილებები. 3. ნახაზის ყველა ცვლილება მხოლოდ პროექტის პროცესი მეთანხმებული უნდა იყოს პროექტის ავტორთან.

პროექტის სტადია Drawing Status		თარიღი Date
სტადია პროექტი		
თანამდებობა	სახელი.გვარი	ხელმოწერა
დირექტორი	ა. რუხაძე	
პრ. ავტორი	ა. რუხაძე	
ხელმძღვანელი	ე. ჩხაიძე	

არქიტექტურული ნაწილი

ნახაზის დასახელება Drawing title: საპროექტო სარდაფის გეგმა

ფურცელი №	სულ.	ფურცლების ზომა
		A1

მასშტაბი. Drawing Scale. 1:100

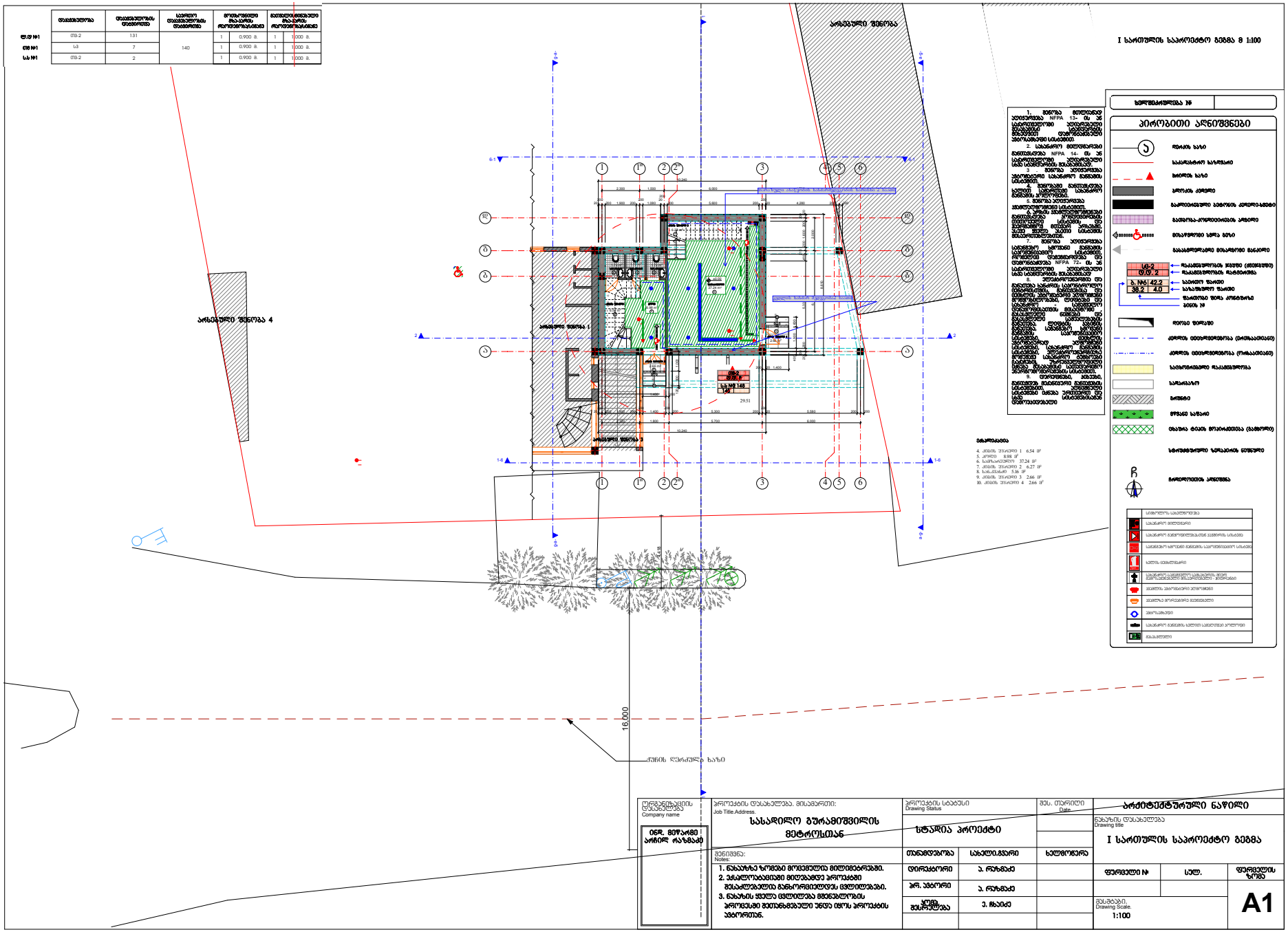

დასახელება	დასაშვებობის ნორმატივი	სავარაუდო დასაშვებობის რაოდენობა	მოსაწყობი ფასადის რაოდენობა		მათ შორის ფასადის რაოდენობა	
ფ.ფ №1	131		1	0.900 მ.	1	1.000 მ.
ტმ №1	7	140	1	0.900 მ.	1	1.000 მ.
სს №1	2		1	0.900 მ.	1	1.000 მ.

ორგანიზაციის დასახელება Company name	ინდ. მეწარმე არჩილ რაზმაძე
პროექტის დასახელება. მისამართი: Job Title Address.	სასადილო ბუფეტის მეტროსთან
პროექტის სტატუსი Drawing Status	ტენდერი პროექტი
თარიღი Date	
შენიშვნა: Notes:	1. ნახაზზე ზომები მოცემული მილიმეტრებში. 2. ექსპლუატაციაში მიღებამდე პროექტში შესაძლებელია განხორციელდეს ცვლილებები. 3. ნახაზის ყველა ცვლილება მშენებლობის პროცესში შეთანხმებული უნდა იქნა პროექტის ავტორთან.
თანმდებობა	სახელი,გვარი
დირექტორი	ა. რაზმაძე
პრ. ავტორი	ა. რაზმაძე
ხელმძღვანელი	ე. ჩაიძე
არქიტექტურული ნაწილი	
ნახაზის დასახელება Drawing title	I სართულის საპროექტო გეგმა
ფურცელი №	
სულ.	
ფურცლების ზომა	A1
მასშტაბი. Drawing Scale.	1:100

	დასახელება	დასახელების ნომერი	საერთო დასახელების ნომერი	მოთხოვნილი ოდენობის რაოდენობა/ზომა		მასალისმომცემის ოდენობის რაოდენობა/ზომა	
დ.ფ №2	ფ9-2	158	171	1	0.900 მ.	1	1.000 მ.
ს/ს №3	სქ	9		1	0.900 მ.	1	1.000 მ.
ტ №1	სქ	2		1	0.900 მ.	1	1.000 მ.
ტ №2	სქ	2		1	0.900 მ.	1	1.000 მ.

II სართულის საპროექტო გეგმა მ 1:100

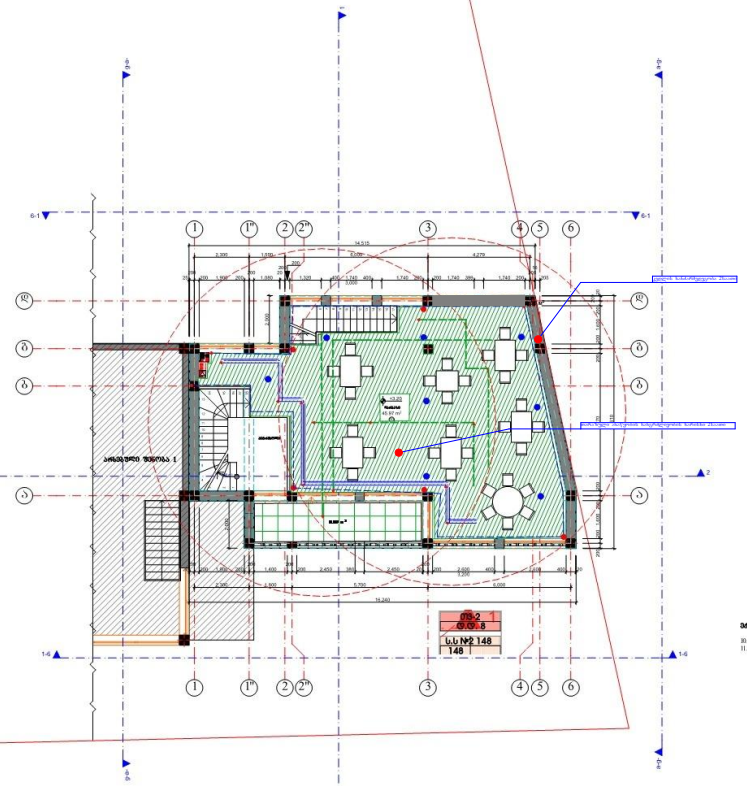

1. გეგმაზე მითითებულ პუნქტირებად ხაზებით ნაჩვენებია ავეჯის განლაგება.
2. სასადილო მოედნებზე ავეჯის განლაგება NFPA 14- მუხ. 36 საკრიტიკულო პუნქტებად ნაჩვენებია სამ სანიაღვრის მესამეთად.
3. გეგმაზე პუნქტირებად ნაჩვენებია სახანძრო სახანძრო მანძილის სისქეებით.
4. გეგმაზე განთავსდება ხელით სამოთხით სახანძრო მანძილის მოწყობილები.
5. გეგმაზე პუნქტირებად ნაჩვენებია სქ.ტ.მ.
6. ავეჯის ასაწყობ-დასაშლელად გამოყენებული სპეციალური ინსტრუმენტების სია, ასევე ზომები და მისაწოდებელი ინსტრუმენტების სია.
7. გეგმაზე პუნქტირებად ნაჩვენებია სახანძრო ხელით მანძილის საერთაშორისო სისქეებით, რომლებიც დამონტაჟდება და დამონტაჟდება NFPA 72- მუხ. 36 საკრიტიკულო პუნქტებად სამ სანიაღვრის მესამეთად.
8. ელექტროენერგიით და გაზით საჭირო საკონტროლო მოწყობილობები, განთავსება და ესპლოტის პარამეტრი ტერიტორიის მოწყობისთვის, ოთხმაგი და სანიაღვრის ტერიტორიის, მისაწოდებელი მასალებით ნაგებობის და პარამეტრის სპეციალური სისტემების განთავსება, ტიპიური ელექტრული სისტემების, სანიაღვრის ტერიტორიის, ელექტრული მოწყობილობების, ელექტრული სისტემების, სანიაღვრის ტერიტორიის, ელექტრული სისტემების, სანიაღვრის ტერიტორიის, ელექტრული სისტემების, სანიაღვრის ტერიტორიის

სახურავის გეგმა მ 1:100

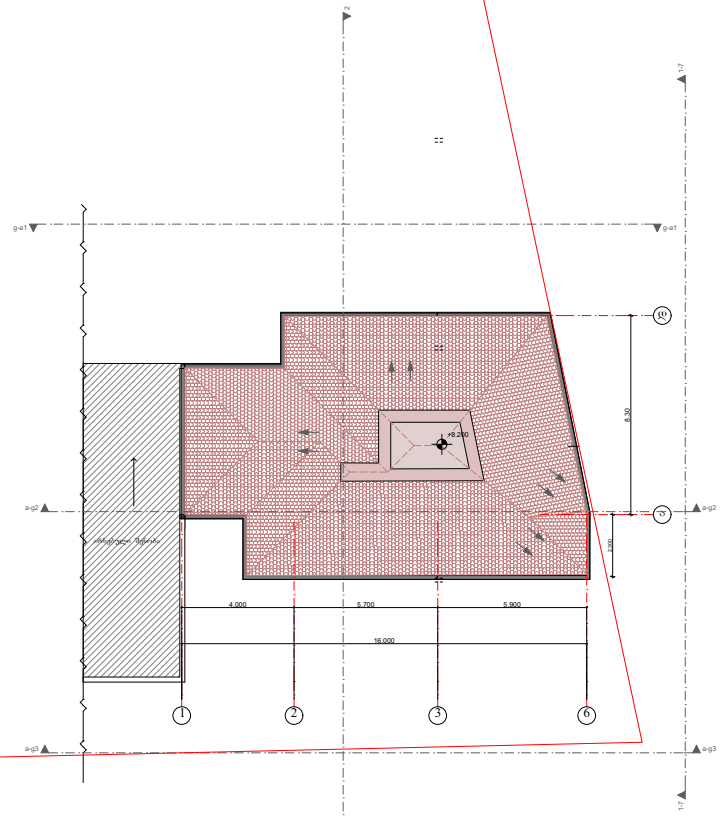

ორგანიზაციის დასახელება	პროექტის დასახელება. მისამართი: ქობ ოილქვ. დედოფლ.	პროექტის სტატუსი რაიონის მერიაში	შეს. თარიღი აქტ	არქიტექტურული ნაწილი
ინჟ. მეწარმე არჩილ რაზმაძე	სახლი მეტროსთან	სტადია პროექტი		ნახაზის დასახელება რაიონის ტერიტ. სახურავის გეგმა
შენიშვნა: ოქტ.		თანამდებობა / სახელი,გვარი / ხელმოწერა		
1. ნახაზზე ზომები მოცემულია მილიმეტრებში.		დირექტორი / ა. რაზმაძე		ფურცელი № / სულ. / ფურცლების ზომა
2. ექსპლუატაციაში მიღებამდე პროექტში შესაძლებელია განხორციელდეს ცვლილებები.		პრ. ავტორი / ა. რაზმაძე		1
3. ნახაზის ყველა ცვლილება შეტრებლობის პროცესში შეთანხმებული უნდა იყოს პროექტის ავტორთან.		კომპ. შესრულება / ვ. ჩხაიძე		მასშტაბი რაიონის ტერიტ. I:100

Iსართულის გეგმა მ1.100

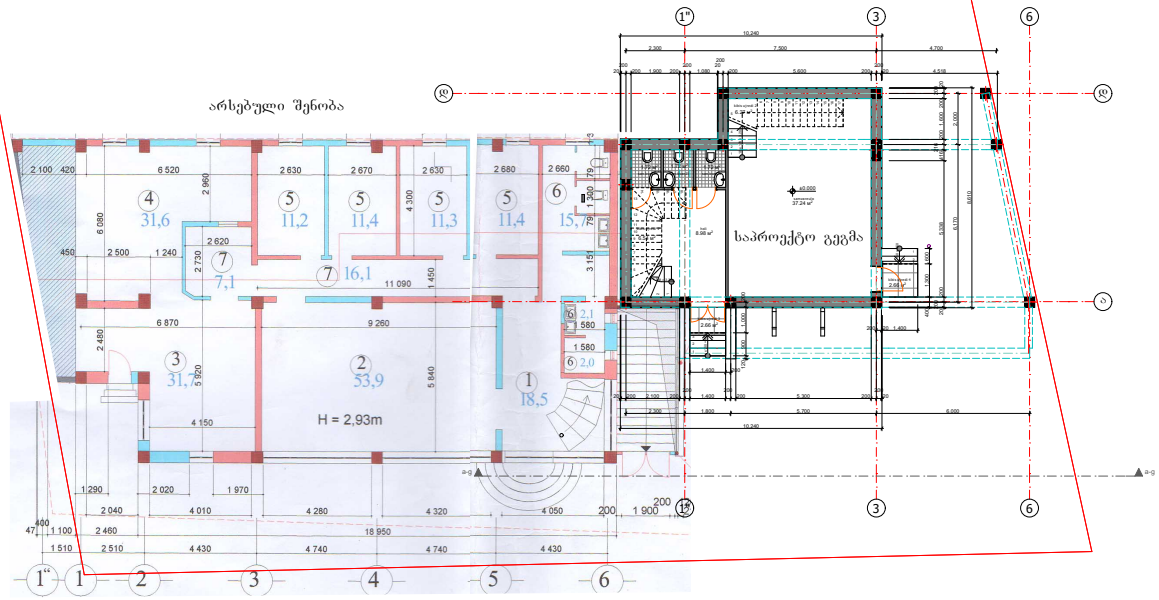

შენიშვნა

საპროექტო გეგმარების კონსტრუქციები და ძირითადი კვანძები დაგეგმარებულია ავტონომიურად არსებულ შენობასთან კავშირში არაა და არ უქმნის საფრთხეს მის მდგრადობას როგორც კონსტრუქციულად ასევე სახანძრო უსაფრთხოების თვალსაზრისით

ორგანიზაციის დასახელება	პროექტის დასახელება. მისამართი: ქობ ოიქლდ. ღდრგსს. რესტორანი გურამიშვილის მეტროსთან	პროექტის სტატუსი რაშრე შტიტე	შეს. თარიღი აქტ	არქიტექტურული ნაწილი	
ინდ. მეწარმე არჩილ რაზმაძე		სტადია პროექტი		ნახაზის დასახელება რაშრე ტრტლე	I სართულის საპროექტო გეგმა
	შენიშვნა: ოშეტ	თანამდებობა	სახელი,გვარი	ხელმოწერა	
	1. ნახაზზე ზომები მოცემულია მილიმეტრებში. 2. გეჩალაღიცაში მილებიდე პროექტში შესაძლებელია განსხვავებულის ცვლილებები. 3. ნახაზის ყველა ცვლილება მშენებლობის პროცესში შეთანხმებული უნდა იყოს პროექტის ავტორთან.	დირექტორი	ა. რაზმაძე		ფურცელი № / სულ. / ფურცლის ზომა: 1
		პრ. ავტორი	ა. რაზმაძე		
		კომპ. შესრულება	ვ. ჩხაიძე		მასშტაბი. რაშრე შკალე 1:100

2სართულის გეგმა მ1.100

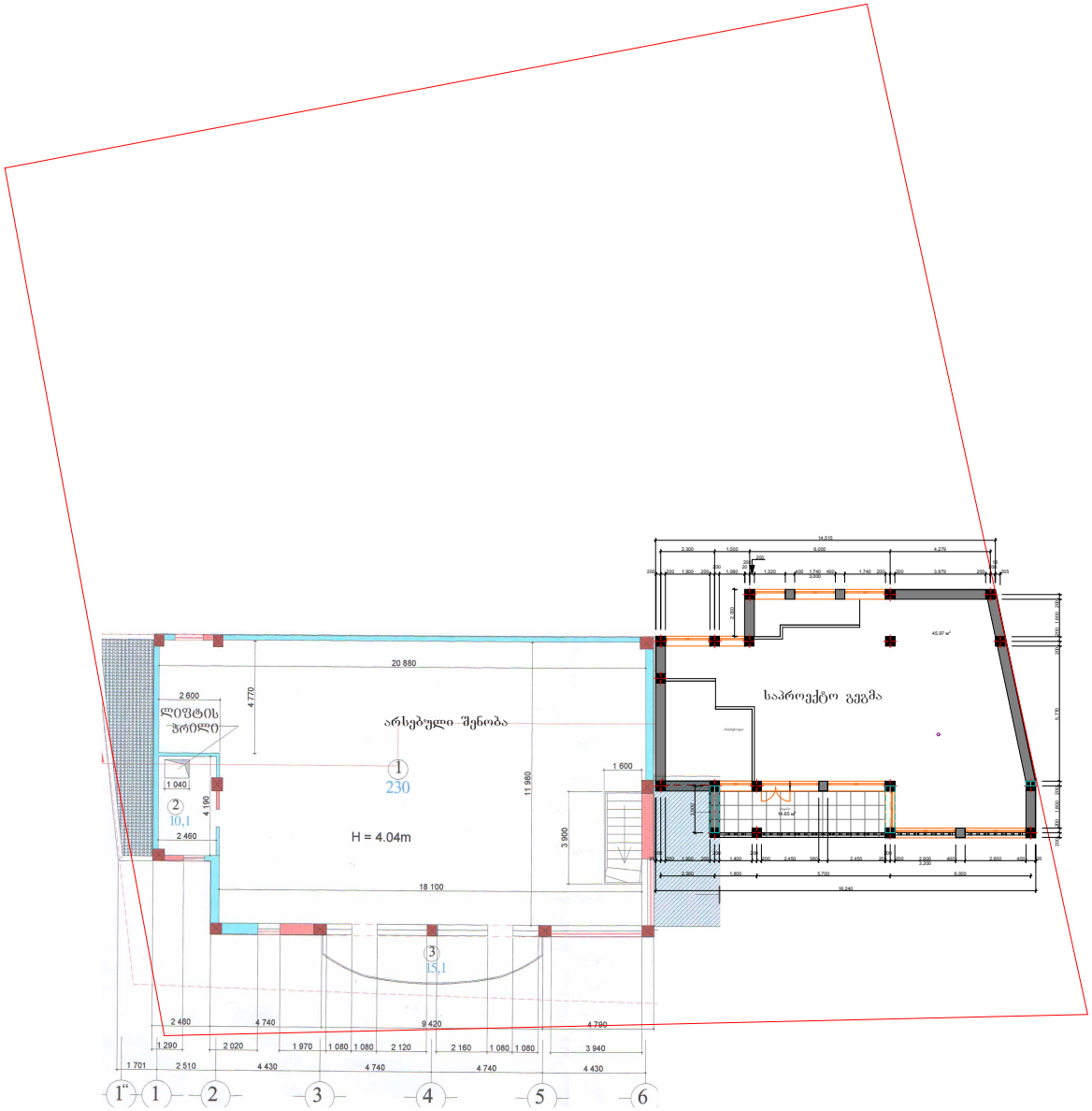

შენიშვნა

საპროექტო გეგმარების კონსტრუქციები და ძირითადი კვანძები დაგეგმარებულია ავტონომიურად არსებულ შენობასთან კავშირში არაა და არ უქმნის საფრთხეს მის მდგრადობას როგორც კონსტრუქციულად ასევე სახანძრო უსაფრთხოების თვალსაზრისით

ორგანიზაციის დასახელება	პროექტის დასახელება. მისამართი: ქობ ოიქლ. დღრგსს. რესტორანი გურამიშვილის მეტროსთან	პროექტის სტატუსი რაოდენობა	შეს. თარიღი ალე	არქიტექტურული ნაწილი	
ინჟ. მეწარმე არჩილ რაზმაძე		სტადია პროექტი		ნახაზის დასახელება რაოდენ ტიპალე	
	შენიშვნა:	თანამდებობა / სახელი,გვარი	ხელმოწერა		
	1. ნახაზზე ზომები მიღებული მილიმეტრებში. 2. ტჩასლოტიღიაში მიღებული პროექტში შესაძლებელია განსხვავებული ცვლილებები. 3. ნახაზის ყველა ცვლილება მშენებლობის პროცესში შეთანხმებული უნდა იყოს პროექტის ავტორთან.	დირექტორი / ა. რაზმაძე		ფურცელი №	ფურცლების ზომა 1
		პრ. ავტორი / ა. რაზმაძე			
		კომპ. შესრულება / ე. ნხაიძე		მასშტაბი. რაოდენ მეთლე 1:100	

I სართულის გეგმა მ 100 /არსებული/

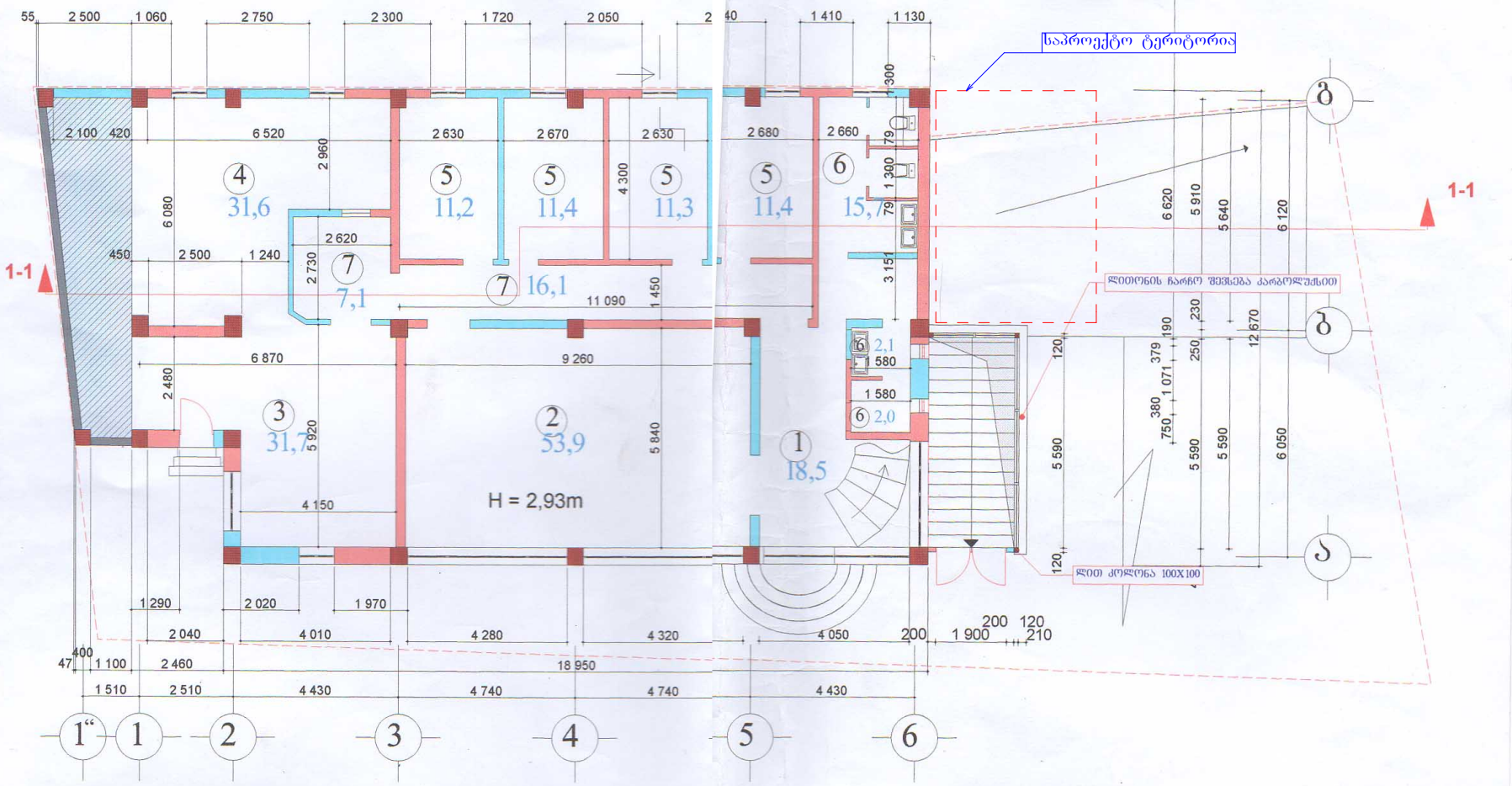

ექსპლიკაცია: 1. ვესტიბიული; 2. დარბაზი; 3. სამზარეულო;
4. საწყობი; 5. კაბინეტი; 6. სან. კვანძი 7. დერეფანი

ხელმძღვანელი		ა.არაბულაძე	გურჯაანისშვილის მეგობრობა ქალ დიდმეგობრობისაულ მაგისტრალსა და ქალის ქარხნის შორის ნაკ. N628/21-ში არსებული რესტორანის კაპიტალური რეკონსტრუქციის პროექტი	სტადია	ფურც.	სულ.
პრ.პროექტი		ა.არაბულაძე		პრ.		
შემსრულა		ზ. მემანიშვილი				
I სართულის გეგმა მ 1:100				ინდ.მენარდე ა.არაბულაძე		

II სართულის გეგმა მ 100 /არსებული/

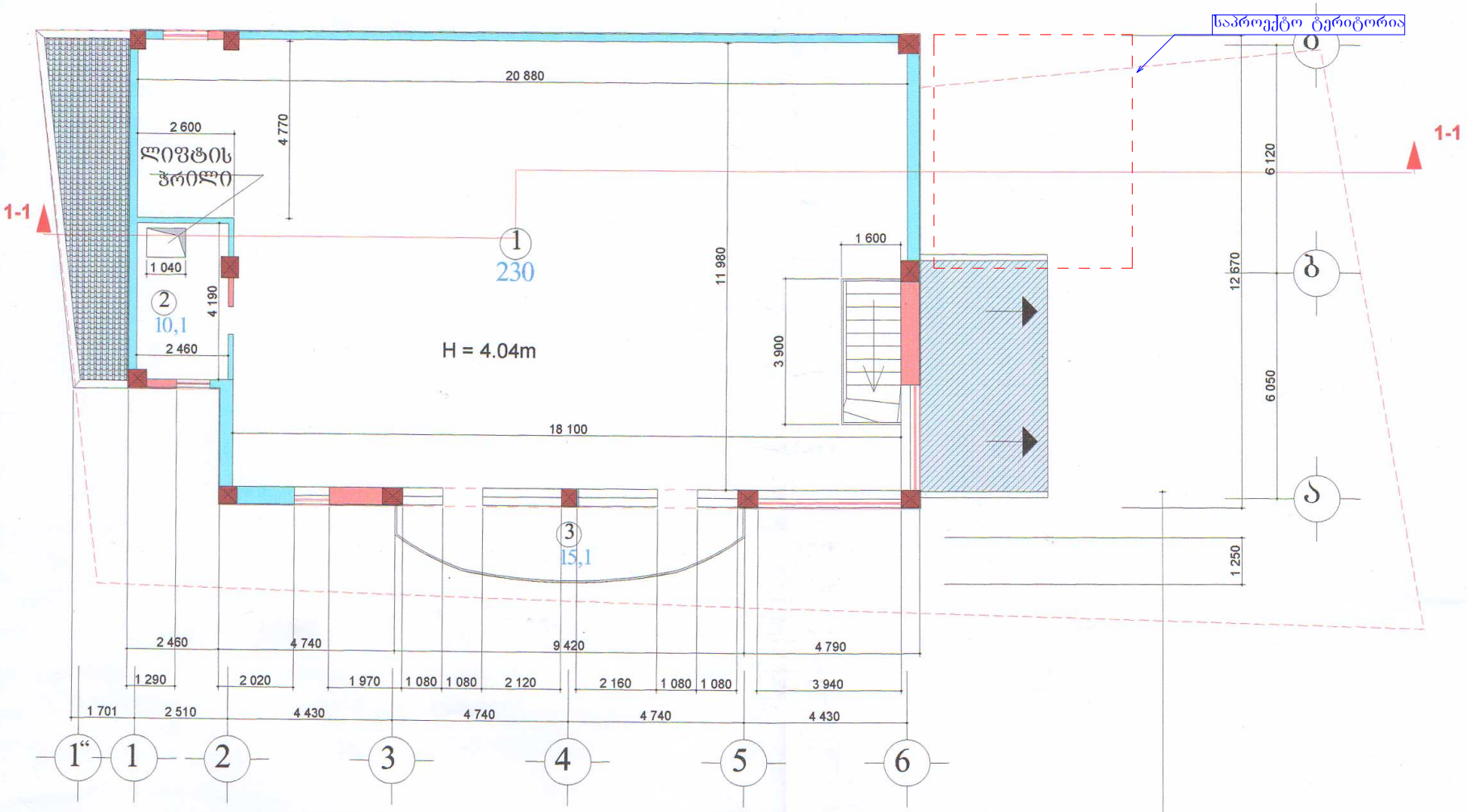

ექსპლიკაცია: 1. დარბაზი; 2. დამხმარე სათავსო; 3. ტერასა.

ხელმძღვანელი		ნ. ჯარაზმაძე	მეჯვარიშვილის მეგობრობის დიდ ფილოსოფიისკენ მგზავრებლის და ღვინის ქარხანის შორის ნაკვ. №26/21-ში არსებული რესტორანის კომპლექსის რეკონსტრუქციის პროექტი	სტადია	ფურც.	სულ.
პრ.პროექტი		ნ. ჯარაზმაძე		პრ.		
შეასრულა		ზ. მეჯვარიშვილი				
II სართულის გეგმა მ 1:100				ინდ.მეწარმე ა.ჯარაზმაძე		