განმარტებითი ბარათი

შესასრულებელი სამუშაო მოიცავს ქალაქ თბილისში ბესიკის ქუჩა #1/ რუსთაველის გამზირი #16-ში მდებარე ფართის (01.15.05.010.002.01.502) ფასადზე სარეკლამო აბრის განთავსებას.

სარეკლამო აბრა წარმოადგენს ორგმინისგან დამზადებულ მოცულობით ასოებს (შიგნიდან ამონათებით) რომლებიც დამაგრდება ფასადზე. ასევე მოცემული ფართის ფასადზე უკვე არსებული სარეკლამო აბრის რკინის კონსტრუქციაზე გაეკრობა სარეკლამო სტიკერი და მასზე დამაგრდება მოცულობითი ასოები (შიგნიდან ამონათებით). რკინის კონსტრუქცია წარმოადგენს ჩვენს საკუთრებას თუმცა ნაწილობრივ განთავსებულია სხვის საკუთრებაში არსებული ფართის ფასადზე, ამ ფართის მესაკუთრის წერილობითი თანხმობა ატვირთულია.

მოგახსენებთ რომ ჩვენს მიერ შესრულებული სამუშაოებით არსებული ფასადის იერსახე დარჩება უცვლელი და სარეკლამო ასოები დამაგრდება ფასადის დაუზიანებლად. ასევე გაცნობებთ რომ რუსთაველის გამზირიდან საპროექტო ფასადი დაშორებულია 20.5 მეტრით.

არსებული ფასადი

მასშტაბი 1:50

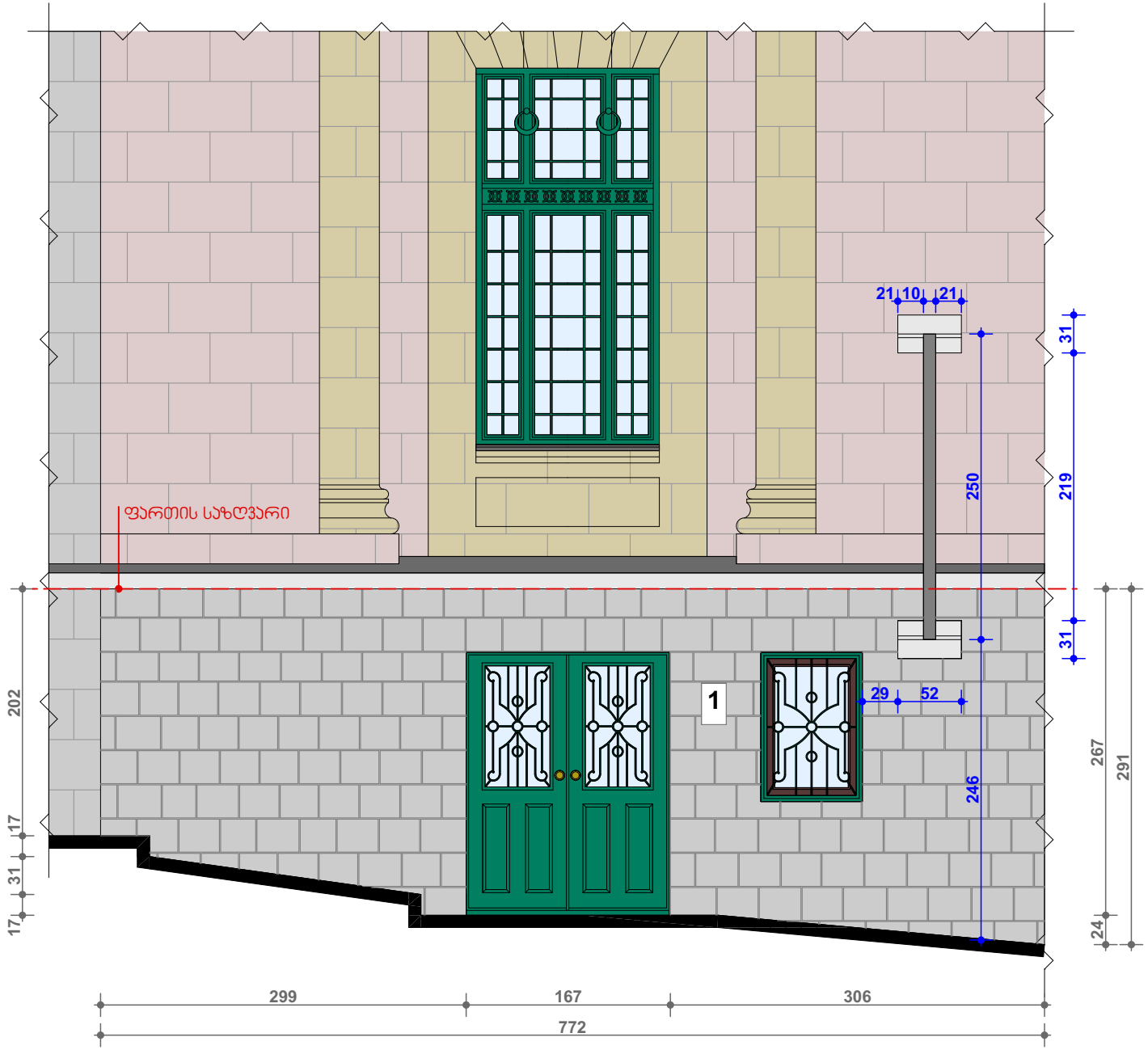

არსებული გეგმა

მასშტაბი 1:50

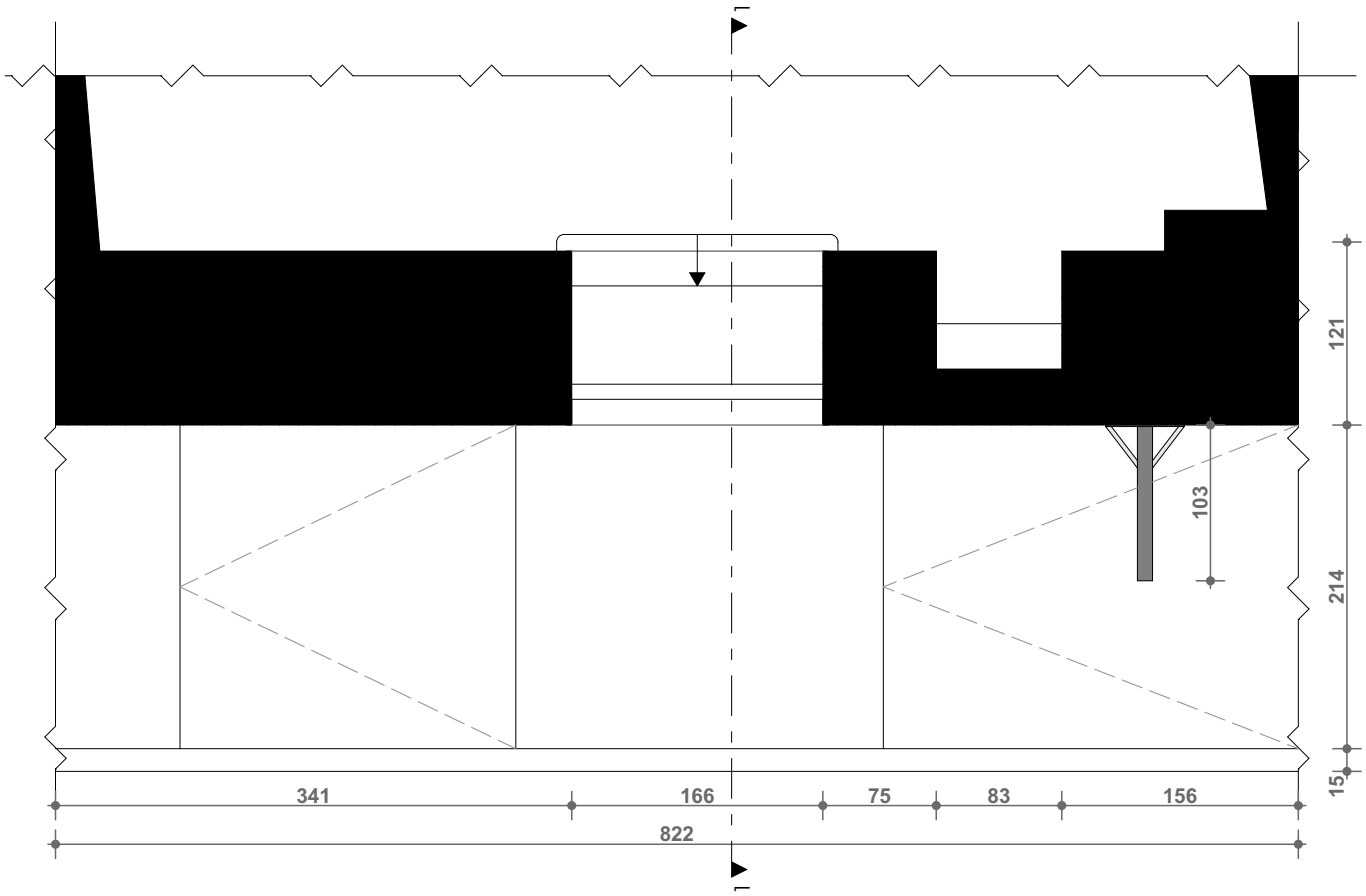

არსებული ჭრილი

მასშტაბი 1:50

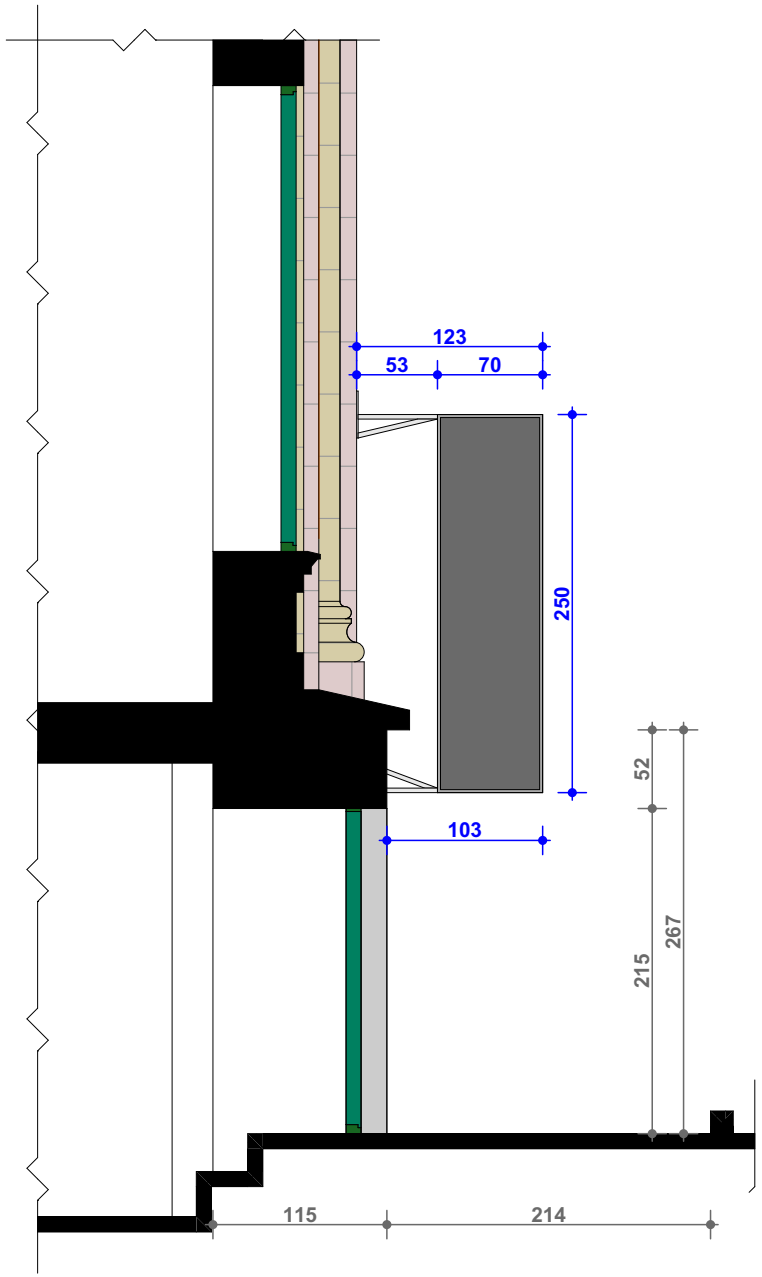

საპროექტო ფასადი

მასშტაბი 1:50

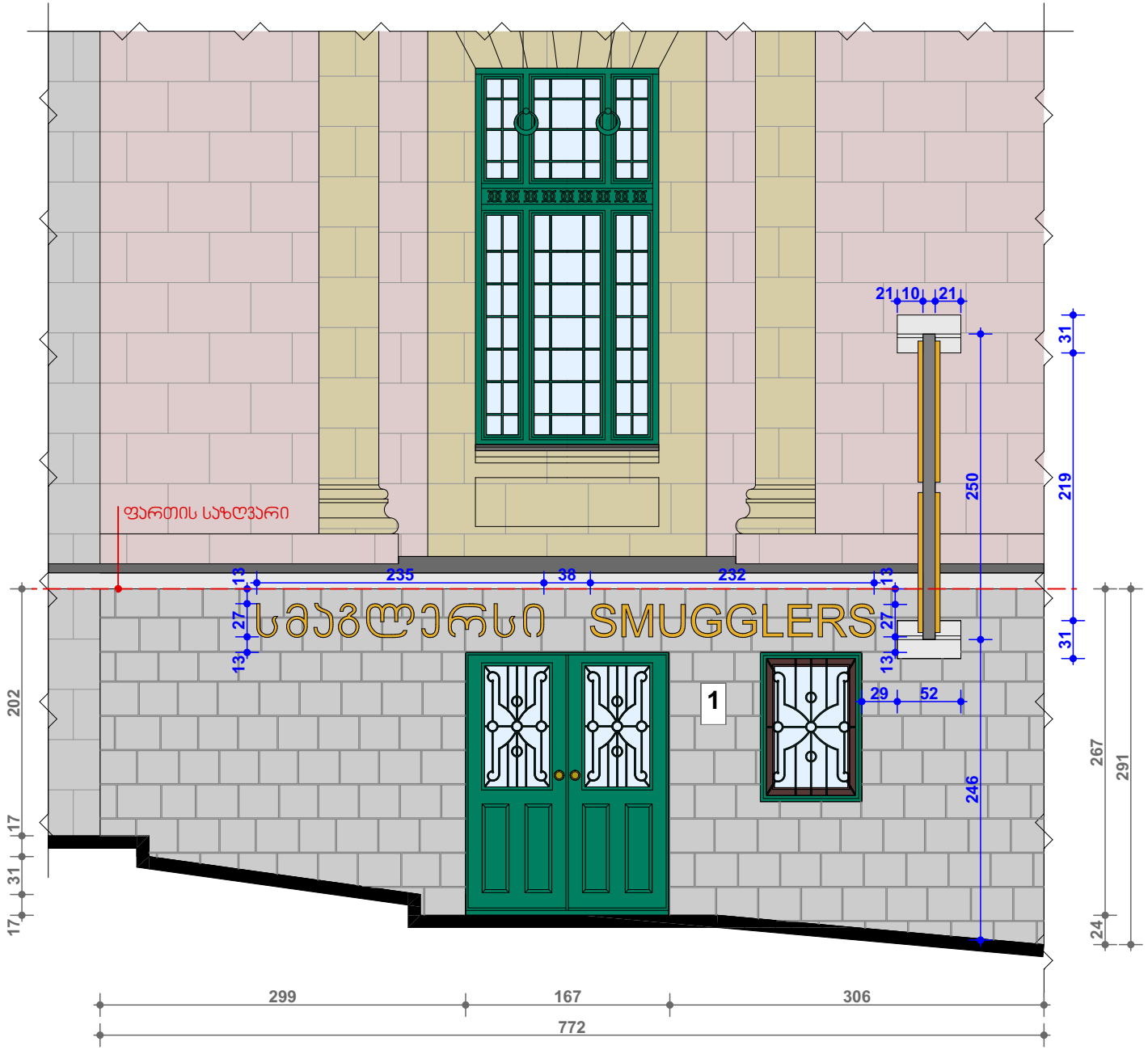

საპროექტო გეგმა

მასშტაბი 1:50

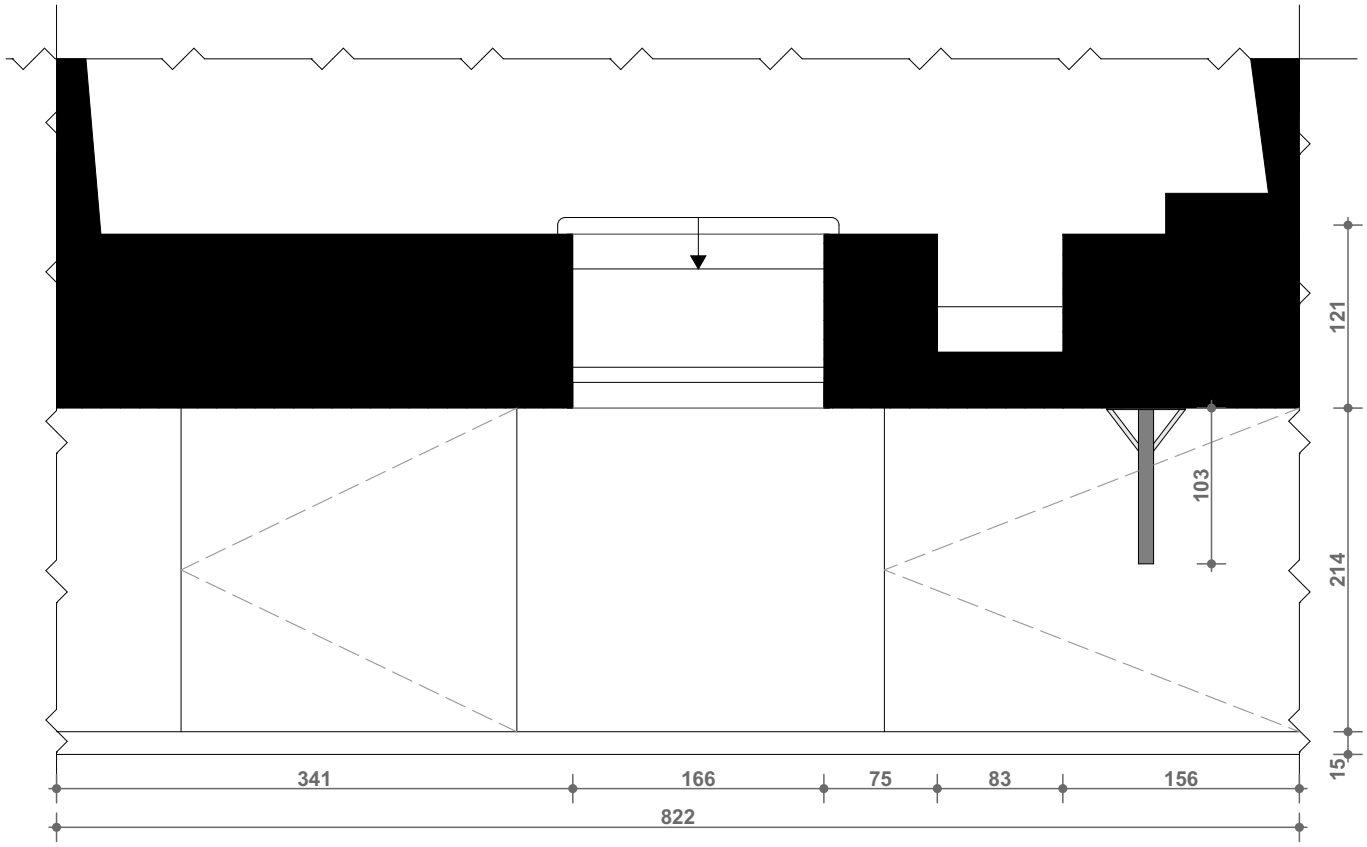

საპროექტო ჭრილი

მასშტაბი 1:50

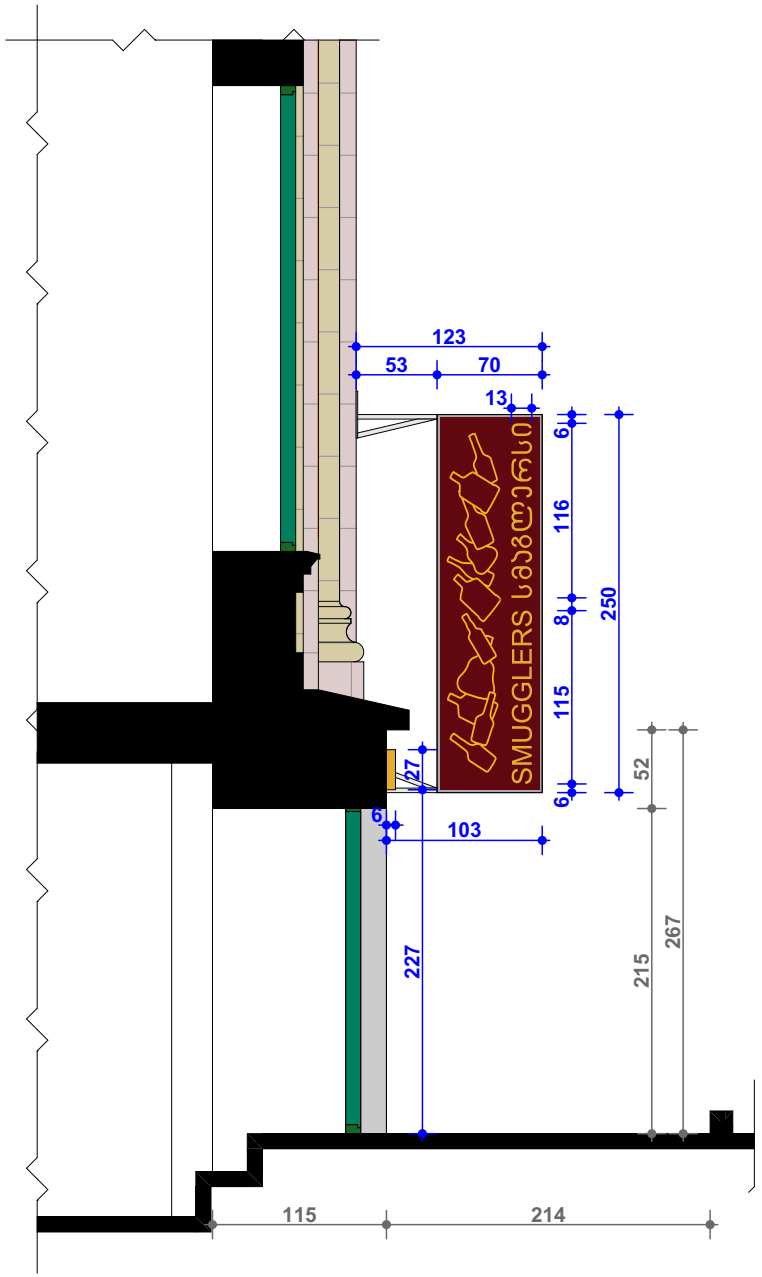

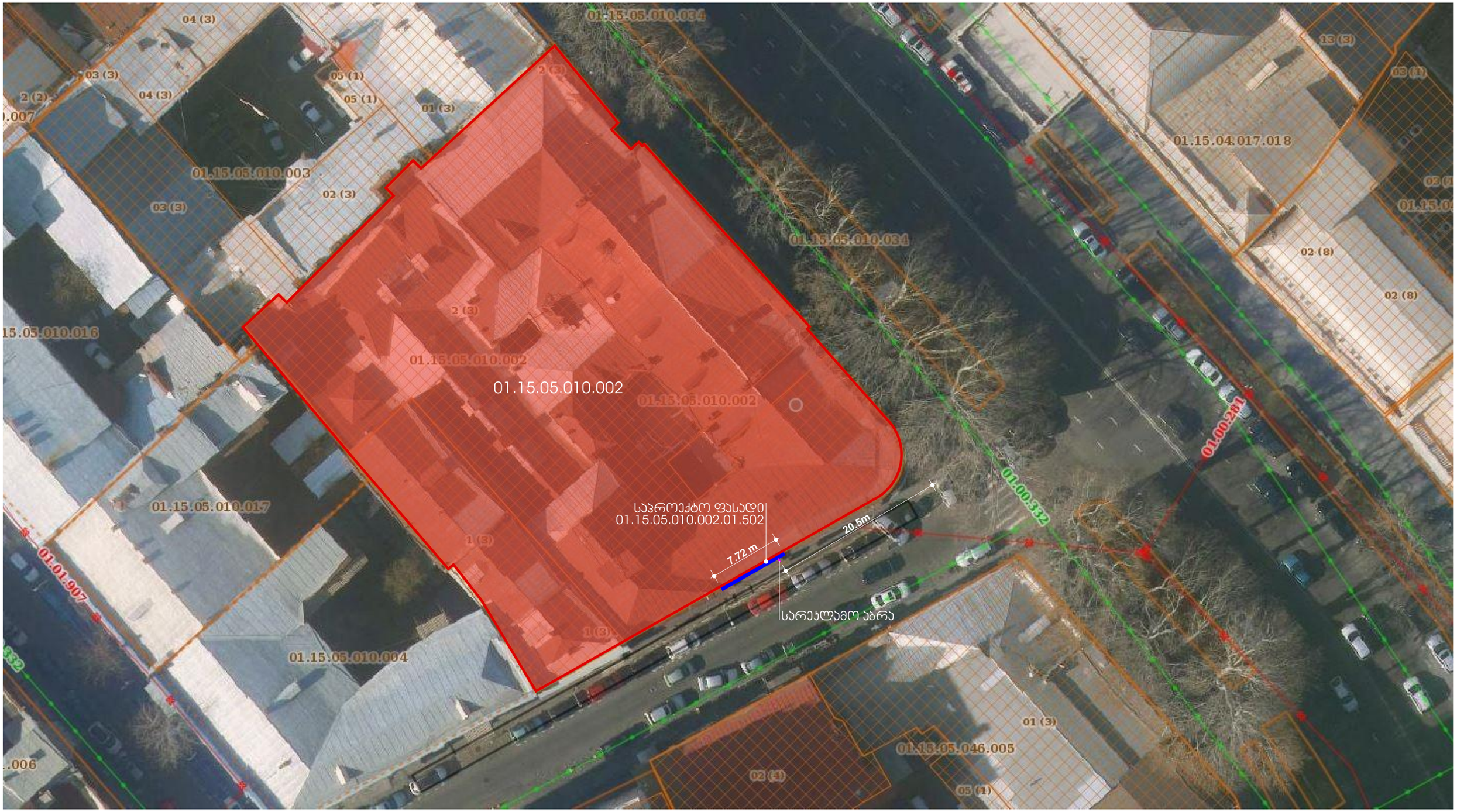
01.15.05.010.034
04 (3)
03 (3)
05 (1)
2 (2)
04 (3)
05 (1)
01 (3)
01.15.05.010.003
02 (3)
03 (3)
2 (3)
01.15.05.010.002
01.15.05.010.002
01.15.05.010.034
13 (3)
03 (1)
01.15.04.017.018
02 (8)
02 (8)
01.00.281
01.00.332
01.15.05.010.017
1 (3)
01.01.907
01.15.05.010.004
1 (3)
01 (3)
01.15.05.046.005
02 (3)
05 (1)
საპროექტო ფასადი
01.15.05.010.002.01.502
7.72 m
20.5m
სარეკლამო ბაბრა