საქართველოს
ქ. თბილისის მერია
სსიპ თბილისის არქიტექტურის სამსახური

ქ. თბილისი, კრწანისის ქუჩა, შ.პ.ს. "შბიკი"-ს საკუთრებაში არსებული 780 კვ.მ
არასასოფლო-სამეურნეო დანიშნულების მიწის ნაკვეთის
გ ე გ მ ა

სიტუაციური სქემა
მ 1:2000



მიწის ნაკვეთის გამოყენების პირობების მომზადების განყოფილება		
განყოფილების უფროსი:		
მთავარი სპეციალისტი:		
საინვესტიციო განყოფილება		
განყოფილების უფროსი:		
მთავარი სპეციალისტი:		
მიწის ნაკვეთის ფუნქცია და ქალაქმშენებლობითი პირობების პარამეტრები		

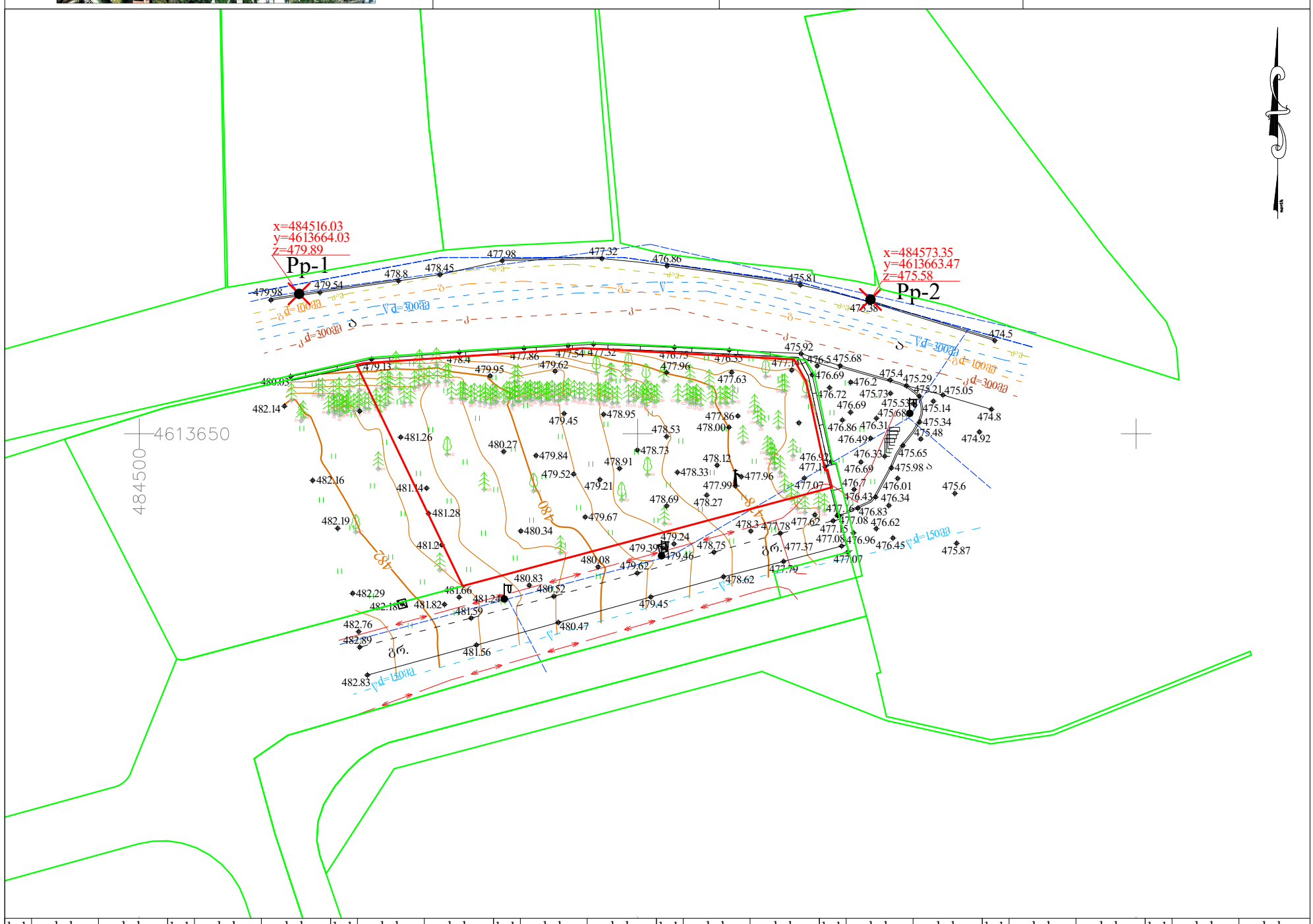

ხის №	ხის ნიშნული	ხის დიამეტრი (mm)	ხის №	ხის ნიშნული	ხის დიამეტრი (mm)	ხის №	ხის ნიშნული	ხის დიამეტრი (mm)	ხის №	ხის ნიშნული	ხის დიამეტრი (mm)	ხის №	ხის ნიშნული	ხის დიამეტრი (mm)	ხის №	ხის ნიშნული	ხის დიამეტრი (mm)	ხის №	ხის ნიშნული	ხის დიამეტრი (mm)	ხის №	ხის ნიშნული	ხის დიამეტრი (mm)
1	479.96	200	21	481.62	50/100/150	41	481.77	50/100/150	61	480.51	50/100/150	81	479.88	50/100/150	101	479.32	50/100/150	121	478.28	50/100/150	141	477.41	600
2	479.81	250	22	481.53	50/100/150	42	481.74	50/100/150	62	480.48	50/100/150	82	479.84	50/100/150	102	479.20	50/100/150	122	478.22	50/100/150	142	477.42	100
3	479.79	250	23	481.53	50/100/150	43	481.64	50/100/150	63	480.47	50/100/150	83	479.82	50/100/150	103	479.10	50/100/150	123	478.18	50/100/150	143	477.40	100
4	479.91	100	24	481.35	50/100/150	44	481.67	50/100/150	64	480.42	50/100/150	84	479.81	50/100/150	104	479.06	50/100/150	124	478.16	50/100/150	144	477.33	100
5	479.82	50	25	481.35	50/100/150	45	481.63	50/100/150	65	480.39	50/100/150	85	479.80	50/100/150	105	478.93	50/100/150	125	478.15	50/100/150	145	477.39	100
6	479.04	300	26	481.18	50/100/150	46	481.54	50/100/150	66	480.33	50/100/150	86	479.77	50/100/150	106	478.91	50/100/150	126	478.18	50/100/150	146	477.57	150
7	478.65	100	27	481.21	50/100/150	47	481.54	50/100/150	67	480.44	50/100/150	87	479.77	50/100/150	107	478.91	50/100/150	127	478.15	50/100/150	147	477.51	100
8	478.68	100	28	481.14	50/100/150	48	481.53	50/100/150	68	480.27	50/100/150	88	479.76	50/100/150	108	478.86	50/100/150	128	478.02	50/100/150	148	477.63	50
9	478.39	250	29	481.14	50/100/150	49	481.49	50/100/150	69	480.27	50/100/150	89	479.73	50/100/150	109	478.79	50/100/150	129	477.97	50/100/150	149	477.50	50
10	478.53	100	30	481.05	50/100/150	50	481.48	50/100/150	70	480.22	50/100/150	90	479.67	50/100/150	110	478.75	50/100/150	130	477.92	50/100/150	150	477.37	50
11	478.48	50	31	481.05	50/100/150	51	481.46	50/100/150	71	480.14	50/100/150	91	479.61	50/100/150	111	478.62	50/100/150	131	477.92	50/100/150	151	481.60	550
12	478.38	50	32	481.06	50/100/150	52	481.46	50/100/150	72	480.11	50/100/150	92	479.61	50/100/150	112	478.58	50/100/150	132	477.88	50/100/150	152	480.85	50
13	478.12	150	33	480.99	50/100/150	53	481.44	50/100/150	73	480.06	50/100/150	93	479.63	50/100/150	113	478.59	50/100/150	133	477.79	100	153	480.73	450
14	478.06	100	34	480.98	50/100/150	54	481.33	50/100/150	74	480.05	50/100/150	94	479.56	50/100/150	114	478.55	50/100/150	134	477.75	100	154	480.04	300
15	477.39	500	35	480.84	50/100/150	55	481.45	50/100/150	75	480.01	50/100/150	95	479.47	50/100/150	115	478.53	50/100/150	135	477.71	100	155	478.87	100
16	477.51	200	36	480.72	50/100/150	56	481.34	50/100/150	76	479.94	50/100/150	96	479.46	50/100/150	116	478.48	50/100/150	136	477.58	350	156	478.67	100
17	477.52	200	37	482.04	100	57	481.33	50/100/150	77	479.98	50/100/150	97	479.48	50/100/150	117	478.53	50/100/150	137	477.86	400	157	482.04	350
18	477.14	200	38	482.06	100	58	481.13	50/100/150	78	479.94	50/100/150	98	479.44	50/100/150	118	478.52	50/100/150	138	477.56	100	158	481.54	600
19	482.05	150	39	481.86	50/100/150	59	481.13	50/100/150	79	479.91	50/100/150	99	479.43	50/100/150	119	478.48	50/100/150	139	477.52	50	159	480.57	600
20	481.71	100	40	481.76	50/100/150	60	480.60	50/100/150	80	479.87	50/100/150	100	479.34	50/100/150	120	478.45	50/100/150	140	477.50	100	160	478.81	300

პირობითი აღნიშვნები

WGS 84 -ის კოორდინატთა სისტემის UTM პროექცია

- საცხოვრებელი შენობა
- არასაცხოვრებელი შენობა
- ფარდული
- სათბური
- დანგრეული შენობა
- რეზერვუარი
- ტრანსფორმატორი, ელ. ქსესადგური
- თხრილი
- ბორდიური
- ასფალტის გზა
- გრუნტის გზა
- მთავარი იზოჰიფსი
- იზოჰიფსი სიმაღლით
- ქვის ღობე
- ლითონის ღობე
- ბეტონის ღობე
- მავთულბადის ღობე
- წყლის მილი არქივის მონაცემების მიხედვით
- სანიაღვრის მილი არქივის მონაცემების მიხედვით
- კანალიზაცია არქივის მონაცემების მიხედვით
- კავშირგაბმულობა არქივის მონაცემების მიხედვით
- მაღალი ძაბვის კაბელი არქივის მონაცემების მიხედვით
- ხაზოვანი საჯარო რეესტრის მონაცემების მიხედვით
- მიწის ნაკვეთის საზღვარი
- მეზობლის მიწის ნაკვეთის საზღვარი
- ხეები, პალმა, ბუჩქი
- ბოძები
- განათების ელ. ბოძი
- ონკანი, სათვალთვალო ჭა
- ანძა, ანტენა

თბილისი ჯგუფი ბარნოვის ქ. №71
info@tbilisigroup.ge 322 40 06 60

დირექტორი ნ. ჭეიშვილი
აზომა ზ. ღოღაძე
დახაზა ა. გრიგოლიაკო
მ 1:500
2018წ.



შენიშვნები

საპროექტო შენობა

პრ. მთ. არქ.	მ. ბალიაშვილი	
არქ.	ა. ბაბაკიშვილი	
არქ.	თ. ასაბაშვილი	
არქ.	ა. ნასვლიშვილი	
არქ.	თ. ვალიშვილი	

დაკვეთა	–
სტადია	მუშა პროექტი
თარიღი	ნოემბერი 2014
ფორმატი	A3
მასშტაბი	1:500

პროექტის სახელწოდება და მისამართი

სასტუმრო კომპლექსი
ქ. თბილისი, კრწანისის ქუჩა.
(პარკინგი/ადმინისტრაცია - A1)

ნახაზის დასახელება

ტოპოგრაფიული კვლევა (ფრაგმენტი)

ნახაზის კოდი

კლიენტი

შპს კრწანისი დეველოპმენტი

კონცეფციის ავტორი

HENNING**LARSEN**ARCHITECTS
"Henning Larsen Architects"
Vesterbrogade 76
Dk-1620 Copenhagen V
Denmark
www.henninglarsen.com

საპროექტო ორგანიზაცია

Architectural Bureau
"არქიტექტურული ბიურო"
დ. უზნაძის ქ.95, 0102,
თბილისი, საქართველო
www.arch-bureau.com

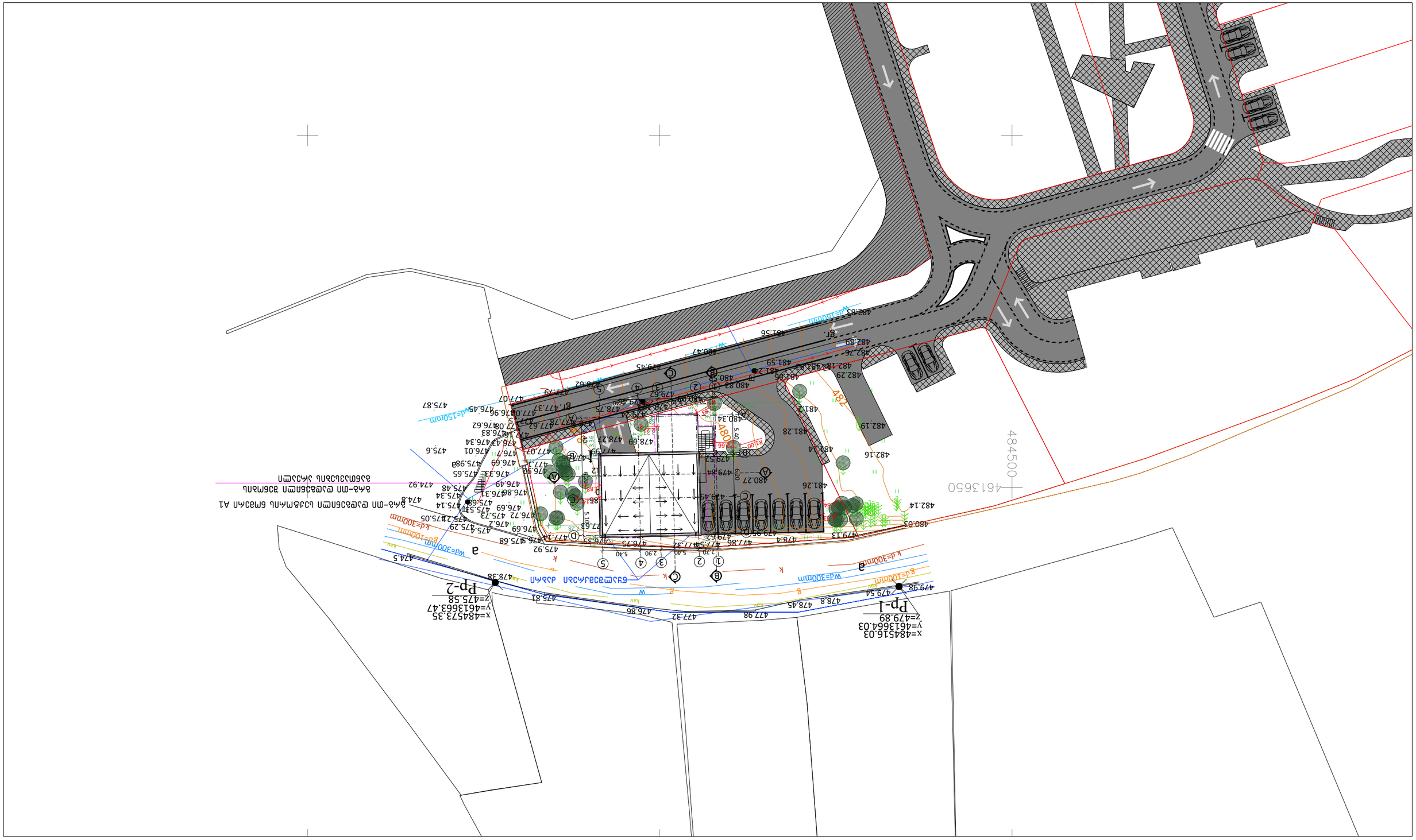

ЗАМ. ДОМ. ЗАМ.	Э. ЗАМЕНЕНИЕ		
ЗАМ.	Д. ДОБАВЛЕНИЕ		
ЗАМ.	Г. ИЗМЕНЕНИЕ		
ЗАМ.	В. ЗАМЕНЕНИЕ		
ЗАМ.	ДОМ. ЗАМ.		

ЗАКАЗЧИК

ПРЕДВАРИТ.	2	ВЫДАН ЗАМЕЧ.	
ПРОЕКТ		ПОЛНОЕ ЗАМЕЧ.	6ПЗАВЗАМ 2014
ПРОЕКТ ПОЛНОЕ ОБЕЗАВ.		ЭТАПЕ ЗАВЕРШ.	А3
ОБЕЗАВ.			1:500

ЗАКАЗЧИК ЛИЦЕНЗ

ЗАМЕЧАНИЯ ПОЛНОЕ ОБЕЗАВЕРШЕНИЕ ОБЕЗ ВНЕ ЗАМЕЧАНИЯ
ПОЛНОЕ ЗАМЕЧАНИЯ
(ЗАМЕЧАНИЯ/ОЦЕНКИ ПОЛНОЕ ЗАМЕЧАНИЯ - А1)
Г. ПЯТИГОРСК, ЛЕНИНА ПЛ. 27Б/2.

ЗАКАЗЧИК ПОЛНОЕ ОБЕЗАВЕРШЕНИЕ

ОБЕЗАВЕРШЕНИЕ

ЗАЛ ЗАМЕЧАНИЯ ПОЛНОЕ ОБЩЕСТВЕННОЕ

ЛИЦЕНЗИЯ

HENNINGLARSENARCHITECTS
"Henning Larsen Architects"
Vesterbrogade 76
DK-1620 Copenhagen V
Denmark
www.henninglarsen.com

Arch Architectural Bureau
"АрхАрхитектурное Бюро"
ул. Урицкого д.95, 0102
г. Ереван, Армения
www.arch-bureau.com