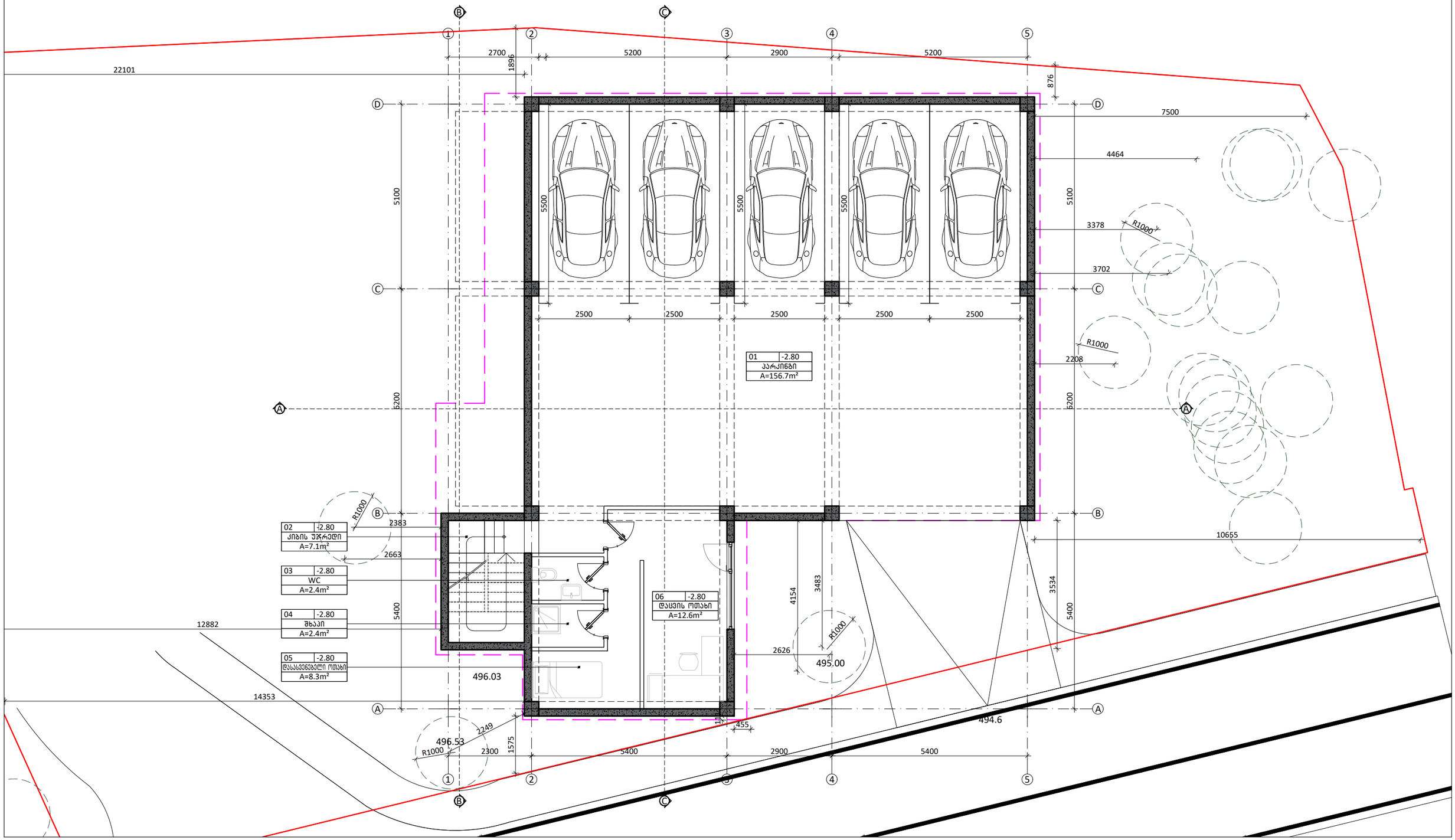

შენიშვნები

საკადასტრო საზღვარი

გრუნტის დადგენილი შენობის განთავსების არეალი

პრ. მთ. არქ.	გ. ბალიაშვილი	
არქ.	ა. ბაბაკიშვილი	
არქ.	თ. ასაბაშვილი	
არქ.	ა. ნასვლიშვილი	
არქ.	თ. ვალიშვილი	

დაკვეთა	–
სტადია	მუშა პროექტი
თარიღი	იანვარი 2018
ფორმატი	A3
მასშტაბი	1:100

პროექტის სახელწოდება და მისამართი

სასტუმრებელი კომპლექსი
ქ. თბილისი, ქრწანისის ქუჩა.
(აპარტინგი/ადმინისტრაცია - A1)

ნახაზის დასახელება

გეგმა -2.80 ნიშნულზე

ნახაზის კოდი

001-A-01- P-00.dwg

კლიენტი

შპს ქრწანისი დეველოპმენტი

კონცეფციის ავტორი

HENNINGLARSENARCHITECTS
"Henning Larsen Architects"
Vesterbrogade 76
Dk-1620 Copenhagen V
Denmark
www.henninglarsen.com

საპროექტო ორგანიზაცია

Architectural Bureau
"არქიტექტურული ბიურო"
დ. უზნაძის ქ.95, 0102,
თბილისი, საქართველო
www.arch-bureau.com

ЗОНА ЗАСТРОЙКИ
ЗАБ.-ОП ВЪЗСТАНОВЯВАНА ЗОНА ЗА ЗАСТРОЯВАНЕ
ЗАБ.-ОП ВЪЗСТАНОВЯВАНА ЗОНА ЗА ЗАСТРОЯВАНЕ
№ ДОП. ЗАП. ВЪПРОСИ ПОДПИС ДАТА
1. ВЪПРОСИ ПОДПИС ДАТА
2. ВЪПРОСИ ПОДПИС ДАТА
3. ВЪПРОСИ ПОДПИС ДАТА
4. ВЪПРОСИ ПОДПИС ДАТА
ЗАПОВЯД ЗА ИЗМЕНЕНИЕ НА ПУП-ПРЗ
ЗАПОВЯД ЗА ИЗМЕНЕНИЕ НА ПУП-ПРЗ
ОБЩИНА ДУПНИЦА
ОБЩИНА ДУПНИЦА
ОБЩИНА ДУПНИЦА

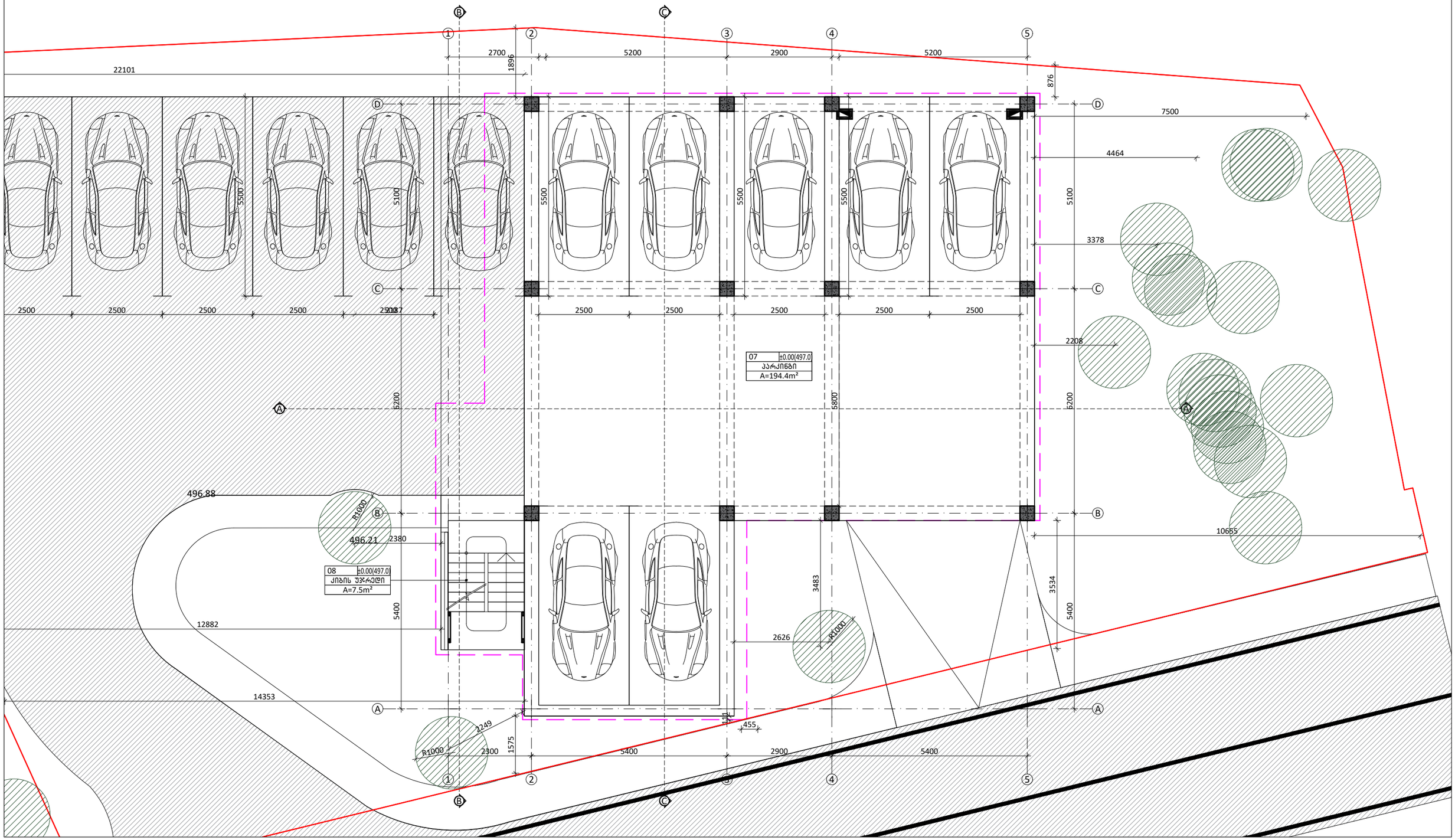

შენიშვნები

საკადასტრო საზღვარი

გრგ-თი დადგენილი შენობის განთავსების არეალი

პრ. მთ. არქ.	მ. ბალიაშვილი	
არქ.	ა. ბაბაკიშვილი	
არქ.	თ. ასაბაშვილი	
არქ.	ა. ნაცვლიშვილი	
არქ.	თ. ვალიშვილი	

დაკვეთა	–
სტადია	მუშა პროექტი
თარიღი	იანვარი 2018
ფორმატი	A3
მასშტაბი	1:100

პროექტის სახელწოდება და მისამართი

სასტუმრო კომპლექსი
ქ. თბილისი, კრწანისის ქუჩა.
(აპარტ-ნი/ადმინისტრაცია - A1)

ნახაზის დასახელება

გეგმა ±0.00 ნიშნულზე

ნახაზის კოდი

001-A-01- P-01.dwg

კლიენტი

შპს კრწანისი დეველოპმენტი

კონსულტაციის ავტორი

HENNINGLARSENARCHITECTS
"Henning Larsen Architects"
Vesterbrogade 76
Dk-1620 Copenhagen V
Denmark
www.henninglarsen.com

საპროექტო ორგანიზაცია

Architectural Bureau
"არქიტექტურული ბიურო"
დ. უზნაძის ქ.95, 0102,
თბილისი, საქართველო
www.arch-bureau.com

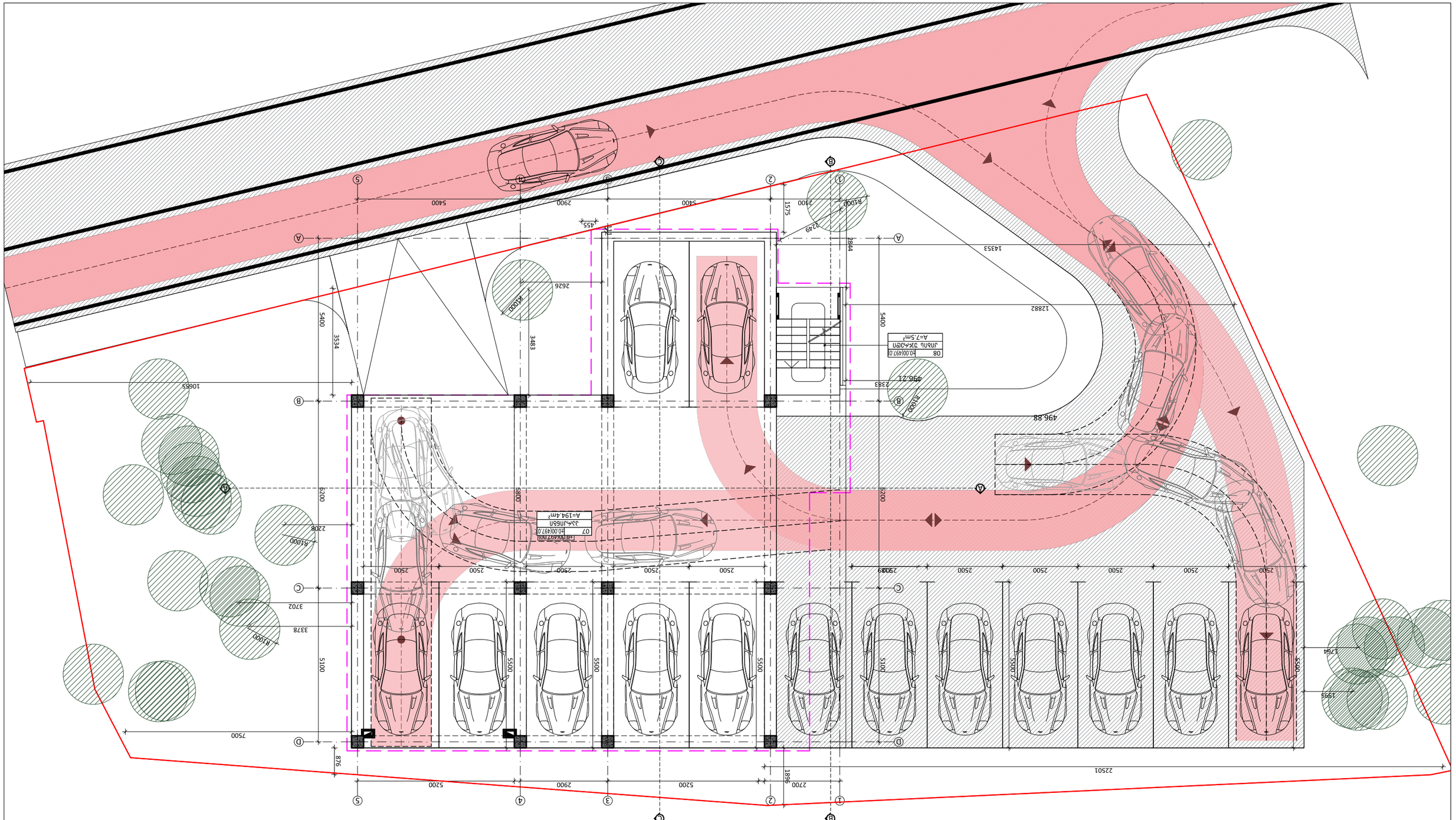
R1000
2900
5400
1575
2249
2844
14353
12882
5400
2383
496.21
496.88
R1000
R1000
2626
R1000
3483
3534
5400
10655
6200
6200
2208
R1000
3702
3378
5100
5500
5500
5500
5500
5100
5500
1764
1595
7500
876
1895
2700
5200
2900
5200
22501
2500
2500
2500

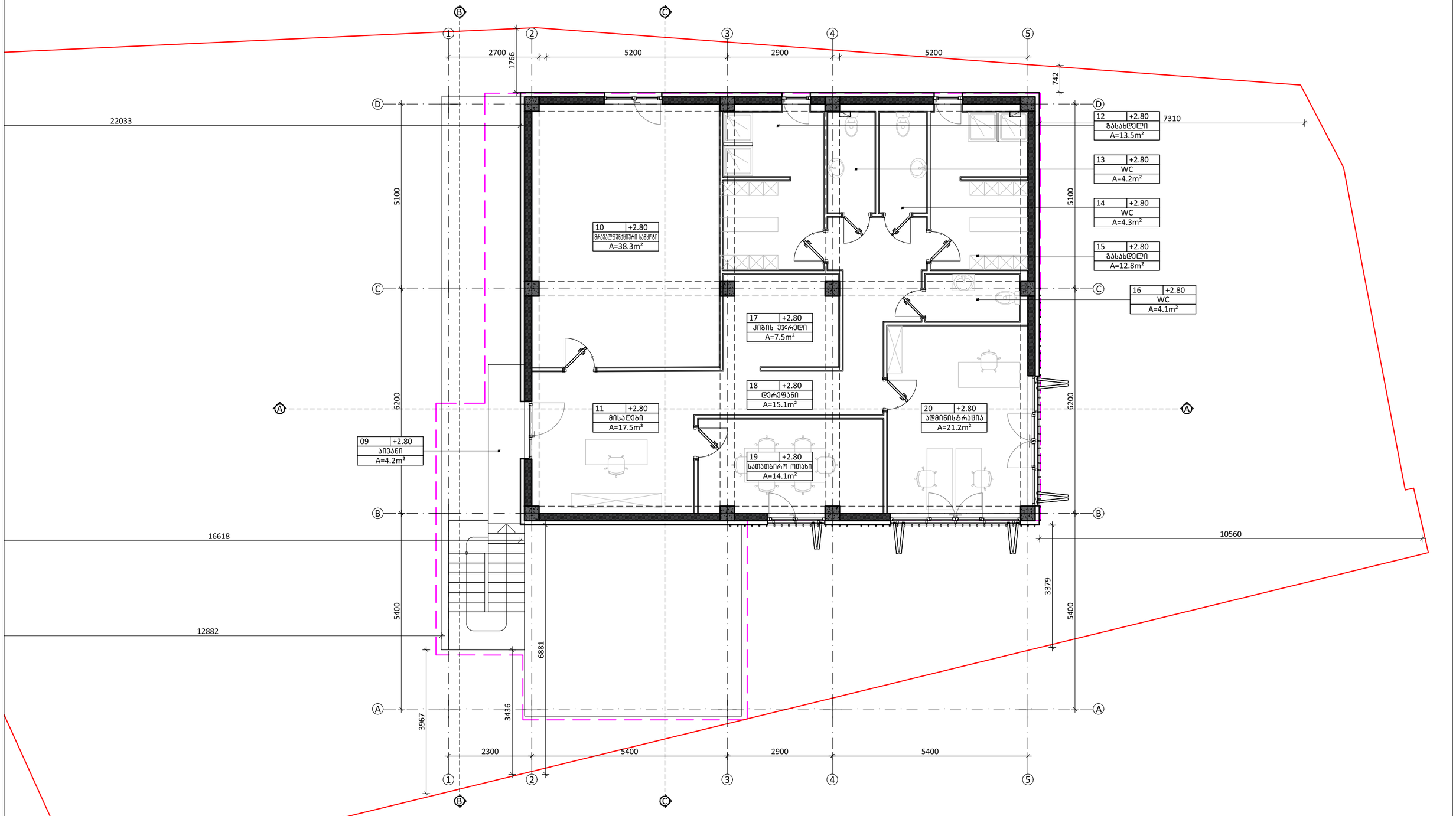

შენიშვნები

საკადასტრო საზღვარი

გრგ-ში დადგენილი შენობის განთავსების არეალი

პრ. მთ. არქ.	მ. ბალიაშვილი	
არქ.	ა. ბაბაკიშვილი	
არქ.	თ. ასაბაშვილი	
არქ.	ა. ნასვლიშვილი	
არქ.	თ. ვალიშვილი	

დაკვეთა	–
სტადია	მუშა პროექტი
თარიღი	იანვარი 2018
ფორმატი	A3
მასშტაბი	1:100

პროექტის სახელწოდება და მისამართი

სასხოვრებელი კომპლექსი
ქ. თბილისი, კრწანისის ქუჩა.
(პარკინგი/ადმინისტრაცია - A1)

ნახაზის დასახელება

გეგმა +2.80 ნიშნულზე

ნახაზის კოდი

001-A-01- P-02.dwg

კლიენტი

შპს კრწანისი დეველოპმენტი

კონცეფციის ავტორი

HENNINGLARSENARCHITECTS
"Henning Larsen Architects"
Vesterbrogade 76
Dk-1620 Copenhagen V
Denmark
www.henninglarsen.com

საპროექტო ორგანიზაცია

Architectural Bureau
"არქიტექტურული ბიურო"
დ. უზნაძის ქ.95, 0102,
თბილისი, საქართველო
www.arch-bureau.com

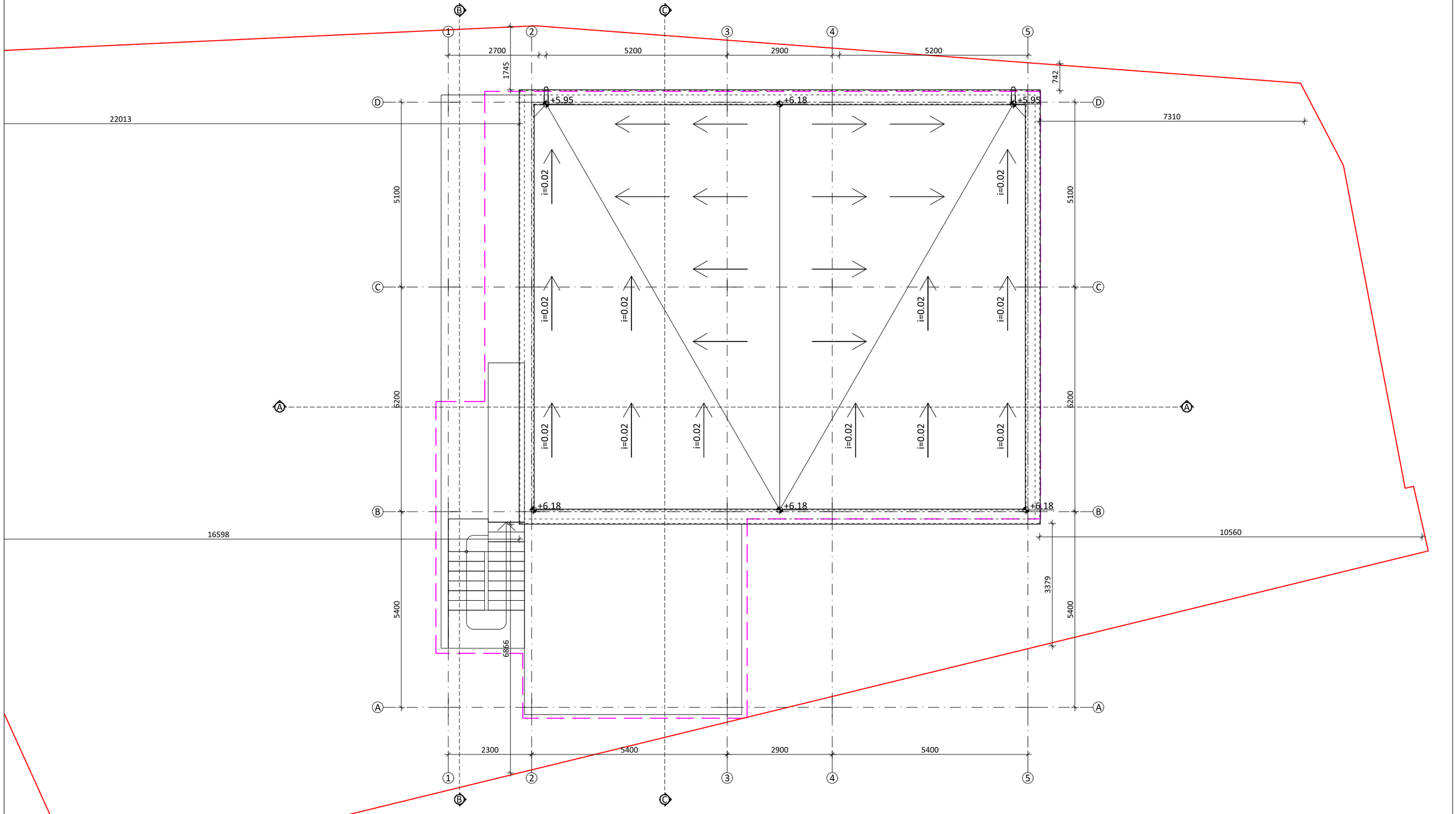

შენიშვნები

საკადასტრო საზღვარი

გრგ-თი დადგენილი შენობის განთავსების არეალი

პრ. მთ. არქ.	მ. ბალიაშვილი	
არქ.	ა. ბაბაკიშვილი	
არქ.	თ. ასაბაშვილი	
არქ.	ა. ნაცვლიშვილი	
არქ.	თ. ვალიშვილი	

დაკვეთა	–
სტადია	მუშა პროექტი
თარიღი	იანვარი 2018
ფორმატი	A3
მასშტაბი	1:100

პროექტის სახელწოდება და მისამართი

სასტუმრო კომპლექსი
ქ. თბილისი, კრწანისის ქუჩა.
(პარკინგი/ადმინისტრაცია - A1)

ნახაზის დასახელება

სახურავის გეგმა

ნახაზის კოდი

001-A-01- P-03.dwg

კლიენტი

შპს კრწანისი დეველოპმენტი

კონცეფციის ავტორი

HENNINGLARSENARCHITECTS
"Henning Larsen Architects"
Vesterbrogade 76
Dk-1620 Copenhagen V
Denmark
www.henninglarsen.com

პროექტის ორგანიზაცია

Ab Architectural Bureau
"არქიტექტურული ბიურო"
დ. უზნაძის ქ.95, 0102,
თბილისი, საქართველო
www.arch-bureau.com