ა ბლოკი
ავტოსადგომის სართულის გეგმა -9.00 ნიშნულზე 1:100 მ.

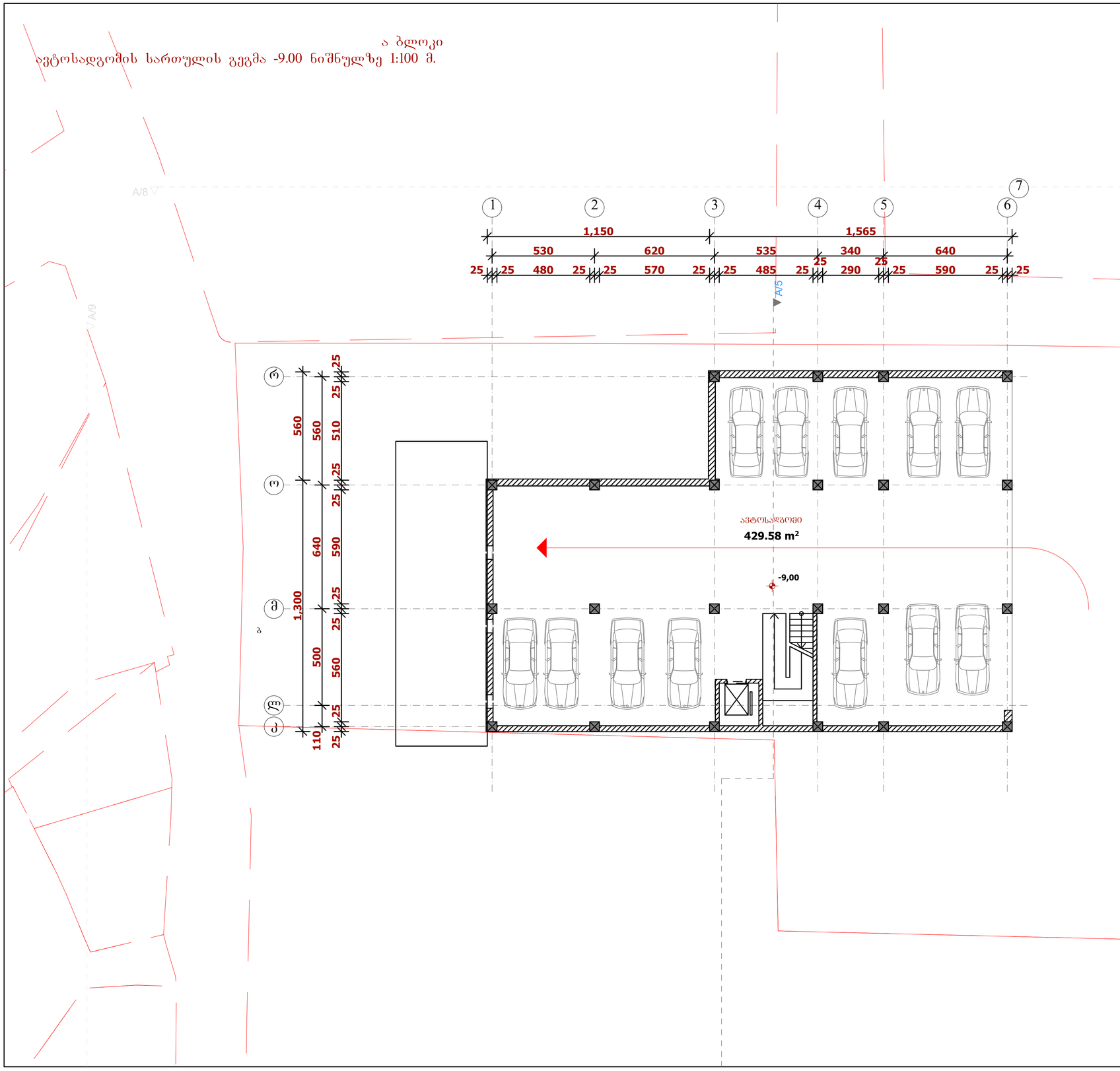


## ექსპლიკაცია

| დასახელება | ფართი (კვ.მ.) |
|---|---|
| ავტოსადგომის ფართობი | 429.58 m² |



პირობითი აღნიშვნები

ღერძის ხაზი

წითელი ხაზი

შენშვნები

შპს "ლ.ლ. და კომპანია"

: შპს" "

: ობიექტი მრავალბინიანი საცხოვრებელი კომპლექსი "

: ჰაუს"

: მიხამრთოქობილისი, ინგოროყვას ქ. N9, 9 აპრილის ქ.

: N3

არქიტექტურული ნაწილი

ა ბლოკი. ავტოსადგომის სართულის გეგმა -9.00 ნიშნულზე

მას'შტაბი: 1:100 თარიღი: 13.03.2014

დირექტორი: ლოსაბერიძე დ.

პროექტის ავტორი: ლოსაბერიძე დ.

ფურცელი: 18 ფურცლები: 90

ა ბლოკი

# კომერციული სართულის გეგმა -5.70 ნიშნულზე 1:100 მ.

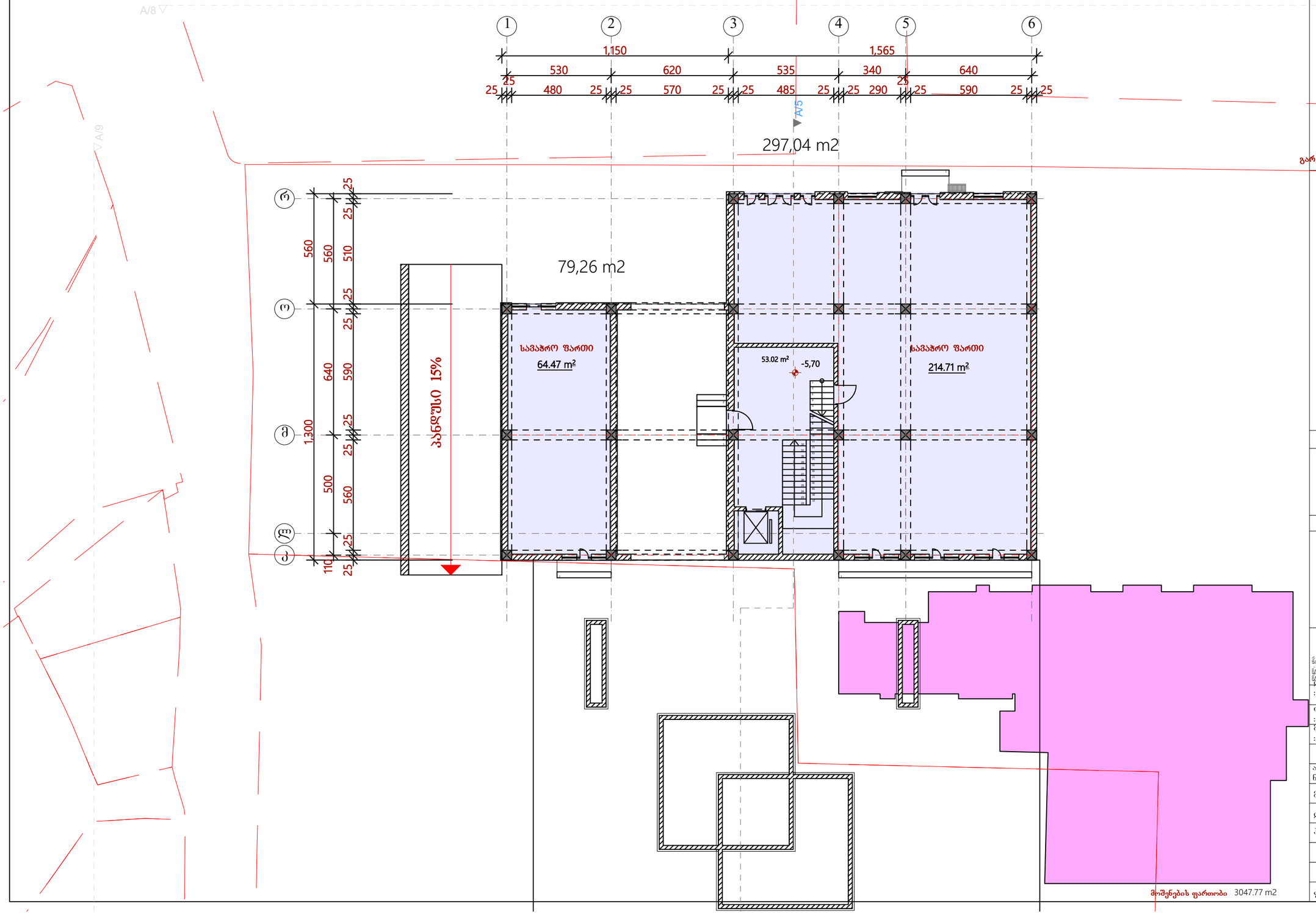


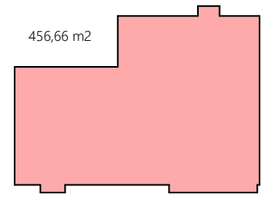


მიწისპირა სართულის გარე კონტურზე დათვლილი საანგარიშო ფართობი - კ1

## ექსპლიკაცია

| დასახელება | ფართი (კვ.მ.) |
|---|---|
| კომერციულის ფართობი | **279.18 მ²** |
| სადარბაზოს ფართობი | **53.02 მ²** |
| კ2 მაჩვენებელი ფართობი | 376.30 მ² |
| კ1 მაჩვენებელი ფართობი | 456.66 მ² |

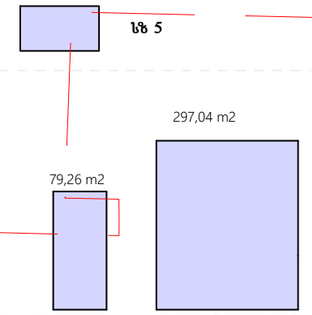


გარე კონტურზე დათვლილი საანგარიშო ფართობი - კ2





მოშენების ფართობი 3047.77 m2

პირობითი აღნიშვნები

ღერძის ხაზი

წითელი ხაზი

შენშვნები

შპს "ლ.ლ. და კომპანია"

დაკვეთა: შპს" "

ობიექტი: მრავალბინიანი საცხოვრებელი კომპლექსი " ჰაუს"

მისამართი: ქ.ბილისი, ინგოროყვას ქ. №9, 9 აპრილის ქ. №3

**არქიტექტურული ნაწილი**

ა ბლოკი. კომერციული სართულის გეგმა -5.70 ნიშნულზე

მასშტაბი: 1:100 თარიღი: 13.03.2014

დირექტორი: ლოსაბერიძე

პროექტის ავტორი: ლოსაბერიძე

ფურცელი: 18 ფურცლები: 90

ა ბლოკი
საცხოვრებელი სართულის გეგმა -0.90 ნიშნულზე 1:100 მ.

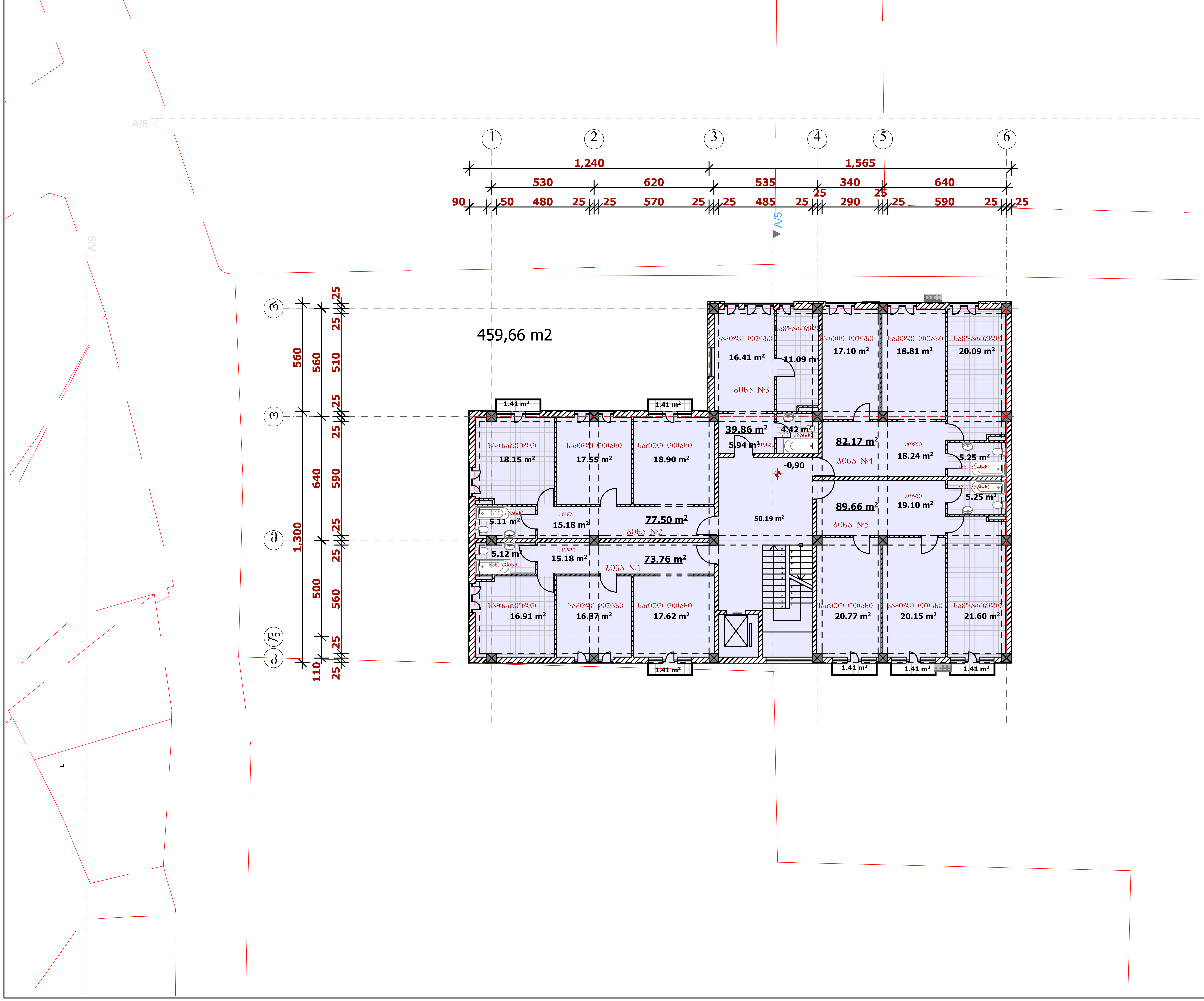


## ექსპლიკაცია

| დასახელება | ფართი (კვ.მ.) |
|---|---|
| საცხოვრებელი ფართობი | 362.95 m² |
| საზაფხულო ფართობი | 8.46 m² |
| სადარბაზოს ფართობი | 50.19 m² |
| კ2 მაჩვენებელი ფართობი | 459.66 მ² |

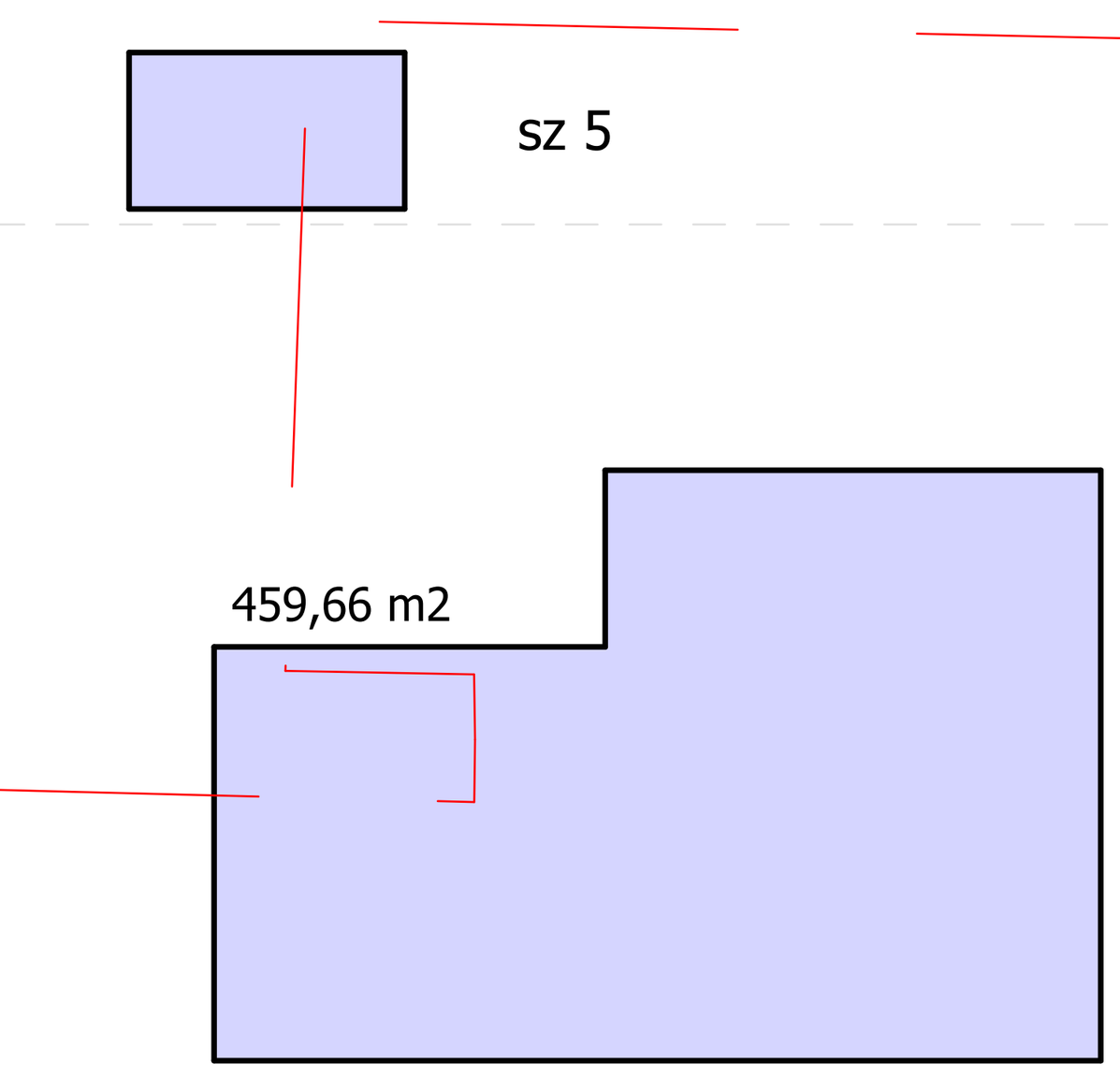


გარე კონტურზე დათვლილი საანგარიშო ფართობი - კ2



პირობითი აღნიშვნები

ღერძის ხაზი

წითელი ხაზი

შენიშვნები

შპს "ლ.ლ. და კომპანია"

დამკვეთი: შპს" "

ობიექტი: მრავალბინიანი საცხოვრებელი კომპლექსი " ჰაუს"

მისამართი: ქ.თბილისი, ინგოროყვას ქ. №9, 9 აპრილის ქ. №3

არქიტექტურული ნაწილი

ა ბლოკი. საცხოვრებელი სართულის გეგმა -0.90 ნიშნულზე

| | |
|---|---|
| მასშტაბი: 1:100 | თარიღი: 13.03.2014 |
| დირექტორი: | მ. ლოსაბერიძე |
| პროექტის ავტორი: | დ. ლოსაბერიძე |
| ფურცელი: 18 | ფურცლები: 90 |

ა ბლოკი

# საცხოვრებელი სართულის გეგმა +2.40 ნიშნულზე 1:100 მ.

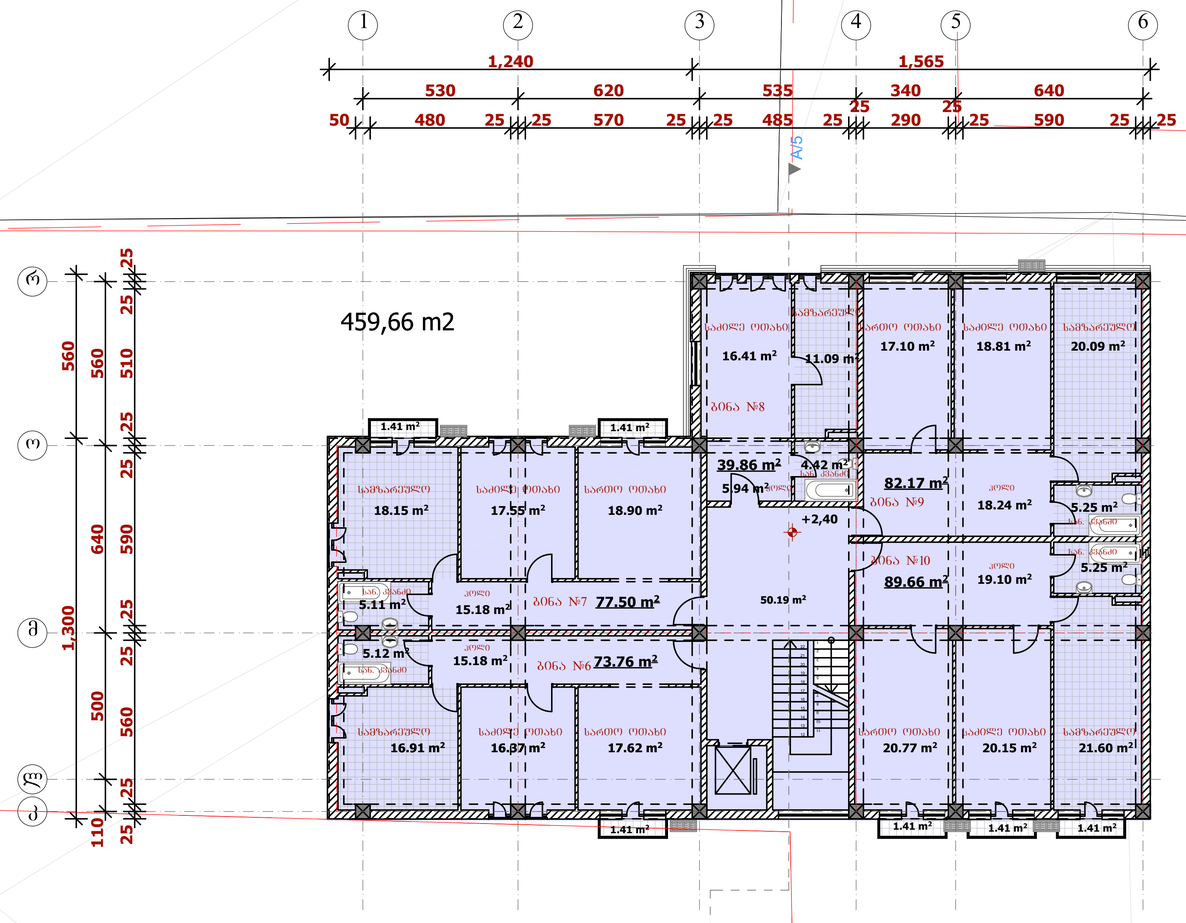


## ექსპლიკაცია

| დასახელება | ფართი (კვ.მ.) |
|---|---|
| საცხოვრებელი ფართობი | 362.95 m² |
| საზაფხულო ფართობი | 8.46 m² |
| სადარბაზოს ფართობი | 50.19 m² |
| k2 maCvenebeli farTobi | 459.66 m² |

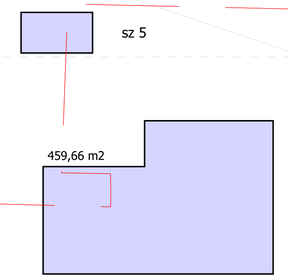


გარე კონტურზე დათვლილი საანგარიშო ფართობი - კ2



პირობითი აღნიშვნები

ღერძის ხაზი

წითელი ხაზი

შენშენები

შპს "ლ.ლ. და კომპანია"

დამკვეთი: შპს" "

ობიექტი: მრავალბინიანი საცხოვრებელი კომპლექსი "პაუს" მისამართი: ობილისი, ინგოროყვას ქ. №9, 9 აპრილის ქ. №3

არქიტექტურული ნაწილი

ა ბლოკი საცხოვრებელი სართულის გეგმა +5.40 ნიშნულზე

მასშტაბი: 1:100 თარიღი: 13.03.2014

დირექტორი: ლოსაბერიძე გ.

პროექტის ავტორი: ლოსაბერიძე გ.

ფურცელი: 18 ფურცლები: 90

ა ბლოკი
## საცხოვრებელი სართულის გეგმა +5.70 ნიშნულზე 1:100 მ.




## ექსპლიკაცია

| დასახელება | ფართი (კვ.მ.) |
|---|---|
| საცხოვრებელი ფართობი | 362.95 m² |
| საზაფხულო ფართობი | 8.46 m² |
| სადარბაზოს ფართობი | 50.19 m² |
| კ2 მაჩვენებელი ფართობი | 459.66 მ² |

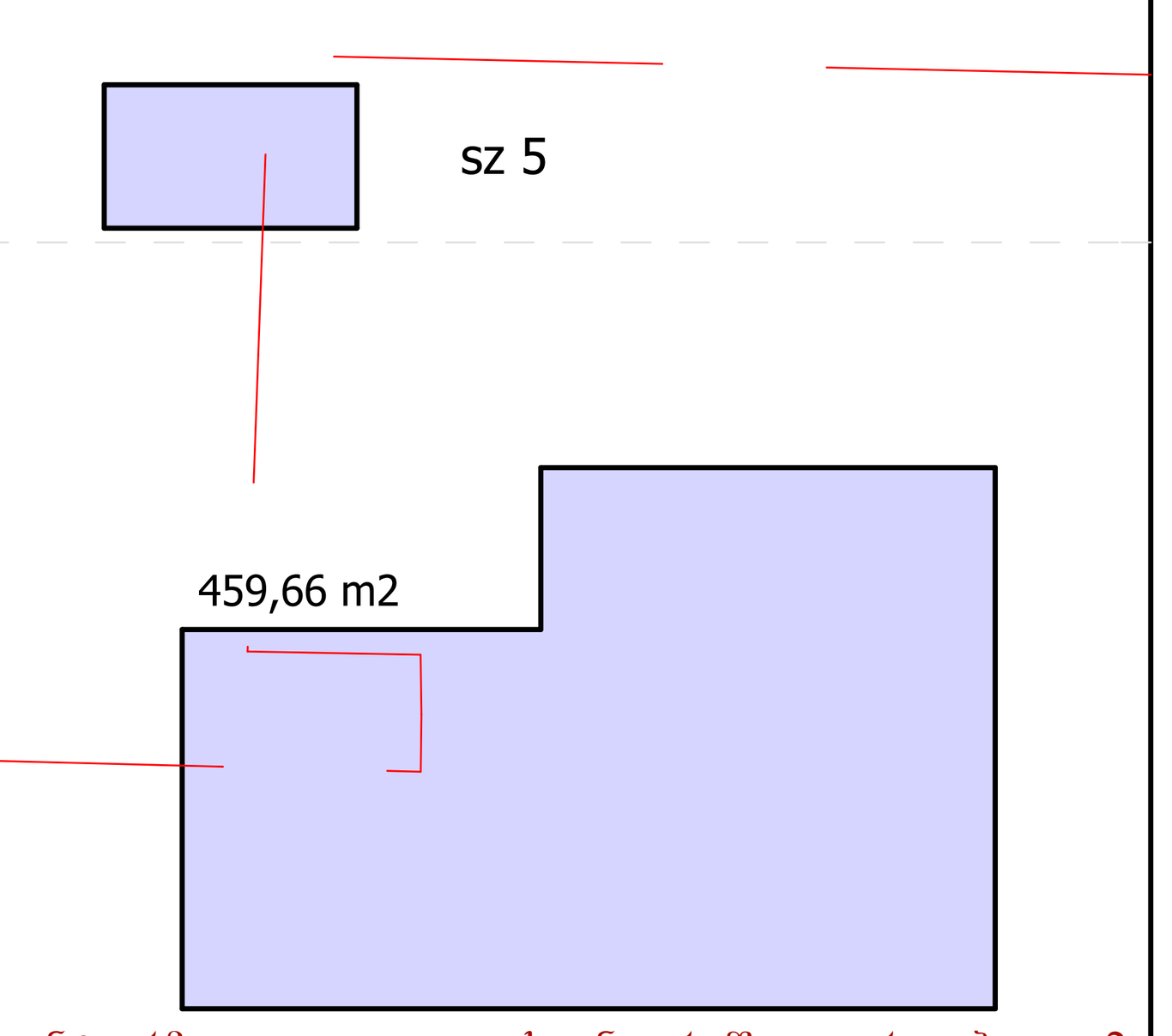


გარე კონტურზე დათვლილი სანგარიშო ფართობი - კ2

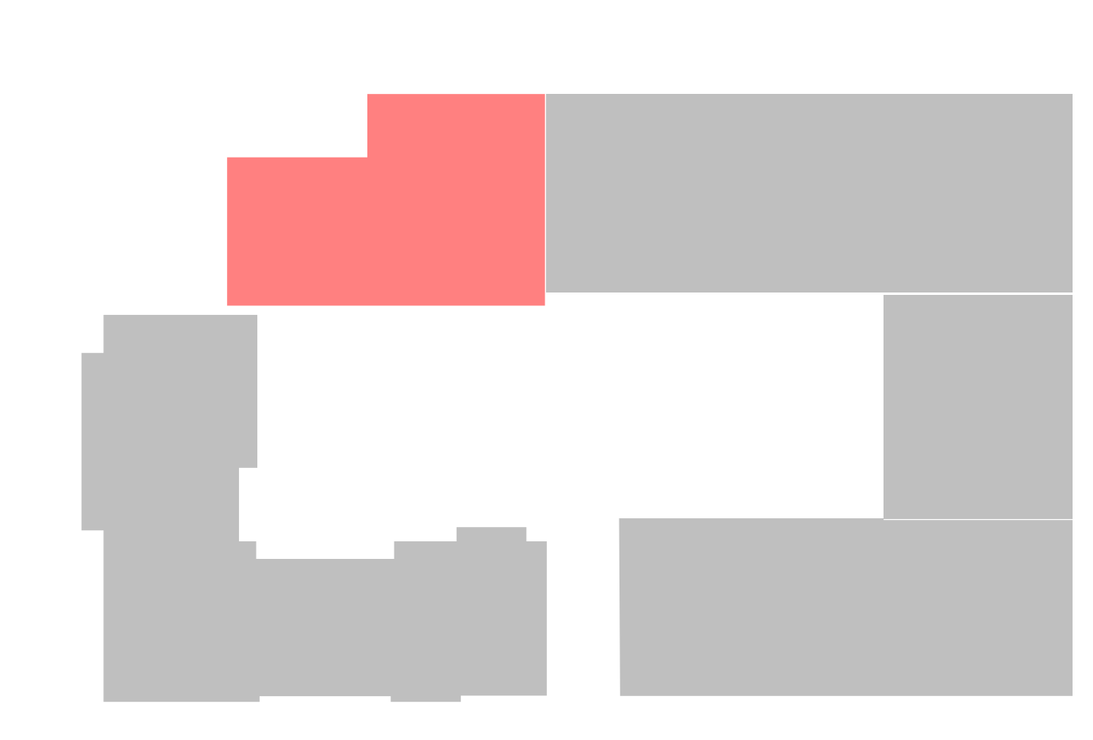

პირობითი აღნიშვნები

ღერძის ხაზი

წითელი ხაზი

შენიშვნები

შპს "ლ.ლ. და კომპანია"

დამკვეთი: შპს" "

ობიექტი: მრავალბინიანი საცხოვრებელი კომპლექსი " ჰაუს"

მისამართი: ქ.თბილისი, ინგოროყვას ქ. №9, 9 აპრილის ქ. №3

არქიტექტურული ნაწილი

ა ბლოკი. საცხოვრებელი სართულის გეგმა +5.70 ნიშნულზე

| | |
|---|---|
| მასშტაბი: 1:100 | თარიღი: 13.03.2014 |
| დირექტორი: | მ. ლოსაბერიძე |
| პროექტის ავტორი: | დ. ლოსაბერიძე |
| ფურცელი: 18 | ფურცლები: 90 |

ა ბლოკი
საცხოვრებელი სართულის გეგმა +9.00 ნიშნულზე 1:100 მ.

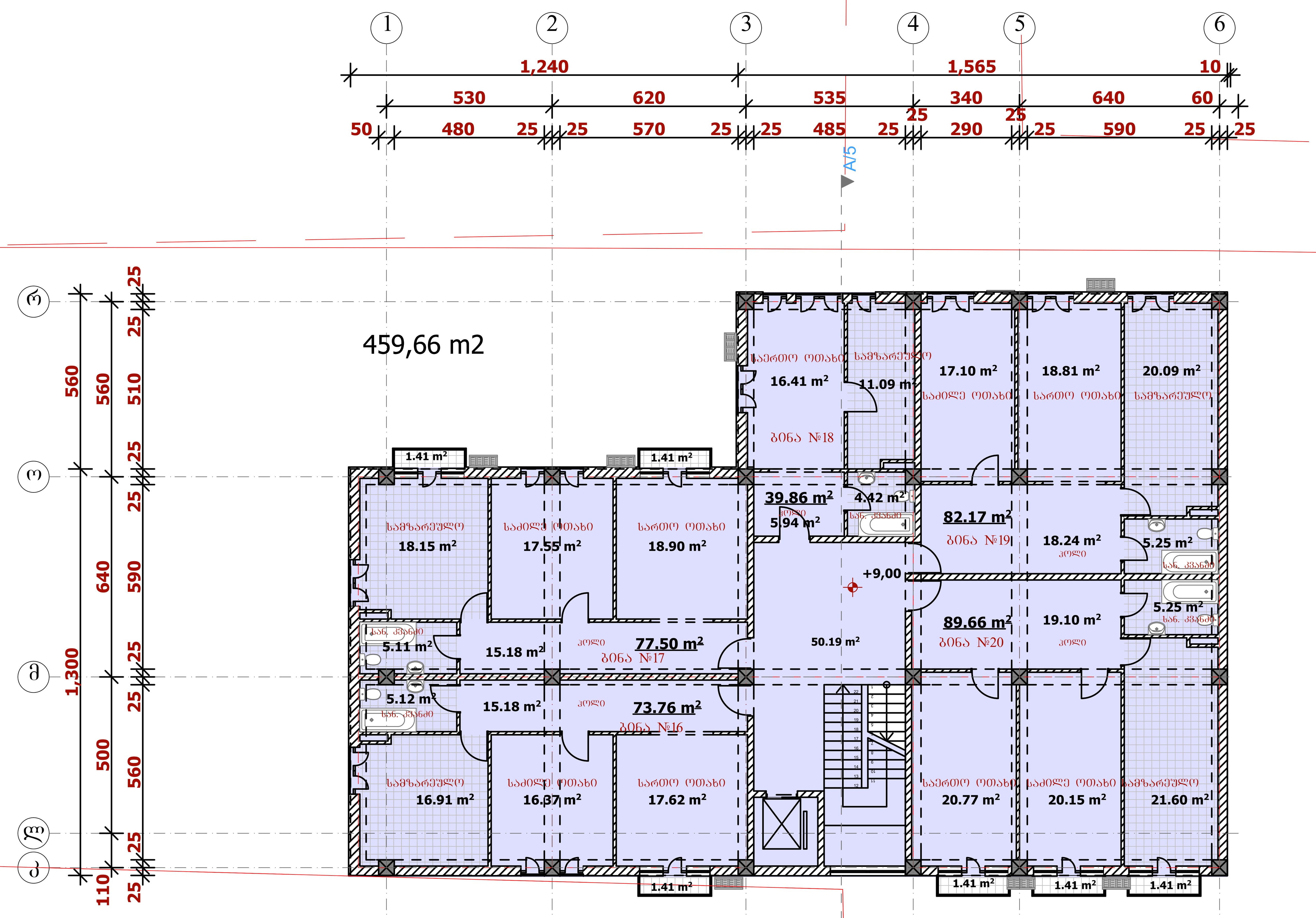


## ექსპლიკაცია

| დასახელება | ფართი (კვ.მ.) |
|---|---|
| საცხოვრებელი ფართობი | 362.95 m² |
| საზაფხულო ფართობი | 8.46 m² |
| სადარბაზოს ფართობი | 50.19 m² |
| კ2 მაჩვენებელი ფართობი | 459.66 მ² |

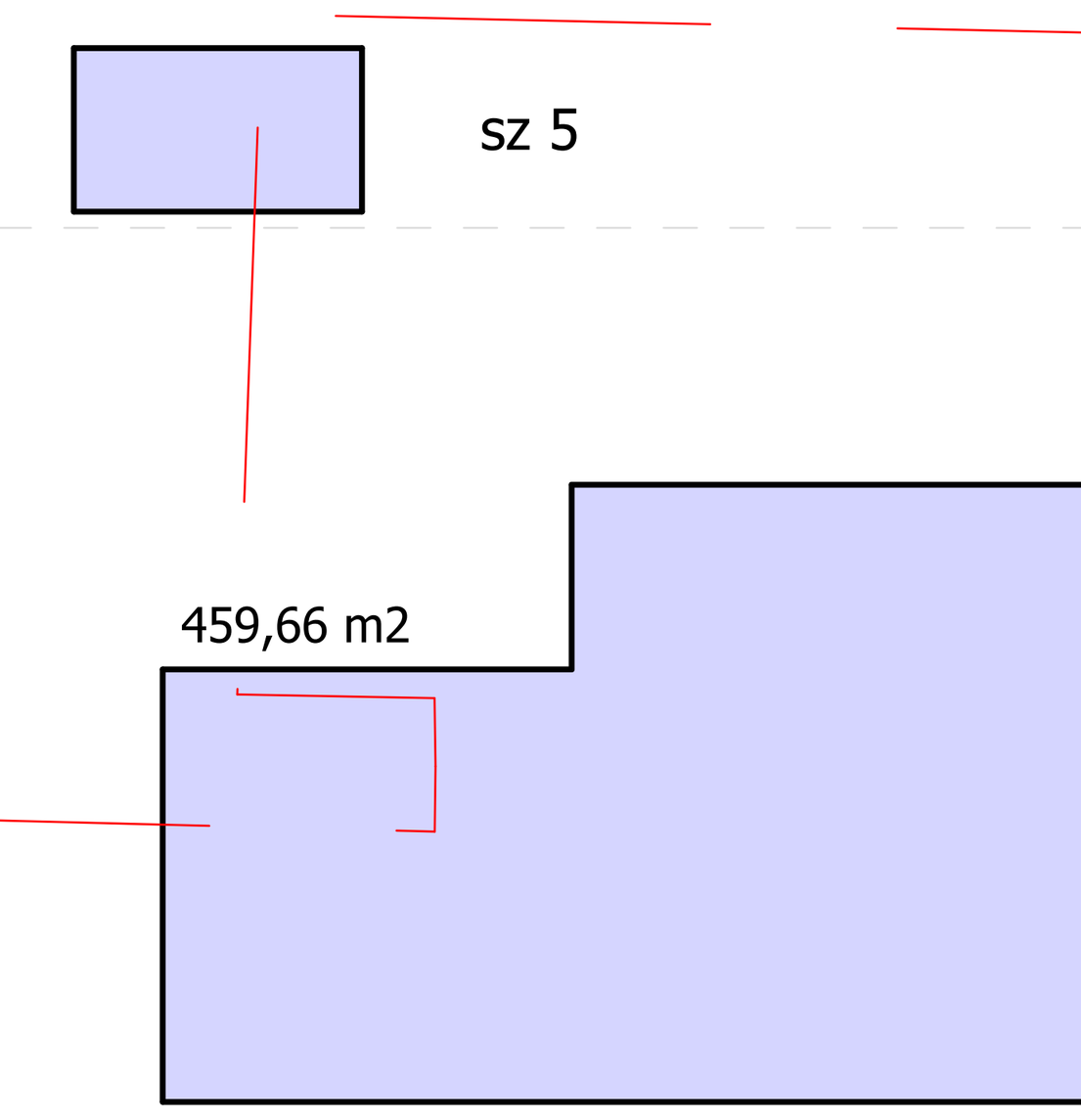


გარე კონტურზე დათვლილი საანგარიშო ფართობი - კ2

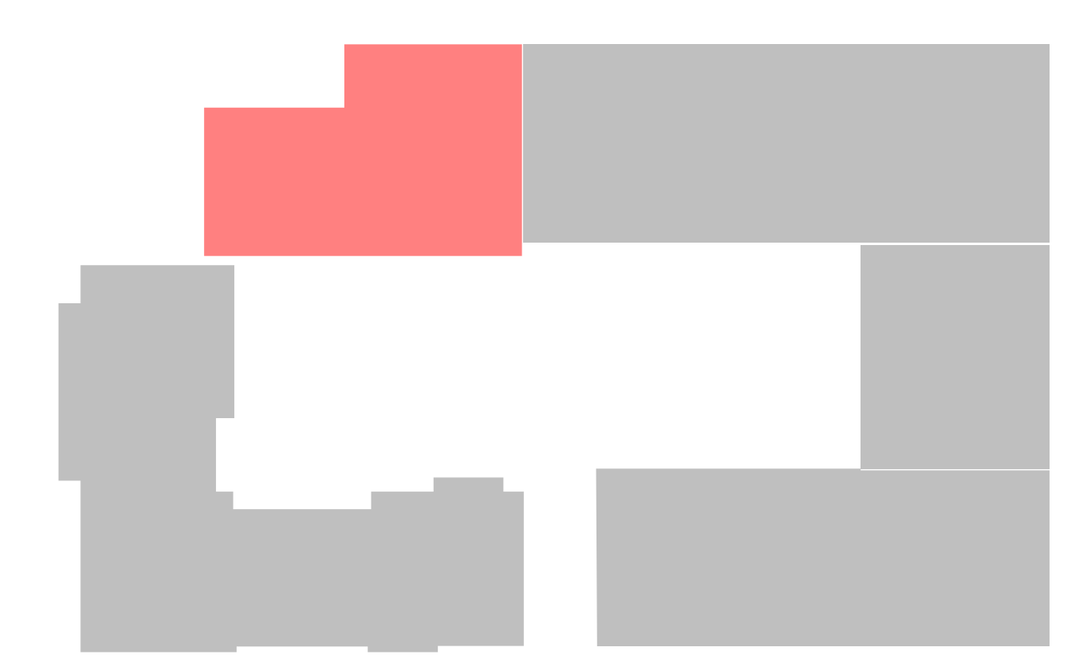

### პირობითი აღნიშვნები

ღერძის ხაზი

წითელი ხაზი

### შენშვნები

შპს "ლ.ლ. და კომპანია"

ლ.ლ. და კომპანია & ცო.

| | |
|---|---|
| დამკვეთი: | შპს" " |
| ობიექტი: | მრავალბინიანი საცხოვრებელი კომპლექსი " ჰაუს" |
| მისამართი: | ქ.თბილისი, ინგოროყვას ქ. №9, 9 აპრილის ქ. №3 |

არქიტექტურული ნაწილი

ა ბლოკი. საცხოვრებელი სართულის გეგმა +9.00 ნიშნულზე

| | |
|---|---|
| მასშტაბი: 1:100 | თარიღი: 13.03.2014 |
| დირექტორი: | მ. ლოსაბერიძე |
| პროექტის ავტორი: | დ. ლოსაბერიძე |
| ფურცელი: 18 | ფურცლები: 90 |

ა ბლოკი

საცხოვრებელი სართულის გეგმა +12.30 ნიშნულზე 1:100 მ.

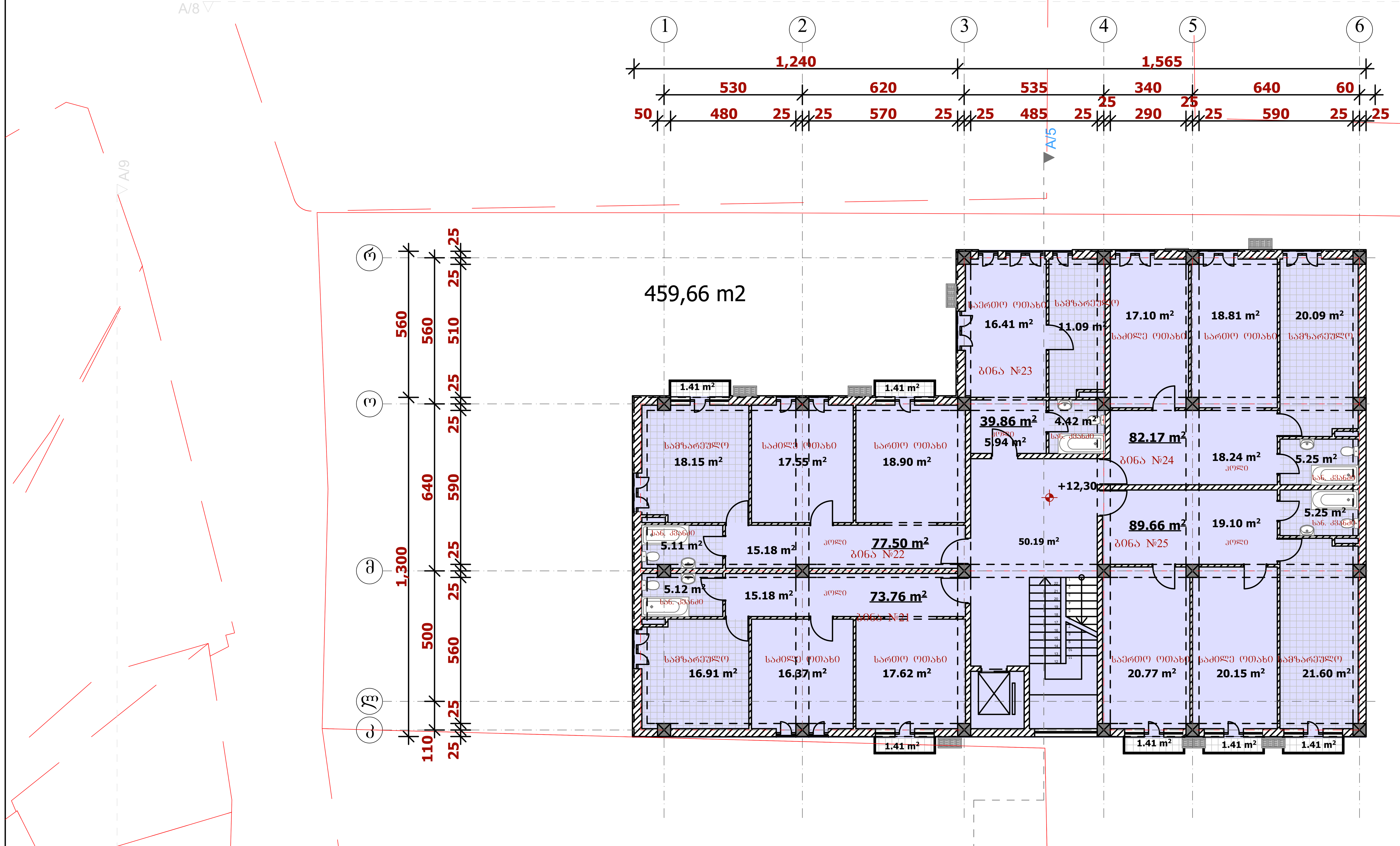


## ექსპლიკაცია

| დასახელება | ფართი (კვ.მ.) |
|---|---|
| საცხოვრებელი ფართობი | 362.95 m² |
| საზაფხულო ფართობი | 8.46 m² |
| სადარბაზოს ფართობი | 50.19 m² |
| კ2 მაჩვენებელი ფართობი | 459.66 მ² |

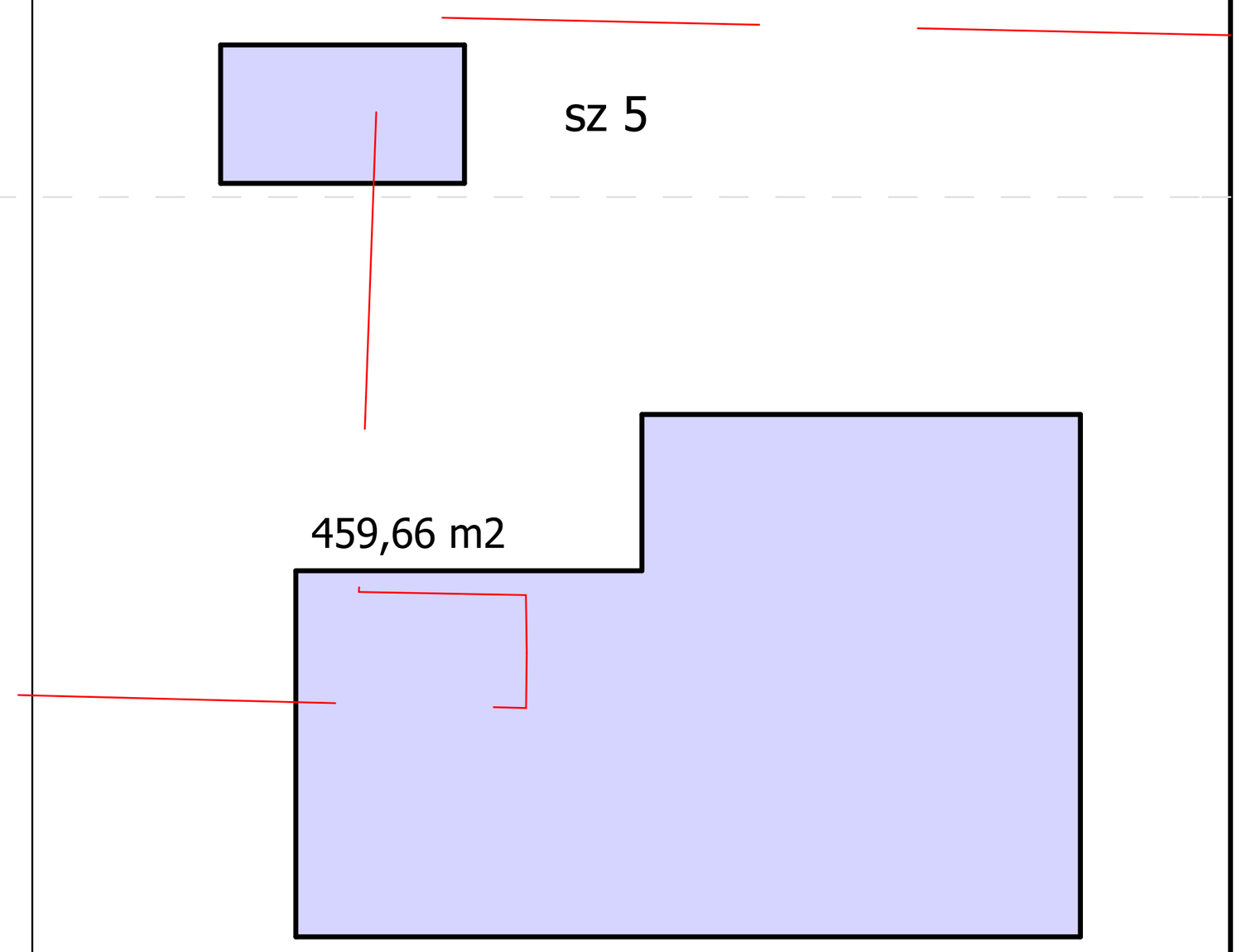


გარე კონტურზე დათვლილი სანგარიშო ფართობი - კ2

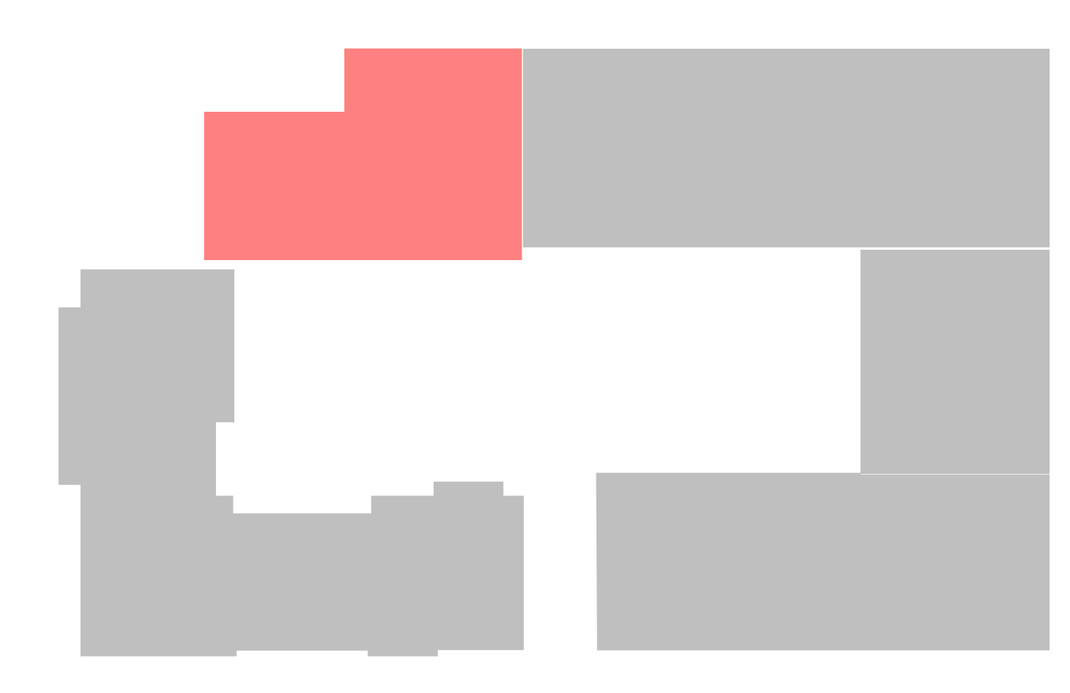

პირობითი აღნიშვნები

ღერძის ხაზი

წითელი ხაზი

შენიშვნები

შპს "ლ.ლ. და კომპანია"

დამკვეთი: შპს" "

ობიექტი: მრავალბინიანი საცხოვრებელი კომპლექსი " ჰაუს"

მისამართი: ქ.თბილისი, ინგოროყვას ქ. №9, 9 აპრილის ქ. №3

არქიტექტურული ნაწილი

ა ბლოკი. საცხოვრებელი სართულის გეგმა +12.30 ნიშნულზე

მასშტაბი: 1:100 | თარიღი: 13.03.2014

დირექტორი: მ. ლოსაბერიძე

პროექტის ავტორი: ლ. ლოსაბერიძე

ფურცელი: 18 | ფურცლები: 90

ა ბლოკი

# საცხოვრებელი სართულის გეგმა +15.60 ნიშნულზე 1:100 მ.

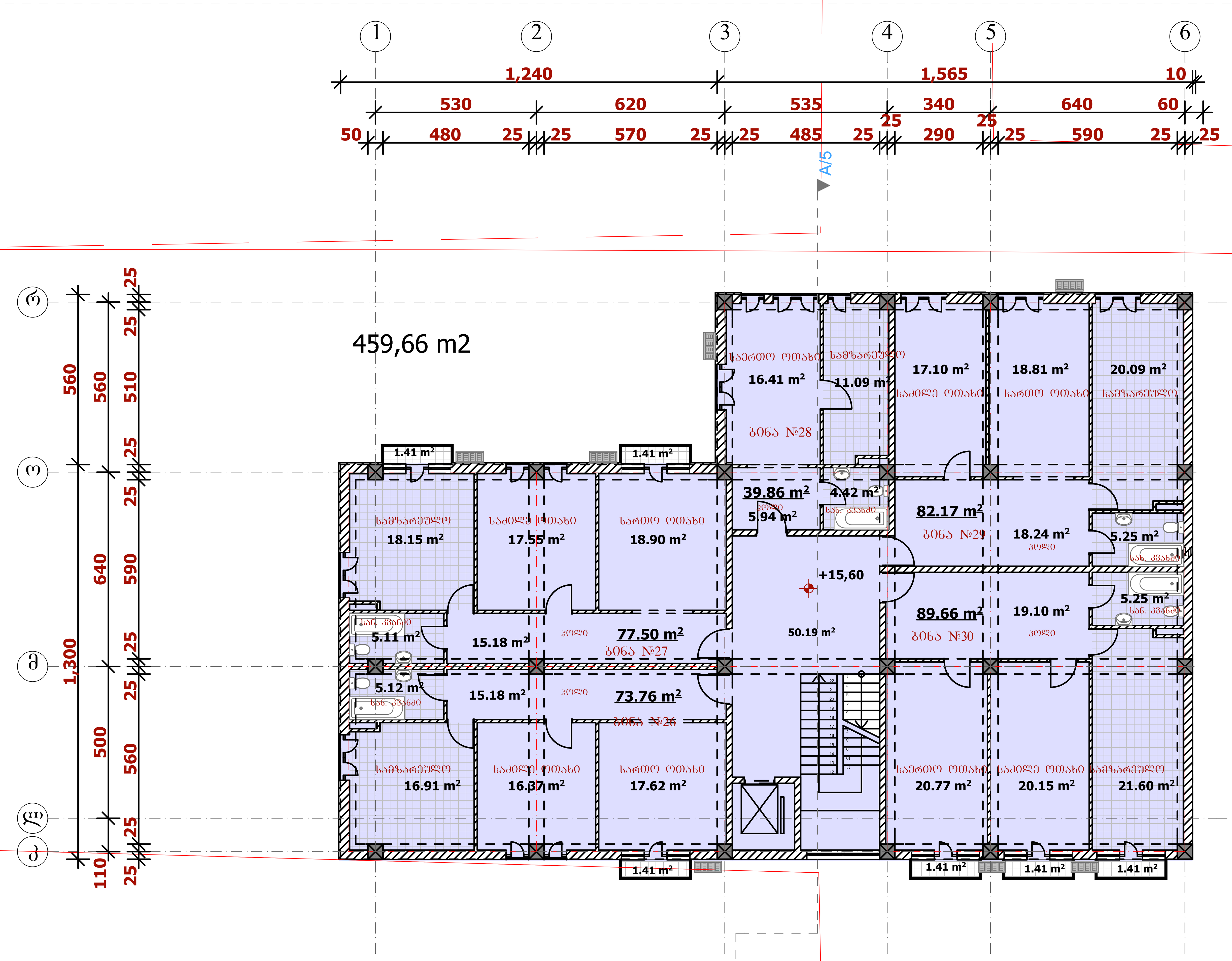


## ექსპლიკაცია

| დასახელება | ფართი (კვ.მ.) |
|---|---|
| საცხოვრებელი ფართობი | 362.95 m² |
| საზაფხულო ფართობი | 8.46 m² |
| სადარბაზოს ფართობი | 50.19 m² |
| კ2 მაჩვენებელი ფართობი | 459.66 მ² |

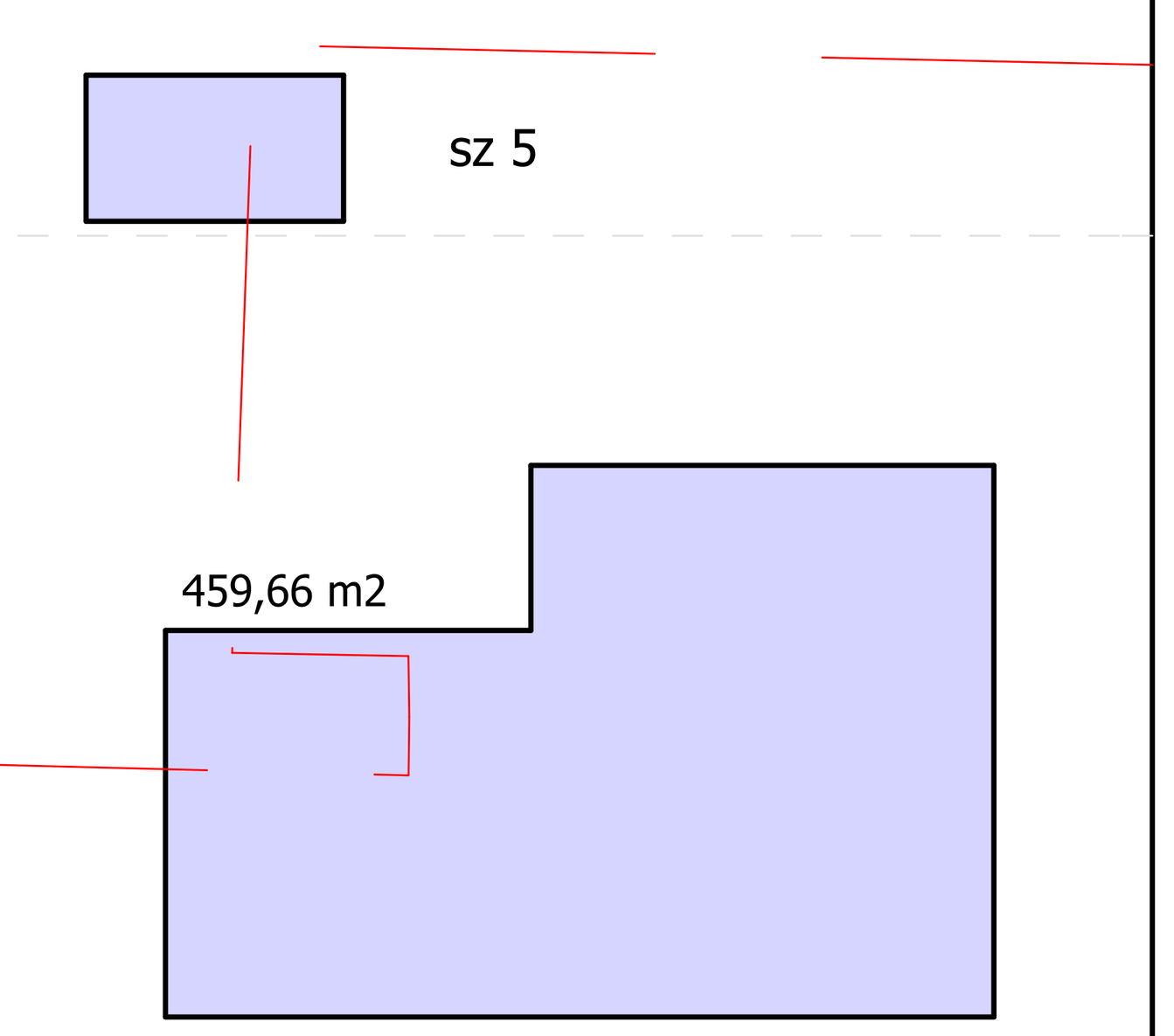


გარე კონტურზე დათვლილი საანგარიშო ფართობი - კ2



პირობითი აღნიშვნები

ღერძის ხაზი

წითელი ხაზი

შენიშვნები

შპს "ლ.ლ. და კომპანია"

დამკვეთი: შპს" "

ობიექტი: მრავალბინიანი საცხოვრებელი კომპლექსი " ჰაუს"

მისამართი: ქ.თბილისი, ინგოროყვას ქ. №9, 9 აპრილის ქ. №3

არქიტექტურული ნაწილი

ა ბლოკი. საცხოვრებელი სართულის გეგმა +15.60 ნიშნულზე

მასშტაბი: 1:100 თარიღი: 13.03.2014

დირექტორი: მ. ლოსაბერიძე

პროექტის ავტორი: დ. ლოსაბერიძე

ფურცელი: 18 ფურცლები: 90

ა ბლოკი

# საცხოვრებელი სართულის გეგმა +18.90 ნიშნულზე 1:100 მ.

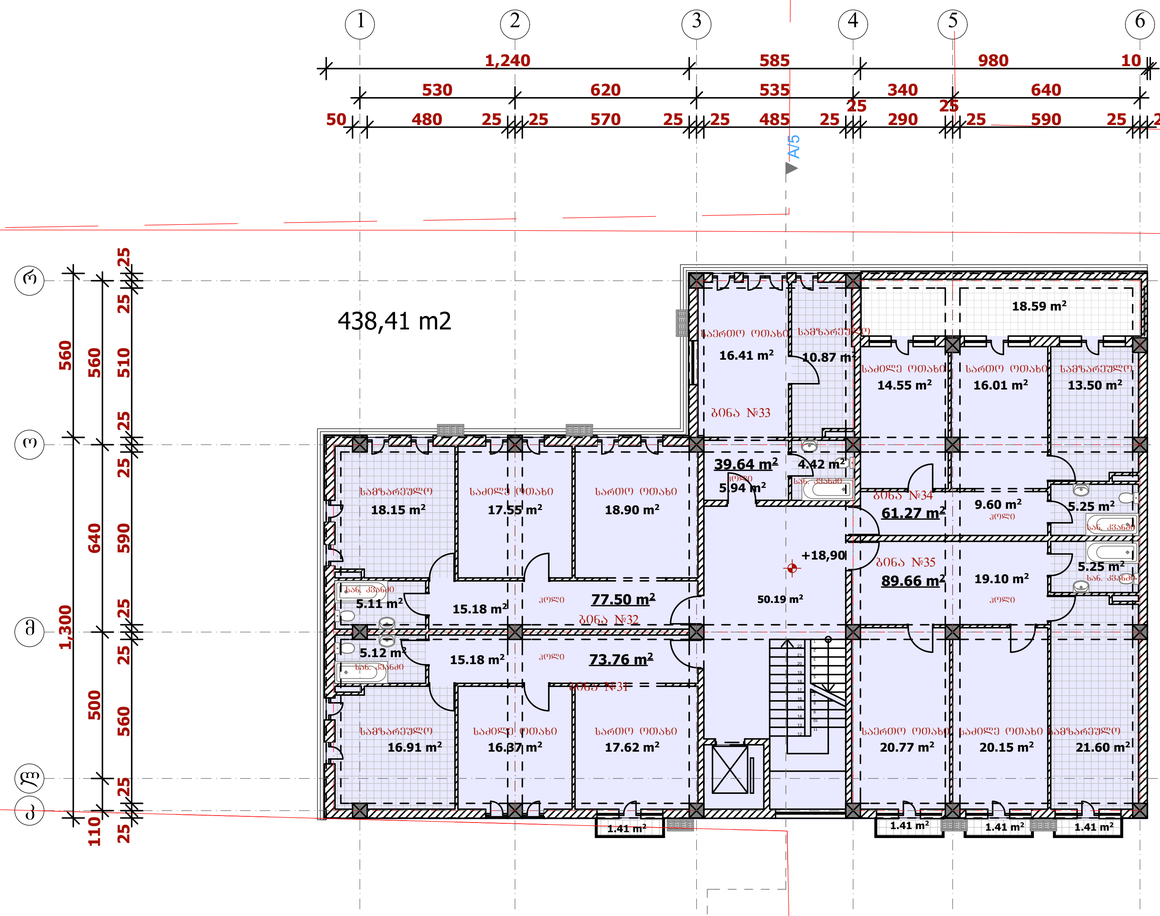


## ექსპლიკაცია

| დახასელება | ფართი (კვ.მ.) |
|---|---|
| საცხოვრებელი ფართობი | 341.83 m² |
| საზაფხულო ფართობი | 24.23 m² |
| სადარბაზოს ფართობი | 50.19 m² |
| კ2 მაჩვენებელი ფართობი | 438.41 მ² |

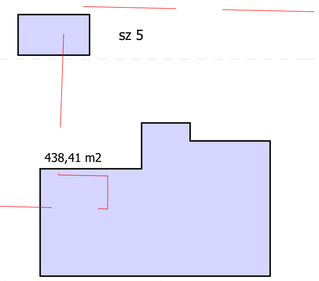


გარე კონტურზე დათვლილი საანგარიშო ფართობი - კ2



პირობითი აღნიშვნები

ღერძის ხაზი

წითელი ხაზი

შენშვნები

შპს "ლ.ლ. და კომპანია"

დასახელება: შპს " "

ობიექტი: მრავალბინიანი საცხოვრებელი კომპლექსი "

მისამართი: ქ. ბათუმი, ინგოროყვას ქ. №9, 9 აპრილის ქ. №3

არქიტექტურული ნაწილი

ა ბლოკი. საცხოვრებელი სართულის გეგმა +18.90 ნიშნულზე

მასშტაბი: 1:100 თარიღი: 13.03.2014

დირექტორი: ლოსაბერიძე დ.

პროექტის ავტორი: ლოსაბერიძე

ფურცელი: 18 ფურცლები: 90

ა ბლოკი

საცხოვრებელი სართულის გეგმა +22.20 ნიშნულზე 1:100 მ.

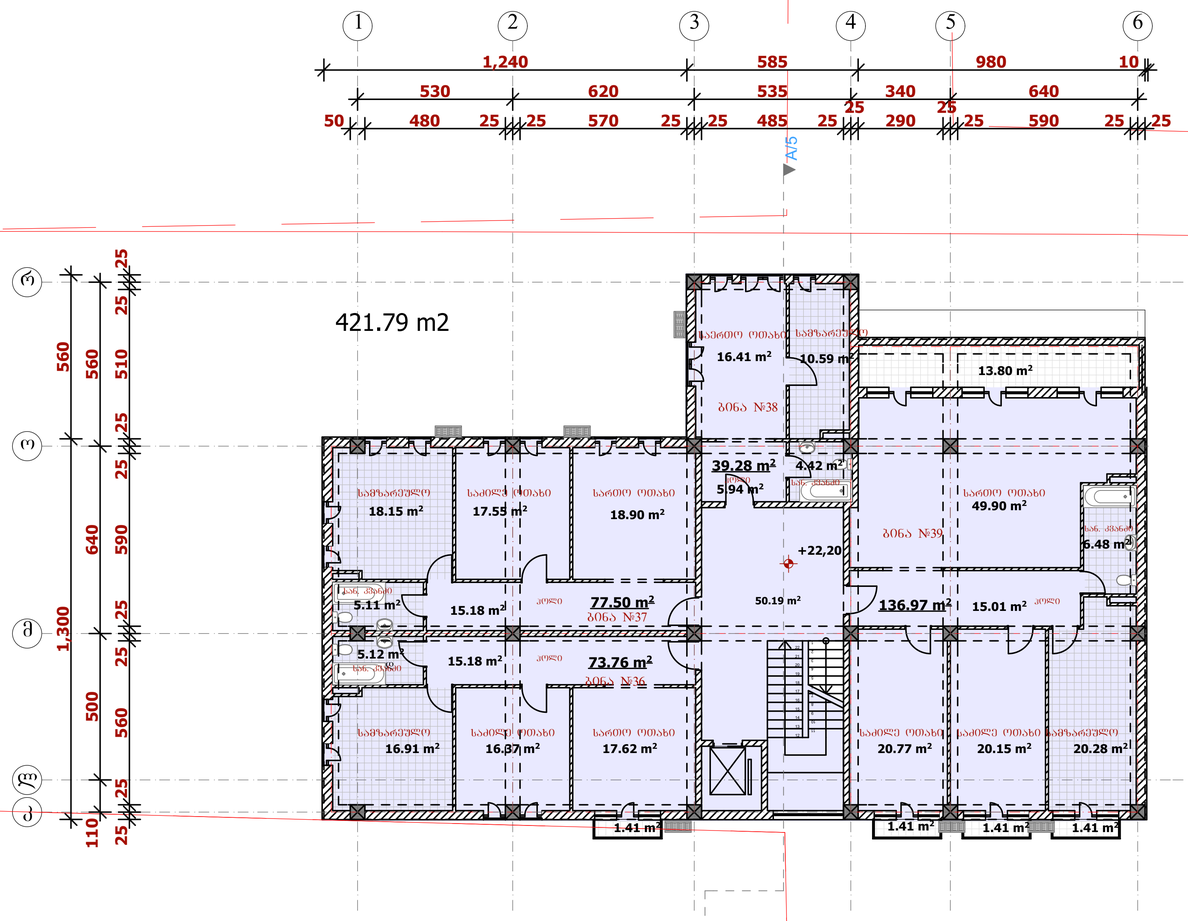


## ექსპლიკაცია

| დასახელება | ფართი (კვ.მ.) |
|---|---|
| საცხოვრებელი ფართობი | 327.51 m² |
| საზაფხულო ფართობი | 19.44 m² |
| სადარბაზოს ფართობი | 50.19 m² |
| კ2 მაჩვენებელი ფართობი | 421.79 მ² |

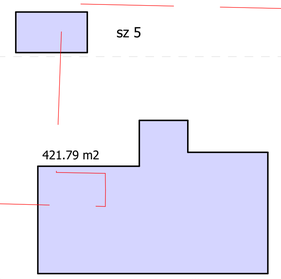


გარე კონტურზე დათვლილი საანგარიშო ფართობი - კ2



პირობითი აღნიშვნები

ღერძის ხაზი

წითელი ხაზი

შენშვნები

შპს "ლ.ლ. და კომპანია"

დამკვეთი: შპს" "

ობიექტი: მრავალბინიანი საცხოვრებელი კომპლექსი "პაუს" მისამართი: ქალაქი თბილისი, ინგოროყვას ქ. №9, 9 აპრილის ქ. №3

არქიტექტურული ნაწილი

ა ბლოკი. საცხოვრებელი სართულის გეგმა +22.20 ნიშნულზე

მასშტაბი: 1:100 თარიღი: 13.03.2014

დირექტორი: ლ. ლოხაბერიძე

პროექტის ავტორი: ლ. ლოხაბერიძე

ფურცელი: 18 ფურცლები: 90

ა ბლოკი

საცხოვრებელი სართულის გეგმა +25.50 ნიშნულზე 1:100 მ.

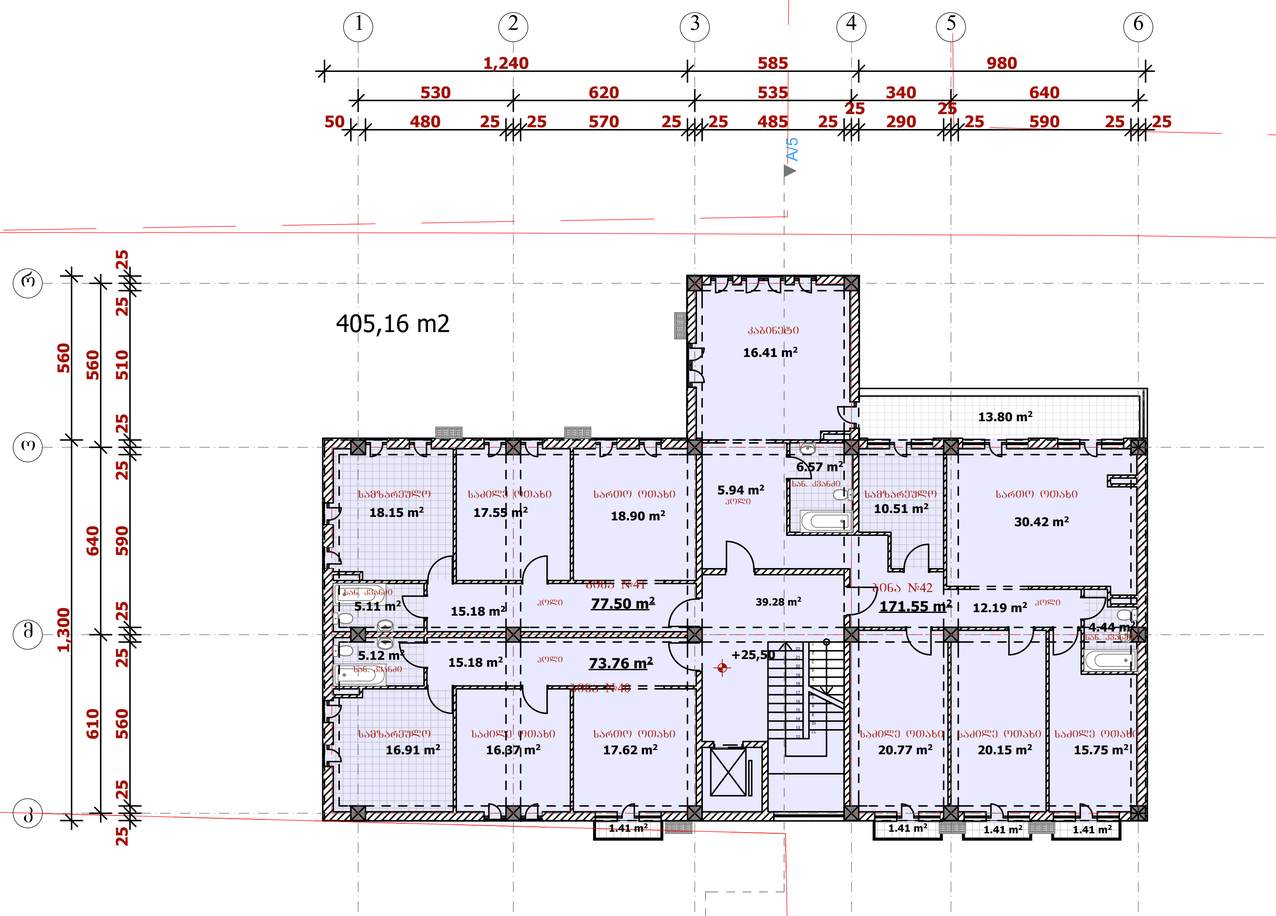


## ექსპლიკაცია

| დასახელება | ფართი (კვ.მ.) |
|---|---|
| საცხოვრებელი ფართობი | 322.81 m² |
| სახაფხულო ფართობი | 19.44 m² |
| სადარბაზოს ფართობი | 39.28 m² |
| კ2 მაჩვენებელი ფართობი | 409.16 მ² |

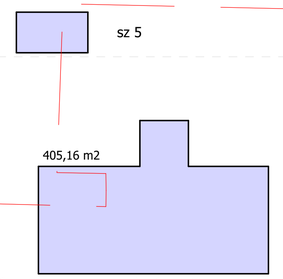


გარე კონტურზე დათვლილი საანგარიშო ფართობი - კ2



პირობითი აღნიშვნები

ღერძის ხაზი

წითელი ხაზი

შენშვნები

შპს "ლ.ლ. და კომპანია"

შპს " "

ობიექტი: მრავალბინიანი საცხოვრებელი კომპლექსი "პაუს" მისამართი: ბილიკი, ინგოროყვას ქ. №9, 9 აპრილის ქ. №3

არქიტექტურული ნაწილი

ა ბლოკი. საცხოვრებელი სართულის გეგმა +25.50 ნიშნულზე

მასშტაბი: 1:100 თარიღი: 13.03.2014

დირექტორი: ლოსაბერიძე მ.

პროექტის ავტორი: ლოსაბერიძე დ.

ფურცელი: 18 ფურცლები: 90

ა ბლოკი
საცხოვრებელი სართულის გეგმა +28.80 ნიშნულზე 1:100 მ.

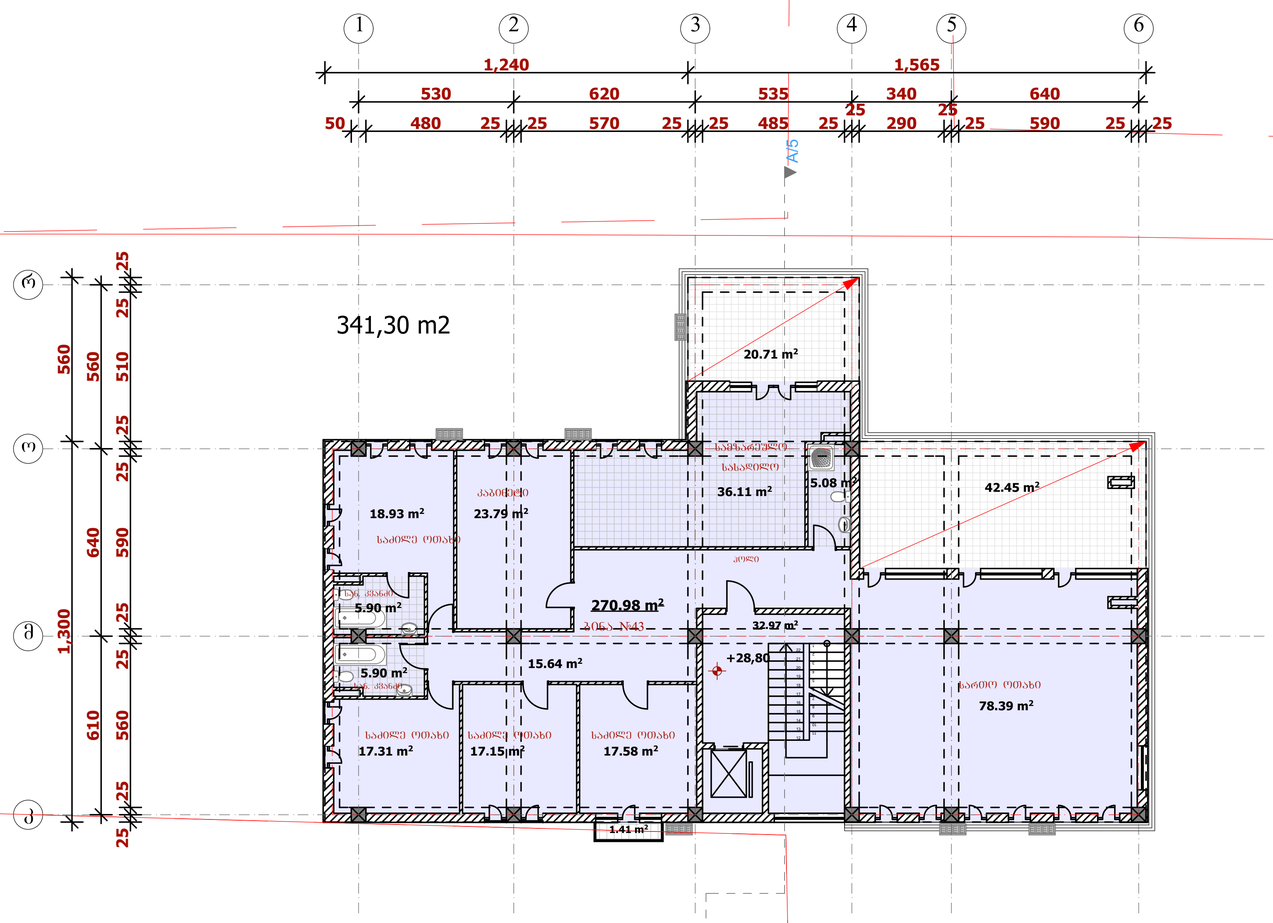


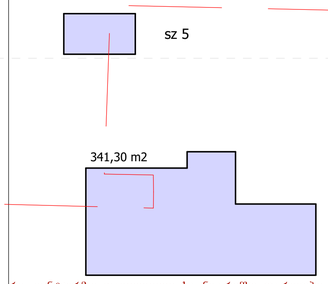


გარე კონტურზე დათვლილი საანგარიშო ფართობი - კ2

ექსპლიკაცია

| დასახელება | ფართი (კვ.მ.) |
|---|---|
| საცხოვრებელი ფართობი | 270.98 m² |
| საზაფხულო ფართობი | 64.57 m² |
| სადარბაზოს ფართობი | 32.97 m² |
| კ2 მაჩვენებელი ფართობი | 341.30 მ² |



პირობითი აღნიშვნები

ღერძის ხაზი

წითელი ხაზი

შენშვნები

proeqtSi cvlilebebi SeTanxmebuli unda iqnes avtorebTan da Sesabamis saqalaqo samsaxurbTan

შპს "ლ.ლ. და კომპანია"

ობიექტი: შპს " "
მისამართი: ობილისი, ინგოროყვას ქ. №9, 9 სართული ქ. №3

არქიტექტურული ნაწილი
ა ბლოკი. საცხოვრებელი სართულის გეგმა +28.80 ნიშნულზე

მასშტაბი: 1:200 თარიღი: 13.03.2014

დირექტორი: ლოსაბერიძე მ. დ.

პროექტის ავტორი: ლოსაბერიძე

ფურცელი: 18 ფურცლები: 90

**a bloki**

**sacxovrebeli sarTulis gegma +32.10 niSnulze 1:100 m.**

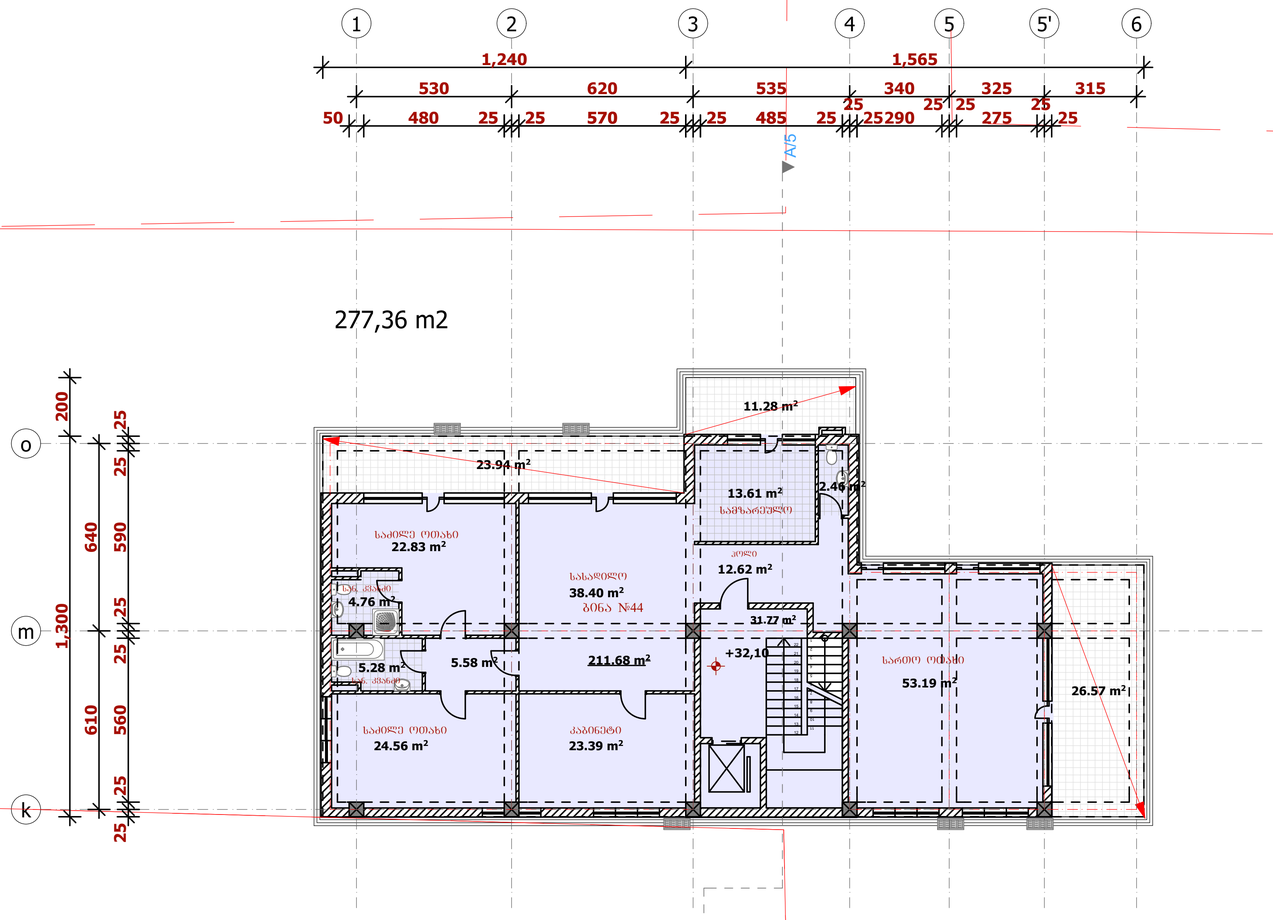


## ექსპლიკაცია

| დასახელება | ფართი (კვ.მ.) |
|---|---|
| საცხოვრებელი ფართობი | 211.68 m² |
| საზაფხულო ფართობი | 61.79 m² |
| სადარბაზოს ფართობი | 31.77 m² |
| კ2 მიწისპირა ფართობი | 277.36 მ² |




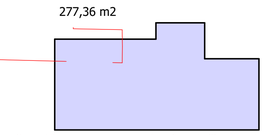


გარე კონტურზე დათვლილი საანგარიშო ფართობი - კ2



პირობითი აღნიშვნები

ღერძის ხაზი

წითელი ხაზი

შენშენები

proeqtSi cvlilebebi SeTanxmebuli unda iqnes avtorebTan da Sesabamis saqalaqo samsaxurbTan

შპს "ლ.ლ. და კომპანია"

: შპს" "

ობიექტი მრავალბინიანი საცხოვრებელი კომპლექსი "

: ქაუს"

მისამართი ბილიკი, იწყოლეს ქ. №9, 9 აპრილის ქ.

: №3

არქიტექტურული ნაწილი

ა ბლოკი. საცხოვრებელი სართულის გეგმა +32.10 ნიშნულზე

მასშტაბი: 1:100 თარიღი: 13.03.2014

დირექტორი: ლ. ლოხაბერიძე

პროექტის ავტორი: ლ. ლოხაბერიძე

ფურცელი: 18 ფურცლები: 90

**a bloki**
**gadaxurvis gegma +35.40 niSnulze 1:100 m.**

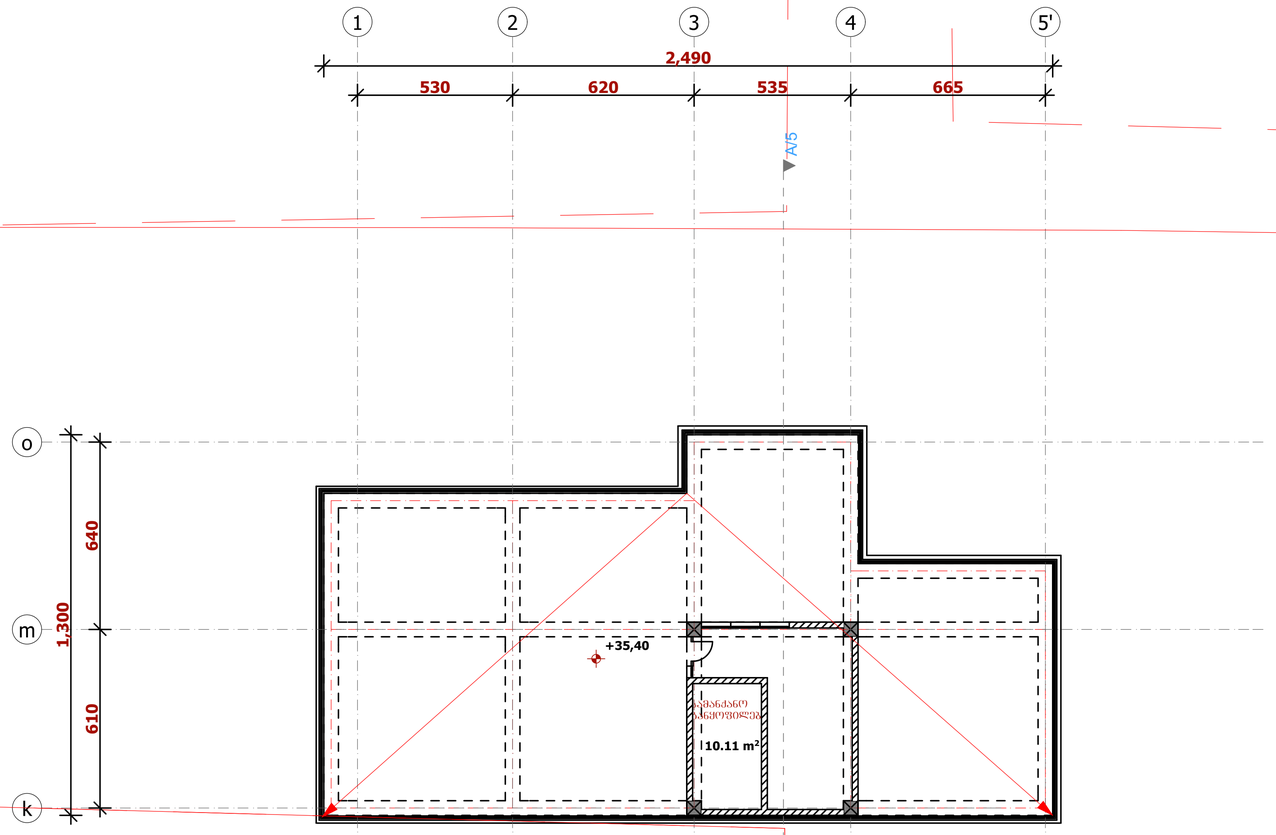


ექსპლიკაცია

| დასახელება | ფართი (კვ.მ.) |
|---|---|
| სამანქანე განყოფილება | 10.11 m² |

პირობითი აღნიშვნები

ღერძის ხაზი

წითელი ხაზი

შენშვნები

proeqtSi cvlilebebi SeTanxmebuli unda iqnes
avtorebTan da Sesabamis saqalaqo samsaxurbTan

შპს "ლ.ლ. და კომპანია"

დამკვეთი : შპს " "
ობიექტი მრავალბინიანი ხაცხოვრებელი კომპლექსი "
: პაუს"
მისამართი ქობულეთი, ინგოროყვას ქ. N9, 9 აპრილის ქ.
: N3

არქიტექტურული ნაწილი

ა ბლოკი. გადახურვის გეგმა +35.40 ნიშნულზე

მასშტაბი: 1:100 თარიღი: 13.03.2014

დირექტორი: ლოსაბერიძე მ.
პროექტის ავტორი: ლოსაბერიძე დ.

ფურცელი: 18 ფურცლები: 90

## ექსპლიკაცია

| დასახელება | ფართი (კვ.მ.) |
|---|---|
| ავტოსადგომი | 610.06 m² |
| სასტუმროს დამხმარე სათავსები | 164.64 m² |

ბ ბლოკი
ავტოსადგომი -9.00 ნიშნულზე მ. 1:100

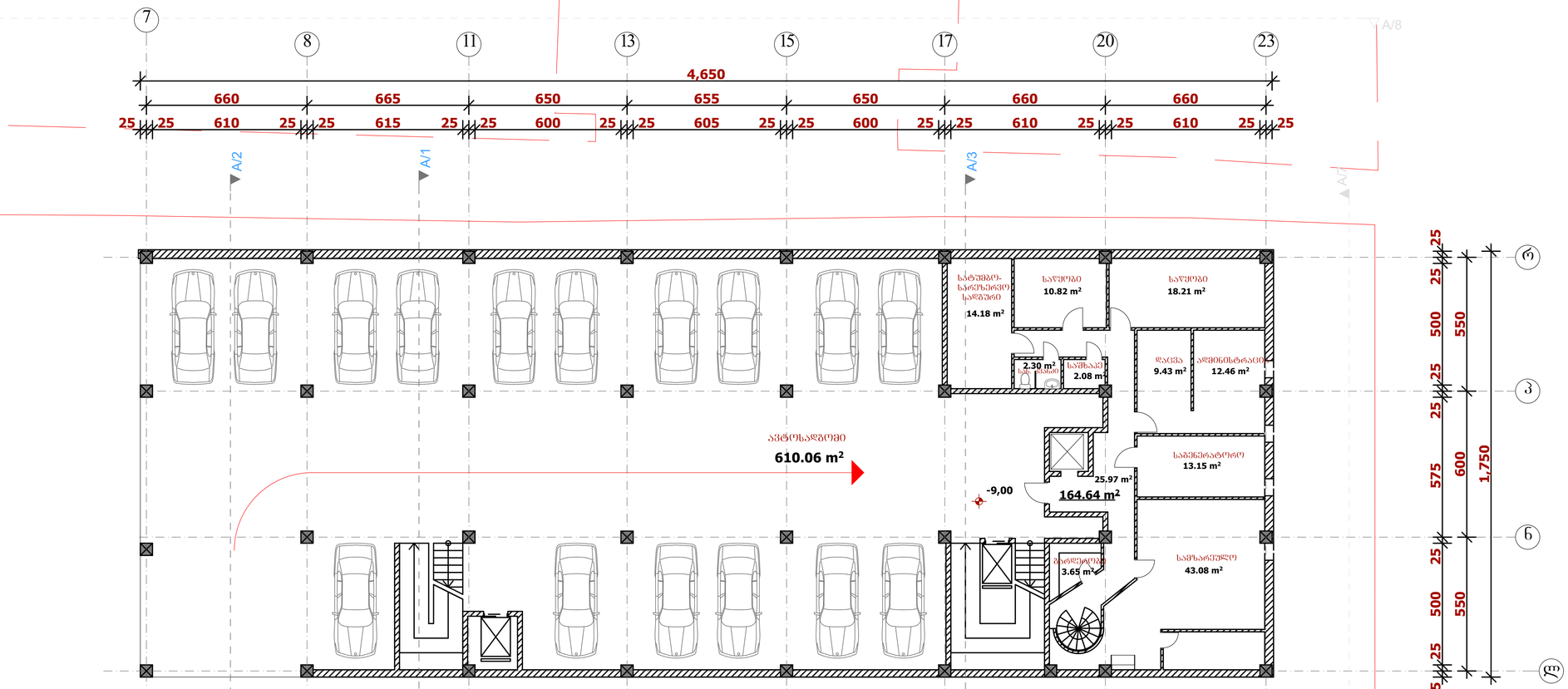




### პირობითი აღნიშვნები

ღერძის ხაზი

წითელი ხაზი

### შენიშვნები

პროექტში ცვლილებები შეთანხმებული უნდა იქნეს ავტორებთან და შესაბამის საქალაქო სამსახურებთან

შპს "ლ.ლ. და კომპანია"

შპს" "

ობიექტი მრავალბინიანი საცხოვრებელი კომპლექსი "ქაუს"

მისამართი: ინგოროყვას ქ. №9, 9 აპრილის ქ. №3

არქიტექტურული ნაწილი

ბ ბლოკი. საცხოვრებელი სართულის გეგმა -5.70 ნიშნულზე

მასშტაბი: 1:100 თარიღი: 13.03.2014

დირექტორი: ლოსაბერიძე

პროექტის ავტორი: ლოსაბერიძე

ფურცლები: 90

ფურცელი: 20

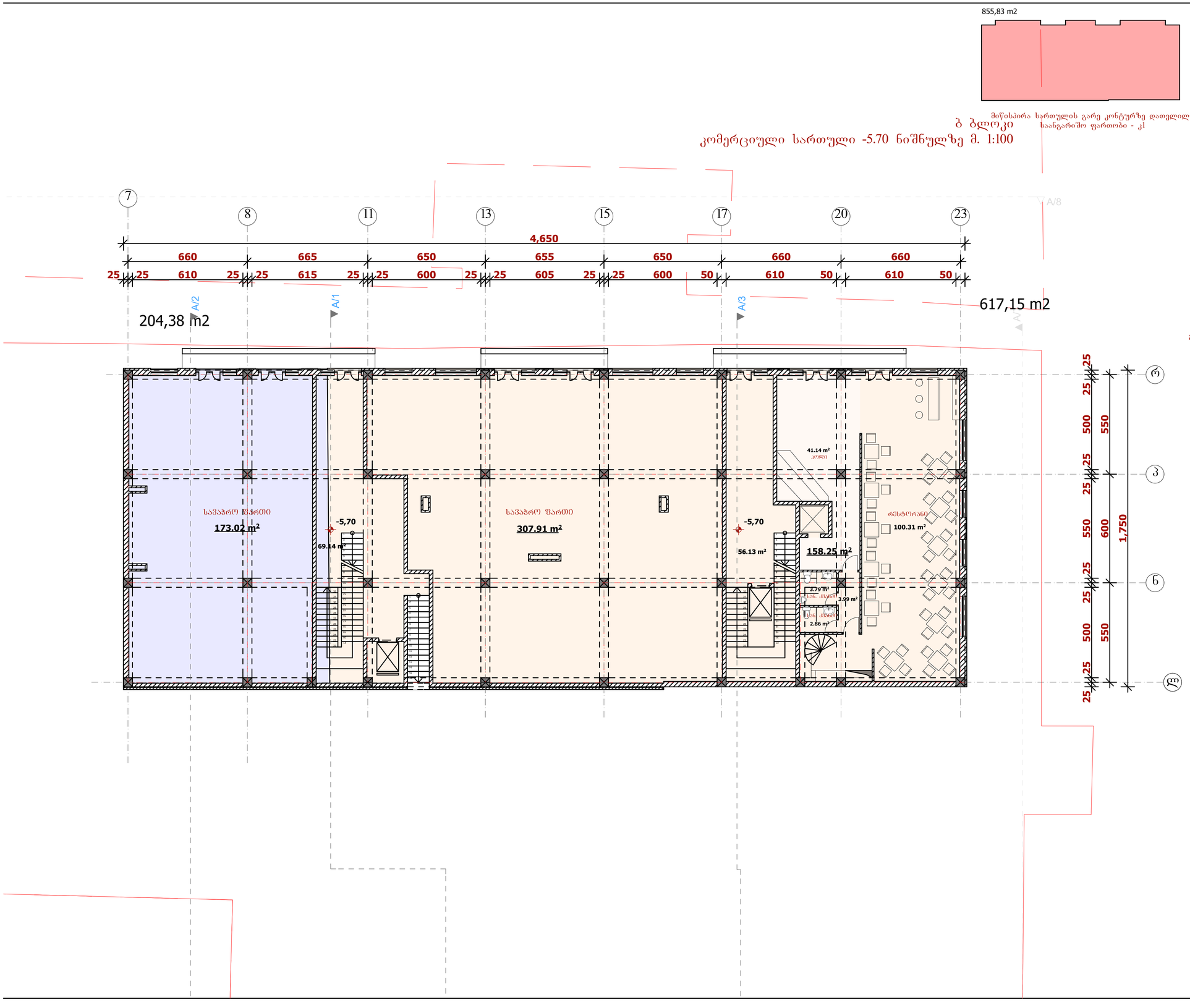


## ექსპლიკაცია

| დასახელება | ფართი (კვ.მ.) |
|---|---|
| კომერციული ფართობი | 480.93 m² |
| სასტუმროს ჰოლი და რესტორანი | 158.25 m² |
| სადარბაზოს ფართობი | 56.13 m² |
| კ2 მაჩვენებელი ფართობი | 821.53 მ² |
| კ1 მაჩვენებელი ფართობი | 855.83 მ² |

სხზ 2

სხზ 5

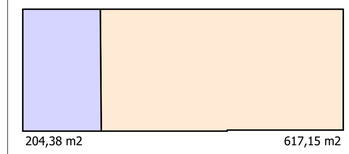


გარე კონტურზე დათვლილი საანგარიშო ფართობი - კ2



პირობითი აღნიშვნები

ღერძის ხაზი

წითელი ხაზი

შენშვნები

პროექტში ცვლილებები შეთანხმებული უნდა იქნეს ავტორებთან და შესაბამის საქალაქო სამსახურთა

შპს "ლ.ლ. და კომპანია"

დასახელება: შპს" "

ობიექტი: მრავალბინიანი საცხოვრებელი კომპლექსი "

მისამართი: პაუს" თბილისი, ინგოროყვას ქ. №9, 9 პრილის ქ. №3

არქიტექტურული ნაწილი

ბ ბლოკი. საცხოვრებელი სართულის გეგმა -5.70 ნიშნულზე

მასშტაბი: 1:100 თარიღი: 13.03.2014

დირექტორი: ლოსაბერიძე მ.

პროექტის ავტორი: ლოსაბერიძე დ.

ფურცელი: 20 ფურცლები: 90

ბ ბლოკი
საცხოვრებელი სართული -0.90 ნიშნულზე მ. 1:100

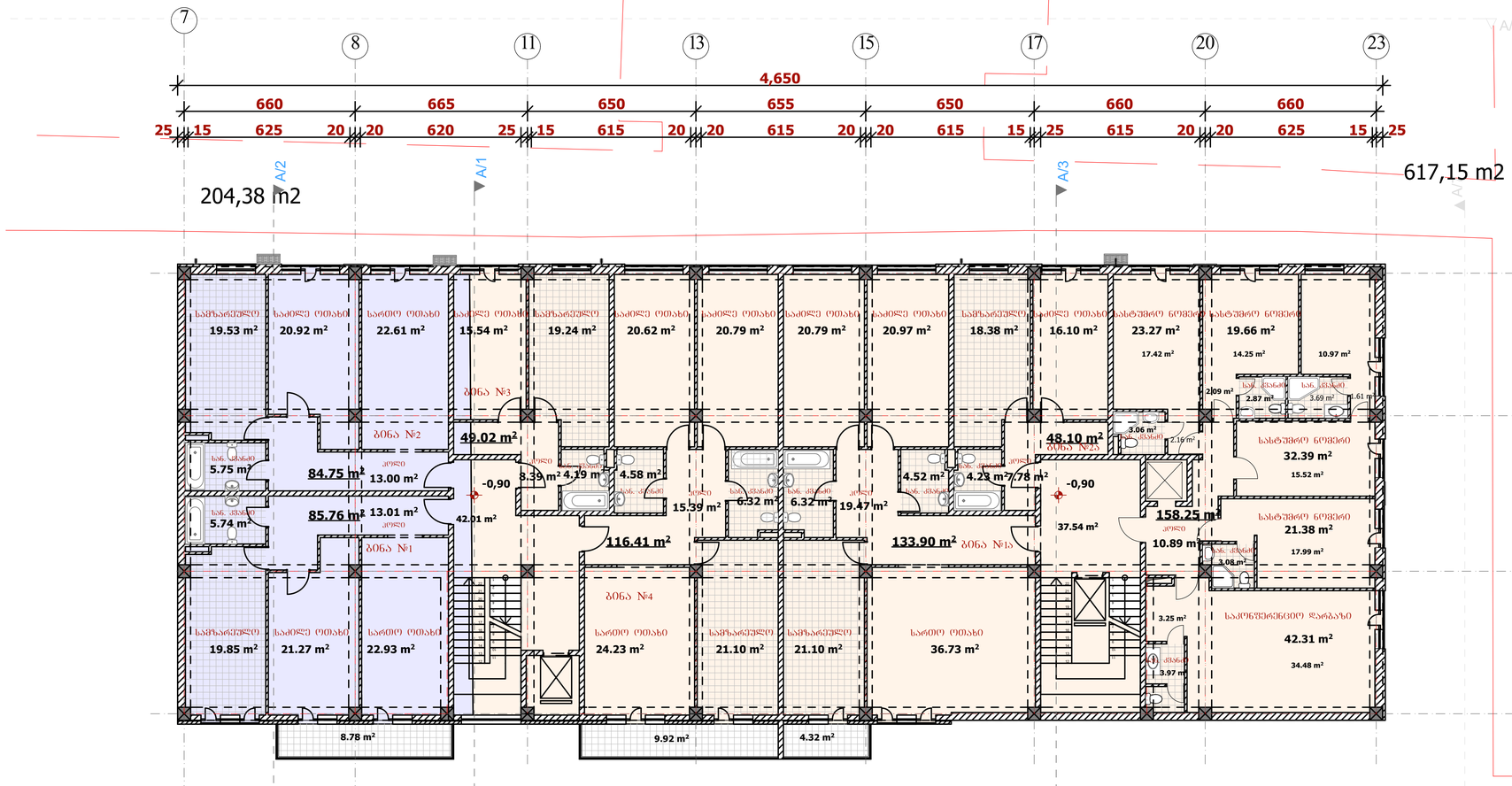


## ექსპლიკაცია

| დასახელება | ფართი (კვ.მ.) |
|---|---|
| საცხოვრებელი ფართობი | 517.94 m² |
| სასტუმროს ფართობი | 158.25 m² |
| სახაფხულო ფართობი | 23.02 m² |
| სადარბაზოს ფართობი | 79.55 m² |
| k2 maCvenebeli farTobi | 821.53 m² |

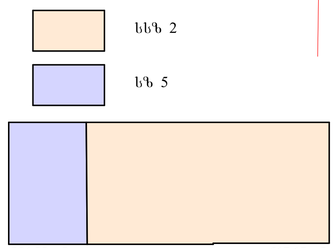


გარე კონტურზე დათვლილი საანგარიშო ფართობი - კ2



პირობითი აღნიშვნები

ღერძის ხაზი

წითელი ხაზი

შენშვნები

პროექტში ცვლილებები შეთანხმებული უნდა იქნეს ავტორებთან და შესაბამის საქალაქო სამსახურებთ

შპს "ლ.ლ. და კომპანია"

დამკვეთი: შპს" "

ობიექტი მრავალბინიანი საცხოვრებელი კომპლექსი "პაუს"

მისამართი: თბილისი, ინგოროყვას ქ. №9, 9 აპრილის ქ. №3

არქიტექტურული ნაწილი

ბ ბლოკი. საოფისე სართულის გეგმა -0.90 ნიშნულზე

მასშტაბი: 1:100 თარიღი: 13.03.2014

დირექტორი: ლ. ლოსაბერიძე

პროექტის ავტორი: ლ. ლოსაბერიძე

ფურცელი: 21 ფურცლები: 90

-1. Story 1:100

ბ ბლოკი
საცხოვრებელი სართული +2.40 ნიშნულზე მ. 1:100

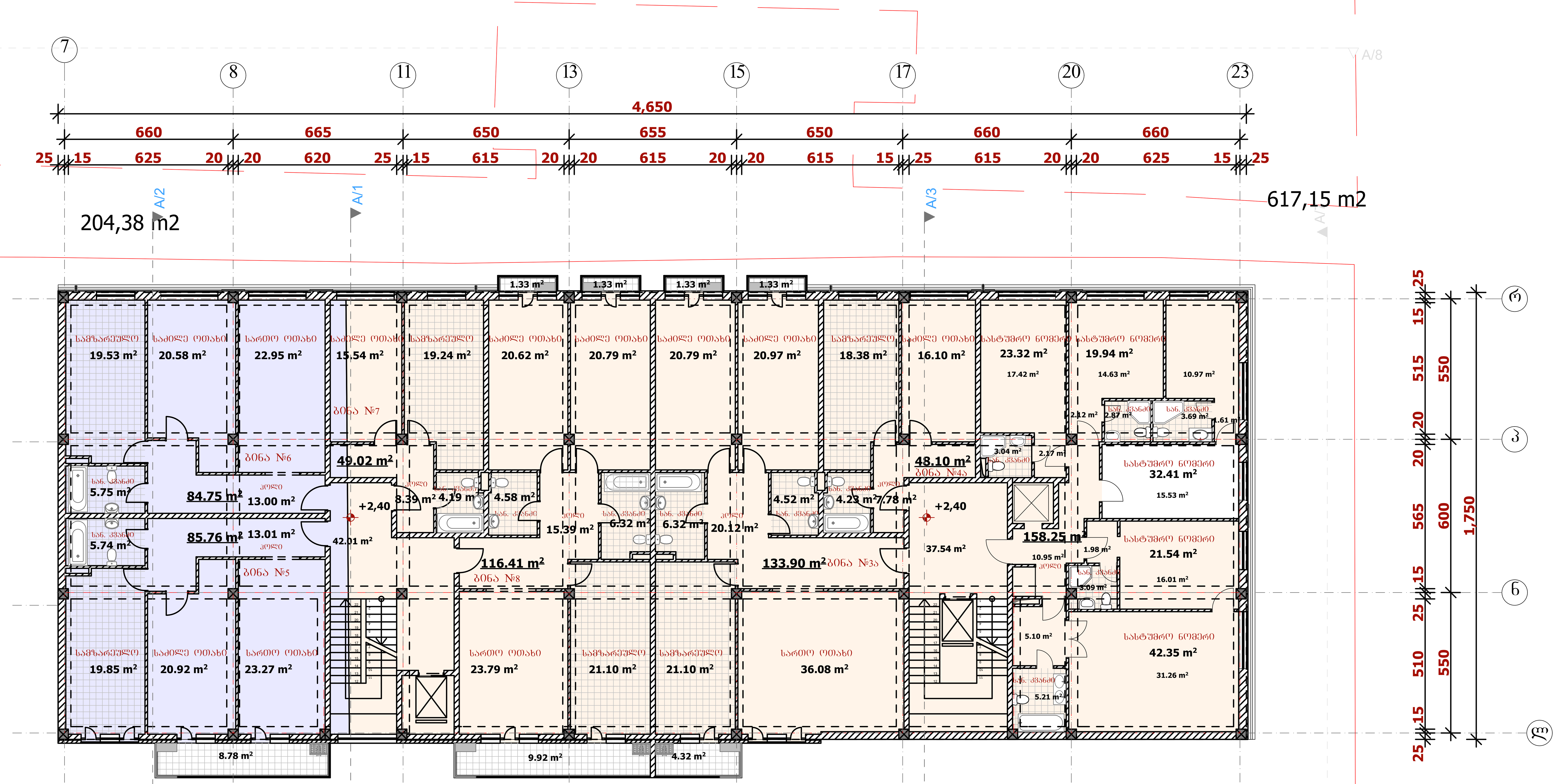


## ექსპლიკაცია

| დასახელება | ფართი (კვ.მ.) |
|---|---|
| საცხოვრებელი ფართობი | 517.94 m² |
| სასტუმროს ფართობი | 158.25 m² |
| საზაფხულო ფართობი | 28.34 m² |
| სადარბაზოს ფართობი | 79.55 m² |
| კ2 მაჩვენებელი ფართობი | 821.53 მ² |

ssz 2

sz 5

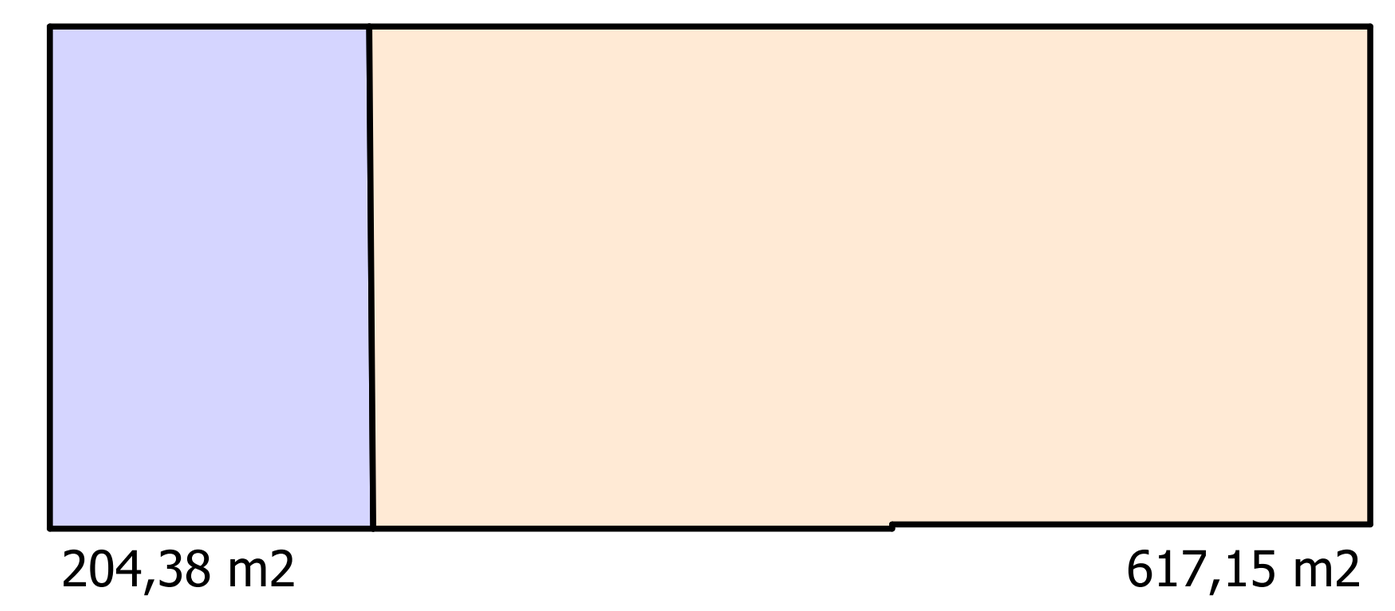


გარე კონტურზე დათვლილი საანგარიშო ფართობი - კ2

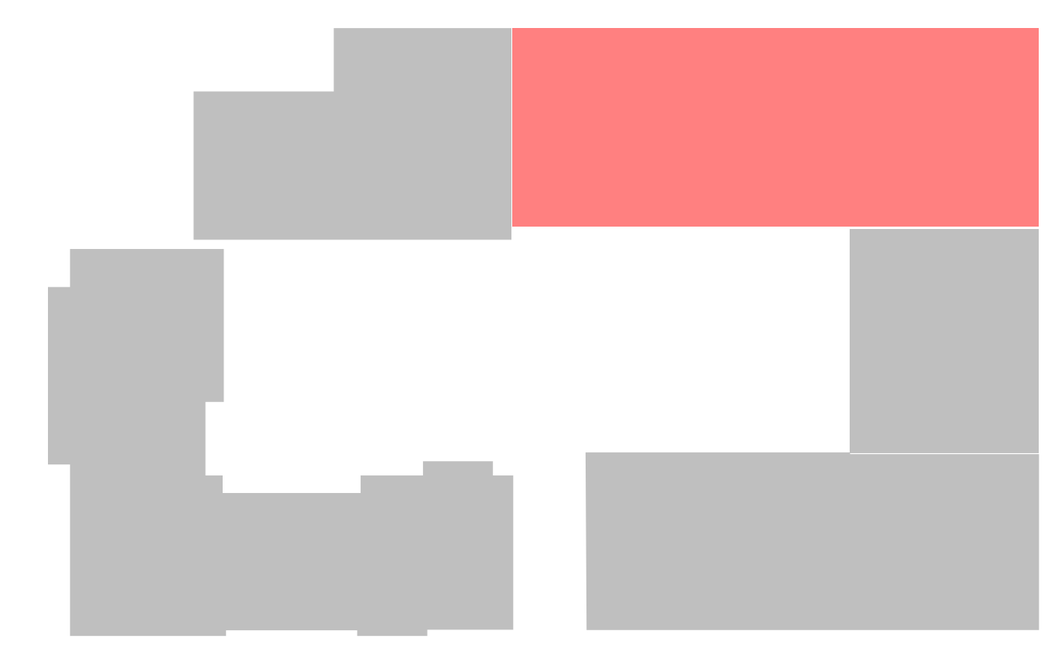

პირობითი აღნიშვნები

ღერძის ხაზი

წითელი ხაზი

შენიშვნები

პროექტში ცვლილებები შეთანხმებული უნდა იქნეს ავტორებთან და შესაბამის საქალაქო სამსახურებთა

შპს "ლ.ლ. და კომპანია"

| | |
|---|---|
| დამკვეთი: | შპს" " |
| ობიექტი: | მრავალბინიანი საცხოვრებელი კომპლექსი " ჰაუს" |
| მისამართი: | ქ.თბილისი, ინგოროყვას ქ. №9, 9 აპრილის ქ. №3 |

არქიტექტურული ნაწილი

ბ ბლოკი. საოფისე სართულის გეგმა +2.40 ნიშნულზე

| | |
|---|---|
| მასშტაბი: 1:100 | თარიღი: 13.03.2014 |
| დირექტორი: | მ. ლოსაბერიძე |
| პროექტის ავტორი: | დ. ლოსაბერიძე |
| ფურცელი: 22 | ფურცლები: 90 |

ბ ბლოკი
საცხოვრებელი სართული +5.40 ნიშნულზე მ. 1:100

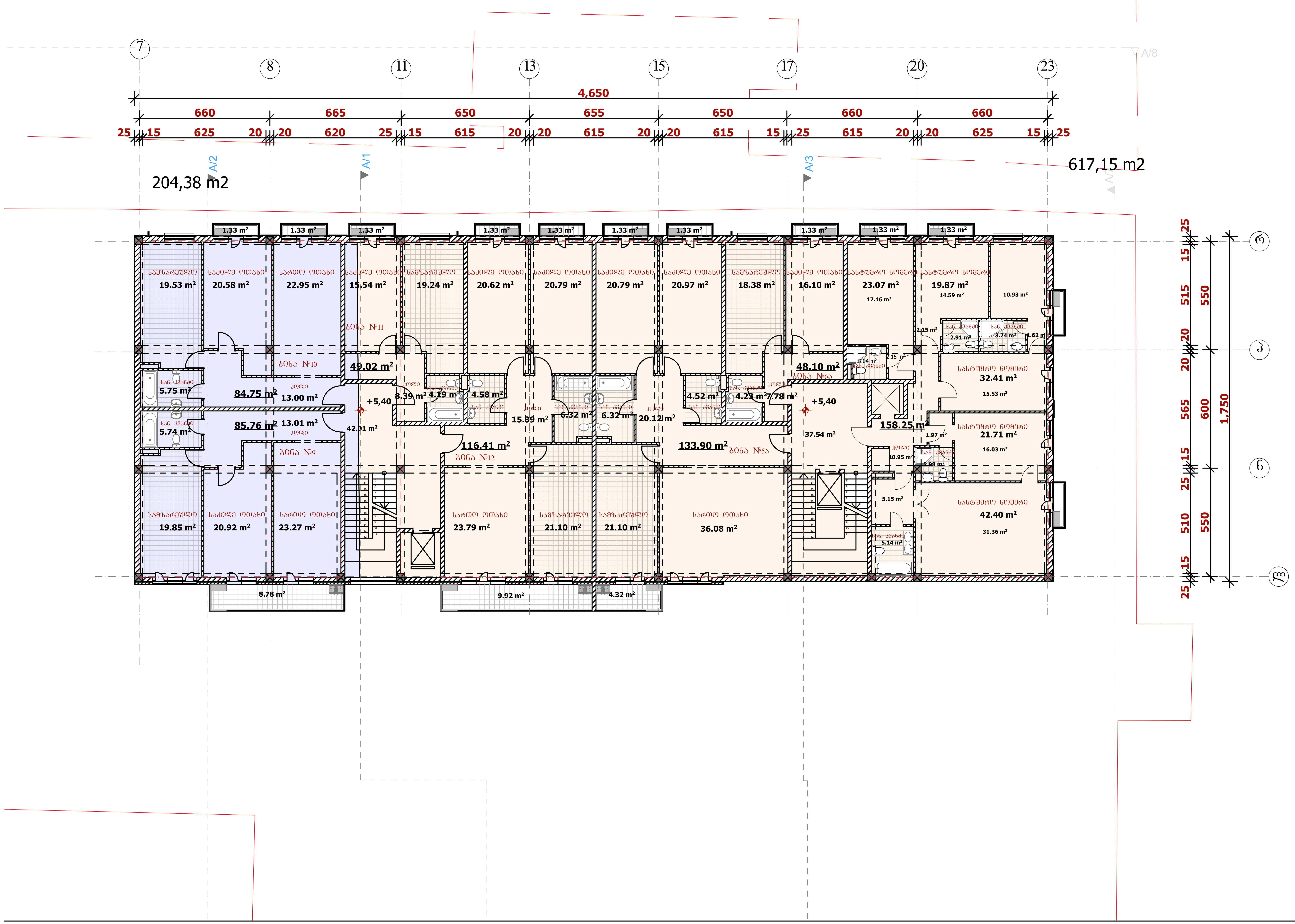


| ექსპლიკაცია | |
|---|---|
| დასახელება | ფართი (კვ.მ.) |
| საცხოვრებელი ფართობი | 517.94 m² |
| სასტუმროს ფართობი | 158.25 m² |
| საზაფხულო ფართობი | 36.32 m² |
| სადარბაზოს ფართობი | 79.55 m² |
| კ2 მაჩვენებელი ფართობი | 821.53 მ² |

ssz 2

sz 5

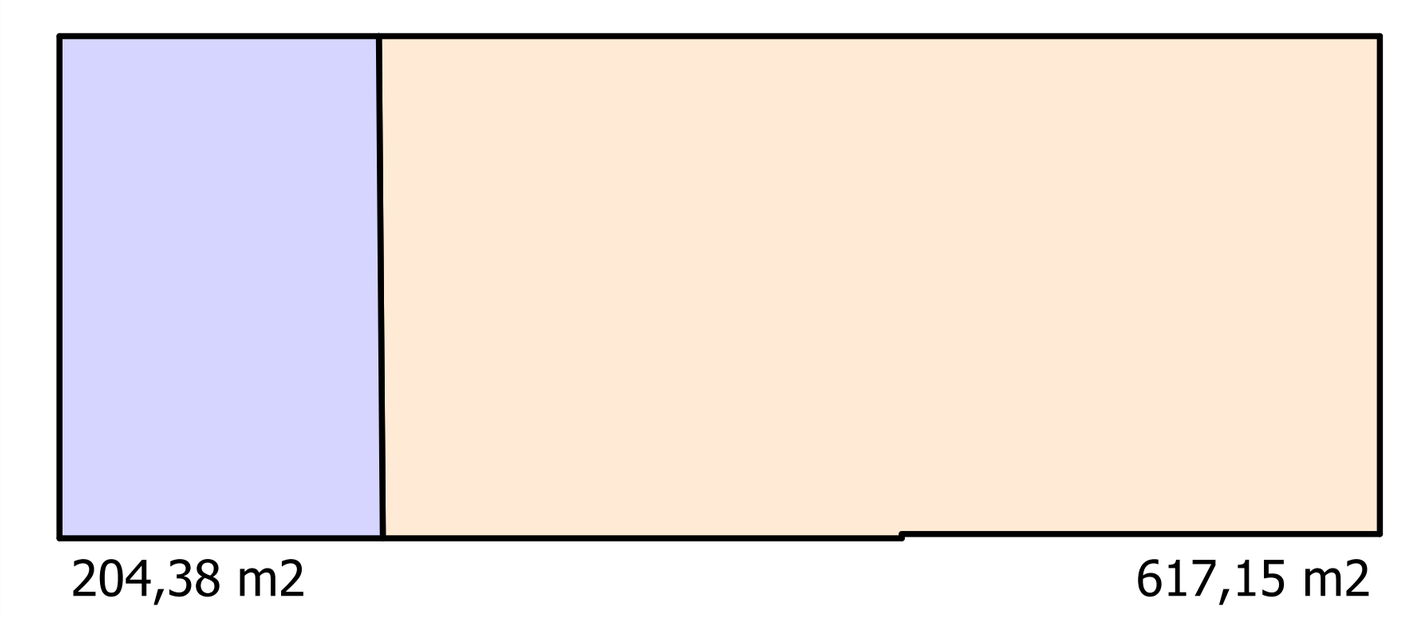


გარე კონტურზე დათვლილი საანგარიშო ფართობი - კ2

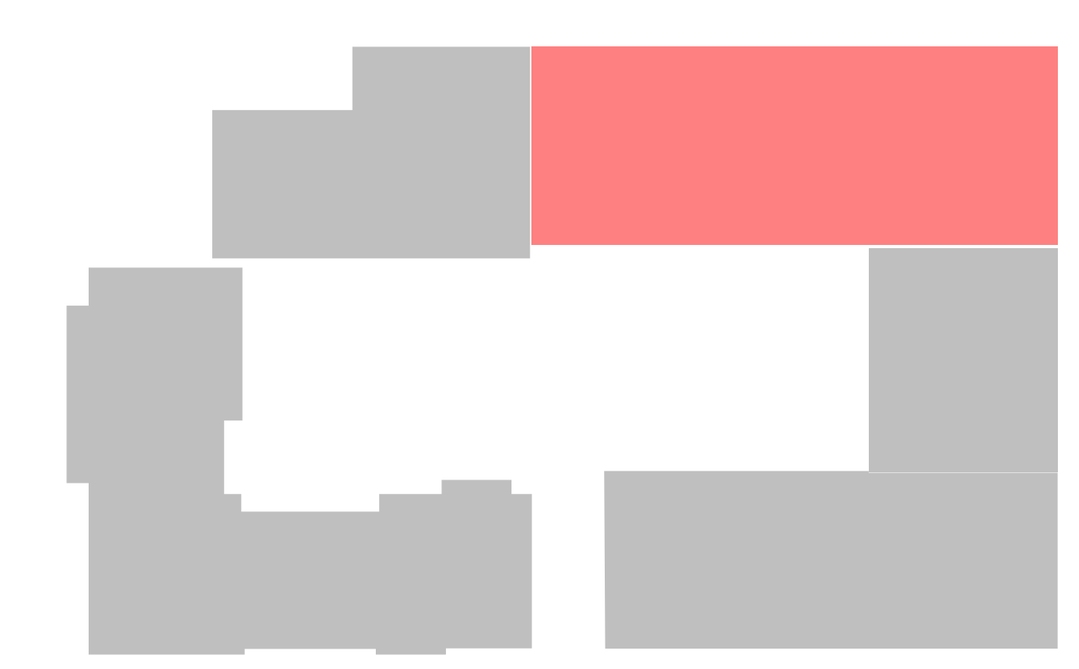

პირობითი აღნიშვნები

ღერძის ხაზი

წითელი ხაზი

შენიშვნები

პროექტში ცვლილებები შეთანხმებული უნდა იქნეს ავტორებთან და შესაბამის საქალაქო სამსახურებთა

შპს "ლ.ლ. და კომპანია"

დამკვეთი: შპს" "

ობიექტი: მრავალბინიანი საცხოვრებელი კომპლექსი " ჰაუს"

მისამართი: ქ.თბილისი, ინგოროყვას ქ. №9, 9 აპრილის ქ. №3

არქიტექტურული ნაწილი

ბ ბლოკი. საცხოვრებელი სართულის გეგმა +5.70 ნიშნულზე

| | | |
|---|---|---|
| მასშტაბი: 1:100 | თარიღი: 13.03.2014 | |
| დირექტორი: | მ. ლოსაბერიძე | |
| პროექტის ავტორი: | დ. ლოსაბერიძე | |
| ფურცელი: 23 | ფურცლები: 90 | |

ბ ბლოკი
საცხოვრებელი სართული +9.00 ნიშნულზე მ. 1:100

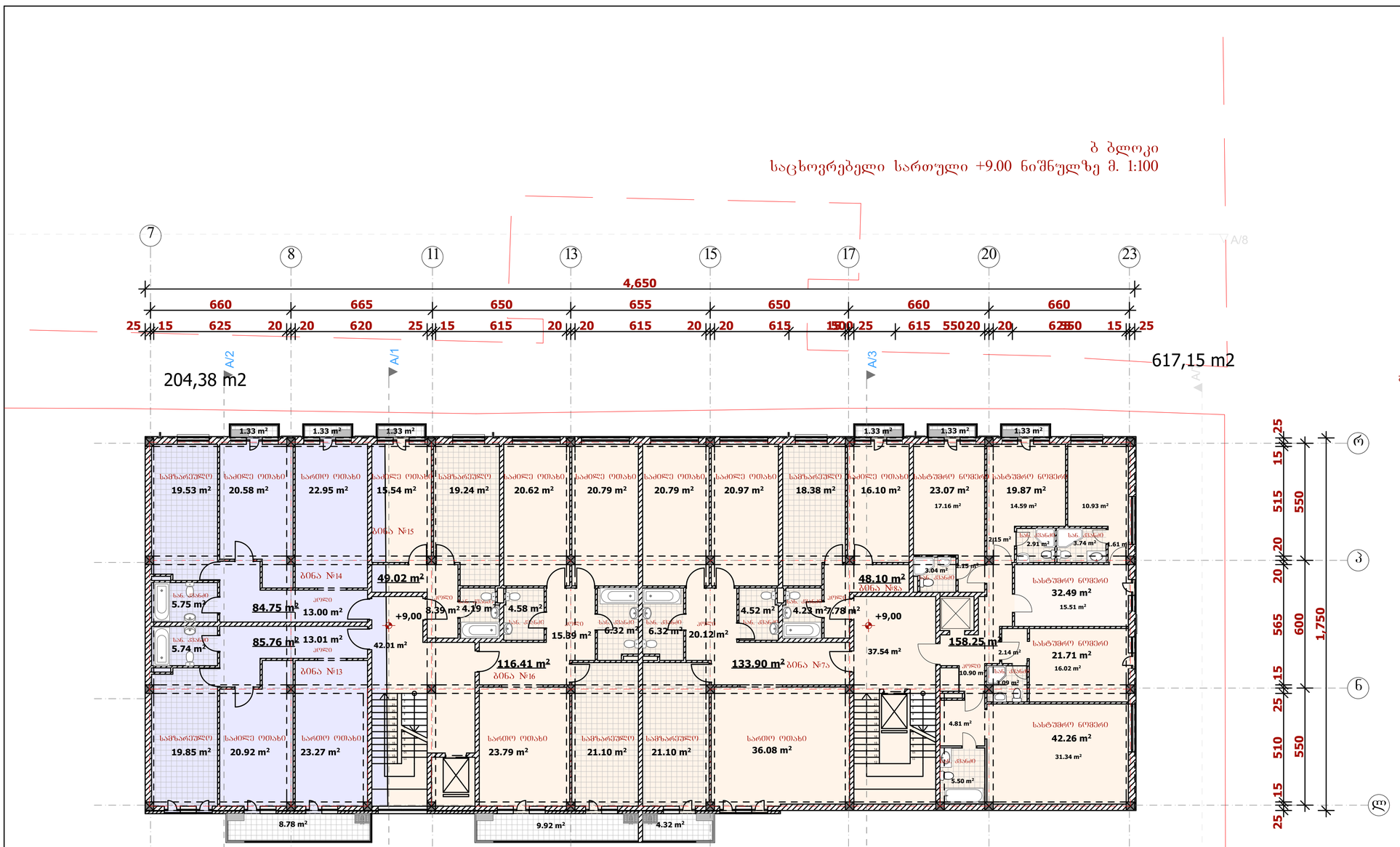


## ექსპლიკაცია

| დასახელება | ფართი (კვ.მ.) |
|---|---|
| საცხოვრებელი ფართობი | 517.94 m² |
| სასტუმროს ფართობი | 158.25 m² |
| საზაფხულო ფართობი | 31.18 m² |
| სადარბაზოს ფართობი | 79.55 m² |
| კ2 მანვენებელი ფართობი | 821.53 მ² |

ssz 2

sz 5

204,38 m2 617,15 m2

გარე კონტურზე დათვლილი საანგარიშო ფართობი - კ2



პირობითი აღნიშვნები

ნიშნულის მანვენებელი
ღერძის ხაზი
ჭრილის ხაზი
წოთელი ხაზი

შენშენები

1. სართულის ფართი გარე კონტურზე აიენების და ტერასის გამოკლებით – 822.14 კვ.მ.
2. 600 კგ. ლიფტი

პროექტში ცვლილებები შეთანხმებული უნდა იქნეს ავტორებთან და შესაბამის საქალაქო სამსახურებთან

შპს "ლ.ლ. და კომპანია"
დაკვეთის №01.2010

დასახელება: შპს" "
ობიექტი: მრავალბინიანი საცხოვრებელი კომპლექსი "პაუს"
მისამართი: თბილისი, ინგოროყვას ქ. №9, 9 აპრილის ქ. №3

არქიტექტურული ნაწილი

ბ ბლოკი. საცხოვრებელი სართულის გეგმა +9.00 ნიშნულზე

მასშტაბი: 1:200 თარიღი: 23.06.2010

დირექტორი: ლ. ლოსაბერიძე

პროექტის ავტორი: ლ. ლოსაბერიძე

ფურცელი: 24 ფურცლები: 90

ბ ბლოკი
საცხოვრებელი სართული +12.30 ნიშნულზე მ. 1:100

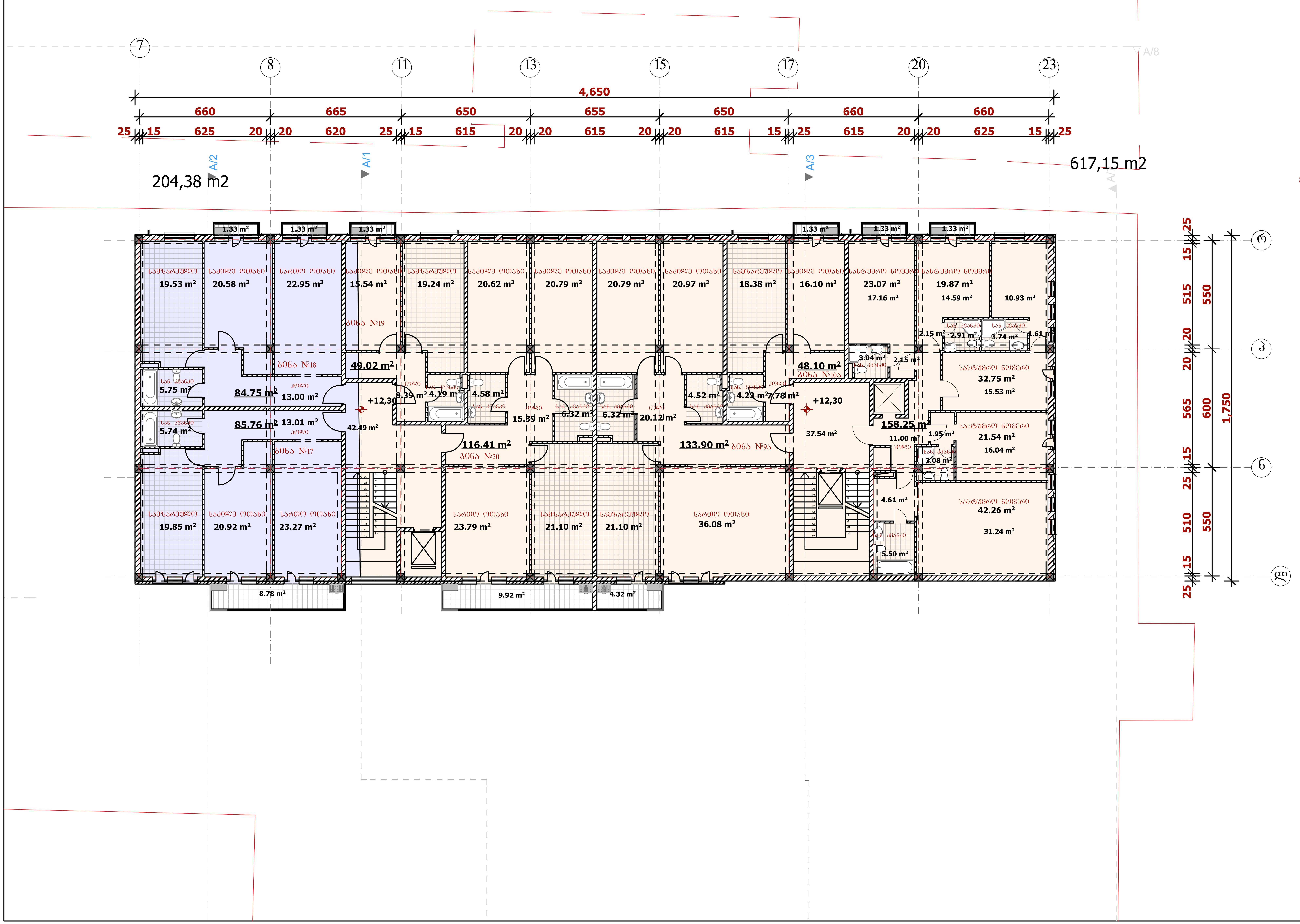


## ექსპლიკაცია

| დასახელება | ფართი (კვ.მ.) |
|---|---|
| საცხოვრებელი ფართობი | 517.94 m² |
| სასტუმროს ფართობი | 158.25 m² |
| საზაფხულო ფართობი | 31.18 m² |
| სადარბაზოს ფართობი | 79.55 m² |
| კ2 მაჩვენებელი ფართობი | 821.53 მ² |

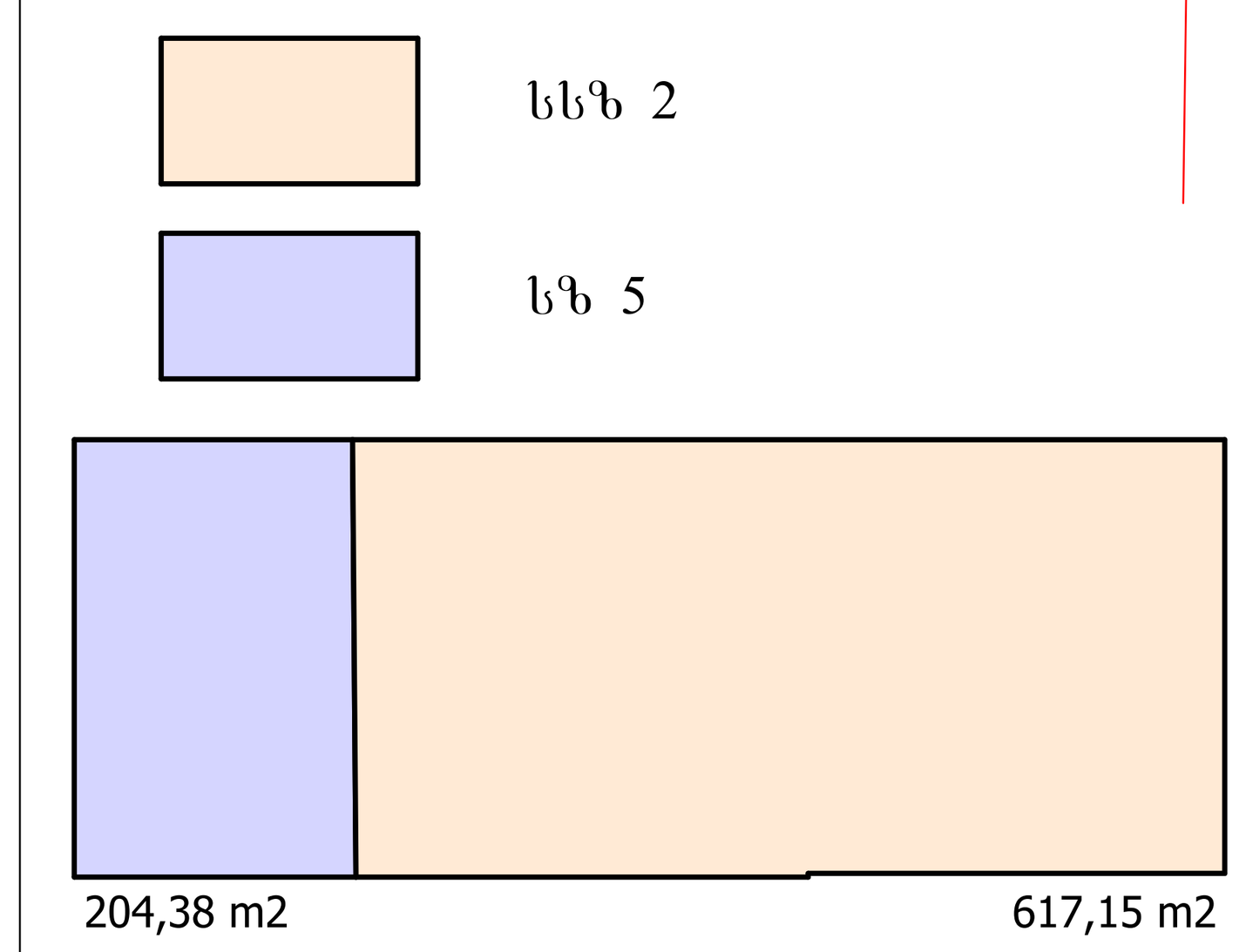


გარე კონტურზე დათვლილი საანგარიშო ფართობი - კ2

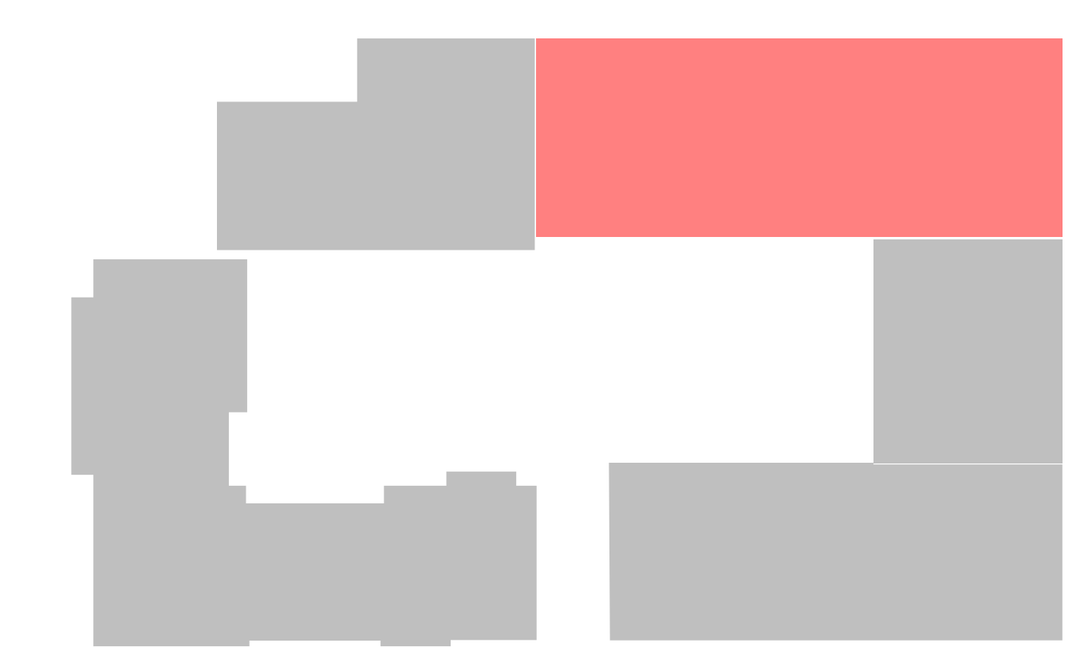

პირობითი აღნიშვნები

ღერძის ხაზი

წითელი ხაზი

შენიშვნები

პროექტში ცვლილებები შეთანხმებული უნდა იქნეს ავტორებთან და შესაბამის საქალაქო სამსახურებთან

შპს "ლ.ლ. და კომპანია"

დამკვეთი: შპს" "

ობიექტი: მრავალბინიანი საცხოვრებელი კომპლექსი " ჰაუს"

მისამართი: ქ.თბილისი, ინგოროყვას ქ. №9, 9 აპრილის ქ. №3

არქიტექტურული ნაწილი

ბ ბლოკი. საცხოვრებელი სართულის გეგმა +12.30 ნიშნულზე

| | |
|---|---|
| მასშტაბი: 1:100 | თარიღი: 13.03.2014 |
| დირექტორი: | მ. ლოსაბერიძე |
| პროექტის ავტორი: | დ. ლოსაბერიძე |
| ფურცელი: 25 | ფურცლები: 90 |

ბ ბლოკი
საცხოვრებელი სართული +15.60 ნიშნულზე მ. 1:100

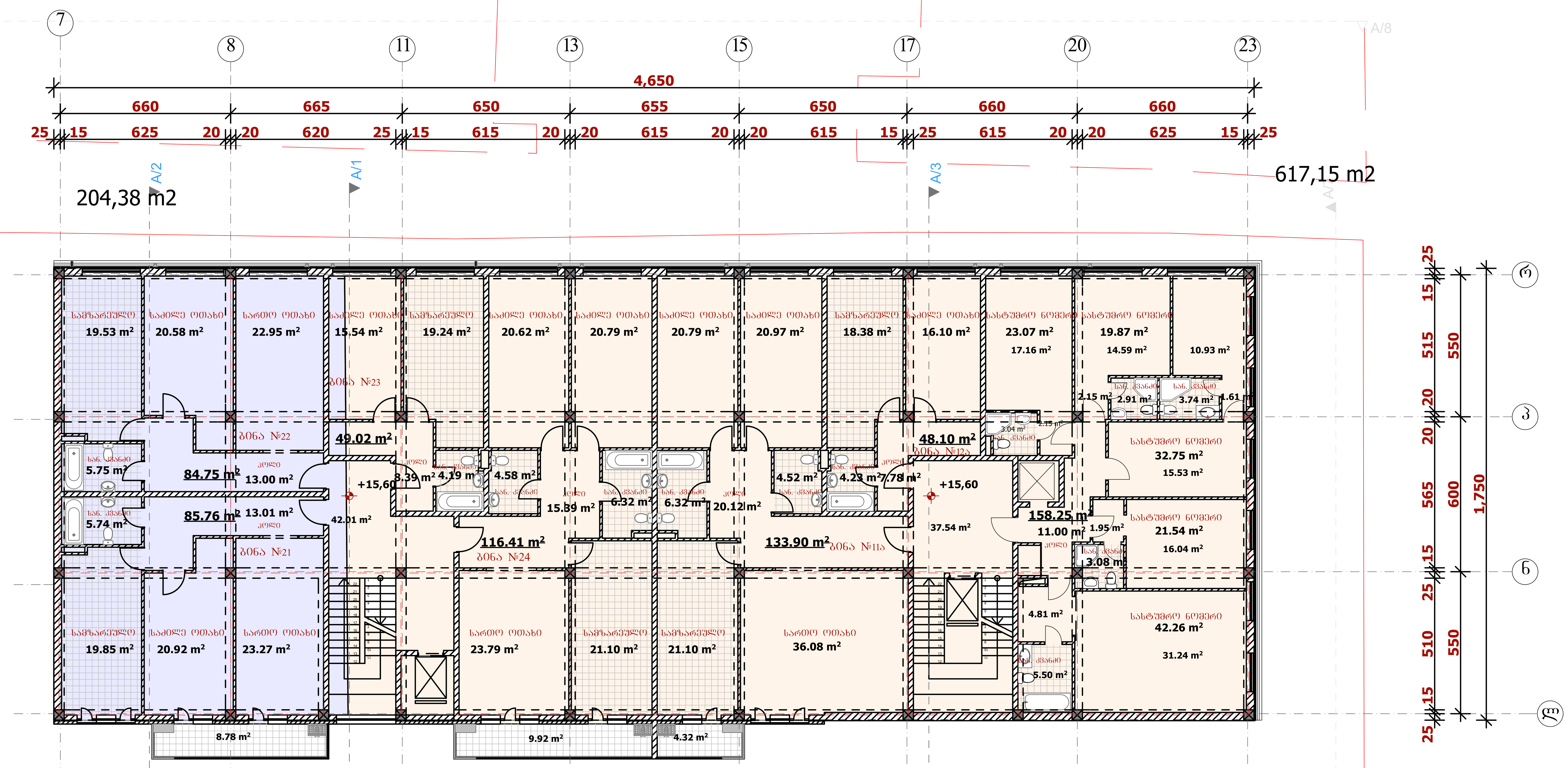


## ექსპლიკაცია

| დასახელება | ფართი (კვ.მ.) |
|---|---|
| საცხოვრებელი ფართობი | 517.94 m² |
| სასტუმროს ფართობი | 158.25 m² |
| საზაფხულო ფართობი | 23.02 m² |
| სადარბაზოს ფართობი | 79.55 m² |
| კ2 მაჩვენებელი ფართობი | 821.53 მ² |

სსზ 2

სზ 5

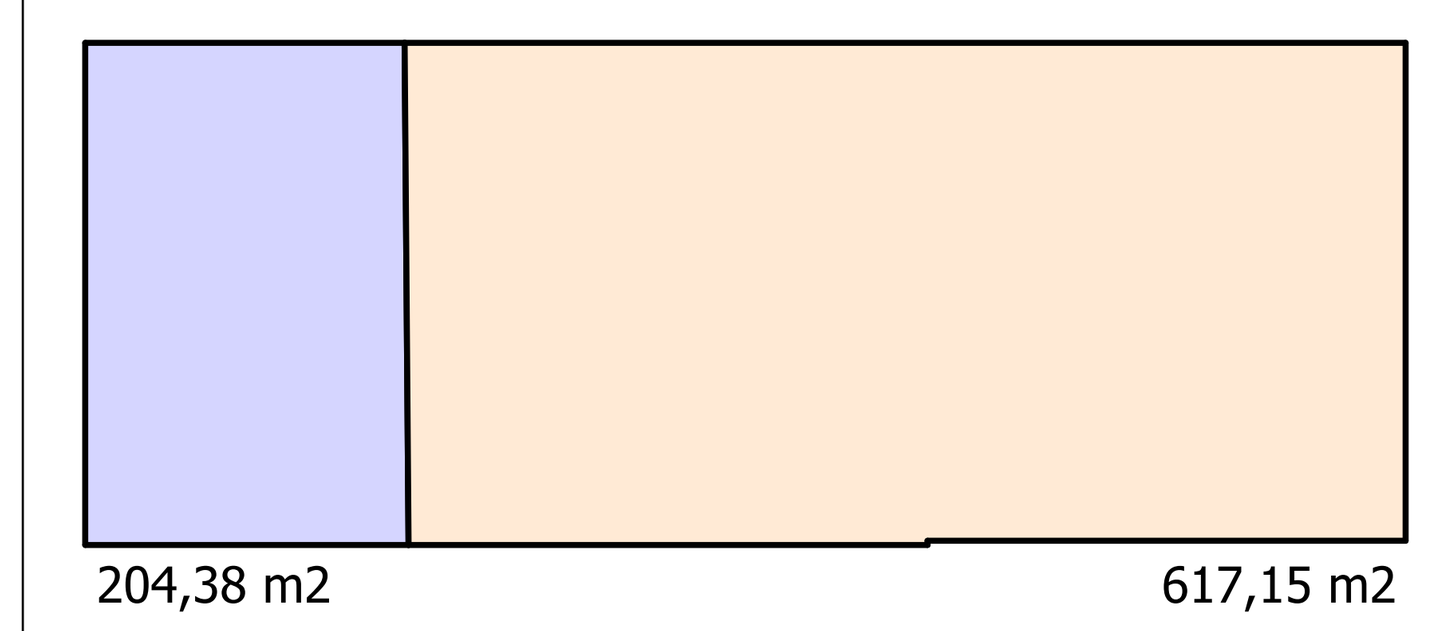


გარე კონტურზე დათვლილი საანგარიშო ფართობი - კ2

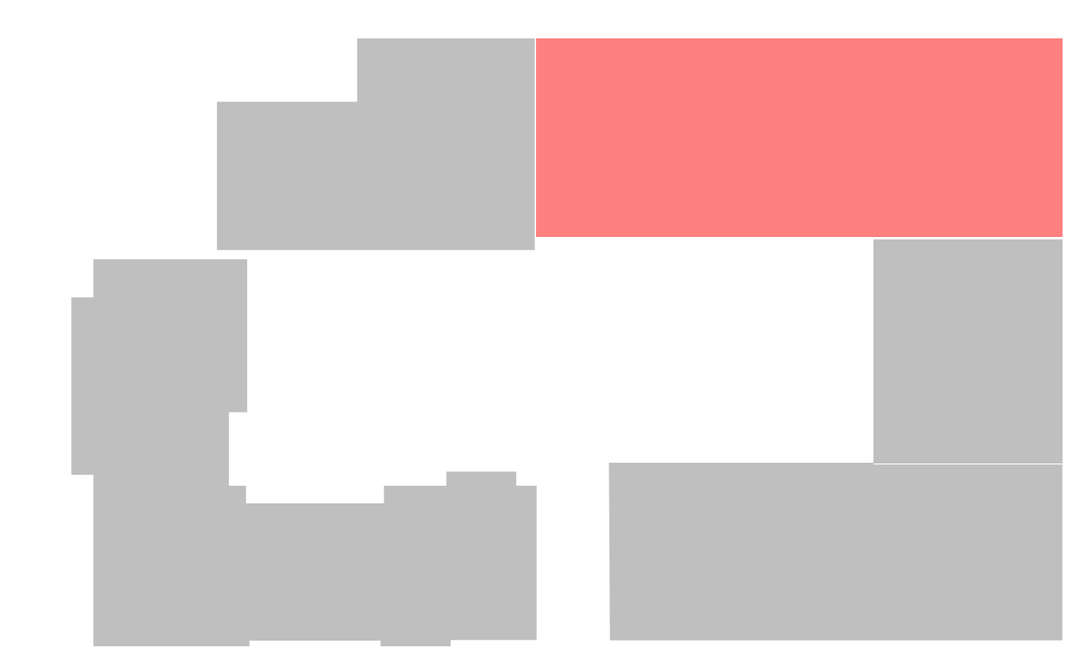

პირობითი აღნიშვნები

ღერძის ხაზი

წითელი ხაზი

შენიშვნები

პროექტში ცვლილებები შეთანხმებული უნდა იქნეს ავტორებთან და შესაბამის საქალაქო სამსახურთ

შპს "ლ.ლ. და კომპანია"

დამკვეთი: შპს" "

ობიექტი: მრავალბინიანი საცხოვრებელი კომპლექსი " ჰაუს"

მისამართი: ქ.თბილისი, ინგოროყვას ქ. №9, 9 აპრილის ქ. №3

არქიტექტურული ნაწილი

ბ ბლოკი. საცხოვრებელი სართულის გეგმა +15.60 ნიშნულზე

| | |
|---|---|
| მასშტაბი: 1:100 | თარიღი: 13.03.2014 |
| დირექტორი: | მ. ლოსაბერიძე |
| პროექტის ავტორი: | დ. ლოსაბერიძე |
| ფურცელი: 26 | ფურცლები: 90 |

## ბ ბლოკი
## საცხოვრებელი სართული +18.90 ნიშნულზე მ. 1:100

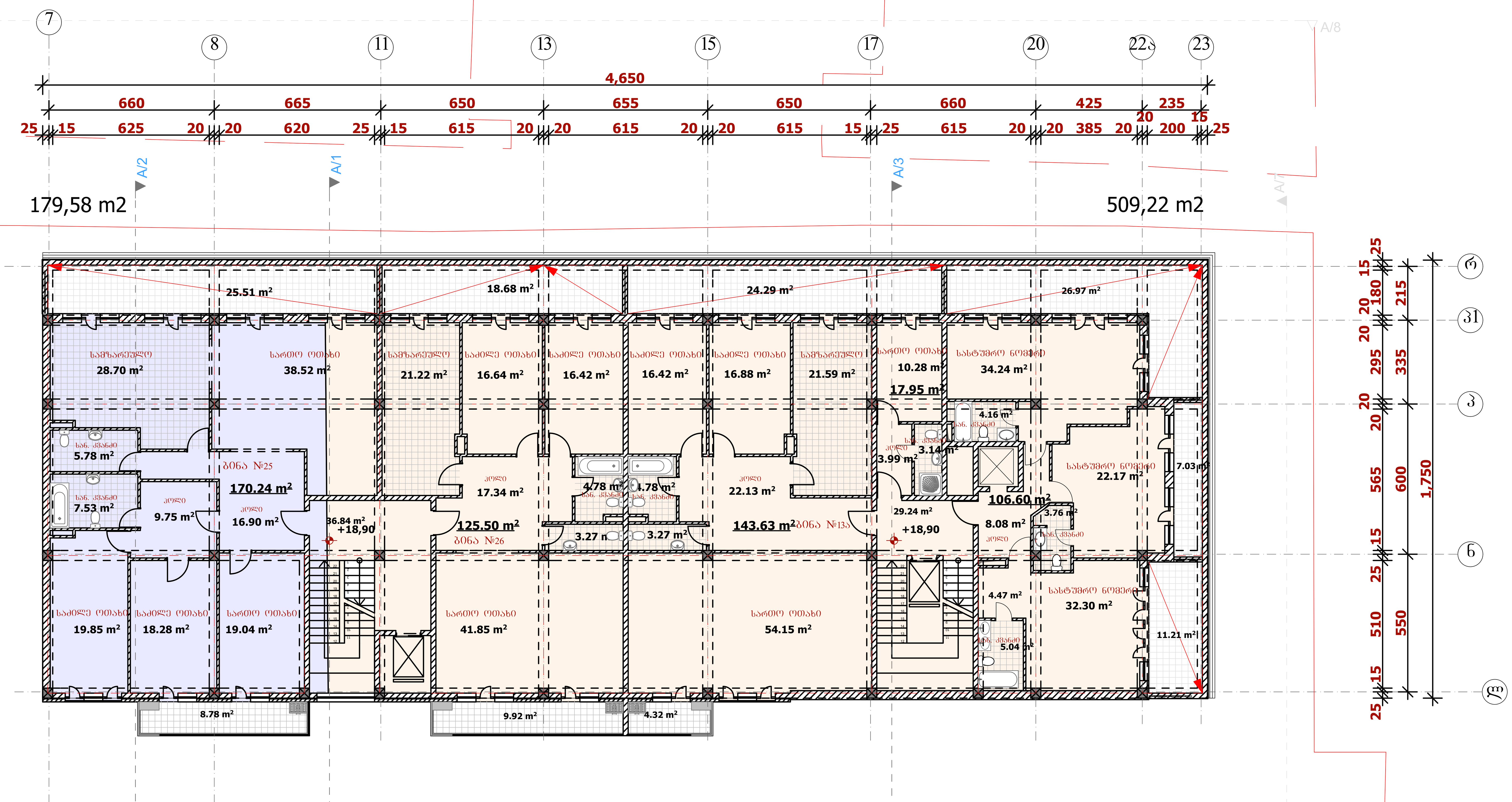


## ექსპლიკაცია

| დასახელება | ფართი (კვ.მ.) |
|---|---|
| საცხოვრებელი ფართობი | 457.32 m² |
| სასტუმროს ფართობი | 106.60 m² |
| საზაფხულო ფართობი | 136.71 m² |
| სადარბაზოს ფართობი | 66.08 m² |
| კ2 მაჩვენებელი ფართობი | 688.80 m² |

სსზ 2

სზ 5

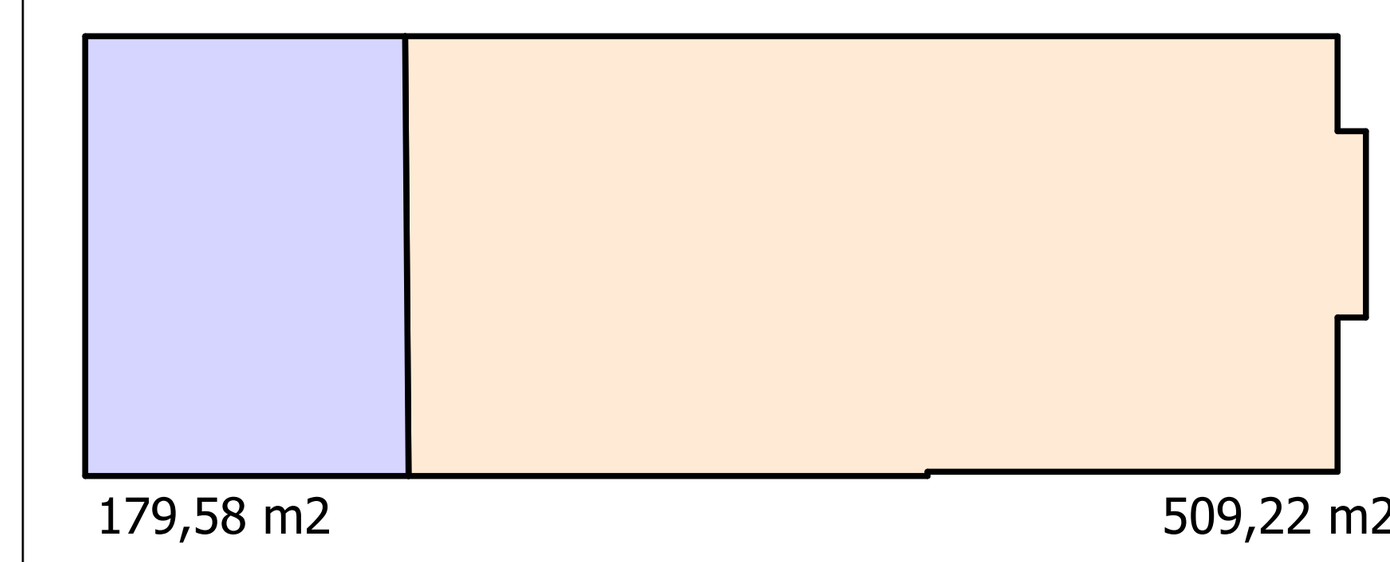


გარე კონტურზე დათვლილი საანგარიშო ფართობი - კ2

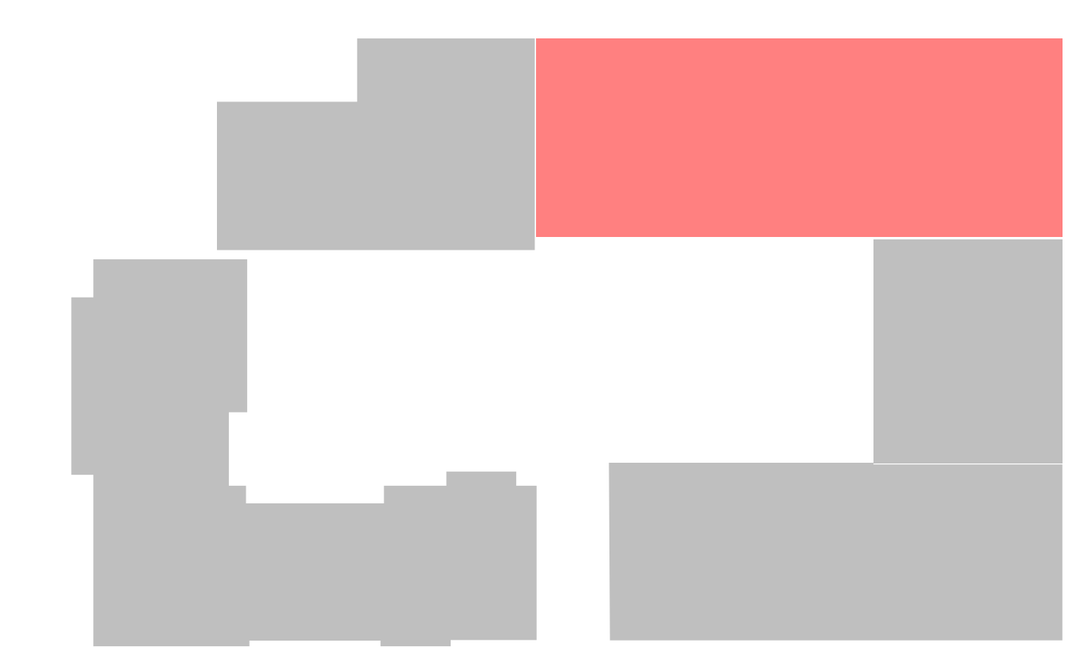

### პირობითი აღნიშვნები

ღერძის ხაზი

წითელი ხაზი

### შენიშვნები

პროექტში ცვლილებები შეთანხმებული უნდა იქნეს ავტორებთან და შესაბამის საქალაქო სამსახურებთან

შპს "ლ.ლ. და კომპანია"

დამკვეთი: შპს" "

ობიექტი: მრავალბინიანი საცხოვრებელი კომპლექსი "ჰაუს"

მისამართი: ქ.თბილისი, ინგოროყვას ქ. №9, 9 აპრილის ქ. №3

### არქიტექტურული ნაწილი

ბ ბლოკი. საცხოვრებელი სართულის გეგმა +18.90 ნიშნულზე

| | | |
|---|---|---|
| მასშტაბი: 1:100 | თარიღი: 13.03.2014 | |
| დირექტორი: | მ. ლოსაბერიძე | [signature] |
| პროექტის ავტორი: | დ. ლოსაბერიძე | [signature] |
| ფურცელი: 27 | ფურცლები: 90 | |

ბ ბლოკი
საცხოვრებელი სართული +22.20 ნიშნულზე მ. 1:100

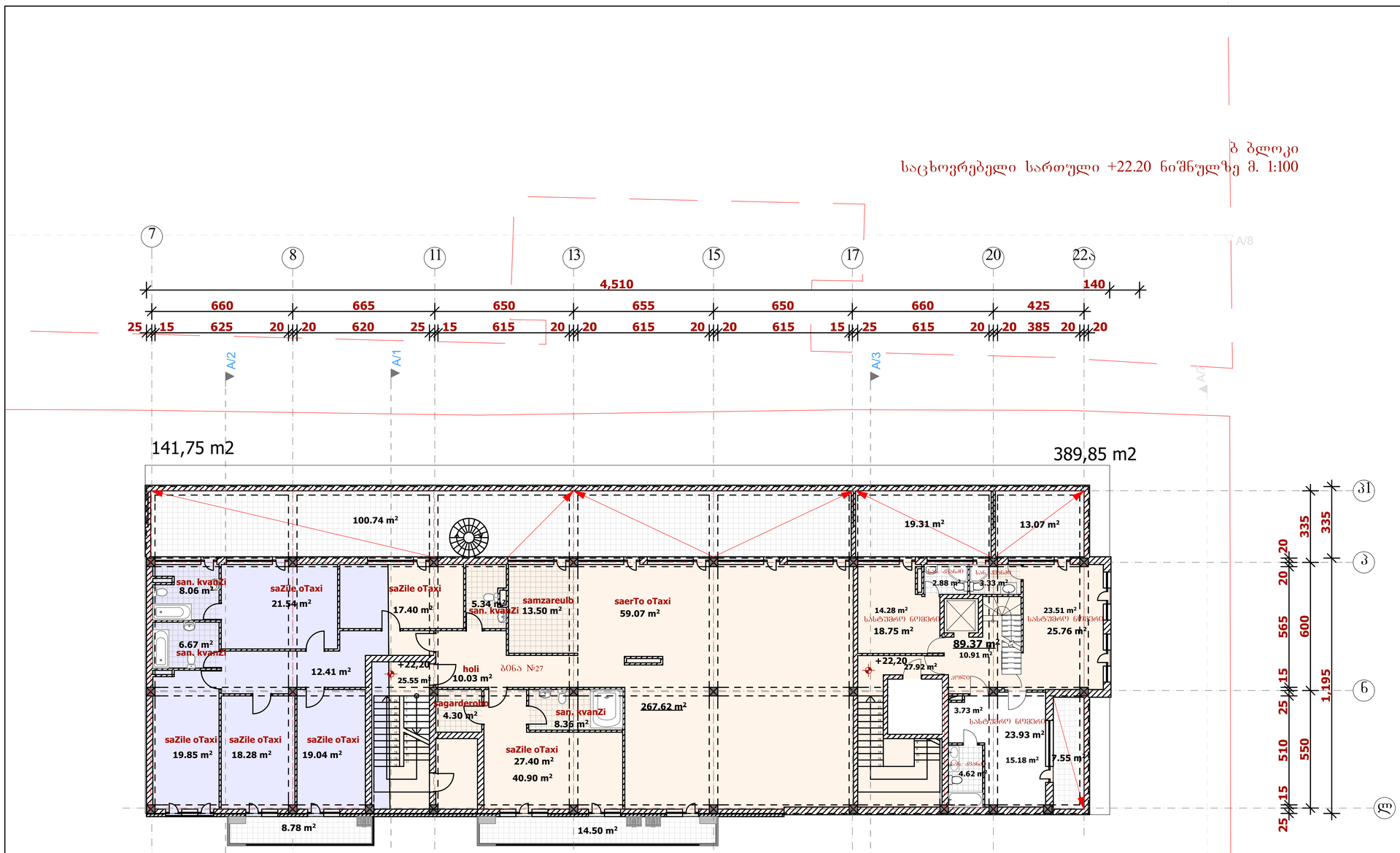


## ექსპლიკაცია

| დასახელება | ფართი (კვმ.) |
|---|---|
| საცხოვრებელი ფართობი | 267.62 m² |
| სასტუმროს ფართობი | 89.37 m² |
| საზაფხულო ფართობი | 163.95 m² |
| სადარბაზოს ფართობი | 53.47 m² |
| კ2 მანვენებელი ფართობი | 531.16 მ² |

ხსზ 2

ხზ 5

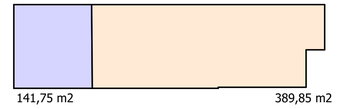


გარე კონტურზე დათვლილი საანგარიშო ფართობი - კ2



პირობითი აღნიშნები

დერძის ხაზი

წითელი ხაზი

შენშენები

პროექტში ცვლილებები შეთანხმებული უნდა იქნეს ავტორებთან და შესაბამის საქალაქო სამსახურებთან

შპს "ლ.ლ. და კომპანია"

დამკვეთი: შპს" "

ობიექტი მრავალბინიანი საცხოვრებელი კომპლექსი "პარუს"

მისამართი: თბილისი, ინგოროყვას ქ. №9, 9 აპრილის ქ. №3

არქიტექტურული ნაწილი

b bloki. gadaxurvis gegma +22.20 niSnulze

მასშტაბი: 1:100 თარიღი: 13.03.2014

დირექტორი: ლ. ლოხაბერიძე

პროექტის ავტორი: ლ. ლოხაბერიძე

ფურცელი: 28 ფურცლები: 90

ბ ბლოკი
გადახურვა +25.50 ნიშნულზე მ. 1:100

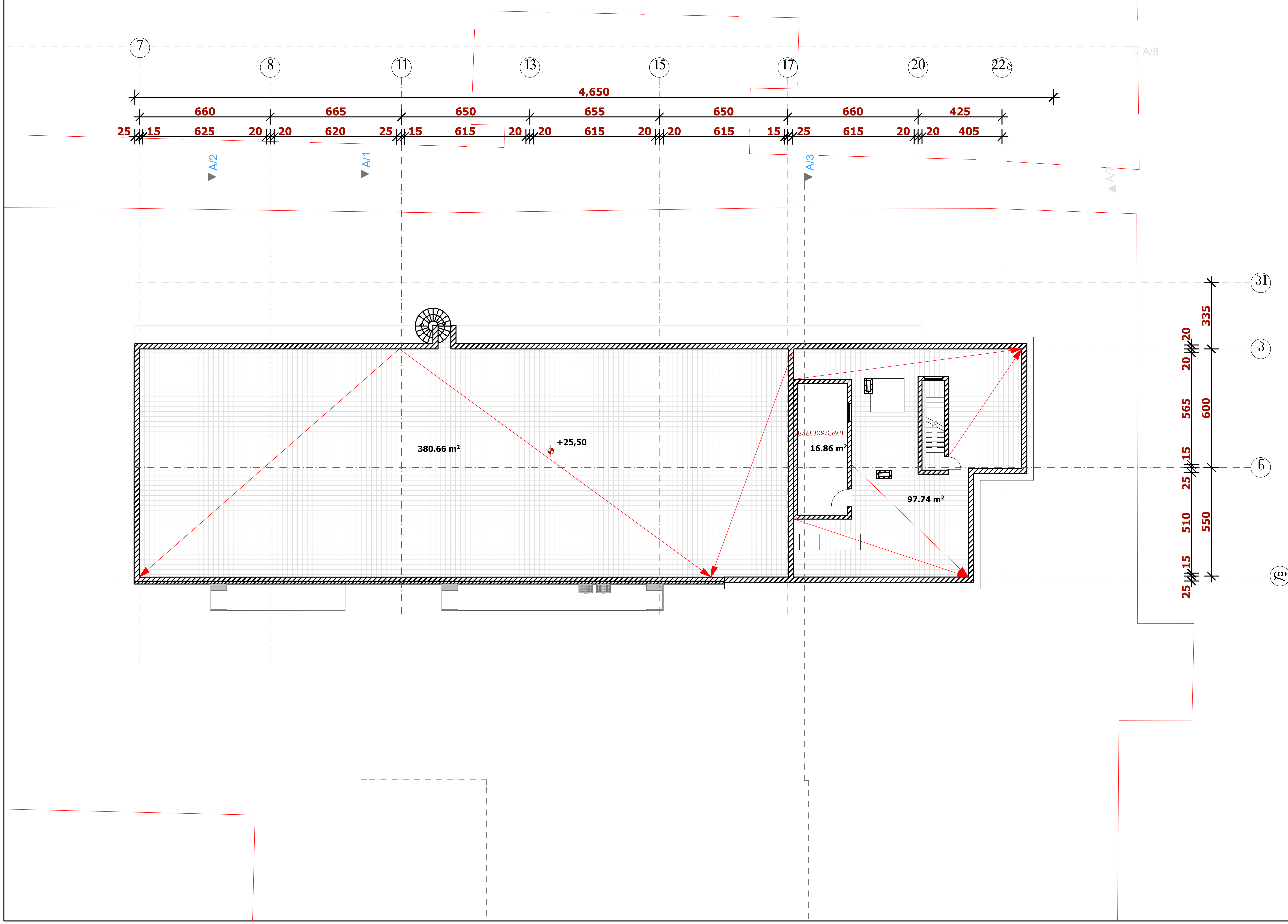


# ექსპლიკაცია

| დასახელება | ფართი (კვ.მ.) |
| --- | --- |
| საზაფხულო ფართობი | 478.40 m² |
| საბოილეროს ფართობი | 16.86 m² |

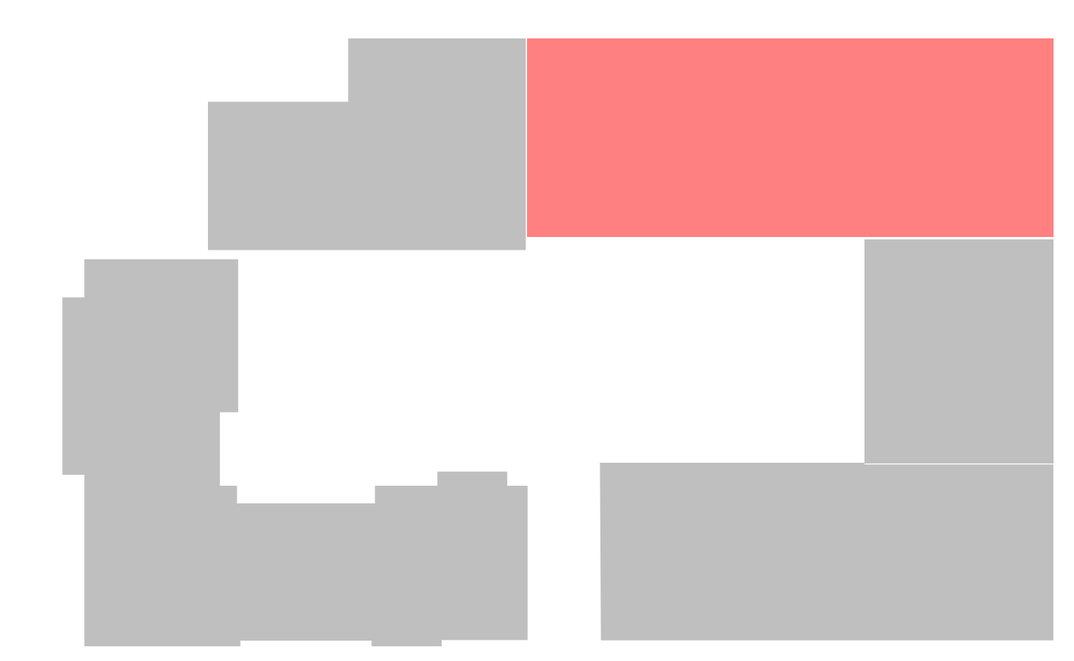

პირობითი აღნიშნები

ღერძის ხაზი

წითელი ხაზი

შენშვნები

პროექტში ცვლილებები შეთანხმებული უნდა იქნეს ავტორებთან და შესაბამის საქალაქო სამსახურბთან

შპს "ლ.ლ. და კომპანია"

ლ.ლ. და კომპანია & ცო.

დამკვეთი: შპს" "

ობიექტი: მრავალბინიანი საცხოვრებელი კომპლექსი " ჰაუს"

მისამართი: ქ.თბილისი, ინგოროყვას ქ. №9, 9 აპრილის ქ. №3

არქიტექტურული ნაწილი

ბ ბლოკი. გადახურვის გეგმა +25.50 ნიშნულზე

მასშტაბი: 1:100 თარიღი: 13.03.2014

დირექტორი: მ. ლოსაბერიძე

პროექტის ავტორი: დ. ლოსაბერიძე

ფურცელი: 28 ფურცლები: 90

გ და დ ბლოკი
ავტოსადგომის სართულის გეგმა -9.60 ნიშნულზე მ. 1:100

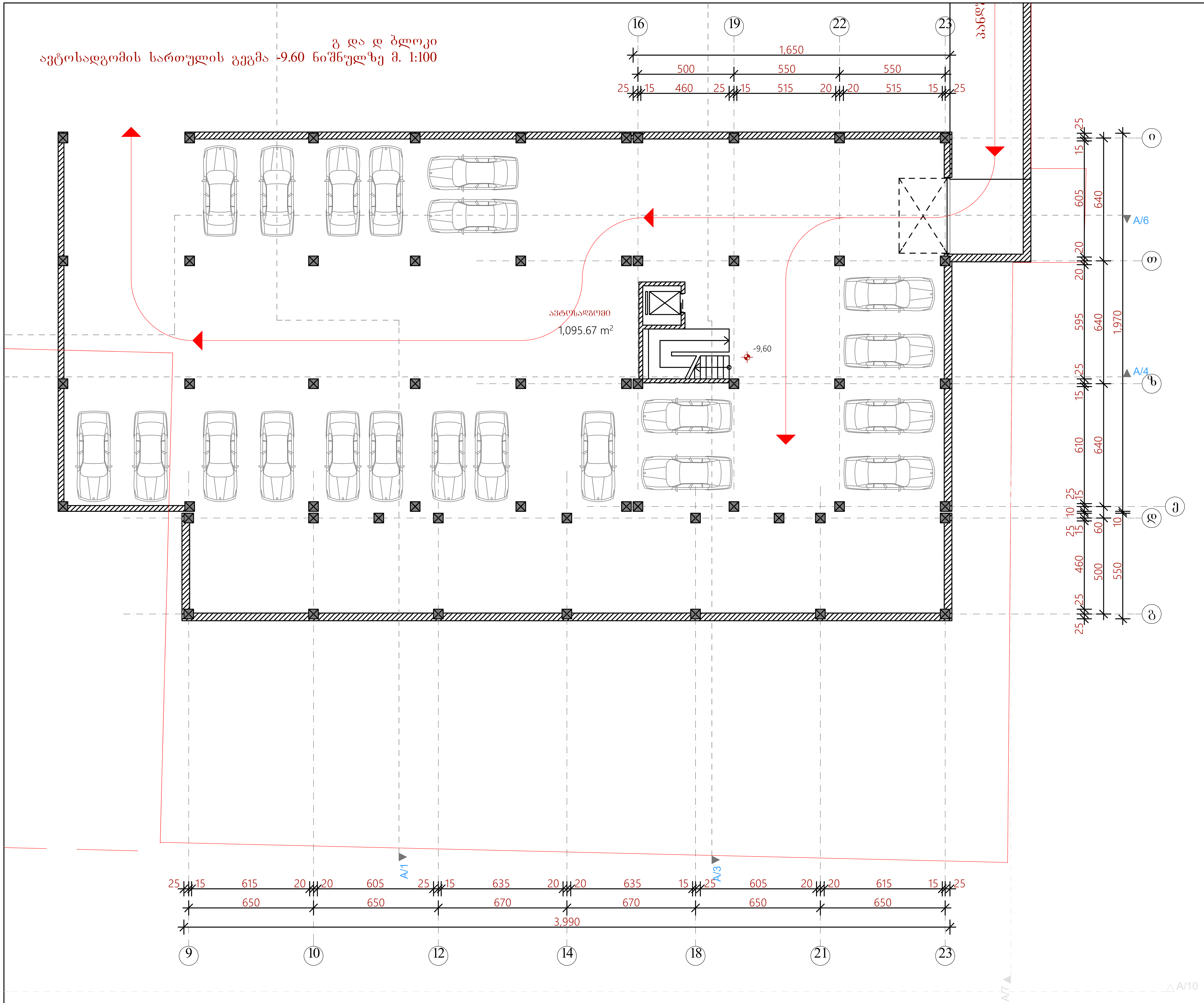


## ექსპლიკაცია

| დასახელება | ფართი (კვ.მ.) |
|---|---|
| ავტოსადგომის ფართობი | 1095.67კვ.მ. |

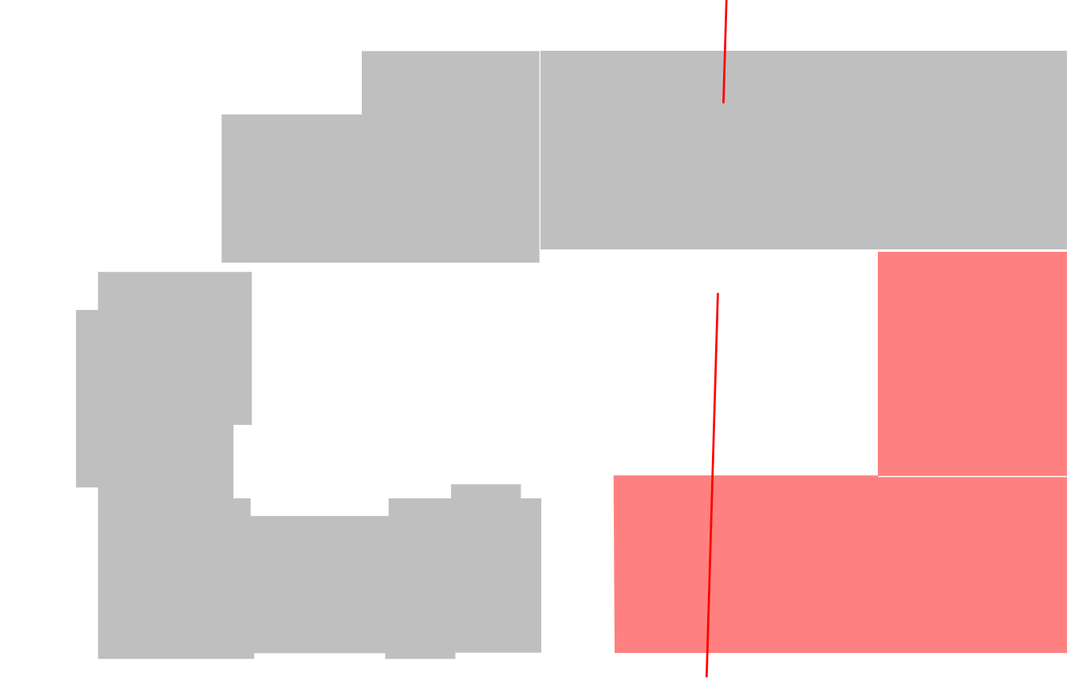

პირობითი აღნიშვნები

— · — · — ღერძის ხაზი

——— წითელი ხაზი

შენიშვნები

პროექტში ცვლილებები შეთანხმებული უნდა იქნეს ავტორებთან და შესაბამის საქალაქო სამსახურებთ

შპს "ლ.ლ. და კომპანია"

ლ.ლ. და კომპანია & ცო.

დამკვეთი: შპს" "

ობიექტი: მრავალბინიანი საცხოვრებელი კომპლექსი " ჰაუს"

მისამართი: ქ.თბილისი, ინგოროყვას ქ. №9, 9 აპრილის ქ. №3

არქიტექტურული ნაწილი

გ და დ ბლოკი. ავტოსადგომი სართულის გეგმა -9.60 ნიშნულზე

მასშტაბი: 1:100 თარიღი: 13.03.2014

დირექტორი: მ. ლოსაბერიძე

პროექტის ავტორი: დ. ლოსაბერიძე

ფურცელი: 42 ფურცლები: 90

# გ და დ ბლოკი
## ავტოსადგომის სართულის გეგმა -6.60 ნიშნულზე მ. 1:100

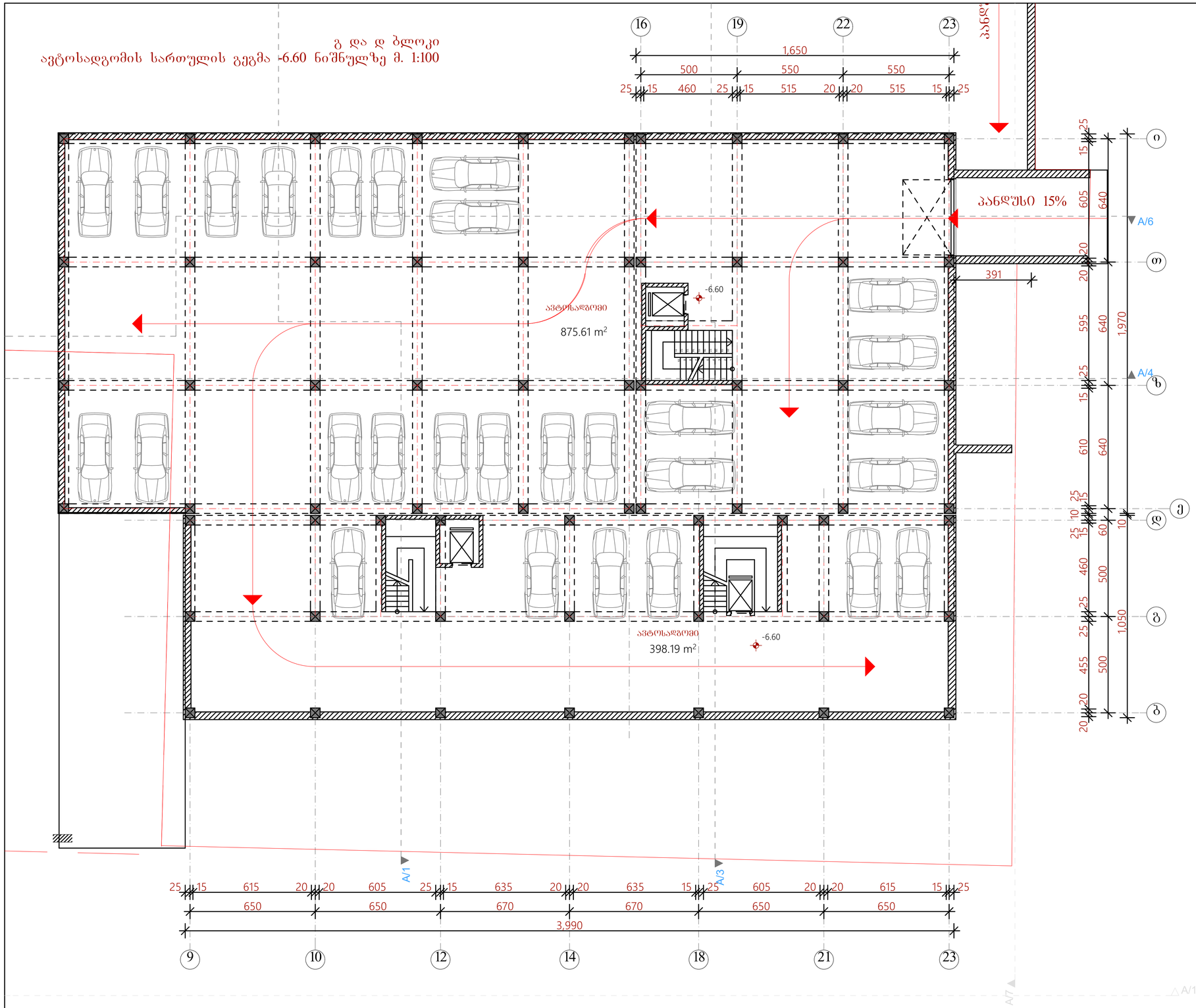


ექსპლიკაცია

| დასახელება | ფართი (კვ.მ.) |
|---|---|
| ავტოსადგომის ფართობი | 1273.8კვ.მ. |

პირობითი აღნიშვნები

ღერძის ხაზი

წითელი ხაზი

შენშვნები

პროექტში ცვლილებები შეთანხმებული უნდა იქნეს
ავტორებთან და შესაბამის საქალაქო სამსახურებთ

შპს "ლ.ლ. და კომპანია"

შპს " "

ობიექტი მრავალბინიანი საცხოვრებელი კომპლექსი "
პაუს"
მისამართი:თბილისი, ინგოროყვას ქ. №9, 9 აპრილის ქ.
№3

არქიტექტურული ნაწილი

გ და დ ბლოკი. ავტოსადგომი სართულის გეგმა -6.60
ნიშნულზე

მასშტაბი: 1:100 თარიღი: 13.03.2014

დირექტორი: ლოსაბერიძე მ.

პროექტის ავტორი: ლოსაბერიძე დ.

ფურცელი: 42 ფურცლები: 90

# გ და დ ბლოკი
## კომერციული სართულის გეგმა -3.30 ნიშნულზე მ. 1:100

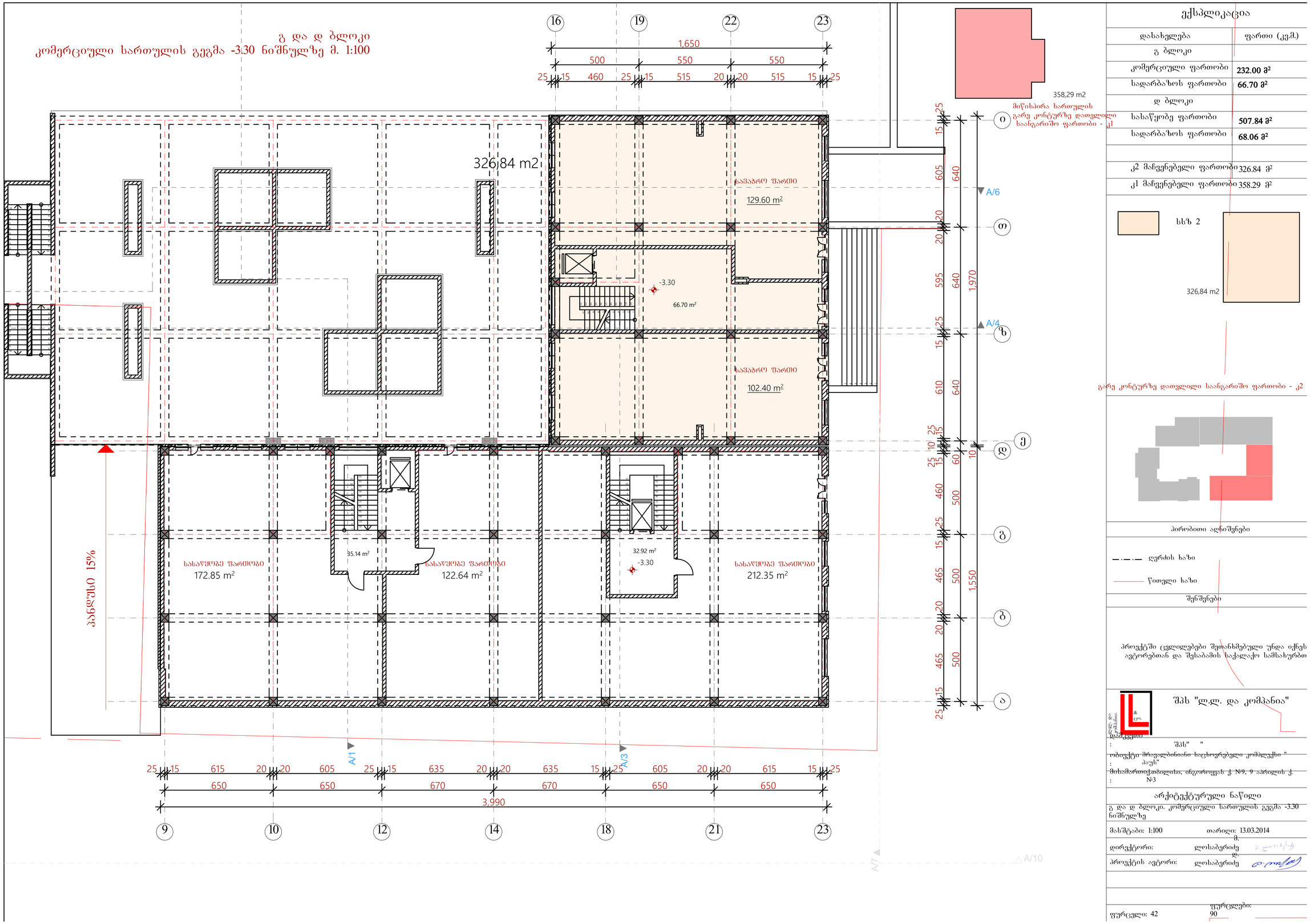


| ექსპლიკაცია | |
|---|---|
| დასახელება | ფართი (კვ.მ.) |
| გ ბლოკი | |
| კომერციული ფართობი | **232.00 მ²** |
| სადარბაზოს ფართობი | **66.70 მ²** |
| დ ბლოკი | |
| სასაწყობე ფართობი | **507.84 მ²** |
| სადარბაზოს ფართობი | **68.06 მ²** |
| | |
| კ2 მაჩვენებელი ფართობი | 326.84 მ² |
| კ1 მაჩვენებელი ფართობი | 358.29 მ² |




გარე კონტურზე დათვლილი საანგარიშო ფართობი - კ2



პირობითი აღნიშვნები

ღერძის ხაზი

წითელი ხაზი

შენიშვნები

პროექტში ცვლილებები შეთანხმებული უნდა იქნეს ავტორებთან და შესაბამის საქალაქო სამსახურებთ

შპს "ლ.ლ. და კომპანია"

| | |
|---|---|
| ობიექტი | შპს" " |
| | ბაუს" |
| მისამართი | ~~ბოიჭოლოთბილისი, ინგოროყვას ქ. №9, 9 აპრილის ქ. №3~~ |

არქიტექტურული ნაწილი

გ და დ ბლოკი. კომერციული სართულის გეგმა -3.30 ნიშნულზე

| | |
|---|---|
| მასშტაბი: 1:100 | თარიღი: 13.03.2014 |
| დირექტორი: | ლოსაბერიძე მ. |
| პროექტის ავტორი: | ლოსაბერიძე ლ. |
| ფურცელი: 42 | ფურცლები: 90 |

# გ და დ ბლოკი
საცხოვრებელი სართულის გეგმა 0.00 ნიშნულზე მ. 1:100

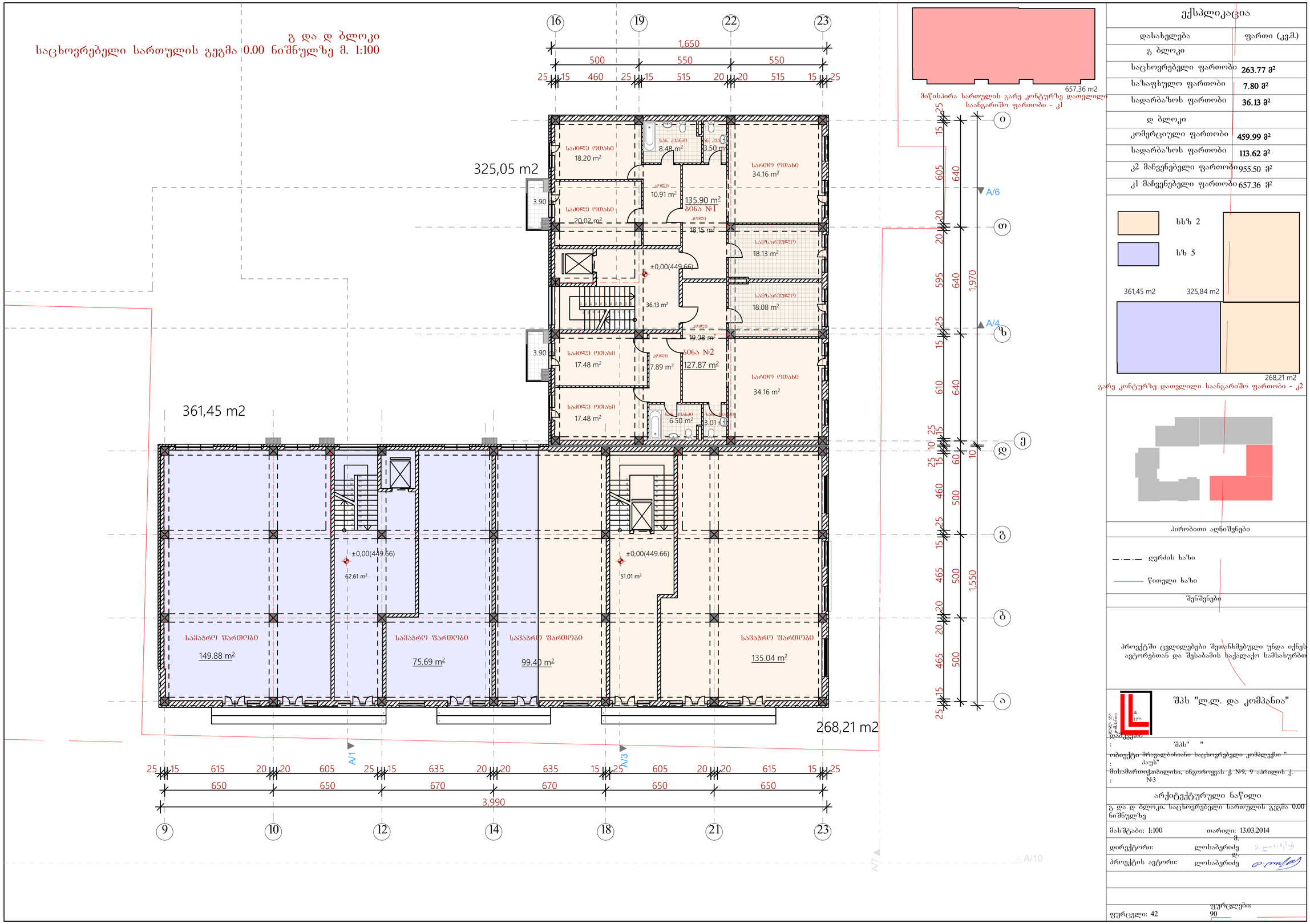


## ექსპლიკაცია

| დასახელება | ფართი (კვ.მ.) |
|---|---|
| გ ბლოკი | |
| საცხოვრებელი ფართობი | 263.77 მ² |
| საზაფხულო ფართობი | 7.80 მ² |
| სადარბაზოს ფართობი | 36.13 მ² |
| დ ბლოკი | |
| კომერციული ფართობი | 459.99 მ² |
| სადარბაზოს ფართობი | 113.62 მ² |
| კ2 მაჩვენებელი ფართობი | 955.50 მ² |
| კ1 მაჩვენებელი ფართობი | 657.36 მ² |

სხზ 2

სხზ 5

## პირობითი აღნიშვნები

ღერძის ხაზი

წითელი ხაზი

## შენიშვნები

პროექტში ცვლილებები შეთანხმებული უნდა იქნეს ავტორებთან და შესაბამის საქალაქო სამსახურებთ

შპს "ლ.ლ. და კომპანია"

შპს " "

ობიექტი: მრავალბინიანი საცხოვრებელი კომპლექსი "

მისამართი: ქ. ბათუმი, ინგოროყვას ქ. №9, 9 აპრილის ქ. №3

## არქიტექტურული ნაწილი

გ და დ ბლოკი. საცხოვრებელი სართულის გეგმა 0.00 ნიშნულზე

მასშტაბი: 1:100 თარიღი: 13.03.2014

დირექტორი: ლოსაბერიძე მ.

პროექტის ავტორი: ლოსაბერიძე ლ.

ფურცელი: 42 ფურცლები: 90

გ და დ ბლოკი
საცხოვრებელი სართულის გეგმა +3.30 ნიშნულზე მ. 1:100

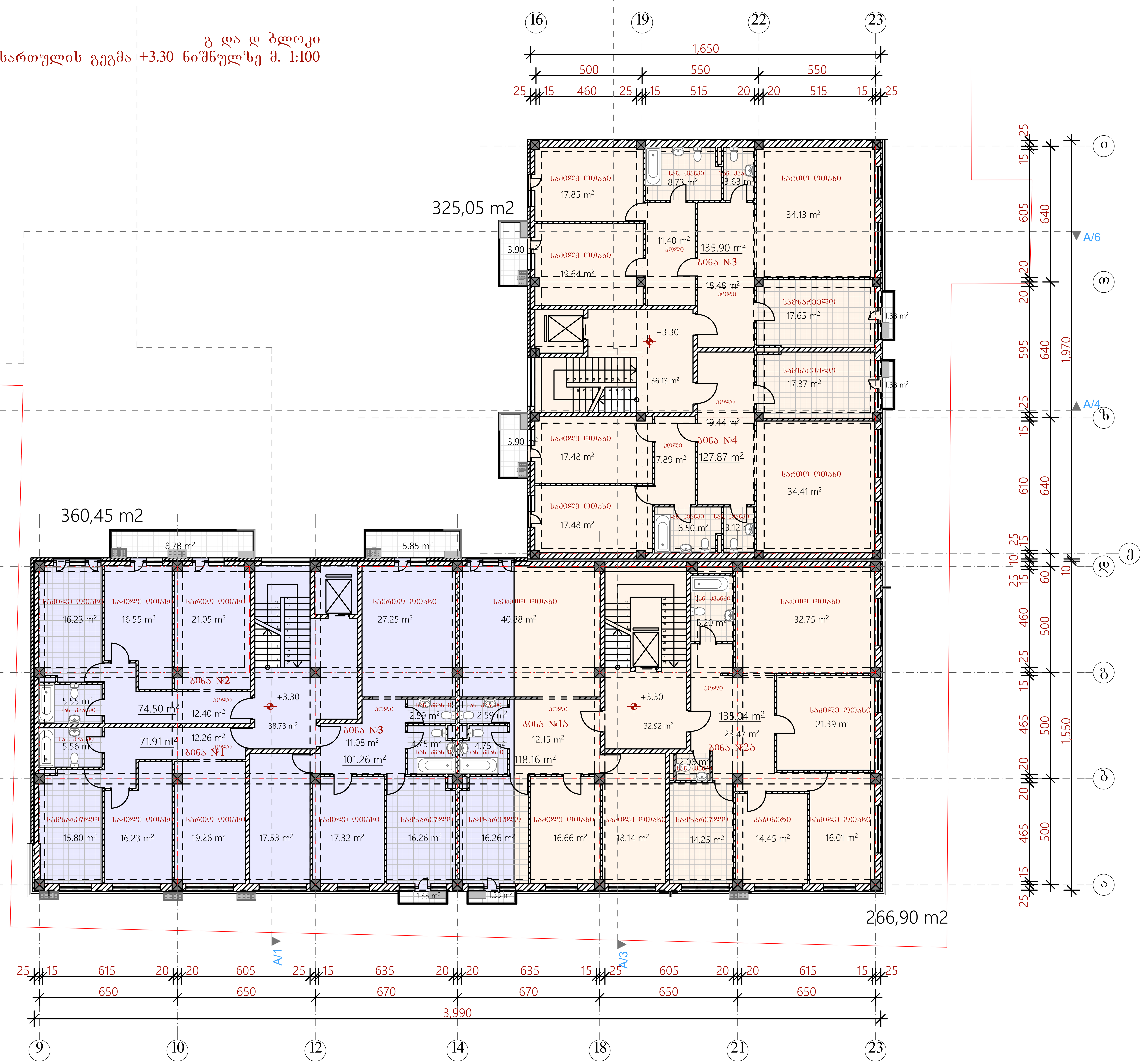


## ექსპლიკაცია

| დასახელება | ფართი (კვ.მ.) |
|---|---|
| გ ბლოკი | |
| საცხოვრებელი ფართობი | 263.77 მ² |
| საზაფხულო ფართობი | 10.46 მ² |
| სადარბაზოს ფართობი | 36.13 მ² |
| დ ბლოკი | |
| საცხოვრებელი ფართობი | 500.87 მ² |
| საზაფხულო ფართობი | 17.29 მ² |
| სადარბაზოს ფართობი | 71.65 მ² |
| კ2 მაჩვენებელი ფართობი | 952.40 მ² |

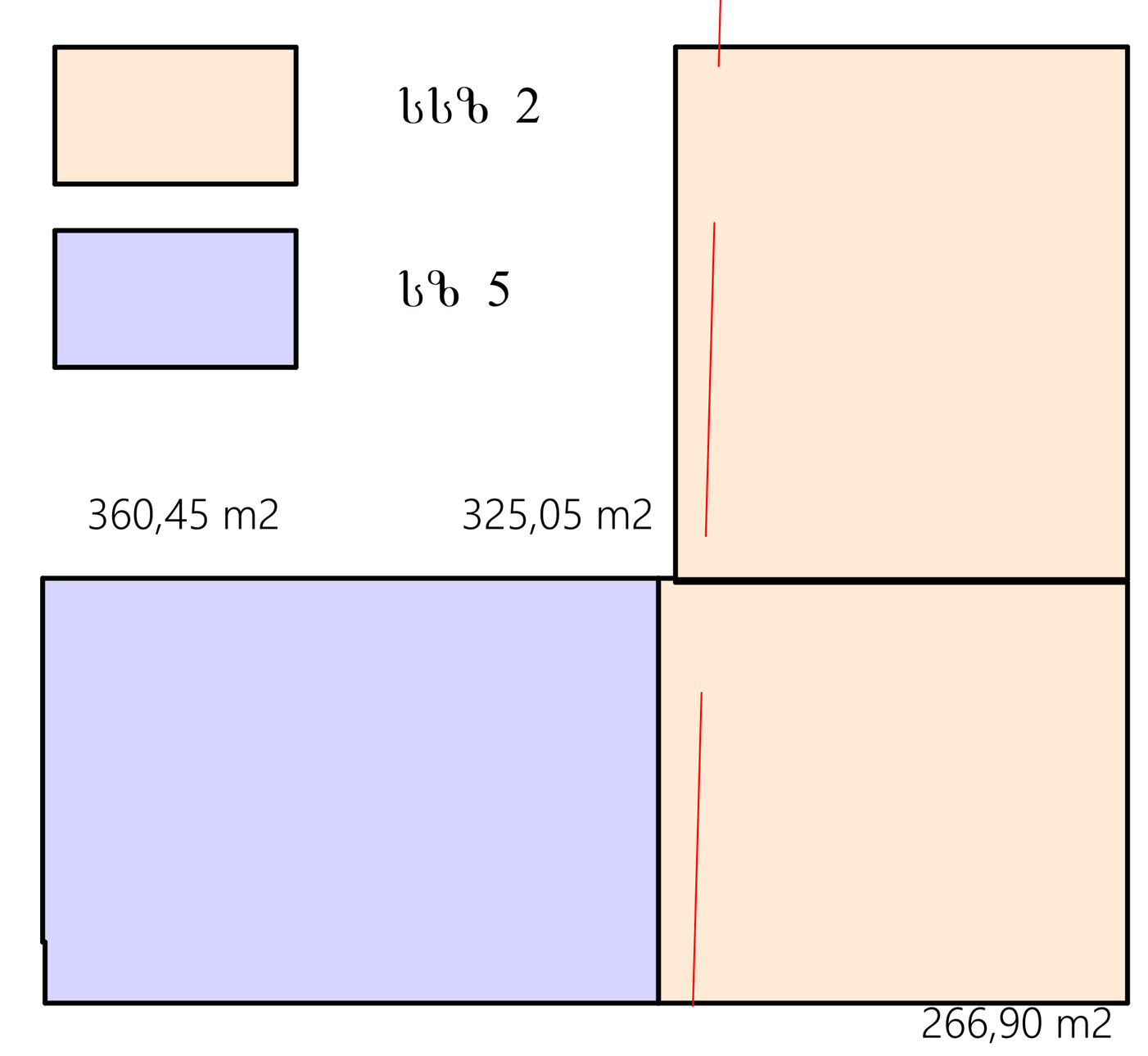


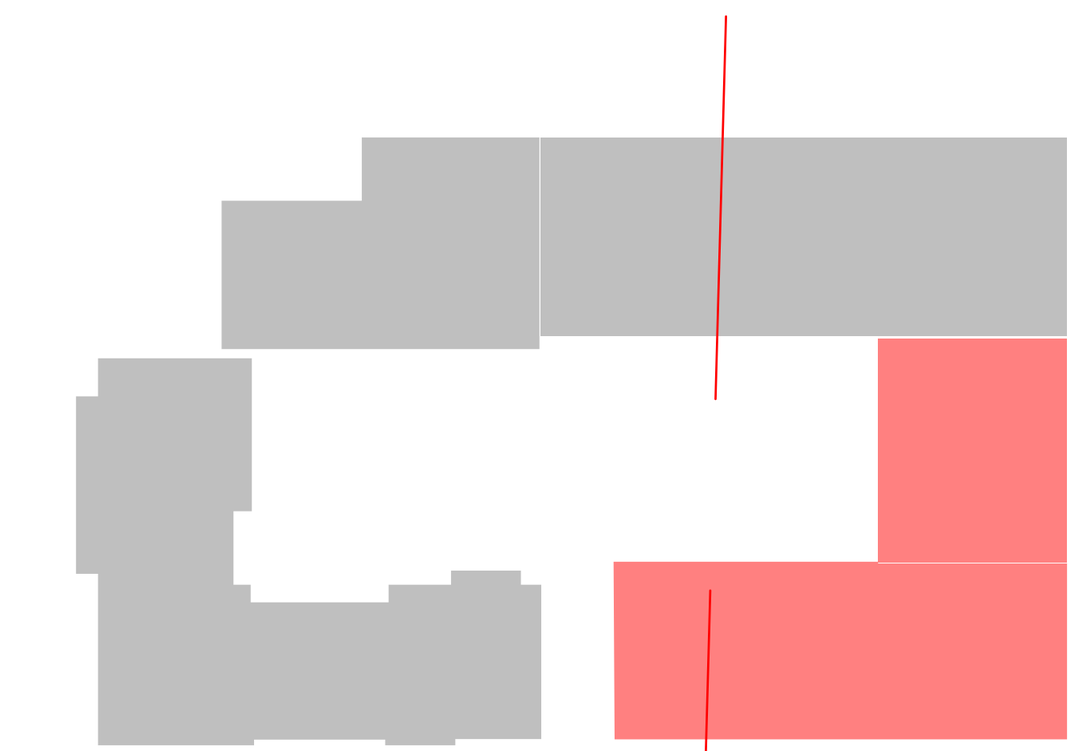

პირობითი აღნიშვნები

ღერძის ხაზი

წითელი ხაზი

შენიშვნები

პროექტში ცვლილებები შეთანხმებული უნდა იქნეს ავტორებთან და შესაბამის საქალაქო სამსახურებთ

შპს "ლ.ლ. და კომპანია"

დამკვეთი: შპს" "

ობიექტი: მრავალბინიანი საცხოვრებელი კომპლექსი " ჰაუს"

მისამართი: ქ.თბილისი, ინგოროყვას ქ. №9, 9 აპრილის ქ. №3

არქიტექტურული ნაწილი

გ და დ ბლოკი. საცხოვრებელი სართულის გეგმა + 3.30 ნიშნულზე

| | |
|---|---|
| მასშტაბი: 1:100 | თარიღი: 13.03.2014 |
| დირექტორი: | მ. ლოსაბერიძე |
| პროექტის ავტორი: | დ. ლოსაბერიძე |
| ფურცელი: 42 | ფურცლები: 90 |

# გ და დ ბლოკი
## საცხოვრებელი სართულის გეგმა +6.60 ნიშნულზე მ. 1:100

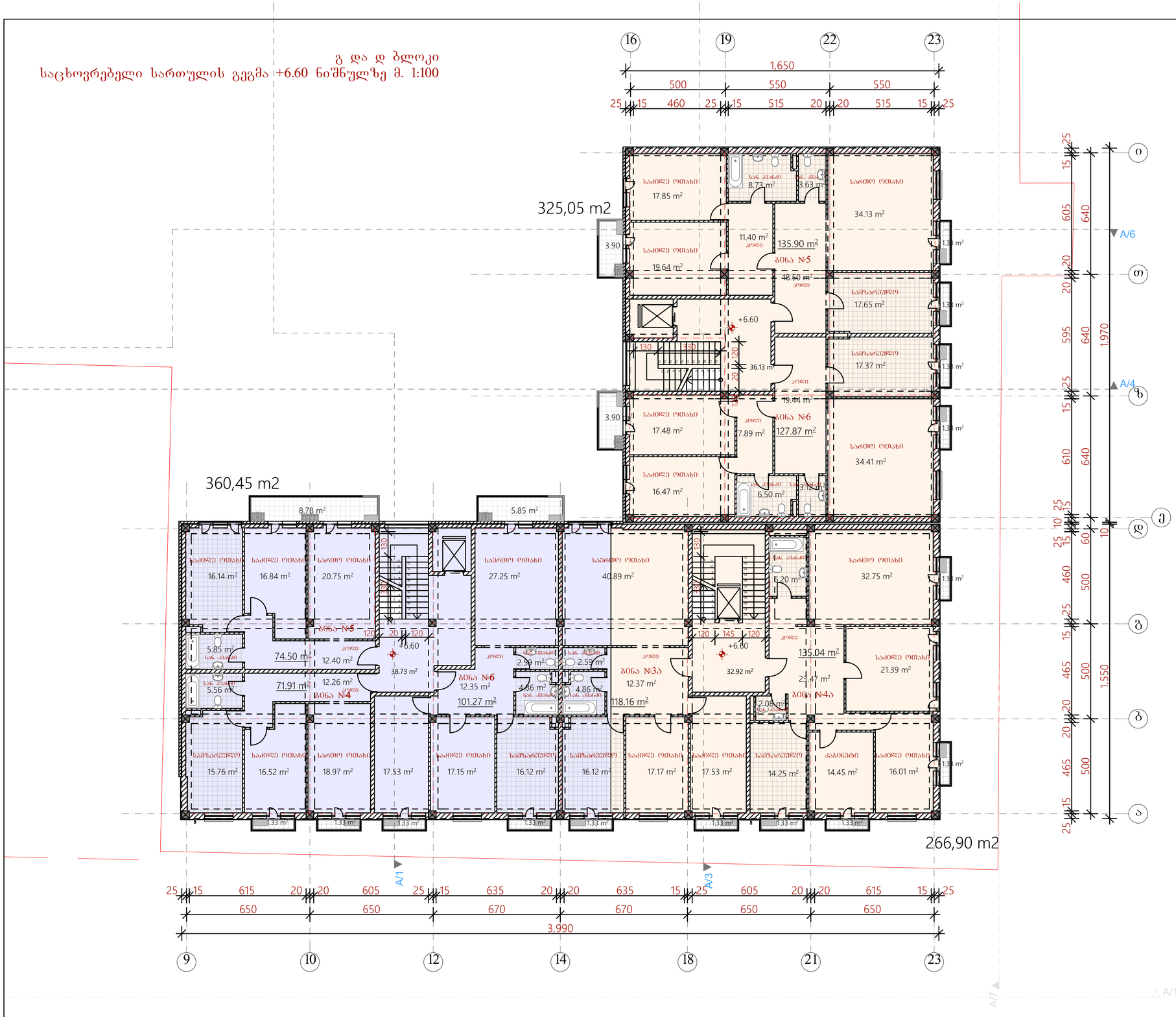


## ექსპლიკაცია

| დასახელება | ფართი (კვ.მ.) |
|---|---|
| გ ბლოკი | |
| საცხოვრებელი ფართობი | 263.77 მ² |
| საზაფხულო ფართობი | 13.12 მ² |
| სადარბაზოს ფართობი | 36.13 მ² |
| დ ბლოკი | |
| საცხოვრებელი ფართობი | 500.87 მ² |
| საზაფხულო ფართობი | 27.93 მ² |
| სადარბაზოს ფართობი | 71.65 მ² |
| კ2 მაჩვენებელი ფართობი | 952.40 მ² |

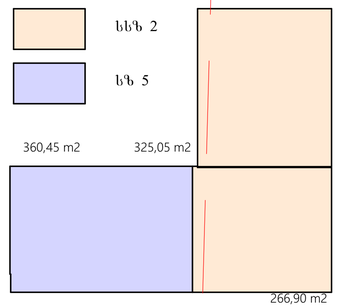


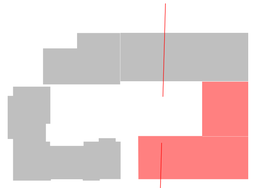

პირობითი აღნიშვნები

ღერძის ხაზი

წითელი ხაზი

შენშვნები

პროექტში ცვლილებები შეთანხმებული უნდა იქნეს
ავტორებთან და შესაბამის ხაქალაქო სამსახურებთ

შპს "ლ.ლ. და კომპანია"

შპს" "

ობიექტი მრავალბინიანი საცხოვრებელი კომპლექსი "
პაუს"
მისამართი:ქობილისი, ინგოროყვას ქ. №9, 9 კორპუსის ქ.
№3

არქიტექტურული ნაწილი

გ და დ ბლოკი. საცხოვრებელი სართულის გეგმა + 6.60 ნიშნულზე

მასშტაბი: 1:100 თარიღი: 13.03.2014

დირექტორი: ლოსაბერიძე მ.

პროექტის ავტორი: ლოსაბერიძე დ.

ფურცელი: 42 ფურცლები: 90

# გ და დ ბლოკი
## საცხოვრებელი სართულის გეგმა +9.90 ნიშნულზე მ. 1:100

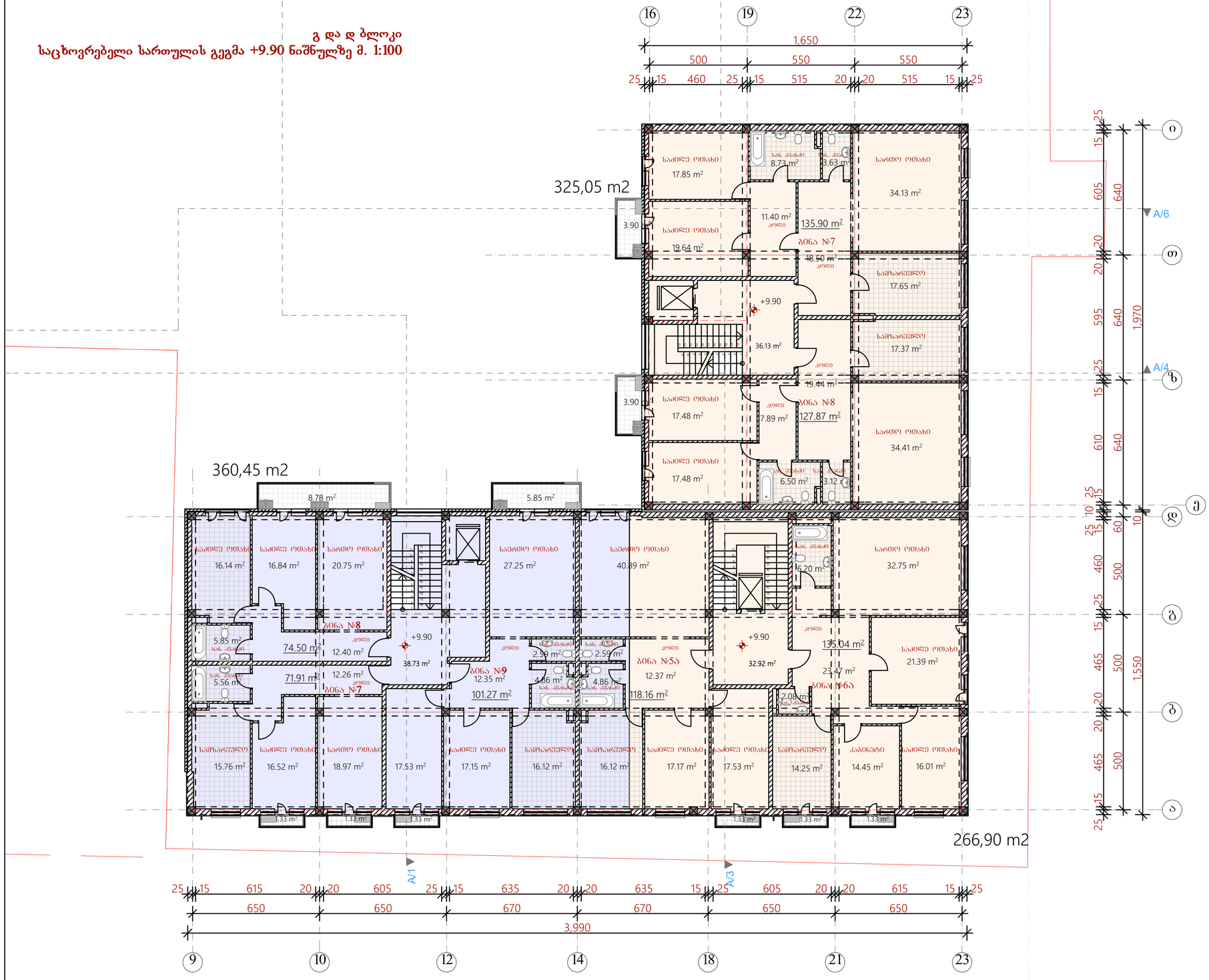


## ექსპლიკაცია

| დასახელება | ფართი (კვ.მ.) |
|---|---|
| გ ბლოკი | |
| საცხოვრებელი ფართობი | 263.77 მ² |
| საზაფხულო ფართობი | 7.80 მ² |
| სადარბაზოს ფართობი | 36.13 მ² |
| დ ბლოკი | |
| საცხოვრებელი ფართობი | 500.87 მ² |
| საზაფხულო ფართობი | 22.61 მ² |
| სადარბაზოს ფართობი | 71.65 მ² |
| კ2 მაჩვენებელი ფართობი | 952.40 მ² |

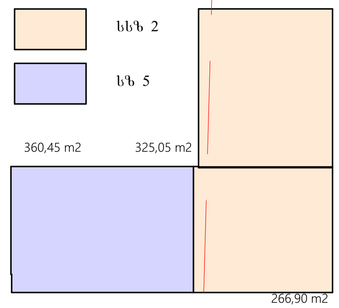


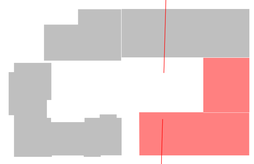

### პირობითი აღნიშვნები

ღერძის ხაზი

წითელი ხაზი

### შენშენება

პროექტში ცვლილებები შეთანხმებული უნდა იქნეს ავტორებთან და შესაბამის საქალაქო სამსახურებთან

**შპს "ლ.ლ. და კომპანია"**

| | |
|---|---|
| დამკვეთი: | შპს"GDG" |
| ობიექტი: | მრავალბინიანი საცხოვრებელი კომპლექსი "GDG ჰაუს" |
| მისამართი: | ქ.ობოლისი, ინგოროყვას ქ. #9, 9 აპრილის ქ. #3 |

**არქიტექტურული ნაწილი**

გ და დ ბლოკი. საცხოვრებელი სართულის გეგმა +9.90 ნიშნულზე

| | |
|---|---|
| მასშტაბი: 1:100 | თარიღი: 13.03.2014 |
| დირექტორი: | მ. ლოსაბერიძე |
| პროექტის ავტორი: | დ. ლოსაბერიძე |
| ფურცელი: 42 | ფურცლები: 90 |

# გ და დ ბლოკი
## საცხოვრებელი სართულის გეგმა +13.20 ნიშნულზე მ. 1:100

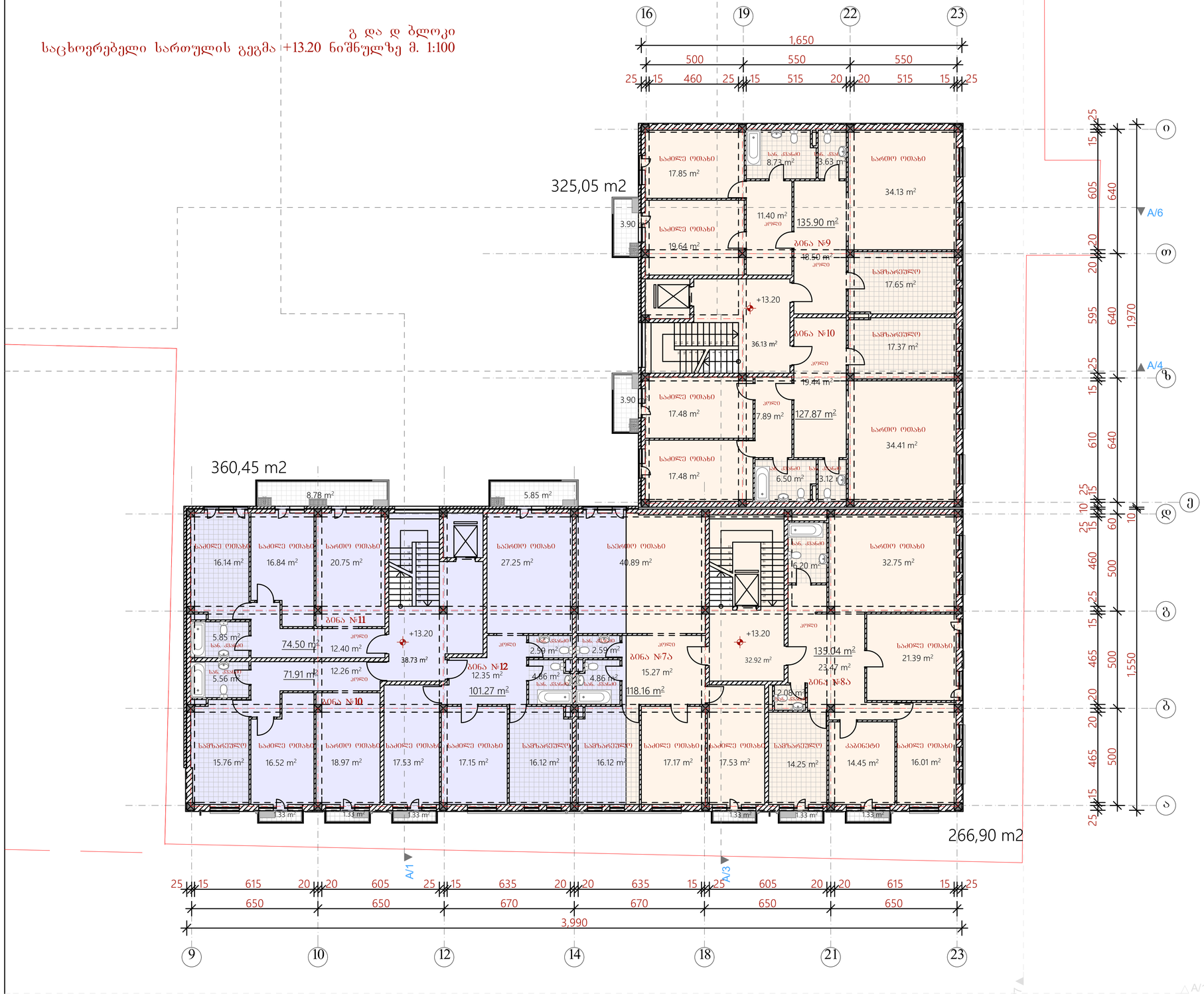


## ექსპლიკაცია

| დასახელება | ფართი (კვ.მ.) |
|---|---|
| გ ბლოკი | |
| საცხოვრებელი ფართობი | 263.77 მ² |
| საზაფხულო ფართობი | 7.80 მ² |
| სადარბაზოს ფართობი | 36.13 მ² |
| დ ბლოკი | |
| საცხოვრებელი ფართობი | 500.87 მ² |
| საზაფხულო ფართობი | 22.61 მ² |
| სადარბაზოს ფართობი | 71.65 მ² |
| კ2 მაჩვენებელი ფართობი | 952.40 მ² |

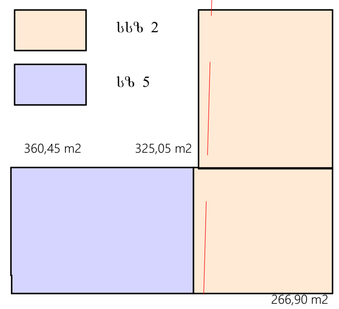


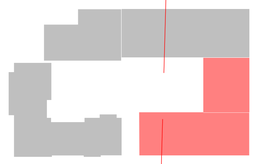

პირობითი აღნიშვნები

ღერძის ხაზი

წითელი ხაზი

შენშენები

პროექტში ცვლილებები შეთანხმებული უნდა იქნეს
ავტორებთან და შესაბამის საქალაქო სამსახურებთ

შპს "ლ.ლ. და კომპანია"

: შპს" "
ობიექტი მრავალბინიანი საცხოვრებელი კომპლექსი "
: ალუბ"
მისამართი:ქობულეთი, ინგოროყვას ქ. N9, 9 აპრილის ქ.
: №3

არქიტექტურული ნაწილი

გ და დ ბლოკი. საცხოვრებელი სართულის გეგმა + 13.20 ნიშნულზე

მასშტაბი: 1:100 თარიღი: 13.03.2014 მ.

დირექტორი: ლოსაბერიძე ლ.

პროექტის ავტორი: ლოსაბერიძე ლ.

ფურცელი: 42 ფურცლები: 90

გ და დ ბლოკი
საცხოვრებელი სართულის გეგმა +16.50 ნიშნულზე მ. 1:100

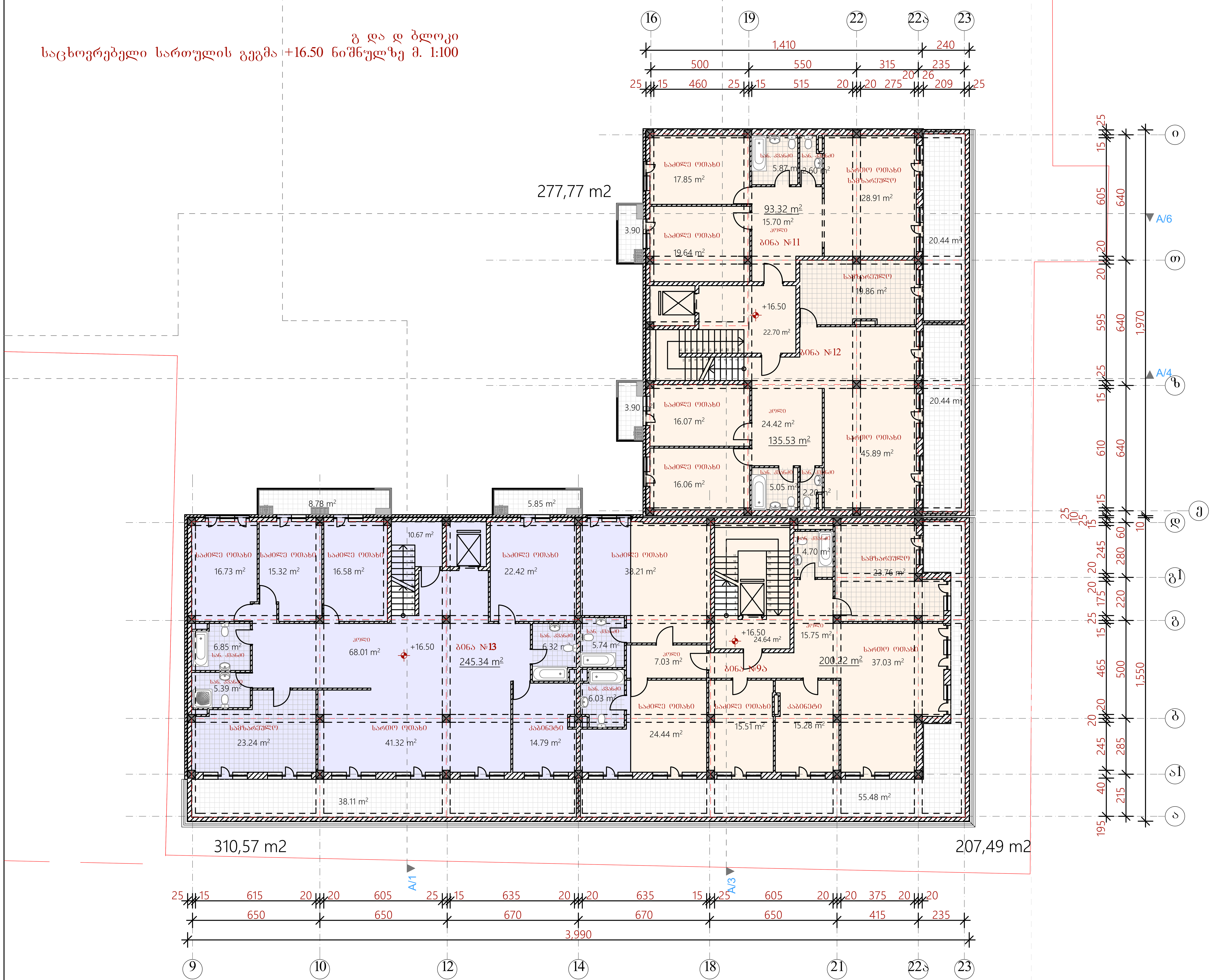


## ექსპლიკაცია

| დასახელება | ფართი (კვ.მ.) |
|---|---|
| გ ბლოკი | |
| საცხოვრებელი ფართობი | 228.85 მ² |
| საზაფხულო ფართობი | 48.68 მ² |
| სადარბაზოს ფართობი | 22.70 მ² |
| დ ბლოკი | |
| საცხოვრებელი ფართობი | 445.56 მ² |
| საზაფხულო ფართობი | 108.22 მ² |
| სადარბაზოს ფართობი | 27.17 მ² |
| კ2 მაჩვენებელი ფართობი | 795.83 მ² |

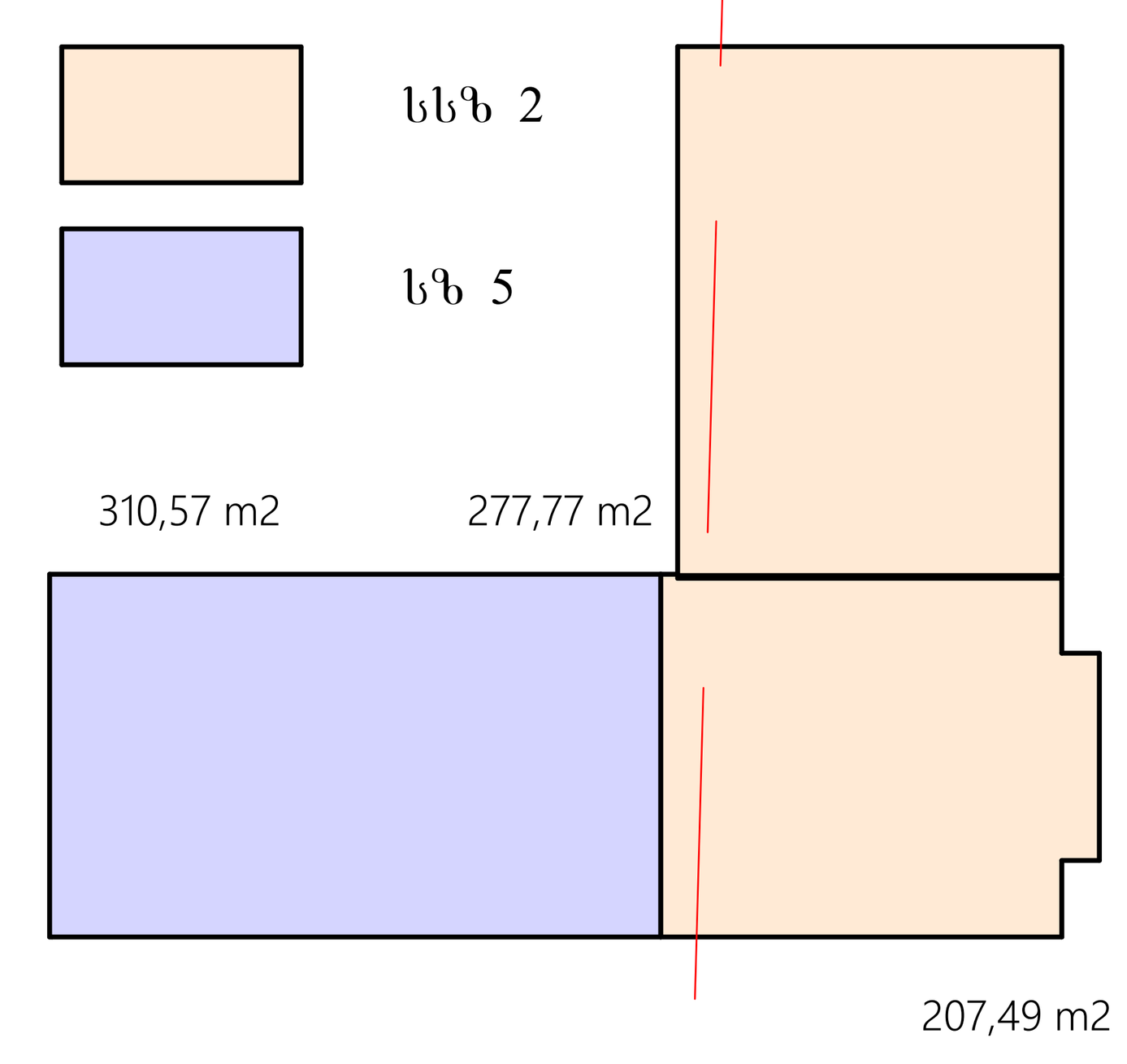


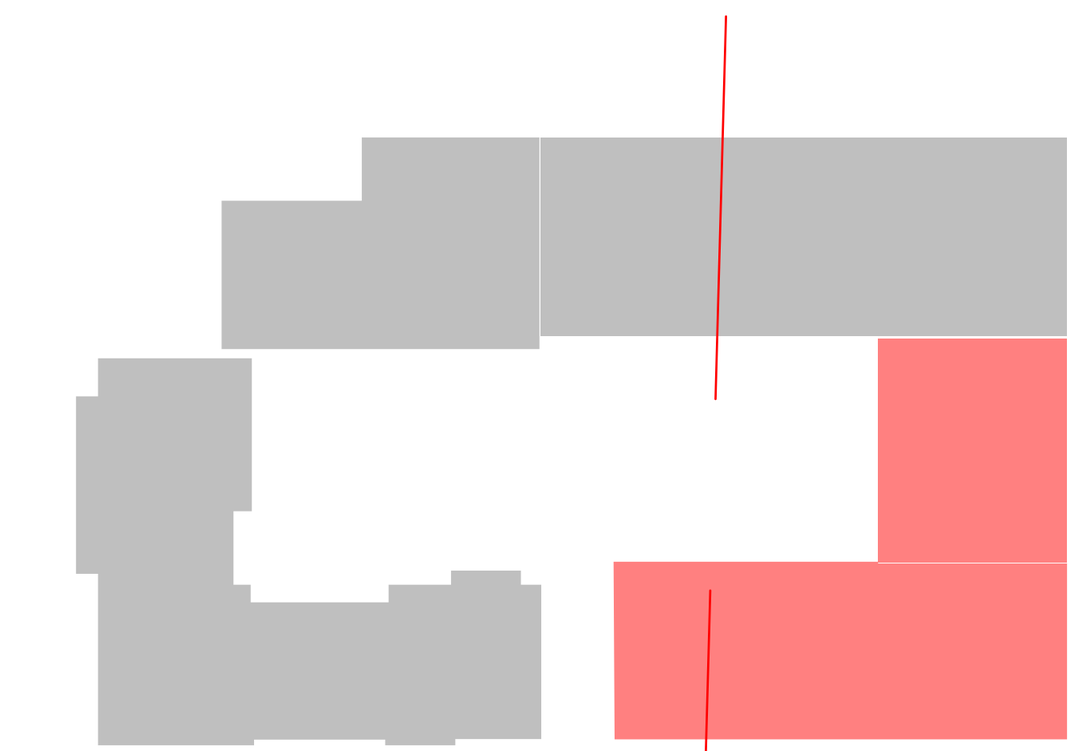

პირობითი აღნიშვნები

ღერძის ხაზი

წითელი ხაზი

შენიშვნები

პროექტში ცვლილებები შეთანხმებული უნდა იქნეს ავტორებთან და შესაბამის საქალაქო სამსახურებთ

შპს "ლ.ლ. და კომპანია"

დამკვეთი: შპს" "

ობიექტი: მრავალბინიანი საცხოვრებელი კომპლექსი " ჰაუს"

მისამართი: ქ.თბილისი, ინგოროყვას ქ. №9, 9 აპრილის ქ. №3

არქიტექტურული ნაწილი

გ და დ ბლოკი. საცხოვრებელი სართულის გეგმა + 16.50 ნიშნულზე

| | |
|---|---|
| მასშტაბი: 1:100 | თარიღი: 13.03.2014 |
| დირექტორი: | მ. ლოსაბერიძე |
| პროექტის ავტორი: | დ. ლოსაბერიძე |
| ფურცელი: 42 | ფურცლები: 90 |

# გ და დ ბლოკი
## საცხოვრებელი სართულის გეგმა +19.80 ნიშნულზე მ. 1:100

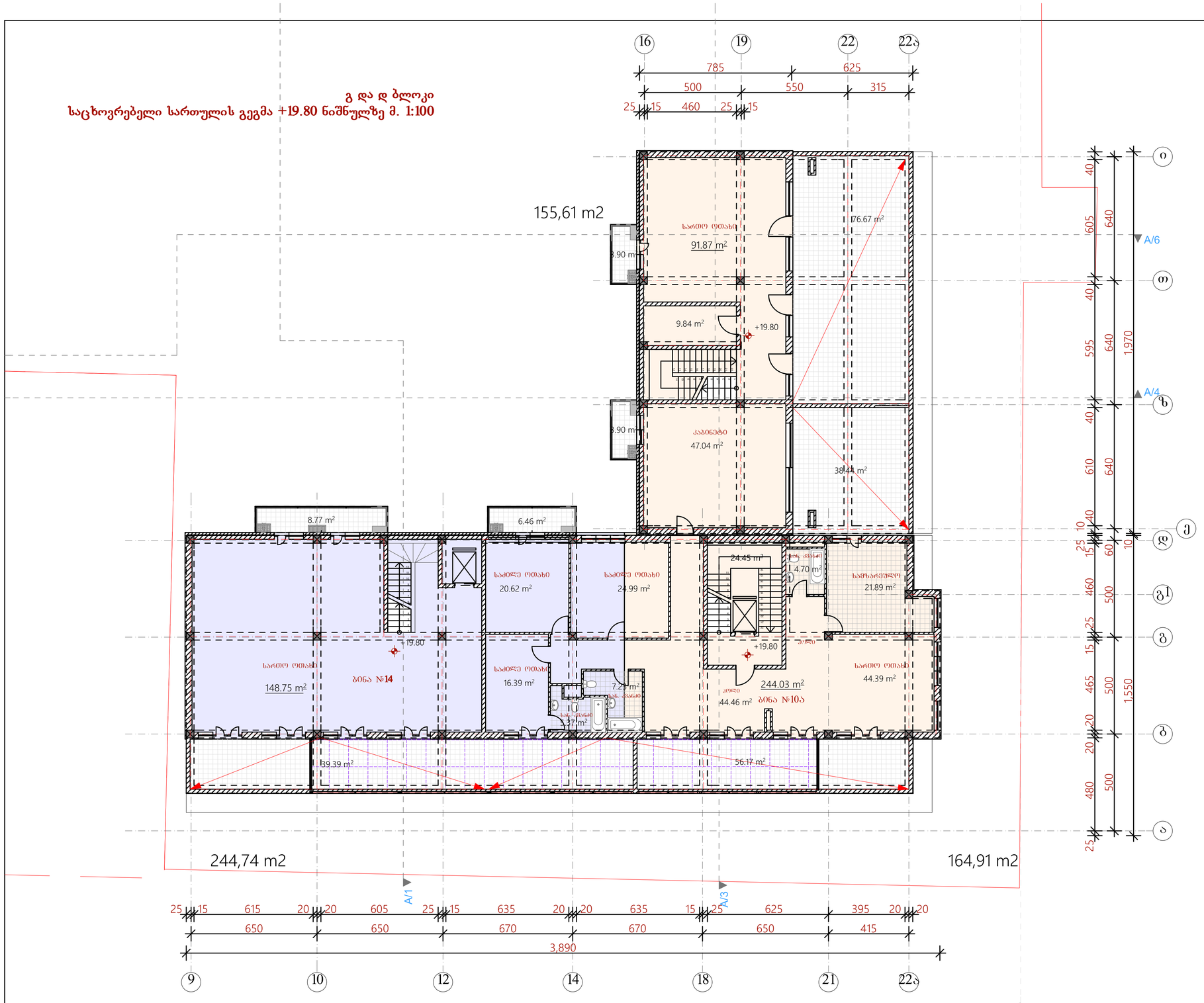


### ექსპლიკაცია

| დასახელება | ფართი (კვ.მ.) |
|---|---|
| გ ბლოკი | |
| საცხოვრებელი ფართობი | 91.87 მ² |
| საზაფხულო ფართობი | 122.91 მ² |
| | |
| დ ბლოკი | |
| საცხოვრებელი ფართობი | 392.78 მ² |
| საზაფხულო ფართობი | 110.79 მ² |
| სადარბაზოს ფართობი | 24.45 მ² |
| კ2 მაჩვენებელი ფართობი | 565.26 მ² |

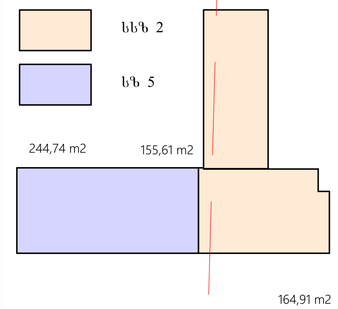


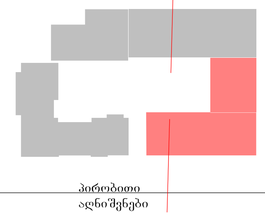

პირობითი აღნიშვნები

ღერძის ხაზი

წითელი ხაზი

შენშვნები

პროექტში ცვლილებები შეთანხმებული უნდა იქნეს ავტორებთან და შესაბამის სამსახურებთ

შპს "ლ.ლ. და კომპანია"

| | |
|---|---|
| : | შპს" " |
| ობიექტი მრავალბინიანი საცხოვრებელი კომპლექსი " | |
| : | პაუს" |
| მისამართი:ქობულეთი, ინგოროყვას ქ. N9, 9 აპრილის ქ. | |
| : | №3 |

არქიტექტურული ნაწილი

გ და დ ბლოკი.
საცხოვრებელი სართულის გეგმა +19.80 ნიშნულზე

| | |
|---|---|
| მასშტაბი: 1:100 | თარიღი: 13.03.2014 |
| დირექტორი: | ლოსაბერიძე მ. |
| პროექტის ავტორი: | ლოსაბერიძე მ. |

ფურცელი: 43 ფურცლები: 90

დ ბლოკი
გადახურვის გეგმა +23.10 ნიშნულზე მ. 1:100

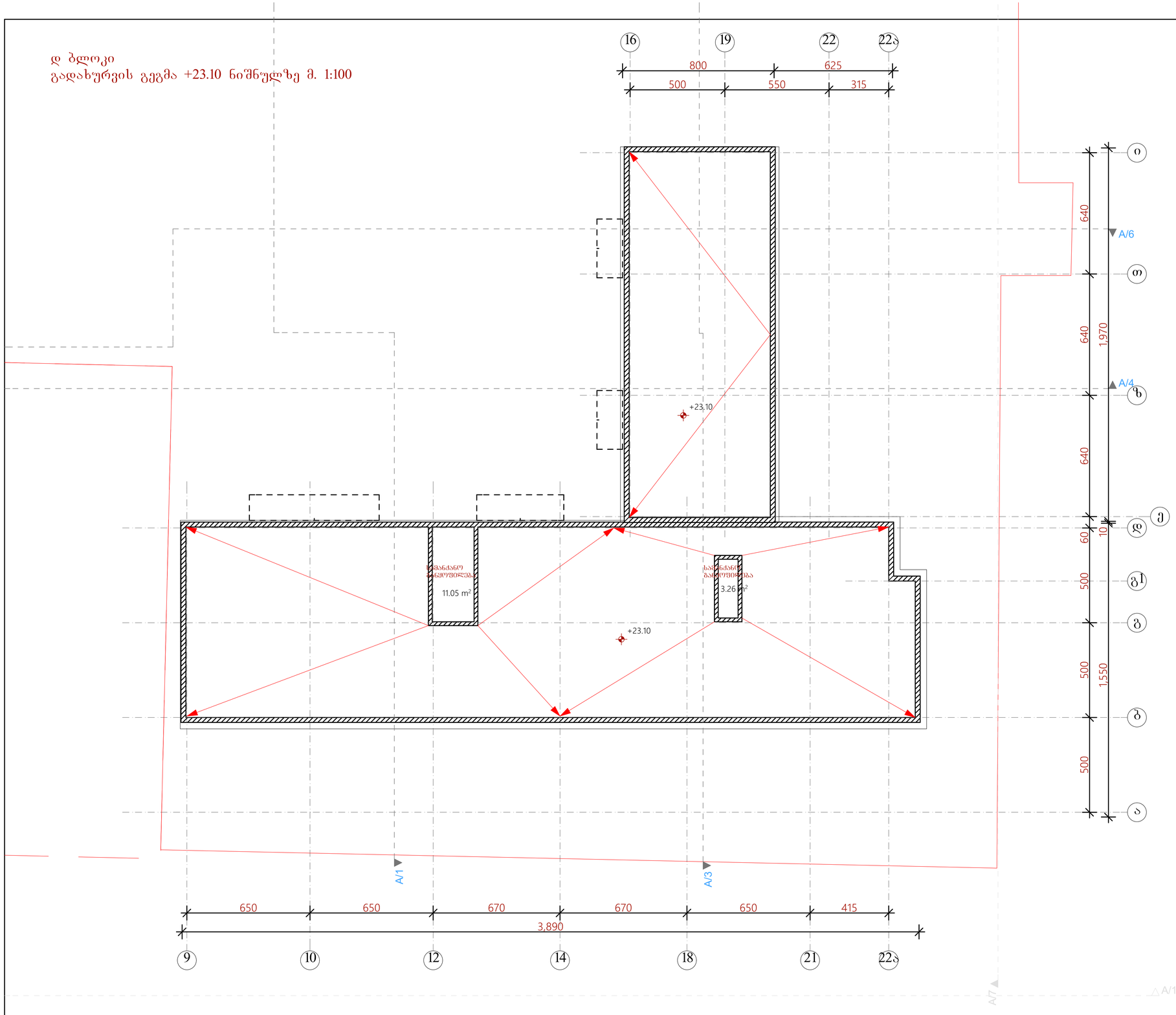


ექსპლიკაცია

| დასახელება | ფართი (კვ.მ.) |
|---|---|
| სამანქანე განყოფილება | 14.31 მ² |

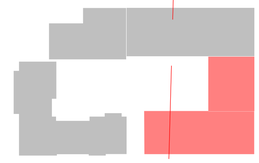

პირობითი აღნიშვნები

ღერძის ხაზი

წითელი ხაზი

შენიშვნები

პროექტში ცვლილებები შეთანხმებული უნდა იქნ
ავტორებთან და შესაბამის საქალაქო სამსახურ

შპს "ლ.ლ. და კომპანია"

დამკვეთი: შპს" "
ობიექტი: მრავალბინიანი საცხოვრებელი კომპლექსი "
ა(ა)ს"
მისამართი: თბილისი, ინგოროყვას ქ. №9, 9 აპრილის ქ.
№3

არქიტექტურული ნაწილი

გ და დ ბლოკი.
საცხოვრებელი სართულის გეგმა +23.10 ნიშნულზე

მასშტაბი: 1:100 თარიღი: 13.03.2014

დირექტორი: ლოსაბერიძე მ.

პროექტის ავტორი: ლოსაბერიძე

ფურცელი: 44 ფურცლები: 90