მიწის ნაკვეთის ტოპოგრაფიული გეგმა

New Point

ქალაქი თბილისი, ქუჩა ბელიაშვილი, №22 (ს/კ :01.13.02.010.060) და №68ა (ს/კ: 01.13.02.010.071),
შპს "დენმარკ ჰაუს"-ის საკუთრებაში არსებული 2170 კვ.მ. და 1600კვ/მ არასასოფლო-სამეურნეო
დანიშნულების მიწის ნაკვეთების და მათი მიმდებარე ტერიტორიის ტოპოგრაფიული

გეგმა

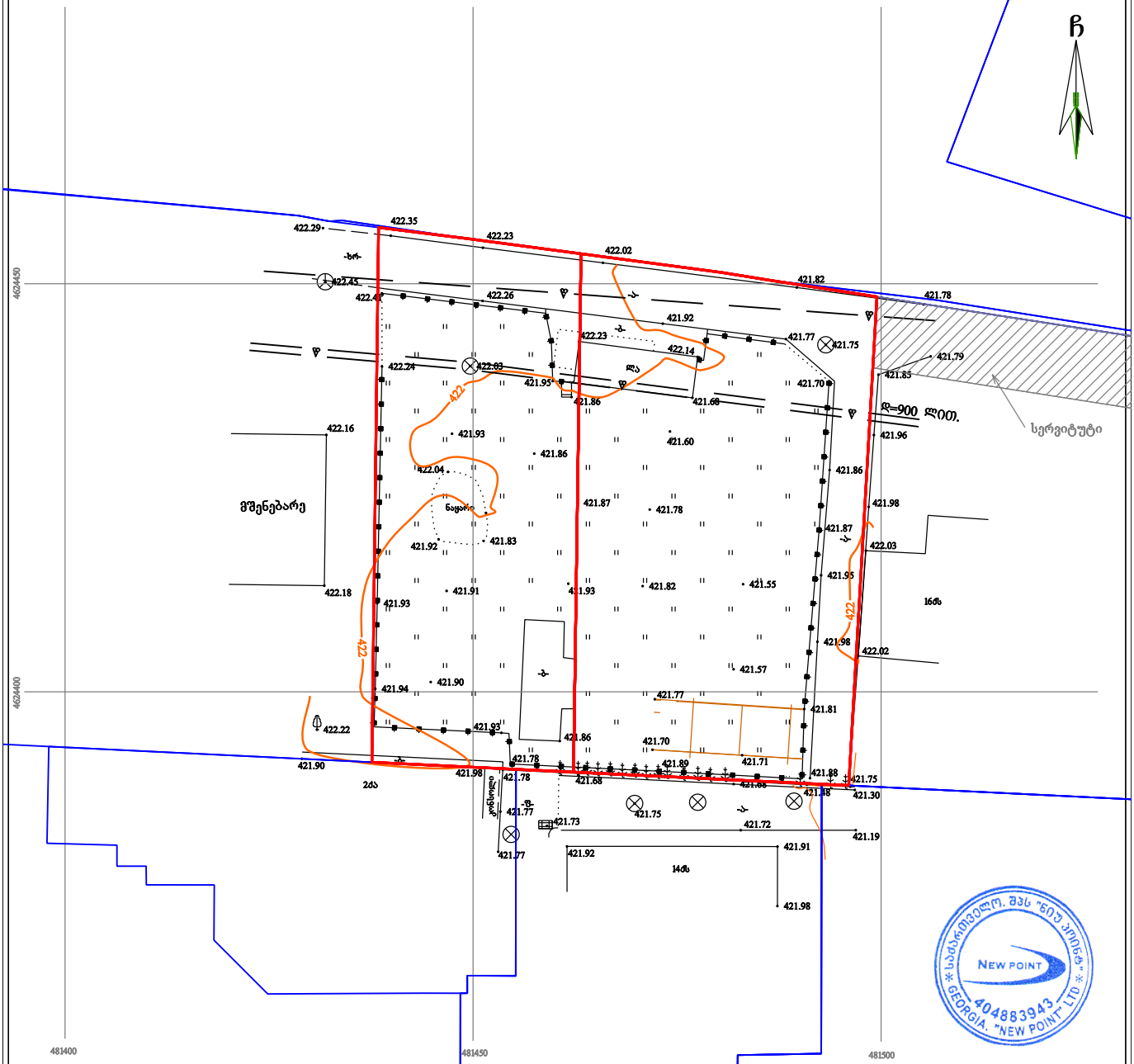

პირობითი აღნიშვნები

WGS 1984-ის კოორდინატთა სისტემის UTM პროექცია

ძ	საცხ. შენობა		ხის ღობე		წყალგაყვანილობა
ა	არასაცხ. შენობა		ლითონის ღობე		გაზი
	ფარფული		ქვის კედელი		კანალიზაცია
	მშენებარე შენობა		კედელი		სანიაღვრე
	წიწვოვანი ხე		ფლატე		კავშირგაბმულობა
	ფოთლოვანი ხე		რკინიგზა		ელ. ქსელები
	ხილეკენტოვანი		სამეთვალყურეო ჭები		გათბობა
	მცენარე/ პალმა		ელ. გადამცემი ხაზი		
	გარე განათება				

შენიშვნა: 1) გეგმაზე დატანილია საჯარო რეესტრში რეგისტრირებული ნაკვეთის საზღვრები
2) ვინადან გეგმაზე დატანილია მხოლოდ რეგისტრირებული მიწისქვეშა კომუნიკაციები მათი მდებარეობების დაზუსტება მოხდეს ყველა კომუნიკაციის წარმომადგენლებთან

შპს „ნიუ პოინტ“
საქართველო, თბილისი, მგალობლიშვილის ქუჩა №3, I სართული ოფისი №3; ს/ნ: 404883943, ტელ: +995 32 2945808; მობ: 557 704433;

New Point

Ltd „NewPoint“
office N3, floor N1, 3 mgaloblishvili str. Tbilisi, Georgia
tel: +995 32 2945808; cell phone: +995 557 704433;

www. newpoint.ge info@newpoint.ge

დირექტორი:		გ. კორკიტაძე
აზომა:		ვ. ვირსალაძე
დახაზა:		ნ. კობაიძე
მასშტაბი: 1:500		07/11/2018 წ.

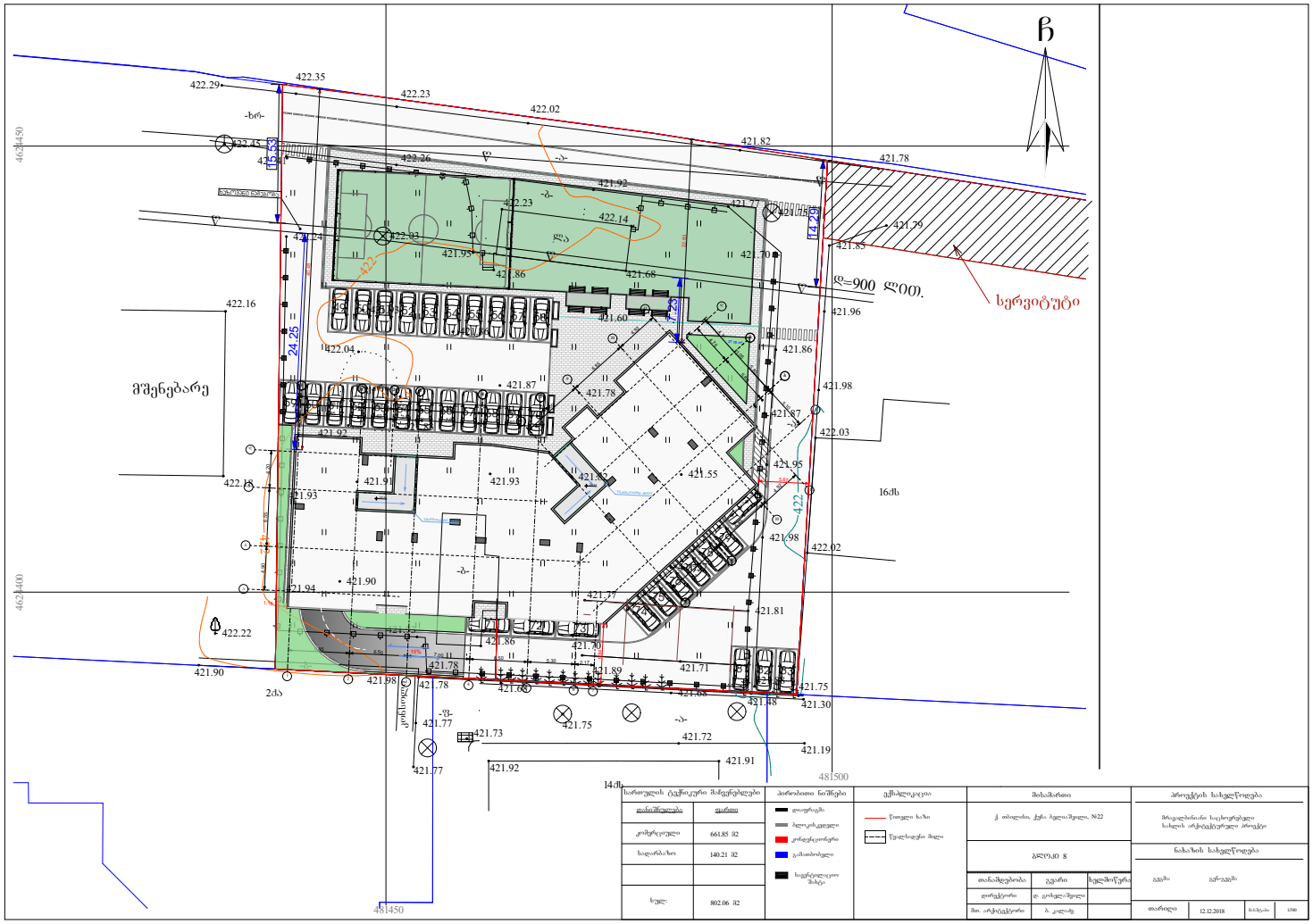

სართულის ტექნიკური მაჩვენებლები	
დანიშნულება	ფართი
კომერციული	661.85 მ2
სადარბაზო	140.21 მ2
სულ:	802.06 მ2

პირობითი ნიშნები
ლიაფრაგმა
ბლოკოსკედელი
კონდენციონერი
გამაობობელი
საფენტილაციო შახტა

ექსპლიკაცია
წითელი ხაზი
წყალსადენი მილი

მისამართი
ქ. თბილისი, ქუჩა ბელიაშვილი, N22
ბლოკი 8

თანამდებობა	გვარი	ხელმოწერა
დირექტორი	დ. გოხელაშვილი	
მთ. არქიტექტორი	ბ. კალაძე	

პროექტის სახელწოდება
მრავალბინიანი საცხოვრებელი სახლის არქიტექტურული პროექტი
ნახაზის სახელწოდება
გეგმა: გენ-გეგმა

თარიღი	12.12.2018	ჩამაშტაბი	1:500