დენდროლოგიური პროექტი

ქ.თბილისი, ლისის ტბის მიმდებარედ (ნაკვეთი 09/097)



ტოპო-გეგმა
ქ. თბილისი, ლისის ტბის მიმდებარედ
(ნაკვეთი 09/097)
ფართობი 484 კვ.მ.

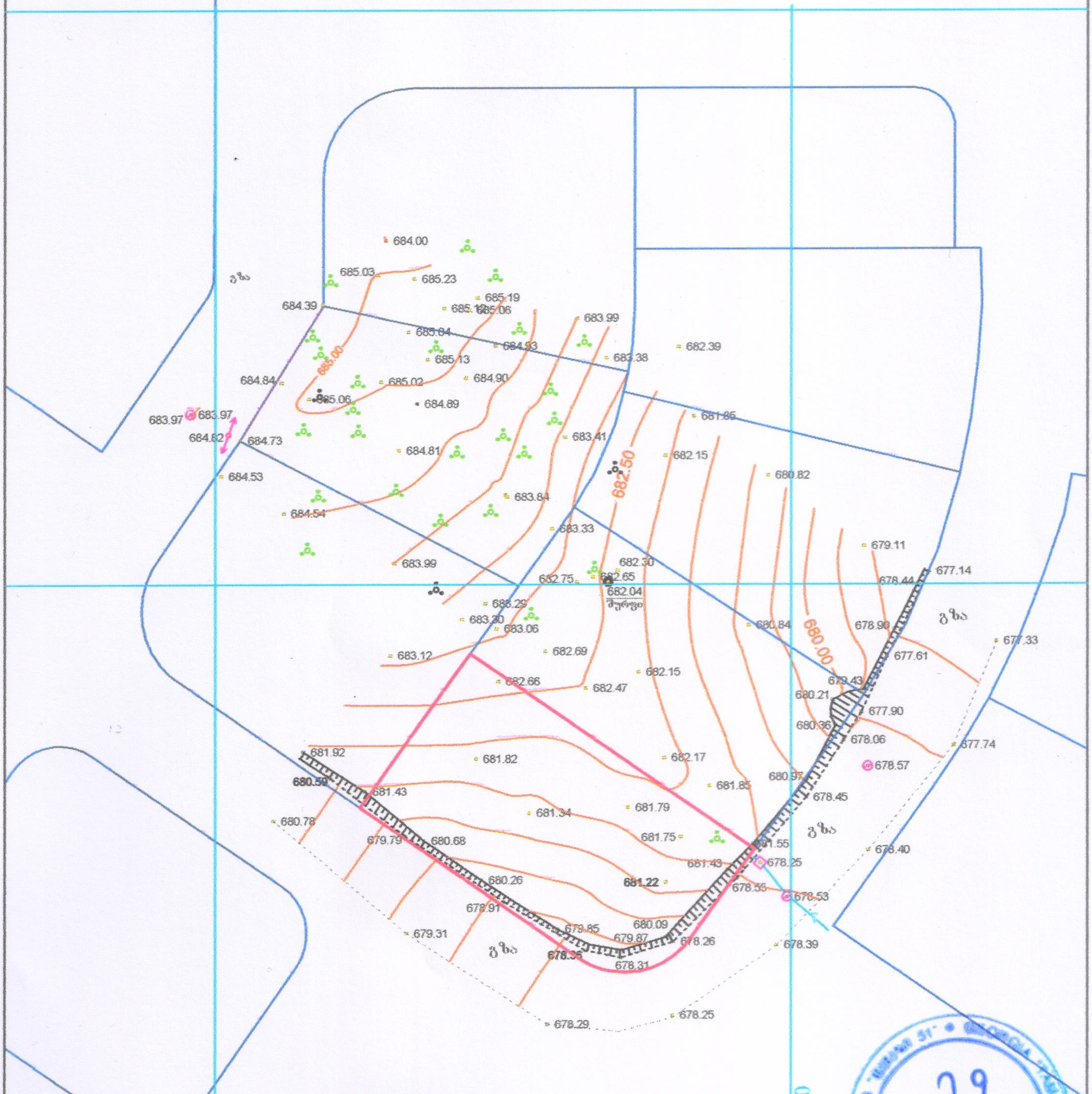

გარშემო რეგისტრირებული ობიექტები

საკუთრებაში არსებული ტერიტორია

ლურჯი და წითელი ხაზები დატანილია საჯარო რეესტრში რეგისტრირებული მონაცემების საფუძველზე

დამკვეთი: შპს „ხუასინის სამშენებლო კომპანია“

საკ. კოდი: 01.10.18.009.166

U.T.M სახელმწიფო სისტემის კოორდინატები	ადგილობრივი სისტემის სამუშაო კოორდინატები	
ღობე	შენობა	კანალიზაცია
ბორდიური	მშენებარე	დენის კაბელი
ქვის კედელი	ფარდული	წყლის მილი
კედელი	ფოთლოვანი ხე	ლამპიონი
ფლატე	წიწვოვანი ხე	სამეთვალყურეო ჭა

შ.პ.ს. „თამაზი 51“		
დირექტორი		თ. მამულაშვილ(
შეასრულა		თ. მამულაშვილ(
1:500		25.10.2017

დენდროლოგიური პროექტის საინფორმაციო დაფა

დამკვეთი: ბადრი ანდრიაძე (პ/ნ 01029002550)

საპროექტო ტერიტორია: ქ.თბილისი, ლისის ტბის მიმდებარედ
ს/კ 01.10.18.009.166



ნებართვის გამცემი ორგანო:	გამწვანების პროექტის შეთანხმების თარიღი:
ქ.თბილისის მუნიციპალიტეტის მერიის ბარემოს დაცვის სააქალაქო სამსახური	გამწვანების პროექტის დასრულების თარიღი:
	კ-3 131.29მ/კვ

ჩასარგავ ხე-მცენარეთა სახეობები:

1. კვიპაროსი პირამიდული 9ძ (სიმაღლე 3-5.5მ, ხნოვანება 5-10წ)
2. ორნაკვთიანი ბინკგო 2ძ (სიმაღლე 3-5.5მ, ხნოვანება 5-10წ)



ჩვეულებრივი ბაზონი-131.29მ/კვ

გაშენებული ხე-მცენარეებზე პასუხისმგებელი: ბადრი ანდრიაძე (პ/ნ 01029002550)

გასაშენებელი ხე-მცენარებზე მოვლის ხანგრძლივობა:
3 წელი

მ ც ე ნ ა რ ე თ ა დ ა კ ვ ა ლ ვ ი ს გ ე გ მ ა

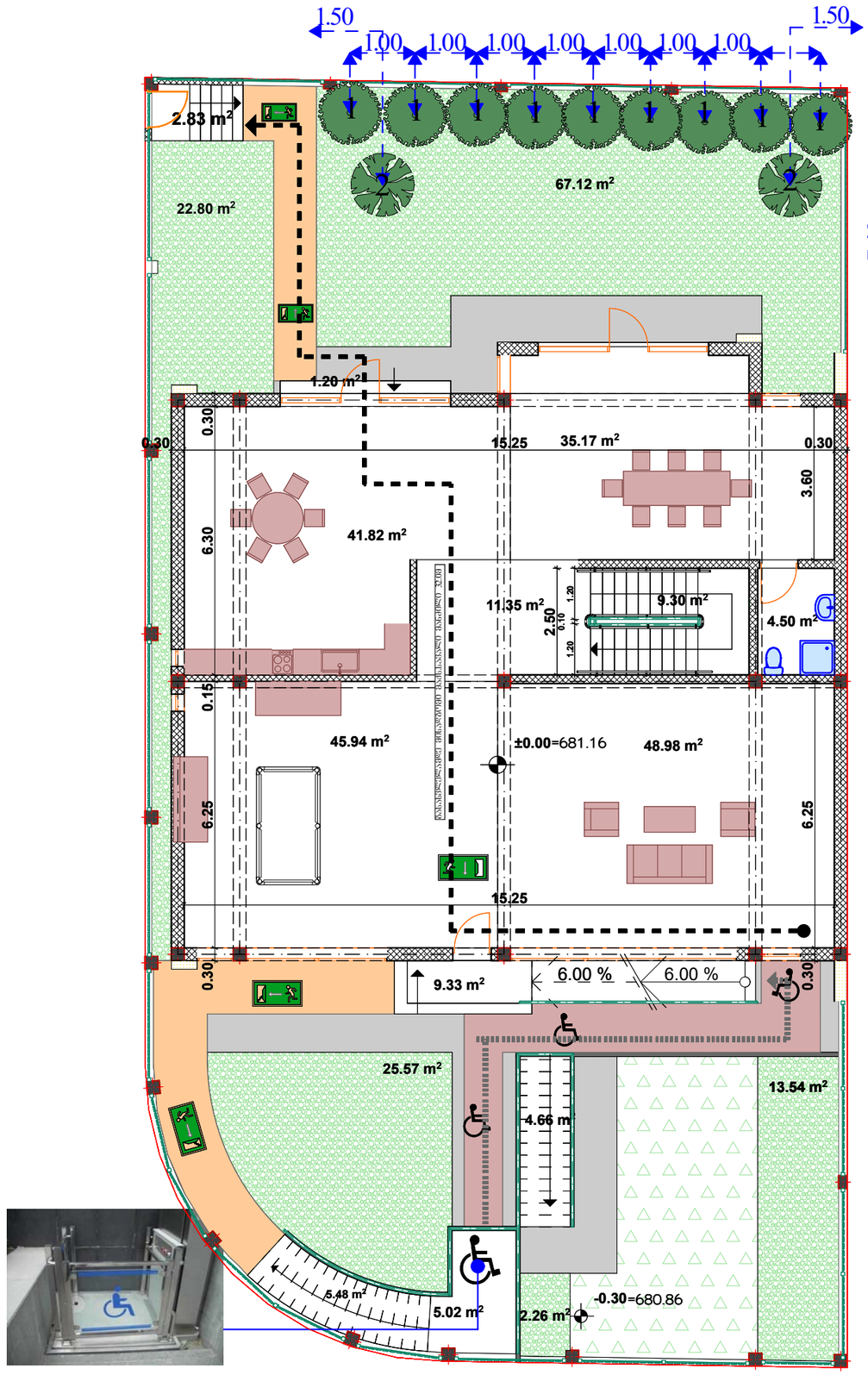

ქ. თბილისი,
ლისის ტბის მიმდებარედ
ნაკვეთი 09/097. ს/კ 01.10.18.009.166

ტერიტორიის საერთო ფართი:
484კვ/მ

კვ-131.29კვ/მ

ექსპლიკაცია

1. კვიპროსი მარადმწვანე-9 ძ
2. ორნაკვთიანი ბინკბო-2ძ



Cupressus sempervirens



Ginkgo biloba



ჩვეულებრივი ბაზონი

დამკვეთი		ბადრი ანდრიაძე
ლანდშ. დიზაინერი		ელისო ხარჩილავა
დენდროლოგიური გეგმა	№4	2018წ 23 აგვისტო

დ ე ნ დ რ ო ლ ო გ ი უ რ ი გ ე გ მ ა

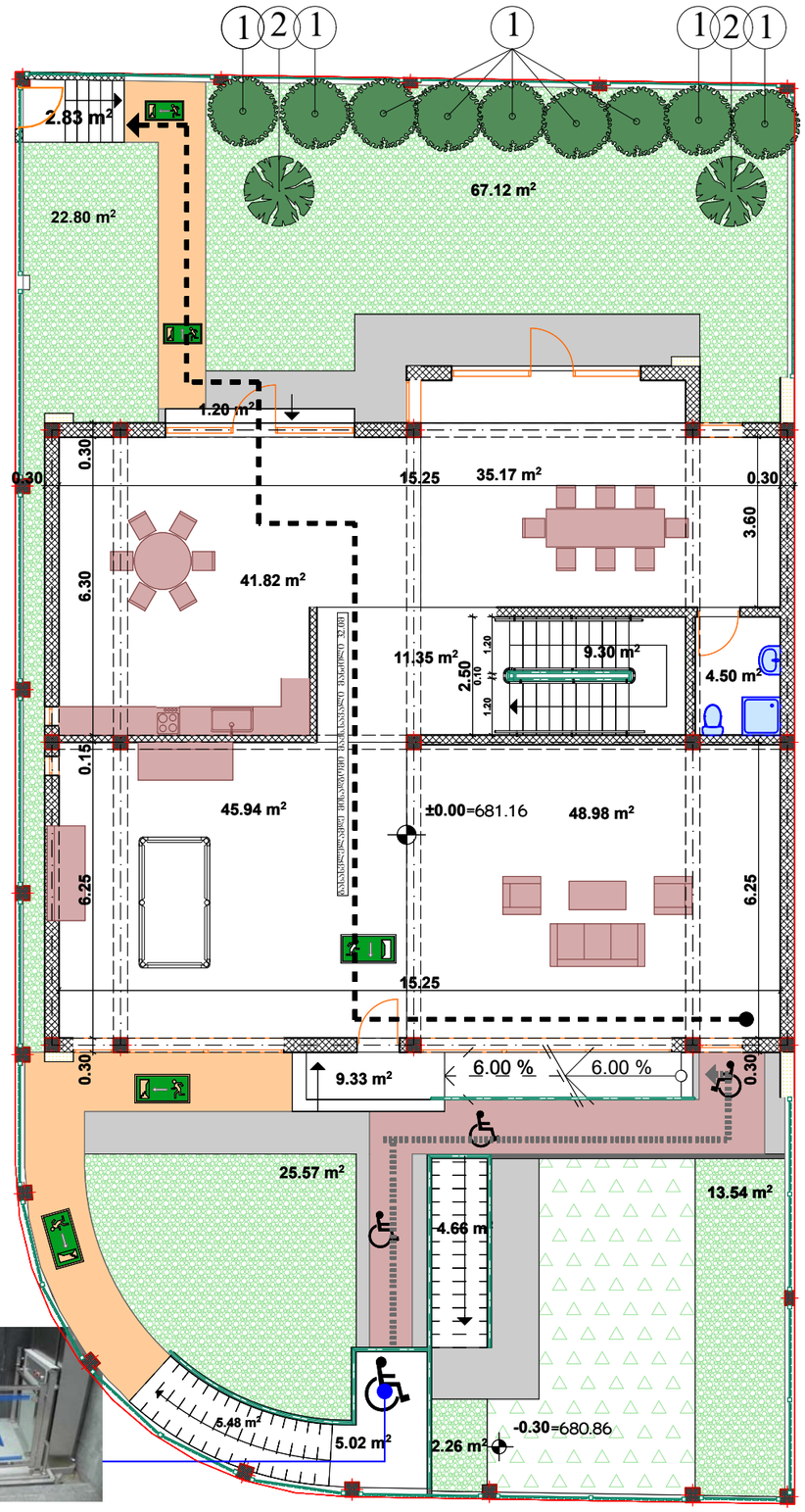



ქ. თბილისი,
ლისის ტბის მიმდებარედ
ნაკვეთი 09/097. ს/კ 01.10.18.009.166

ტერიტორიის საერთო ფართი:
484კვ/მ

კ3-131.29კვ/მ

ექსპლიკაცია

1. კვიპოსი მარადმწვანე-9 ძ
2. ორნაკვთიანი ბინკგო-2ძ



Cupressus sempervirens



Ginkgo biloba



ჩვეულებრივი ბაზონი

დამკვეთი		ბადრი ანდრიაძე
ლანდშ. დიზაინერი		ელისო ხარჩილავა
დენდროლოგიური გეგმა	№3	2018წ 23 აგვისტო

მცენარეთა ექსპლიკაცია

#	მცენარეთა დასახელება	რაოდენობა	სიმაღლე მეტრებში	ღეროს დიამეტრი	ფორმა	ხნოვანება	მახასიათებლები
1	**Cupressus sempervirens** მარადმწვანე კვიპაროსი	9	3-5.5 მდე	14სმ.დან	ხე	5-10წ	გვალვაგამძლე სწრაფად მზარდი
2	**Ginkgo biloba** ორნაკვთიანი ბინკგო	2	3-5.5 მდე	14სმ.დან	ხე	5-10წ	გვალვაგამძლე, შემდგომის ეფექტი, სწრაფად მზარდი
3	ჩვეულებრივი ბაზონი	131.29კვ/მ					

კომპოზიცია №1

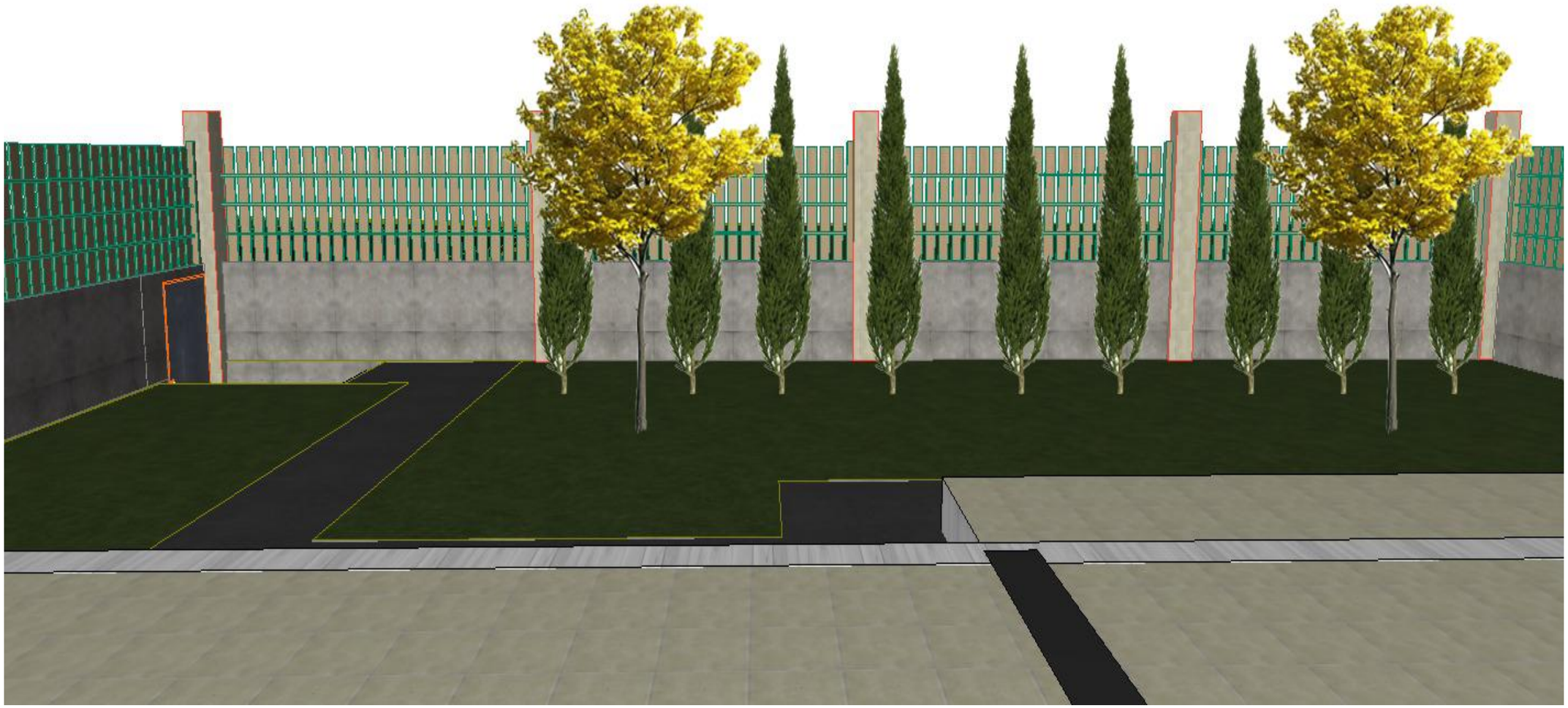

სამშაოთა მოცულობა

#	სამშაოთა დასახელება	განზომილება	რაოდენობა	შენიშვნა
1	ბასამწვანებელი ტერიტორიის შართობი	კვ.მეტრი	131.29	
2	ბასამწვანებელი ტერიტორიის ბასუშთავება და დამუშავება	კვ.მეტრი	131.29	
3	ადგილების მომზადება ხეების დასარგავად 50% ტყის მიწის შეტანით	ცალი	11	
4	ხეების დარგვა	ცალი	11	
5	ტერიტორიების მომზადება ჩვეულებრივი გაზონის მოსაწყობად, 20%ტყის მიწის შეტანით	კვ.მეტრი	131.29	
6	გაზონის მოწყობა (დათესვა ან რულონის დაგება)	კვ.მეტრი	131.29	
7	გაზონის მოვლა	კვ.მეტრი	131.29	
8	ახალ დაგებულ ხე-მცენარების მოვლა	ცალი	11	
9	ახლად დარგული ხე-მცენარეების, ყვავილნარების და გაზონის მორწყვა	ყველა მცენარე და გაზონი		

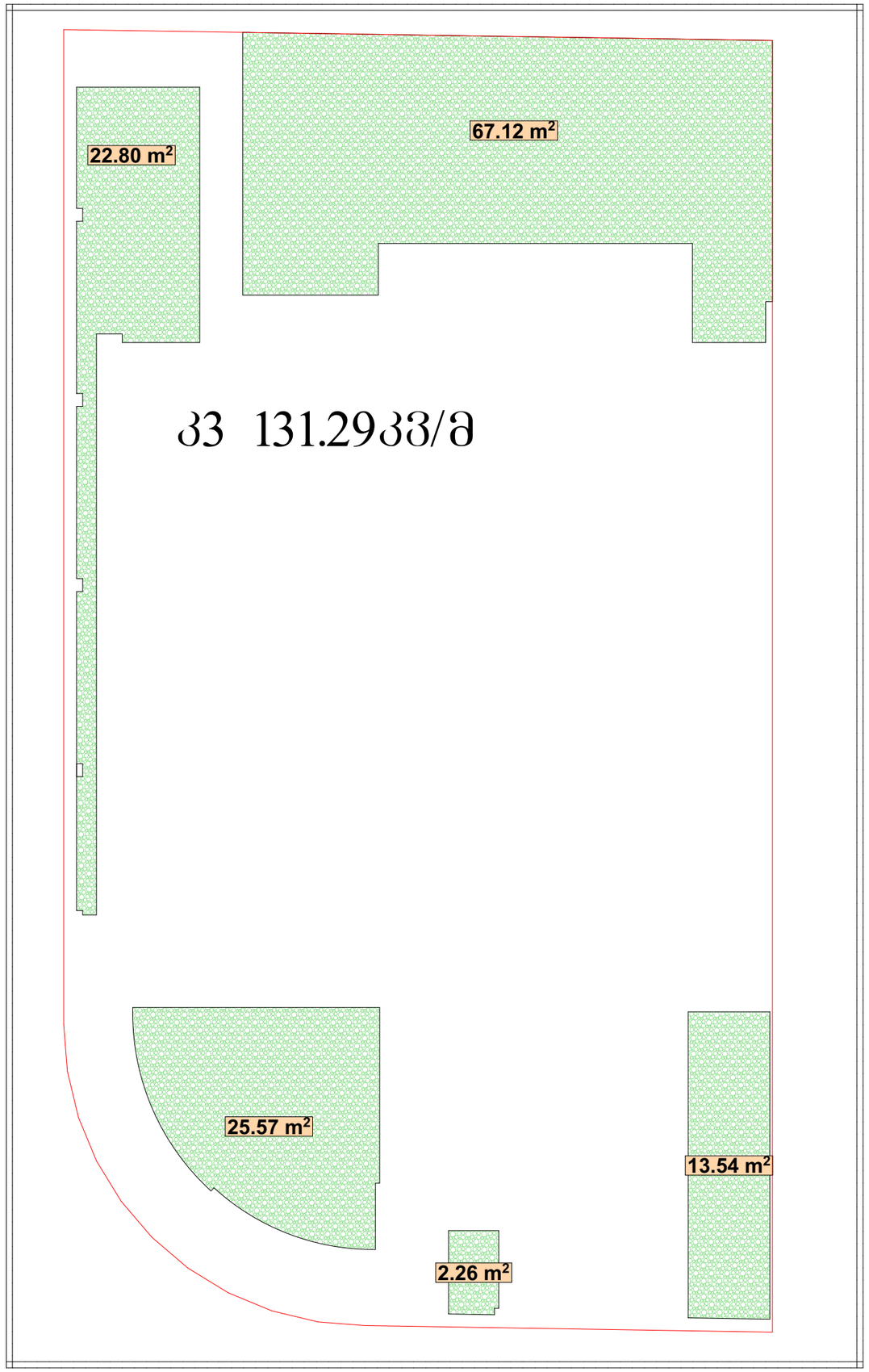
67.12 m²
22.80 m²
33 131.2933/8
25.57 m²
2.26 m²
13.54 m²

განმარტებითი ბარათი

საპროექტო ობიექტი მდებარეობს ქ. თბილისი, ლისის ტბის მიმდებარედ, ნაკვეთი: 09/097 (საკ.კოდ. 01.10.18.009.116), დამკვეთი: ბადრი ანდრიაძე (პ/ნ 01029002550).

ტერიტორია არის ოდნავ დახრილი ფერდობი, აღენიშნება მხოლოდ ერთი ნუშის ბუჩქი (0.50სმ) რომელიც წარმოადგენს ხილკენკროვან სახეობას, რომელთა მოჭრას და გადარგვას არ ესაჭიროება ნებართვა შესაბამისი ორგანოდან.

ტერიტორიის საერთო ფართია: 484მ/კვ

გასამწვანებელი ფართი: კ3-131.29მ/კვ

ობიექტი განკუთვნილია: ინდივიდუალური ერთბინიანი საცხოვრებლად.

გასანწვანებლად შემოთავაზებული საპროექტო მცენარეთა სახეობები შერჩეულია ქ. თბილისის მუნიციპალიტეტის მთავრობის 2018წლის 8 თებერვლის #05.14.147 განკარგულებით დამტკიცებული პრიორიტეტული ხეების სიიდან:

1.მარადმწვანე პირამიდული კვიპაროსი-9მ (9X10=90)

2.ორნაკვთიანი გინკო-2მ (ფოთოლმცვენი, შემოდგომის ეფექტი. 2X25=50)

აღნიშნული ხე-მცენარეები შერჩეულია ქ.თბილისის კლიმატური, ნიადაგობრივი, დეკორატიული და ურბანული პირობების გათვალისწინებით.

გამწვანების პროექტი დასრულდება სამშენებლო პროექტის დასრულებიდან 12 თვის განმავლობაში ვეგეტაციური და აგროტექნიკური პირობების გათვალისწინებით.

გაშენებული მწვანე ნარგავების მოვლა-პატრონობაზე პასუხისმგებელი პირია: ბადრი ანდრიაძე (პ/ნ 01029002550).

გაშენებული მწვანე ნარგავების მოვლა იქნება მუდმივი.

ელისო ხარჩილავა

(პ/ნ 62004015900) ე.ხარჩილავა

მწვანე მშენებლობის ინჟინერი

(AA #0039124)

2018/08/23

GEORGIA

DIPLOMA AA № 0039124

This is to certify that Mr / Ms Kharchilava Eliso in 1999 completed a full academic course of the Agrobusiness faculty of Georgian State Institute of Subtropical Agriculture majoring in Forest, garden, park, farming

By resolution of the State Examination Board, dated 30.06. 1999 Mr / Ms Kharchilava Eliso is conferred the present DIPLOMA and the qualification of Green builder engineer

Seal of Office

Rector

Chairman of the State Examination Board R. Guby

Dean

City Kutaisi 23-07-99

Registration № 1193 Secretary I. Letodiani

საქართველო

დიპლომი AA № 0039124

მიეცა ელისო ცირენცის ასულ ხარჩილავას მასზედ, რომ მან 1999 წელს დაამთავრა საქართველოს სუბტროპიკული მეურნეობის სახელმწიფო ინსტიტუტის აგრობიზნესის ფაკულტეტის სრული კურსი

სატყეო-საბაღო-საპარკო მეურნეობის სპეციალობით.

სახელმწიფო საგამოცდო კომისიის 1999 წლის „30." 06 გადაწყვეტილებით ე. ც. ხარჩილავას მიენიჭა

მწვანე მშენებლობის ინჟინრის კვალიფიკაცია.

რექტორი

სახელმწიფო საგამოცდო კომისიის თავმჯდომარე

დეკანი

ქალაქი ქუთაისი 23.07.99 წ.

სარეგისტრაციო № 1193 მდივანი