ნიშნული ხაზი

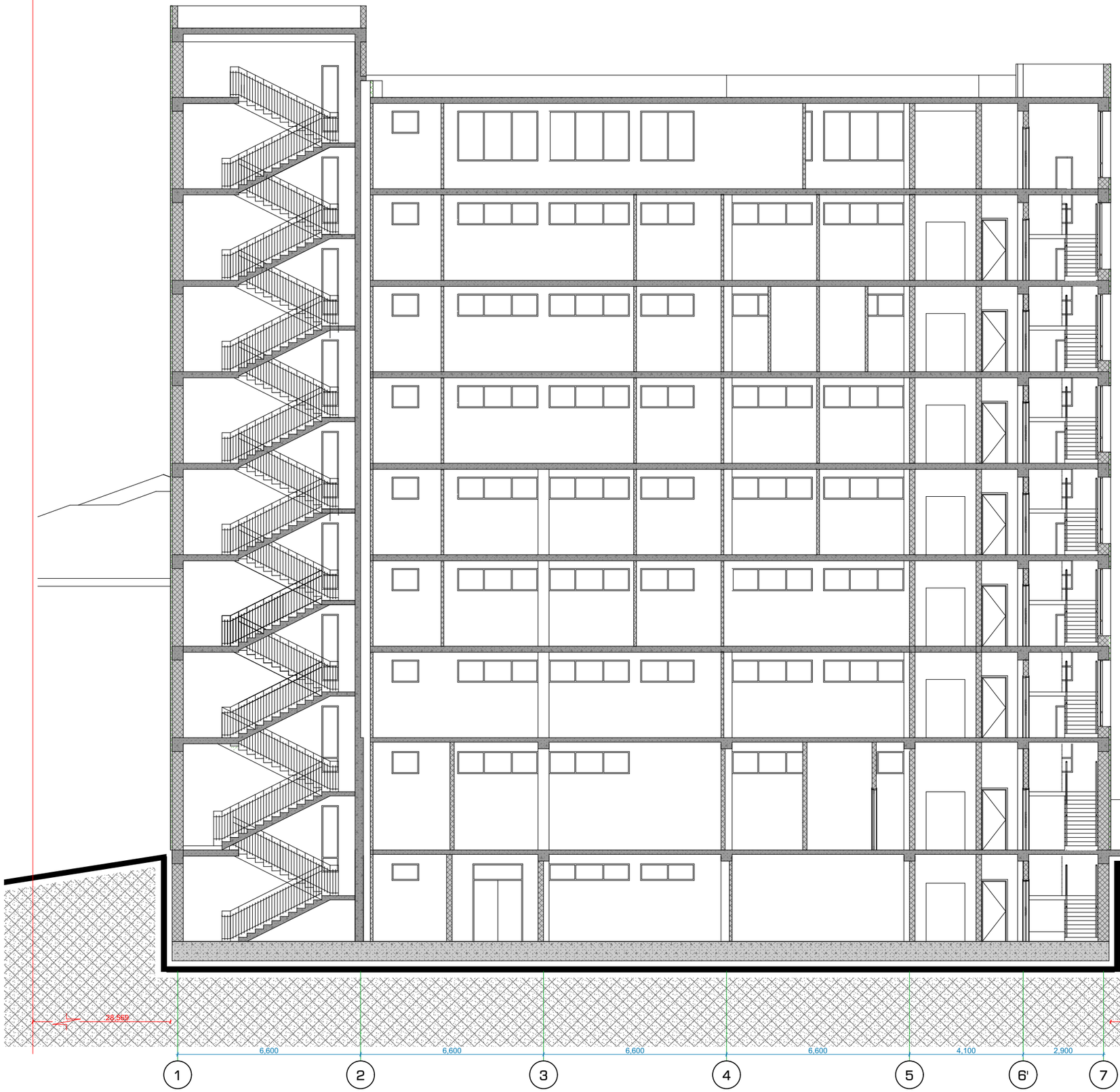

ნიშნული ხაზი

არქიტექტურული ნაწილი

შპს "პინეო სამედიცინო ესკო სისტემა"
სამედიცინო კლინიკა
ქ. თბილისი, ქუჩა გორგასალი, 93

შენიშვნები:

1. ყველა ზომები მოცემულია მმ-ში

პირობითი აღნიშვნები

+3.783 — ნაშნული

Ა — ღერძის ხაზი

საპროექტო ორგანიზაცია
შპს "ზუმა" ს.კ 405265911

თანამდებობა	გვარი	ხელმოწერა
დირექტორი	მ.კვესელავა	
პრ.მთ. არქ	ზ.ლოლაშვილი	
ავტორი	ზ.ლოლაშვილი	
დაამუშავა	ნ.მარსაგიშვილი	

ჭრილი "A"-"A"

მასშტაბი	ფორმატი	სტადია	ფურცელი	ფურცლები
1:150	A-3	პ.პ		

ნიშნული ხაზი



ნიშნული ხაზი

არქიტექტურული ნაწილი

შპს "პინეო სამედიცინო ესკო სისტემა"
სამედიცინო კლინიკა
ქ. თბილისი, ქუჩა გორგასალი, 93

შენიშვნები:

1. ყველა ზომები მოცემულია მმ-ში

პირობითი აღნიშვნები

+3.783 — ნაშნული

Ა — ღერძის ხაზი

საპროექტო ორგანიზაცია
შპს "ზუმა" ს.კ 405265911

თანამდებობა	გვარი	ხელმოწერა
დირექტორი	მ.კვესელავა	
პრ.მთ. არქ	ზ.ლოლაშვილი	
ავტორი	ზ.ლოლაშვილი	
დაამუშავა	ნ.მარსაგიშვილი	

ჭრილი "B"-"B"

მასშტაბი	ფორმატი	სტადია	ფურცელი	ფურცლები
1:150	A-3	ა.პ		

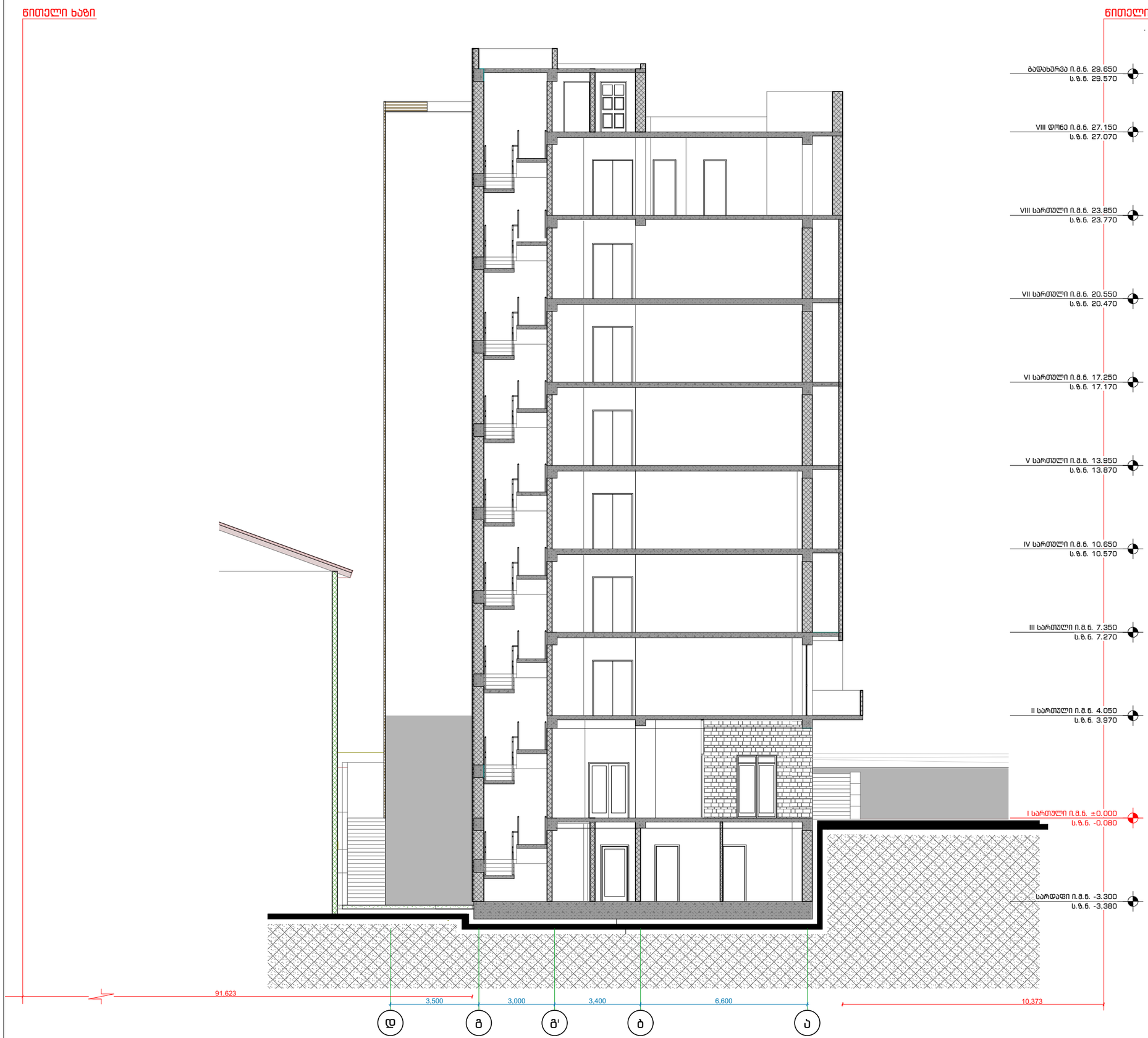

არქიტექტურული ნაწილი

შპს "პინეო სამედიცინო ესკო სისტემა"
სამედიცინო კლინიკა
ქ. თბილისი, ქუჩა გორგასალი, 93

შენიშვნები:

1. ყველა ზომები მოცემულია მმ-ში

პირობითი აღნიშვნები

+3.783 — ნაშნული

ა — ღერძის ხაზი

საპროექტო ორგანიზაცია
შპს "ზუმა" ს.კ 405265911

თანამდებობა	გვარი	ხელმოწერა
დირექტორი	მ.კვესელავა	
პრ.მთ. არქ	ზ.ლოლაშვილი	
ავტორი	ზ.ლოლაშვილი	
დაამუშავა	ნ.მარსაგიშვილი	

ჭრილი "C"-"C"

მასშტაბი	ფორმატი	სტადია	ფურცელი	ფურცლები
1:150	A-3	პ.პ		

ნიშნული ხაზი

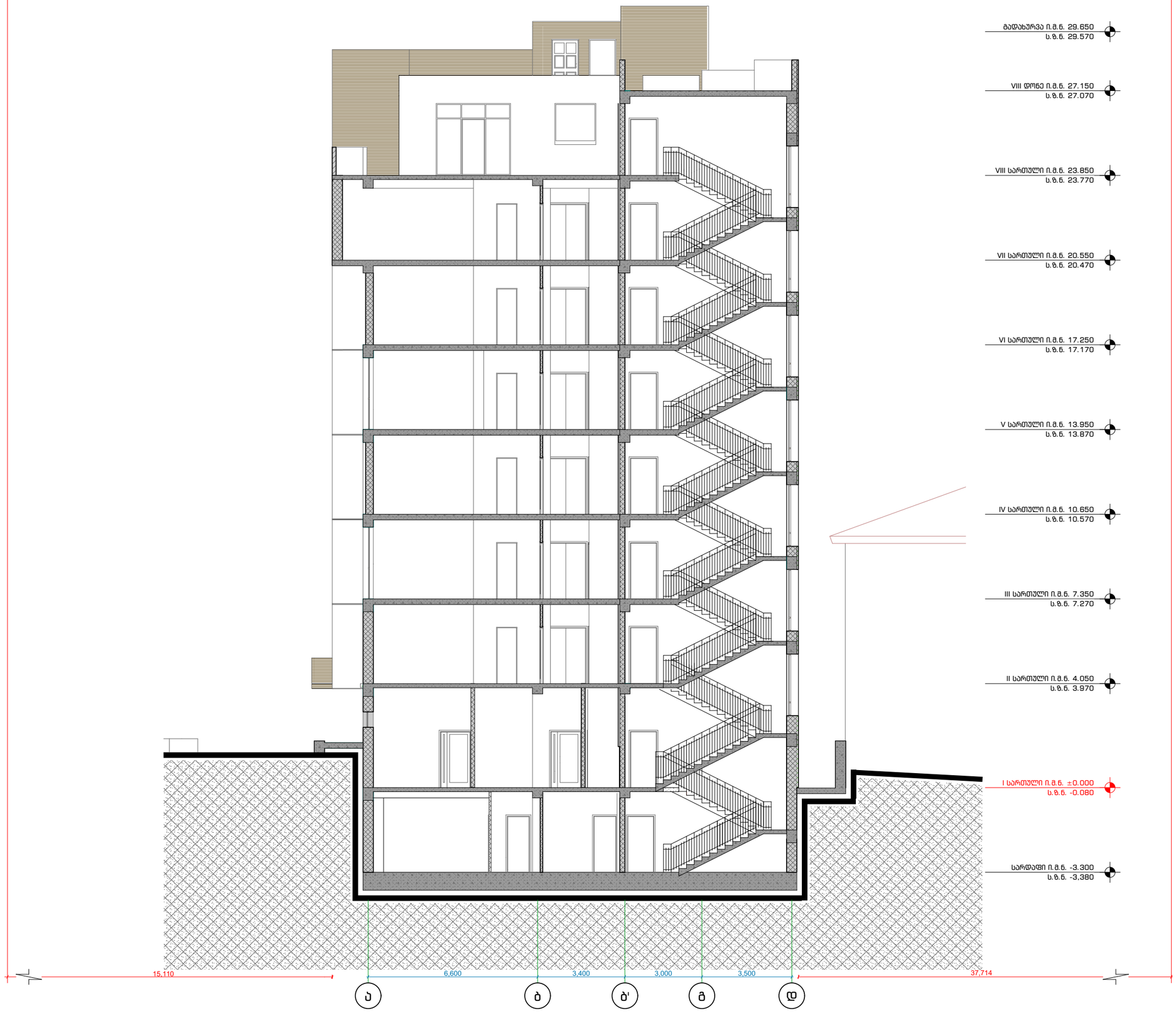

არქიტექტურული ნაწილი

შპს "პინეო სამედიცინო ესკო სისტემა"
სამედიცინო კლინიკა
ქ. თბილისი, ქუჩა გორგასალი, 93

შენიშვნები:

1. ყველა ზომები მოცემულია მმ-ში

პირობითი აღნიშვნები

+3.783 — ნიშნული

ა — ღერძის ხაზი

საპროექტო ორგანიზაცია
შპს "ზუმა" ს.კ 405265911

თანამდებობა	გვარი	ხელმოწერა
დირექტორი	მ.კვესელავა	
პრ.მთ. არქ	ზ.ლოლაშვილი	
ავტორი	ზ.ლოლაშვილი	
დაამუშავა	ნ.მარსაგიშვილი	

ჭრილი "დ"-"დ"

მასშტაბი	ფორმატი	სტადია	ფურცელი	ფურცლები
1:150	A-3	პ.პ		